

PLAN DE MEDIDAS DEL MAPA PARA EL SECTOR DE LOS CÍTRICOS

Medida 5.3
Seguimiento reforzado de las
importaciones de cítricos por la UE

BOLETÍN N° 57

miércoles, 12 de junio de 2024



	GOBIERNO DE ESPAÑA	MINISTERIO DE AGRICULTURA, PESCA Y ALIMENTACIÓN	DIRECCIÓN GENERAL DE PRODUCCIONES Y MERCADOS AGRARIOS
			SUBDIRECCIÓN GENERAL DE FRUTAS Y HORTALIZAS Y VITIVINICULTURA



SEGUIMIENTO REFORZADO DE LAS IMPORTACIONES DE CÍTRICOS POR LA UE

NOTA METODOLÓGICA

1. El Plan de Medidas del MAPA para el sector cítrico, adoptado el 2 de abril de 2019, establece como medida 5.3 el seguimiento reforzado de las importaciones de cítricos en la UE.
2. Su objetivo es seguir de manera exhaustiva los volúmenes de cítricos importados por la UE y sus orígenes más importantes.
3. Las fuentes de obtención de datos son EUROSTAT, AGRIDATA.EC.EUROPA.EU, y la información suministrada por la Comisión Europea a partir de Surveillance TAXUD. De EUROSTAT y AGRIDATA.EC.EUROPA.EU se obtienen los volúmenes y el valor de las importaciones disponibles en su página web a principio de cada mes, generalmente los correspondientes a las cantidades importadas y su valor hasta el último día del segundo mes anterior al de su publicación. De Surveillance TAXUD los volúmenes de los distintos tipos de cítricos importados hasta el último día del mes inmediatamente anterior de los principales orígenes. Fruto del trabajo del MAPA con la Comisión ya se dispone de datos adelantados para todos los tipos de cítricos.
4. A partir del 1/02/20 el Reino Unido dejó de formar parte de la UE. Hasta el boletín nº 18, y en base a los datos disponibles en EUROSTAT para RU, se ha considerado a la UE-28 hasta enero de 2020 y al agregado UE-27+UK a partir de entonces. De conformidad con el Acuerdo de retirada entre el RU y la UE, dicho país ya no está obligado a transmitir información a Eurostat, por lo que se han dejado de difundir sus datos. Por ello, los datos, tanto actuales como históricos, **se refieren a la UE-27**.
5. La fecha de extracción de los datos para la confección de este boletín ha sido el **21-05-2024** en el caso de EUROSTAT y AGRIDATA.EC.EUROPA.EU hasta marzo24, y el **11/06/2024** para los datos adelantados de abril-24 y mayo-24 de la Unidad G.2 de la DG AGRI a partir de Surveillance TAXUD . La última información disponible perfecciona a la anterior.
6. Se incluyen también datos sobre valor de las importaciones, así como se amplía el seguimiento a un mayor número de países de origen. Los datos que se muestran relativos a los agregados Hemisferio Norte y Hemisferio Sur son aproximados.
7. Este boletín constituye una herramienta para hacer pública la información resultante de dicho seguimiento y es suministrado en la primera quincena de cada mes, una vez están disponibles los datos de la Comisión.

Boletín nº57: Seguimiento reforzado de las importaciones de cítricos por la UE



Índice

1. Importaciones totales de cítricos por la UE



2. Importaciones de naranjas por la UE



3. Importaciones de pequeños cítricos por la UE



4. Importaciones de limones por la UE



5. Importaciones de pomelos por la UE



6. Contexto de campaña



7. Destacamos



Boletín nº57: Seguimiento reforzado de las importaciones de cítricos por la UE





1. Importaciones totales de cítricos por la UE

Boletín nº57: Seguimiento reforzado de las importaciones de cítricos por la UE





Importaciones de total cítricos por la UE



AÑO NATURAL

IMPORTACIONES DE CÍTRICOS POR LA UE-27 DE TTPP (t) Año natural (Enero/-----*)

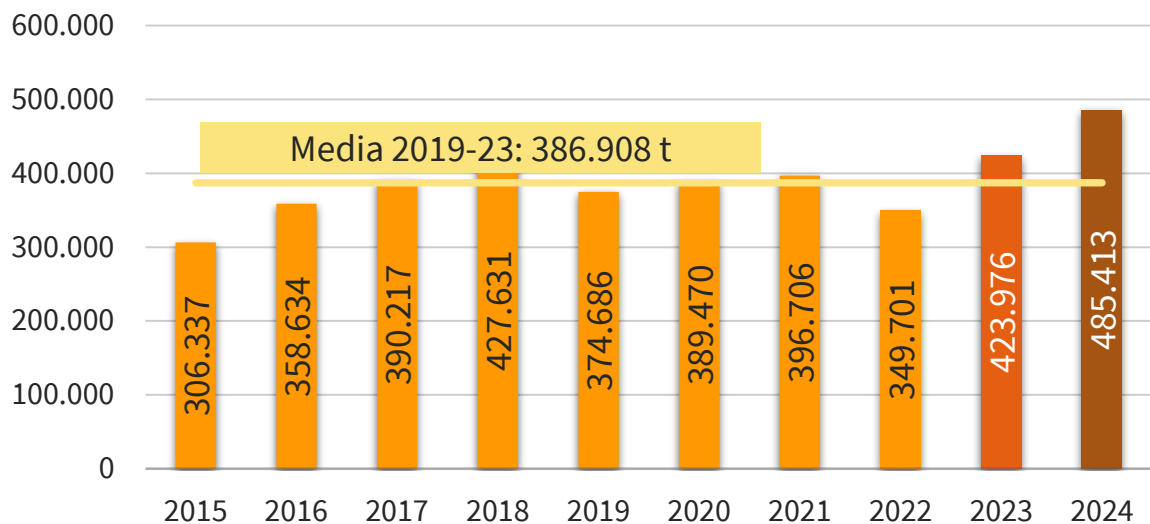

IMPORTACIONES DE CÍTRICOS POR LA UE-27 DE TTPP (miles de €) Año natural (Enero/-----*)

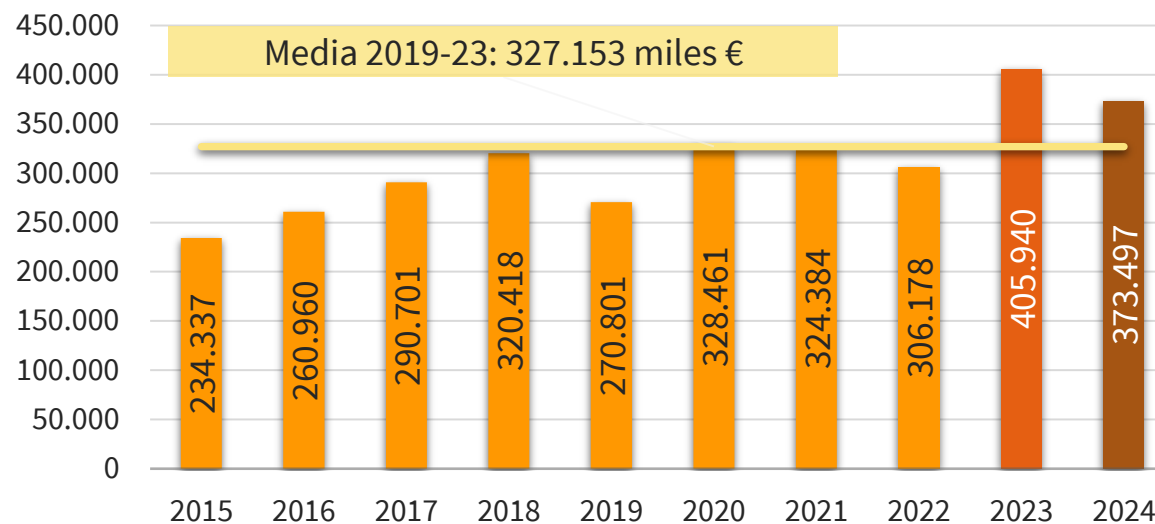

2024 vs	VOLUMEN	VALOR
2023	▲ 14,5%	▼ 8,0%
Media 5	▲ 25,5%	▲ 14,2%

(*) Acumulado al mes de MARZO

Boletín nº57: Seguimiento reforzado de las importaciones de cítricos por la UE





Importaciones de total cítricos por la UE



AÑO NATURAL

EVOLUCIÓN MENSUAL DE LAS IMPORTACIONES DE CÍTRICOS EN LA UE-27 PROCEDENTES DE TTPP (t)

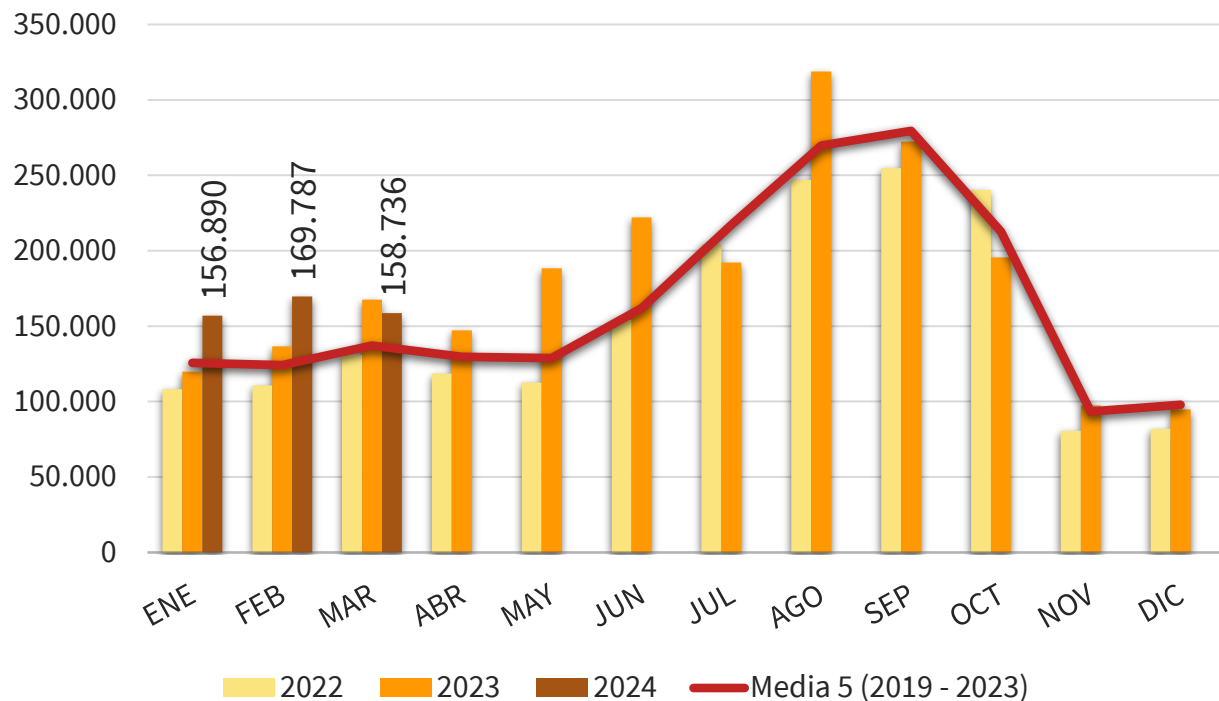

EVOLUCIÓN MENSUAL DE LAS IMPORTACIONES DE CÍTRICOS EN LA UE-27 PROCEDENTES DE TTPP (Miles €)

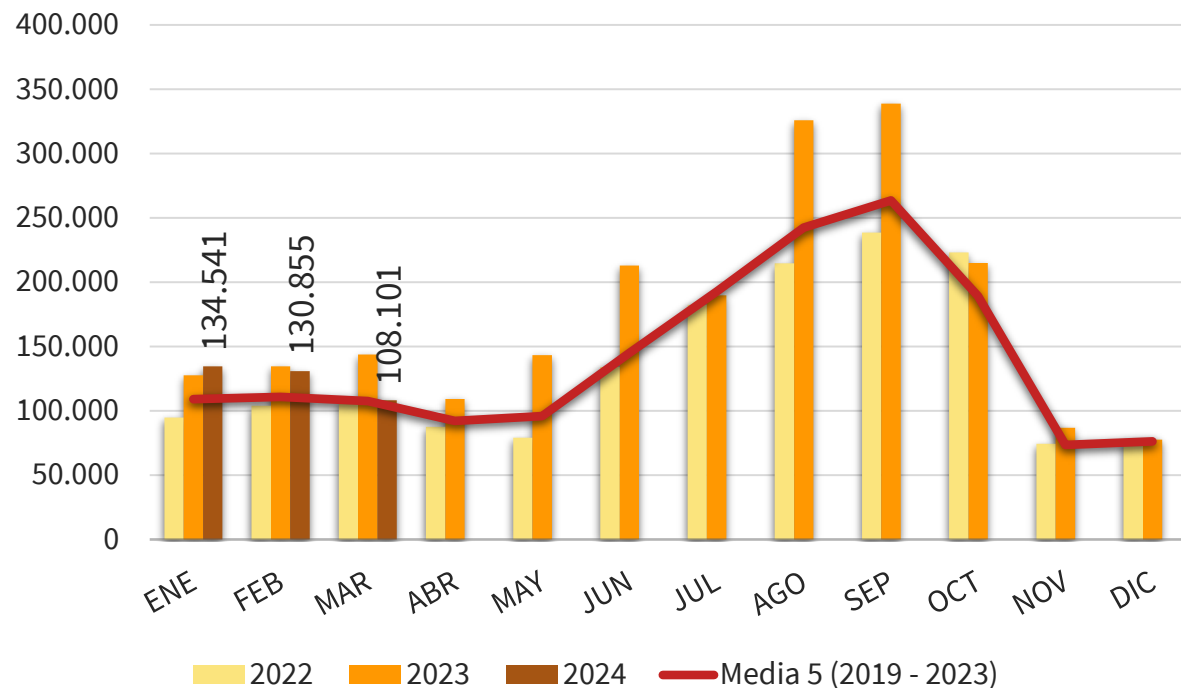

(*) Acumulado al mes de MARZO

Boletín nº57: Seguimiento reforzado de las importaciones de cítricos por la UE





Importaciones de total cítricos por la UE



AÑO NATURAL

IMPORTACIONES DE CÍTRICOS POR LA U27 DE TTPP AÑO NATURAL (ENERO/-----*) (t)

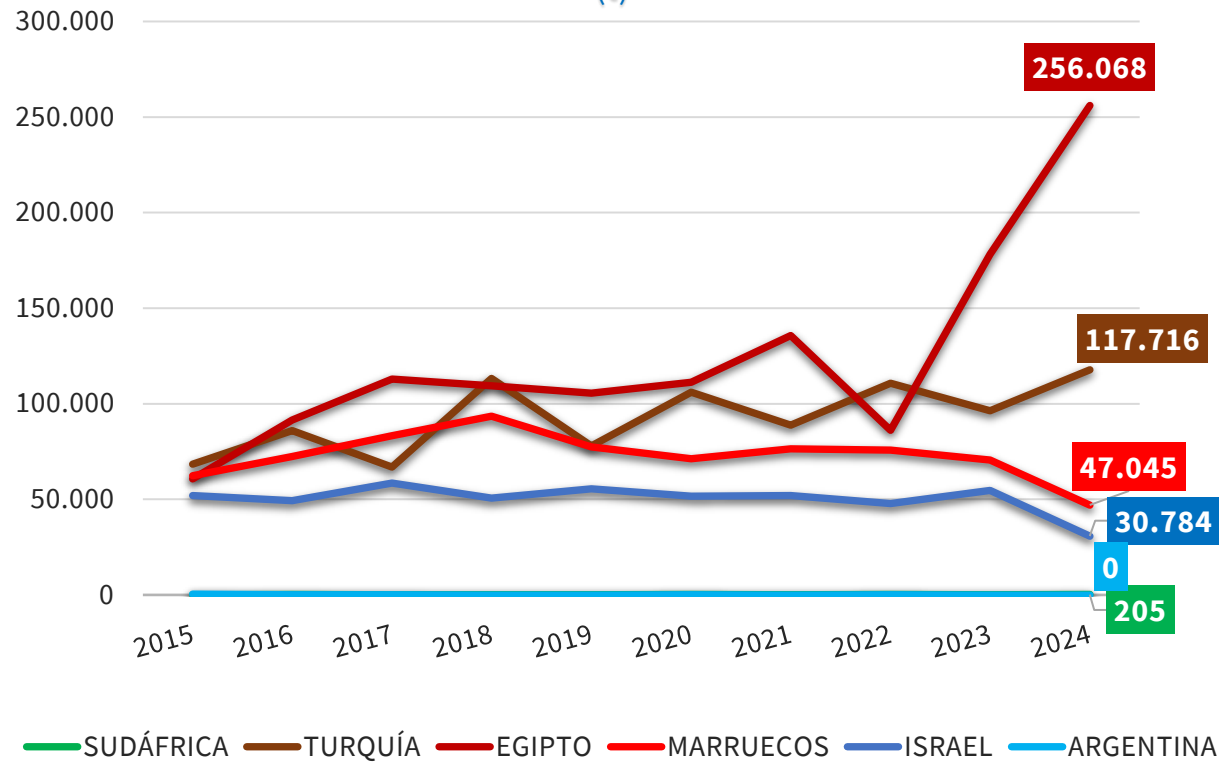

IMPORTACIONES DE CÍTRICOS POR LA U27 DE TTPP AÑO NATURAL (ENERO/-----*) (miles de €)

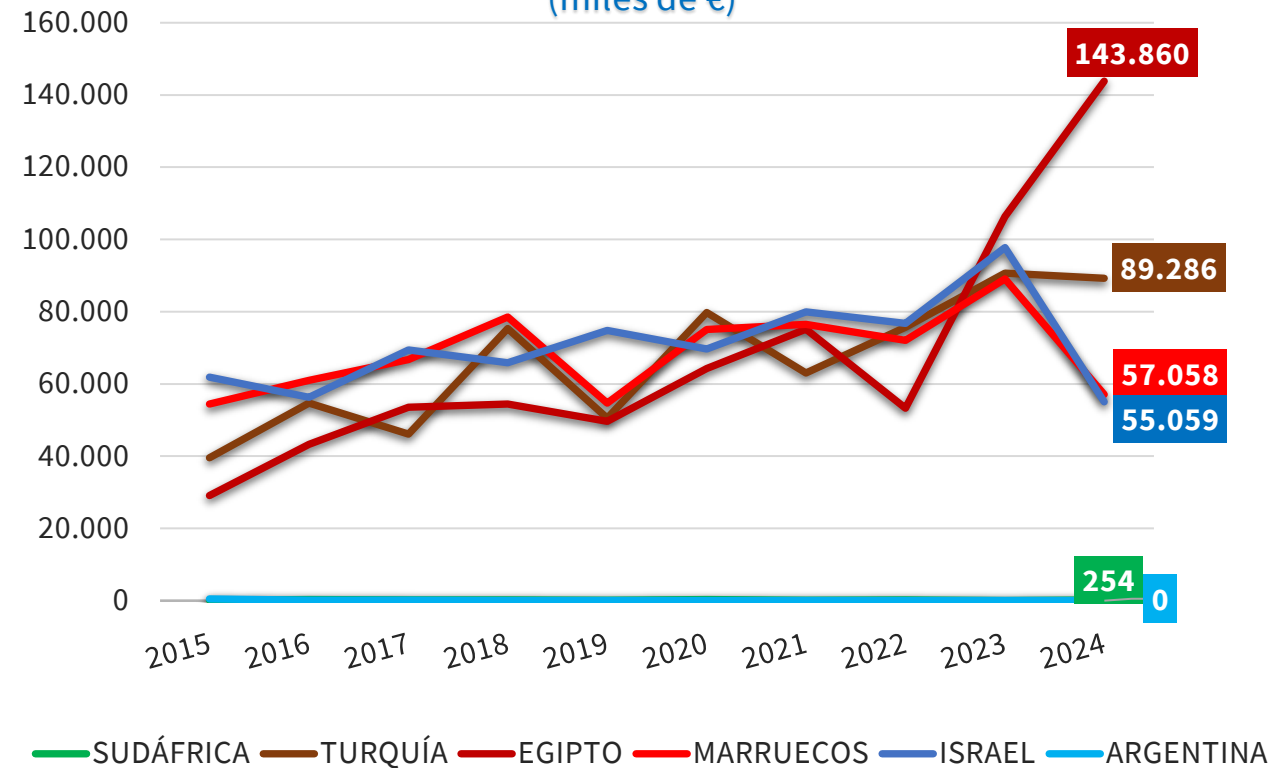

(*) Acumulado al mes de MARZO

Boletín nº57: Seguimiento reforzado de las importaciones de cítricos por la UE





Importaciones de total cítricos por la UE



CANTIDAD (toneladas)

AÑO NATURAL	2015	2016	2017	2018	2019	2020	2021	2022	2023	2024	Variaciones (%)		Variaciones (t)	
											2024 vs 2023	2024 vs Media 5	2024 vs 2023	2024 vs Media 5
TONELADAS	Ene-Mar	Ene-Mar	Ene-Mar	Ene-Mar	Ene-Mar	Ene-Mar	Ene-Mar	Ene-Mar	Ene-Mar	Ene-Mar				
NARANJAS	109.229	145.336	166.778	163.557	144.842	122.482	138.575	100.339	171.717	245.159	42,8%	80,8%	73.442	109.568
PEQUEÑOS CÍTRICOS	98.378	111.480	126.448	149.930	134.523	170.692	172.999	162.382	179.061	150.936	-15,7%	-7,9%	-28.126	-12.996
LIMONES	23.042	17.007	21.600	36.444	32.849	25.005	25.797	41.387	37.517	42.363	12,9%	30,3%	4.846	9.852
POMELOS	75.687	84.811	75.392	77.700	62.473	71.292	59.335	45.593	35.681	46.956	31,6%	-14,4%	11.275	-7.919
TOTAL	306.337	358.634	390.217	427.631	374.686	389.470	396.706	349.701	423.976	485.413	14,5%	25,5%	61.437	98.505

VALOR (miles de €)

AÑO NATURAL	2015	2016	2017	2018	2019	2020	2021	2022	2023	2024	Variaciones (%)		Variaciones (t)	
											2024 vs 2023	2024 vs Media 5	2024 vs 2023	2024 vs Media 5
Miles de €	Ene-Mar	Ene-Mar	Ene-Mar	Ene-Mar	Ene-Mar	Ene-Mar	Ene-Mar	Ene-Mar	Ene-Mar	Ene-Mar				
NARANJAS	55.238	73.629	83.651	85.745	71.452	71.380	75.679	61.146	99.881	135.710	35,9%	78,8%	35.829	59.802
PEQUEÑOS CÍTRICOS	108.699	111.208	128.850	153.203	133.568	185.113	193.615	183.037	244.774	172.770	-29,4%	-8,1%	-72.003	-15.251
LIMONES	14.088	15.957	16.254	28.534	22.378	22.700	17.502	26.885	31.815	30.949	-2,7%	27,6%	-865	6.693
POMELOS	56.313	60.166	61.946	52.936	43.402	49.268	37.587	35.110	29.471	34.068	15,6%	-12,6%	4.597	-4.900
TOTAL	234.337	260.960	290.701	320.418	270.801	328.461	324.384	306.178	405.940	373.497	-8,0%	14,2%	-32.443	46.344

(*) Acumulado al mes de MARZO

Boletín nº57: Seguimiento reforzado de las importaciones de cítricos por la UE



Importaciones de total cítricos por la UE



CANTIDAD (toneladas)

DISTRIBUCIÓN MENSUAL DE LAS IMPORTACIONES DE CÍTRICOS POR LA UE 27

TONELADAS	ENE	FEB	MAR	ABR	MAY	JUN	JUL	AGO	SEP	OCT	NOV	DIC	ACUMULADO AÑO	TOTAL AÑO	CAMPAÑA	ACUMULADO CAMPAÑA
2015	99.627	99.181	107.529	89.707	79.047	108.969	180.287	232.909	235.957	182.118	100.418	115.421	306.337	1.631.171	2014/2015	910.819
2016	109.169	128.607	120.858	100.201	99.592	159.365	202.478	273.270	252.304	135.327	97.006	124.915	358.634	1.803.092	2015/2016	992.548
2017	138.909	119.190	132.118	112.559	104.764	125.180	220.781	253.324	246.628	204.254	107.262	102.210	390.217	1.867.180	2016/2017	999.769
2018	133.166	133.953	160.512	145.926	126.278	141.337	213.038	275.094	265.868	246.096	106.390	118.122	427.631	2.065.781	2017/2018	1.087.985
2019	142.282	123.079	109.325	94.894	72.275	99.183	205.090	248.460	314.846	199.377	98.872	108.281	374.686	1.815.962	2018/2019	1.111.162
2020	129.179	129.526	130.766	154.300	148.835	182.013	269.083	258.286	261.031	191.952	98.874	107.291	389.470	2.061.135	2019/2020	1.110.846
2021	128.793	120.988	146.925	133.374	121.584	151.843	214.544	276.014	294.120	235.947	91.609	97.530	396.706	2.013.272	2020/2021	1.055.853
2022	108.052	110.608	131.041	118.612	112.701	154.154	204.138	246.937	254.841	240.256	80.676	81.912	349.701	1.843.929	2021/2022	1.068.908
2023	119.723	136.593	167.660	147.131	188.357	222.090	192.220	318.753	272.324	195.561	97.248	94.774	423.976	2.152.434	2022/2023	1.081.662
2024	156.890	169.787	158.736										485.413	485.413	2023/2024	1.145.320
Media 5 (2019 - 2023)	125.606	124.159	137.143	129.662	128.750	161.857	217.015	269.690	279.433	212.619	93.456	97.958	386.908	1.977.346	Media 5 (2018/2019 - 2022/2023)	1.085.686
2024 vs 2023	31,04%	24,30%	-5,32%	-100,00%	-100,00%	-100,00%	-100,00%	-100,00%	-100,00%	-100,00%	-100,00%	-100,00%	14,49%		2023/2024 vs 2022/2023	5,89%
2024 vs Media 5	24,91%	36,75%	15,74%	-100,00%	-100,00%	-100,00%	-100,00%	-100,00%	-100,00%	-100,00%	-100,00%	-100,00%	25,46%		2023/2024 vs Media 5	5,49%
% Mensual Media 5	6,35%	6,28%	6,94%	6,56%	6,51%	8,19%	10,98%	13,64%	14,13%	10,75%	4,73%	4,95%				

(*) Acumulado al mes de MARZO

Boletín nº57: Seguimiento reforzado de las importaciones de cítricos por la UE



Importaciones de total cítricos por la UE



VALOR (miles de €)

DISTRIBUCIÓN MENSUAL DE LAS IMPORTACIONES DE CÍTRICOS POR LA UE 27

TONELADAS	ENE	FEB	MAR	ABR	MAY	JUN	JUL	AGO	SEP	OCT	NOV	DIC	ACUMULADO AÑO	TOTAL AÑO	CAMPAÑA	ACUMULADO CAMPAÑA
2015	73.070	80.212	81.055	60.337	52.503	88.012	158.494	219.577	199.439	142.536	75.704	80.943	234.337	1.311.882	2014/2015	686.531
2016	81.237	97.896	81.827	62.445	73.450	162.668	215.059	289.139	226.344	102.684	70.389	87.288	260.960	1.550.425	2015/2016	759.581
2017	102.926	92.817	94.958	77.464	80.729	121.908	204.957	220.012	202.926	162.210	77.284	69.426	290.701	1.507.617	2016/2017	777.406
2018	102.561	104.559	113.298	93.508	83.377	128.271	198.520	249.536	234.659	179.843	68.031	77.351	320.418	1.633.514	2017/2018	832.265
2019	103.449	96.597	70.755	55.017	48.979	93.304	170.606	209.680	257.375	156.827	67.446	80.914	270.801	1.410.948	2018/2019	830.685
2020	111.361	116.464	100.637	113.343	127.355	165.898	243.306	223.467	238.461	165.929	66.621	69.949	328.461	1.742.792	2019/2020	891.023
2021	107.570	102.200	114.615	95.662	80.473	118.626	176.450	238.524	245.152	185.198	72.534	74.461	324.384	1.611.462	2020/2021	865.345
2022	94.623	103.886	107.669	87.596	79.039	133.966	182.393	214.701	238.449	223.107	74.338	77.480	306.178	1.617.247	2021/2022	883.522
2023	127.529	134.646	143.765	109.036	143.124	212.853	189.830	325.753	338.684	214.845	86.692	77.578	405.940	2.104.335	2022/2023	1.019.314
2024	134.541	130.855	108.101										373.497	373.497	2023/2024	1.091.297
Media 5 (2019 - 2023)	108.906	110.758	107.488	92.130	95.794	144.930	192.517	242.425	263.624	189.181	73.526	76.076	327.153	1.697.357	Media 5 (2018/2019 - 2022/2023)	897.978
2024 vs 2023	5,50%	-2,82%	-24,81%	-100,00%	-100,00%	-100,00%	-100,00%	-100,00%	-100,00%	-100,00%	-100,00%	-100,00%	-7,99%		2023/2024 vs 2022/2023	7,06%
2024 vs Media 5	23,54%	18,14%	0,57%	-100,00%	-100,00%	-100,00%	-100,00%	-100,00%	-100,00%	-100,00%	-100,00%	-100,00%	14,17%		2023/2024 vs Media 5	21,53%
% Mensual Media 5	6,42%	6,53%	6,33%	5,43%	5,64%	8,54%	11,34%	14,28%	15,53%	11,15%	4,33%	4,48%				

(*) Acumulado al mes de MARZO

Boletín nº57: Seguimiento reforzado de las importaciones de cítricos por la UE





Importaciones de total cítricos por la UE



CANTIDAD (toneladas)

IMPORTACIONES DE CÍTRICOS POR LA UE 27											Variaciones (%)		Variaciones (t)	
AÑO NATURAL	2015	2016	2017	2018	2019	2020	2021	2022	2023	2024	2024 vs 2023	2024 vs Media 5	2024 vs 2023	2024 vs Media 5
TONELADAS	Ene-Mar	Ene-Mar	Ene-Mar	Ene-Mar	Ene-Mar	Ene-Mar	Ene-Mar	Ene-Mar	Ene-Mar	Ene-Mar				
SUDÁFRICA	95	235	149	197	125	268	115	245	63	205	226,2%	25,7%	142	42
TURQUÍA	68.433	85.982	66.832	113.195	78.001	106.069	88.885	110.741	96.290	117.716	22,3%	22,6%	21.426	21.719
EGIPTO	60.668	91.445	112.958	109.380	105.489	111.258	135.678	86.078	178.182	256.068	43,7%	107,6%	77.886	132.731
MARRUECOS	62.465	72.403	83.328	93.555	77.365	71.333	76.369	75.728	70.538	47.045	-33,3%	-36,7%	-23.494	-27.222
ARGENTINA	537	145	66	0	0	63	0	96	0	0		-100,0%	0	-32
CHINA	11.201	13.243	26.230	21.455	21.572	20.691	24.306	11.876	9.901	19.082	92,7%	8,0%	9.181	1.412
ISRAEL	51.963	49.286	58.617	50.691	55.471	51.658	51.969	47.781	54.611	30.784	-43,6%	-41,1%	-23.826	-21.513
URUGUAY	71	0	0	0	46	0	0	0	0	13		42,1%	13	4
ZIMBABUE	50	0	0	0	25	0	0	0	0	24		384,9%	24	19
EEUU	22.702	19.298	15.453	10.712	9.830	7.088	6.369	4.032	2.402	1.845	-23,2%	-69,0%	-557	-4.100
Resto EXTRA UE	28.151	26.596	26.583	28.446	26.762	21.043	13.015	13.124	11.990	12.631	5,4%	-26,5%	642	-4.555
TOTAL 5	192.199	250.211	263.333	316.327	260.979	288.991	301.047	272.889	345.073	421.034	22,0%	43,3%	75.961	127.238
TOTAL 10	278.185	332.038	363.634	399.185	347.924	368.428	383.690	336.578	411.986	472.782	14,8%	27,9%	60.796	103.061
HEMISFERIO NORTE	291.509	344.955	376.711	413.211	361.109	378.618	390.083	342.798	417.918	478.855	14,6%	26,6%	60.937	100.750
HEMISFERIO SUR	14.828	13.678	13.506	14.420	13.577	10.853	6.623	6.903	6.058	6.558	8,3%	-25,5%	501	-2.244
TOTAL EXTRA UE	306.337	358.634	390.217	427.631	374.686	389.470	396.706	349.701	423.976	485.413	14,5%	25,5%	61.437	98.505

(*) Acumulado al mes de MARZO

Boletín nº57: Seguimiento reforzado de las importaciones de cítricos por la UE



Importaciones de total cítricos por la UE



VALOR (miles de €)

IMPORTACIONES DE CÍTRICOS POR LA UE 27											Variaciones (%)		Variaciones (t)	
AÑO NATURAL	2015	2016	2017	2018	2019	2020	2021	2022	2023	2024	2024 vs 2023	2024 vs Media 5	2024 vs 2023	2024 vs Media 5
MILES DE €	Ene-Mar	Ene-Mar	Ene-Mar	Ene-Mar	Ene-Mar	Ene-Mar	Ene-Mar	Ene-Mar	Ene-Mar	Ene-Mar				
SUDÁFRICA	96	318	226	253	107	296	108	184	72	254	251,6%	65,5%	182	100
TURQUÍA	39.585	54.689	46.136	75.328	50.545	79.797	62.991	75.705	90.683	89.286	-1,5%	24,1%	-1.397	17.342
EGIPTO	29.091	43.283	53.589	54.438	49.658	64.266	75.156	53.317	106.367	143.860	35,2%	106,2%	37.493	74.107
MARRUECOS	54.457	60.982	66.703	78.493	54.734	75.057	76.520	72.092	89.035	57.058	-35,9%	-22,4%	-31.977	-16.429
ARGENTINA	451	127	94	0	0	58	0	54	0	0		-100,0%	0	-22
CHINA	7.944	7.606	18.020	13.676	11.865	12.508	12.827	12.647	7.403	13.986	88,9%	22,2%	6.583	2.536
ISRAEL	61.907	56.329	69.397	65.855	74.843	69.664	79.937	76.733	97.763	55.059	-43,7%	-31,0%	-42.704	-24.729
URUGUAY	33	0	0	0	19	0	0	0	0	14		254,6%	14	10
ZIMBABUE	29	0	0	0	20	0	0	0	0	12		204,7%	12	8
EEUU	24.398	21.431	18.718	12.699	11.985	8.964	6.929	4.970	3.383	2.055	-39,2%	-71,6%	-1.327	-5.191
Resto EXTRA UE	16.345	16.196	17.817	19.676	17.025	17.851	9.916	10.476	11.235	11.913	6,0%	-10,4%	678	-1.388
TOTAL 5	123.680	159.398	166.748	208.512	155.044	219.474	214.775	201.352	286.157	290.458	1,5%	34,9%	4.301	75.097
TOTAL 10	217.992	244.764	272.884	300.742	253.776	310.610	314.468	295.702	394.705	361.585	-8,4%	15,2%	-33.121	47.732
HEMISFERIO NORTE	225.554	252.417	281.472	310.327	262.142	319.181	319.318	300.702	400.251	367.261	-8,2%	14,7%	-32.989	46.942
HEMISFERIO SUR	8.783	8.542	9.229	10.091	8.658	9.280	5.066	5.476	5.690	6.236	9,6%	-8,8%	546	-598
TOTAL EXTRA UE	234.337	260.960	290.701	320.418	270.801	328.461	324.384	306.178	405.940	373.497	-8,0%	14,2%	-32.443	46.344

(*) Acumulado al mes de MARZO

Boletín nº57: Seguimiento reforzado de las importaciones de cítricos por la UE





Importaciones de total cítricos por la UE



CAMPAÑA DE COMERCIALIZACIÓN

IMPORTACIONES DE CÍTRICOS POR LA UE-27 DE TPP (t)
Campaña (Septiembre/-----*)

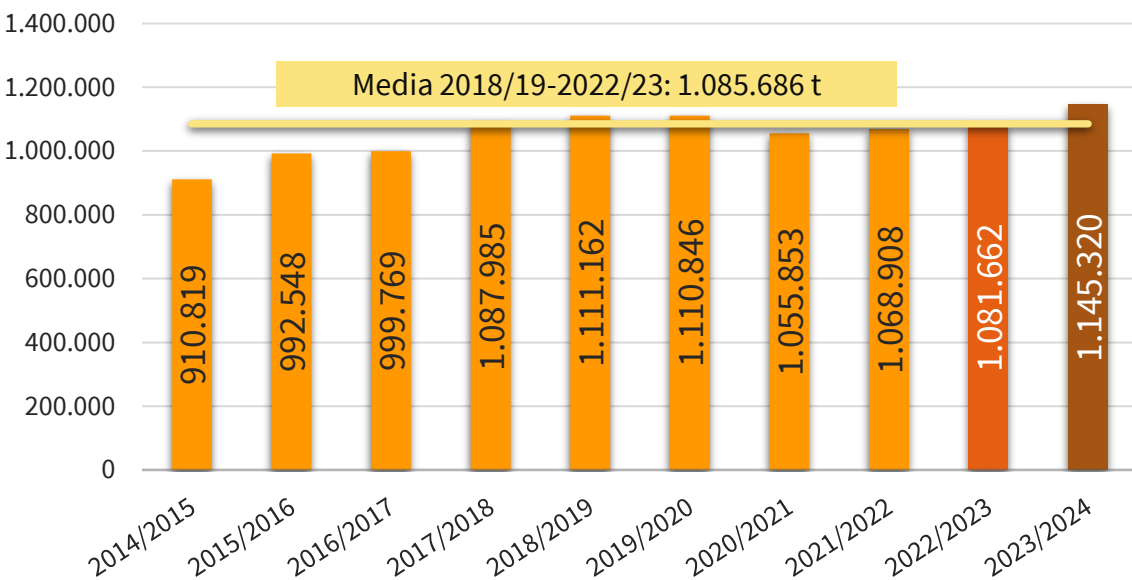

IMPORTACIONES DE CÍTRICOS POR LA UE-27 DE TPP (miles de €)
Campaña (Septiembre/-----*)

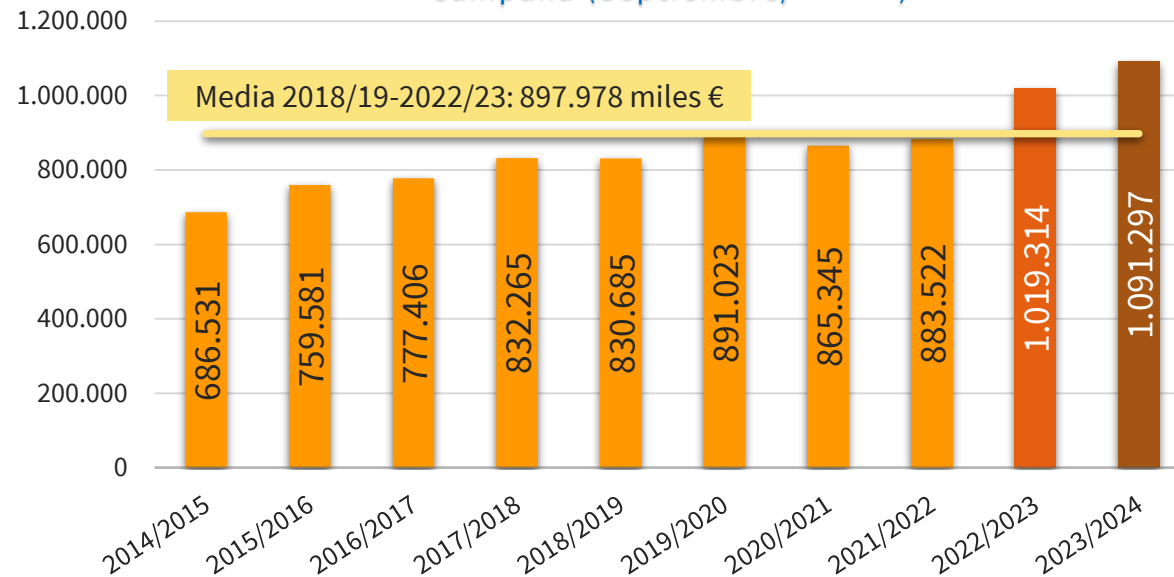

2023/24 vs	VOLUMEN	VALOR
2022/23	▲ 5,9%	▲ 7,1%
Media 5	▲ 5,5%	▲ 21,5%

(*) Acumulado al mes de MARZO

Boletín nº57: Seguimiento reforzado de las importaciones de cítricos por la UE





Importaciones de total cítricos por la UE



CAMPAÑA DE COMERCIALIZACIÓN

IMPORTACIONES DE CÍTRICOS POR LA U27 DE TPP CAMPAÑA (SEPTIEMBRE/-----*)

(t)

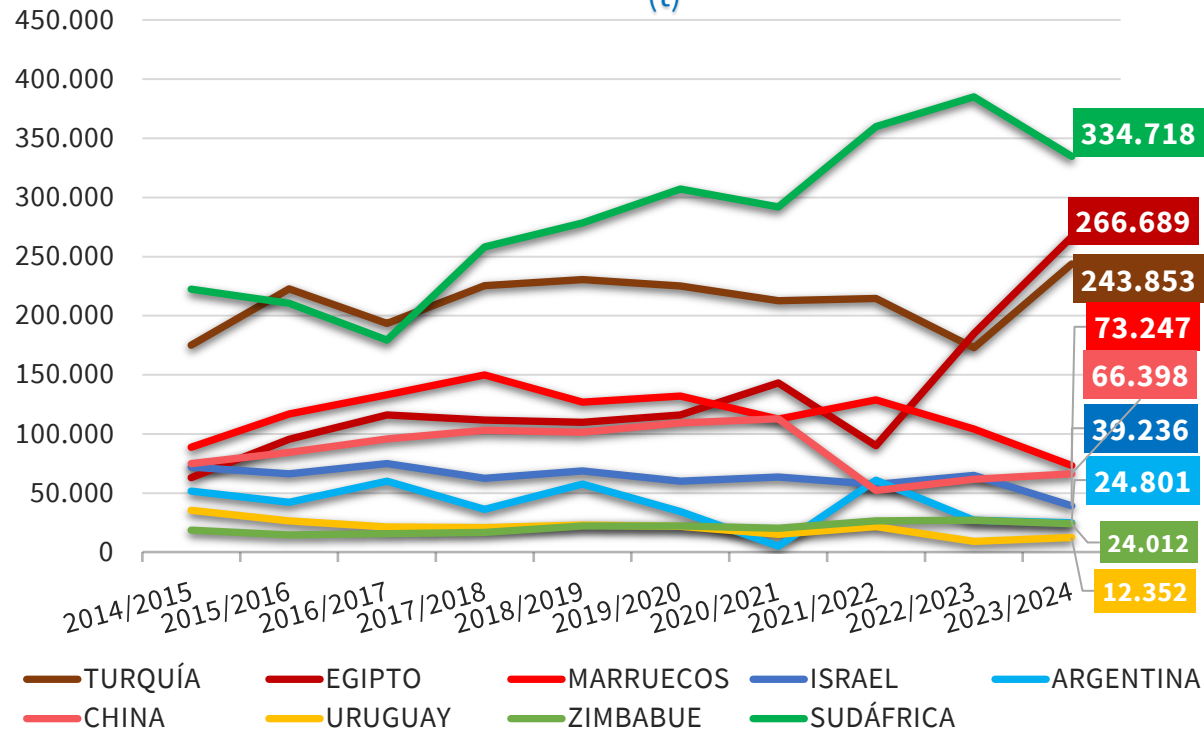

IMPORTACIONES DE CÍTRICOS POR LA U27 DE TPP CAMPAÑA (SEPTIEMBRE/-----*)

(miles de €)

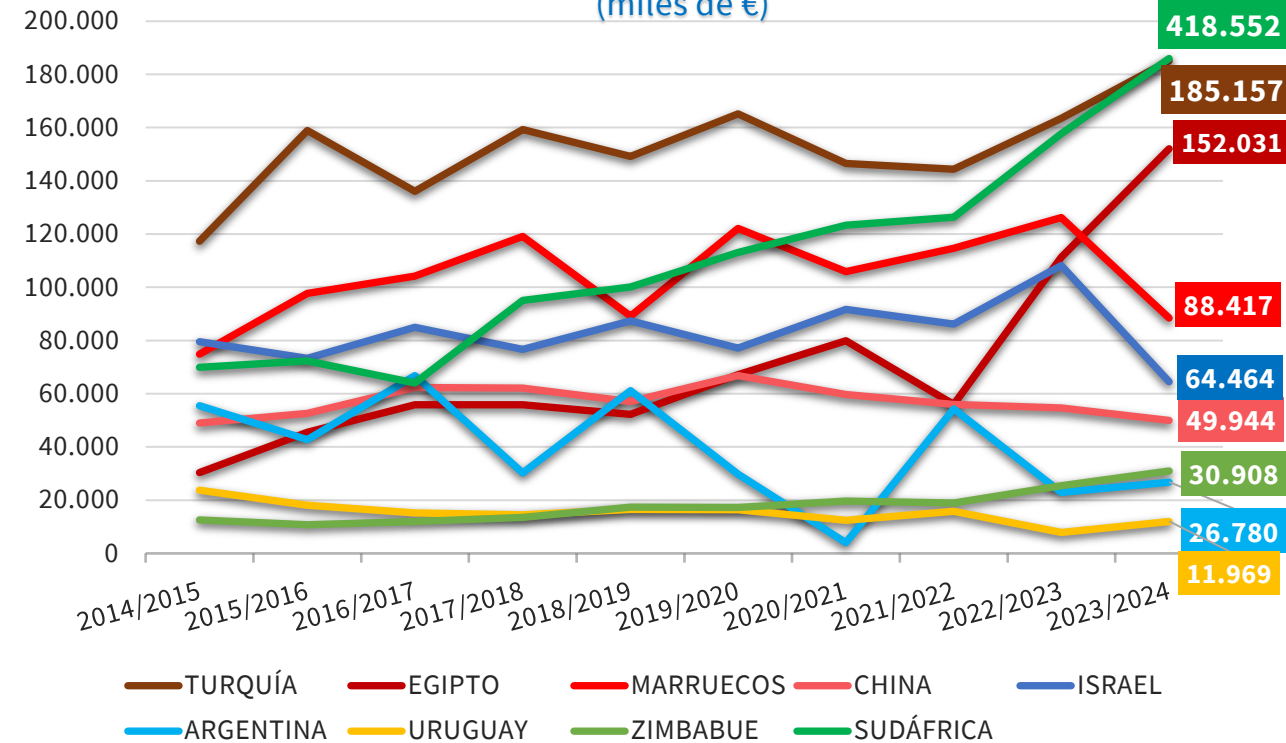

(*) Acumulado al mes de MARZO

Boletín nº57: Seguimiento reforzado de las importaciones de cítricos por la UE

Fuente: elaboración propia a partir de datos EUROSTAT y AGRIDATA.EC.EUROPA.EU





Importaciones de total cítricos por la UE



CANTIDAD (toneladas)

CAMPAÑA	2014/2015	2015/2016	2016/2017	2017/2018	2018/2019	2019/2020	2020/2021	2021/2022	2022/2023	2023/2024	Variaciones (%)		Variaciones (t)	
											2023/2024 vs 2022/2023	2023/2024 vs Media 5	2023/2024 vs 2022/2023	2023/2024 vs Media 5
TONELADAS	Sept-Mar	Sept-Mar	Sept-Mar	Sept-Mar	Sept-Mar	Sept-Mar	Sept-Mar	Sept-Mar	Sept-Mar	Sept-Mar				
NARANJAS	418.719	433.921	421.202	499.721	506.152	486.740	443.553	436.188	529.375	546.270	3,2%	13,7%	16.896	65.869
PEQUEÑOS CÍTRICOS	165.275	196.927	218.335	245.634	238.848	282.680	281.828	314.136	301.007	310.162	3,0%	9,3%	9.154	26.462
LIMONES	116.212	130.022	150.388	121.934	170.192	120.531	128.798	185.474	130.388	155.150	19,0%	5,5%	24.762	8.073
POMELOS	210.613	231.678	209.844	220.697	195.970	220.895	201.675	133.109	120.892	133.738	10,6%	-23,4%	12.846	-40.771
TOTAL	910.819	992.548	999.769	1.087.985	1.111.162	1.110.846	1.055.853	1.068.908	1.081.662	1.145.320	5,9%	5,5%	63.658	59.634

VALOR (miles de €)

CAMPAÑA	2014/2015	2015/2016	2016/2017	2017/2018	2018/2019	2019/2020	2020/2021	2021/2022	2022/2023	2023/2024	Variaciones (%)		Variaciones (t)	
											2023/2024 vs 2022/2023	2023/2024 vs Media 5	2023/2024 vs 2022/2023	2023/2024 vs Media 5
Miles de €	Sept-Mar	Sept-Mar	Sept-Mar	Sept-Mar	Sept-Mar	Sept-Mar	Sept-Mar	Sept-Mar	Sept-Mar	Sept-Mar				
NARANJAS	253.689	272.852	264.432	340.226	338.115	343.740	344.728	295.510	410.885	501.932	22,2%	44,8%	91.047	155.337
PEQUEÑOS CÍTRICOS	162.164	187.763	208.328	234.500	220.185	290.284	293.908	324.750	384.554	357.774	-7,0%	18,2%	-26.780	55.038
LIMONES	120.360	130.670	145.182	105.376	146.543	106.267	98.307	148.187	116.953	125.952	7,7%	2,2%	8.999	2.701
POMELOS	150.318	168.297	159.464	152.163	125.842	150.731	128.400	115.074	106.922	105.638	-1,2%	-15,8%	-1.284	-19.756
TOTAL	686.531	759.581	777.406	832.265	830.685	891.023	865.345	883.522	1.019.314	1.091.297	7,1%	21,5%	71.983	193.319

(*) Acumulado al mes de MARZO

Boletín nº57: Seguimiento reforzado de las importaciones de cítricos por la UE



Importaciones de total cítricos por la UE



CANTIDAD (toneladas)

IMPORTACIONES DE CÍTRICOS POR LA UE 27											Variaciones (%)		Variaciones (t)	
CAMPAÑA	2014/2015	2015/2016	2016/2017	2017/2018	2018/2019	2019/2020	2020/2021	2021/2022	2022/2023	2023/2024	2023/2024 vs 2022/2023	2023/2024 vs Media 5	2023/2024 vs 2022/2023	2023/2024 vs Media 5
TONELADAS	Sept-Mar	Sept-Mar	Sept-Mar	Sept-Mar	Sept-Mar	Sept-Mar	Sept-Mar	Sept-Mar	Sept-Mar	Sept-Mar				
SUDÁFRICA	222.496	210.624	179.414	258.054	278.409	307.102	291.950	359.789	384.932	334.718	-13,0%	3,2%	-50.215	10.281
TURQUÍA	174.939	222.737	193.559	225.461	230.527	225.158	212.567	214.494	172.984	243.853	41,0%	15,5%	70.869	32.706
EGIPTO	62.958	95.390	116.198	111.789	109.757	115.966	143.238	90.068	184.797	266.689	44,3%	107,1%	81.893	137.924
MARRUECOS	88.848	116.972	132.998	149.794	127.011	132.065	112.669	128.725	104.200	73.247	-29,7%	-39,4%	-30.953	-47.687
ARGENTINA	51.771	42.072	59.937	36.111	57.657	34.481	5.186	60.974	27.112	24.801	-8,5%	-33,1%	-2.311	-12.281
CHINA	74.806	84.476	95.727	103.101	101.402	109.257	112.761	52.327	61.713	66.398	7,6%	-24,1%	4.685	-21.094
ISRAEL	71.970	66.282	74.900	62.413	68.640	59.932	63.697	57.369	64.927	39.236	-39,6%	-37,6%	-25.691	-23.677
URUGUAY	35.530	26.618	21.379	20.702	22.920	21.837	15.137	21.517	9.102	12.352	35,7%	-31,8%	3.249	-5.751
ZIMBABUE	18.640	14.622	15.650	16.664	22.115	22.101	20.299	26.380	26.983	24.012	-11,0%	1,9%	-2.971	436
EEUU	36.317	29.802	23.139	15.011	13.285	12.031	11.194	6.598	3.600	3.631	0,9%	-61,1%	31	-5.711
Resto EXTRA UE	72.544	82.954	86.868	88.885	79.438	70.916	67.156	50.668	41.312	56.384	36,5%	-8,9%	15.073	-5.514
TOTAL 5	601.013	687.794	682.105	781.209	803.362	814.773	765.609	854.050	874.025	943.307	7,9%	14,7%	69.282	120.944
TOTAL 10	838.275	909.594	912.901	999.100	1.031.723	1.039.930	988.698	1.018.240	1.040.350	1.088.935	4,7%	6,4%	48.585	65.147
HEMISFERIO NORTE	546.110	657.137	679.955	712.012	690.342	689.867	689.704	574.915	612.876	721.246	17,7%	10,7%	108.370	69.705
HEMISFERIO SUR	364.709	335.411	319.814	375.973	420.820	420.979	366.150	493.992	468.785	424.074	-9,5%	-2,3%	-44.711	-10.071
TOTAL EXTRA UE	910.819	992.548	999.769	1.087.985	1.111.162	1.110.846	1.055.853	1.068.908	1.081.662	1.145.320	5,9%	5,5%	63.658	59.634

(*) Acumulado al mes de MARZO

Boletín nº57: Seguimiento reforzado de las importaciones de cítricos por la UE





Importaciones de total cítricos por la UE



VALOR (miles de €)

CAMPAÑA	IMPORTACIONES DE CÍTRICOS POR LA UE 27										Variaciones (%)		Variaciones (t)	
	2014/2015	2015/2016	2016/2017	2017/2018	2018/2019	2019/2020	2020/2021	2021/2022	2022/2023	2023/2024	2023/2024 vs 2022/2023	2023/2024 vs Media 5	2023/2024 vs 2022/2023	2023/2024 vs Media 5
	MILES DE €	Sept-Mar	Sept-Mar	Sept-Mar	Sept-Mar	Sept-Mar	Sept-Mar	Sept-Mar	Sept-Mar	Sept-Mar				
SUDÁFRICA	157.254	162.711	144.043	213.843	225.234	254.373	277.425	284.353	354.747	418.552	18,0%	49,9%	63.805	139.326
TURQUÍA	117.304	158.893	136.051	159.281	149.182	165.186	146.522	144.311	163.516	185.157	13,2%	20,4%	21.641	31.413
EGIPTO	30.362	45.502	55.806	55.826	52.263	67.197	79.930	55.937	111.342	152.031	36,5%	107,3%	40.689	78.697
MARRUECOS	74.812	97.711	104.173	119.076	89.206	122.133	105.858	114.616	126.230	88.417	-30,0%	-20,8%	-37.814	-23.192
ARGENTINA	55.478	42.720	66.757	30.246	61.095	29.722	3.975	54.250	22.877	26.780	17,1%	-22,1%	3.903	-7.604
CHINA	49.020	52.609	62.394	62.142	57.050	66.742	59.678	56.001	54.620	49.944	-8,6%	-15,1%	-4.676	-8.875
ISRAEL	79.530	73.290	84.915	76.645	87.413	77.163	91.659	86.144	108.179	64.464	-40,4%	-28,5%	-43.715	-25.647
URUGUAY	23.713	18.045	15.212	14.462	16.563	16.418	12.428	15.778	7.862	11.969	52,2%	-13,3%	4.107	-1.841
ZIMBABUE	12.518	10.797	11.939	13.534	17.404	17.228	19.671	18.910	25.434	30.908	21,5%	56,7%	5.474	11.179
EEUU	37.306	32.833	27.723	17.634	15.746	14.599	12.151	8.193	5.038	3.665	-27,3%	-67,1%	-1.373	-7.480
Resto EXTRA UE	49.234	64.470	68.393	69.574	59.527	60.264	56.049	45.028	39.469	59.411	50,5%	14,1%	19.942	7.343
TOTAL 5	435.210	507.537	506.830	578.274	576.981	638.610	613.711	653.467	778.712	870.936	11,8%	33,5%	92.224	218.640
TOTAL 10	637.297	695.111	709.013	762.691	771.158	830.759	809.296	838.493	979.845	1.031.886	5,3%	22,0%	52.041	185.976
HEMISFERIO NORTE	412.951	493.073	505.258	525.392	480.624	543.151	523.822	487.716	588.659	573.382	-2,6%	9,3%	-15.277	48.587
HEMISFERIO SUR	273.580	266.509	272.147	306.873	350.061	347.872	341.523	395.805	430.655	517.915	20,3%	38,8%	87.260	144.732
TOTAL EXTRA UE	686.531	759.581	777.406	832.265	830.685	891.023	865.345	883.522	1.019.314	1.091.297	7,1%	21,5%	71.983	193.319

(*) Acumulado al mes de MARZO

Boletín nº57: Seguimiento reforzado de las importaciones de cítricos por la UE



2. Importaciones de naranjas por la UE

Boletín nº57: Seguimiento reforzado de las importaciones de cítricos por la UE





Importaciones de naranjas por la UE



IMPORTACIONES DE NARANJA POR LA UE-27 DE TPP (t) Año natural (Enero/-----*)

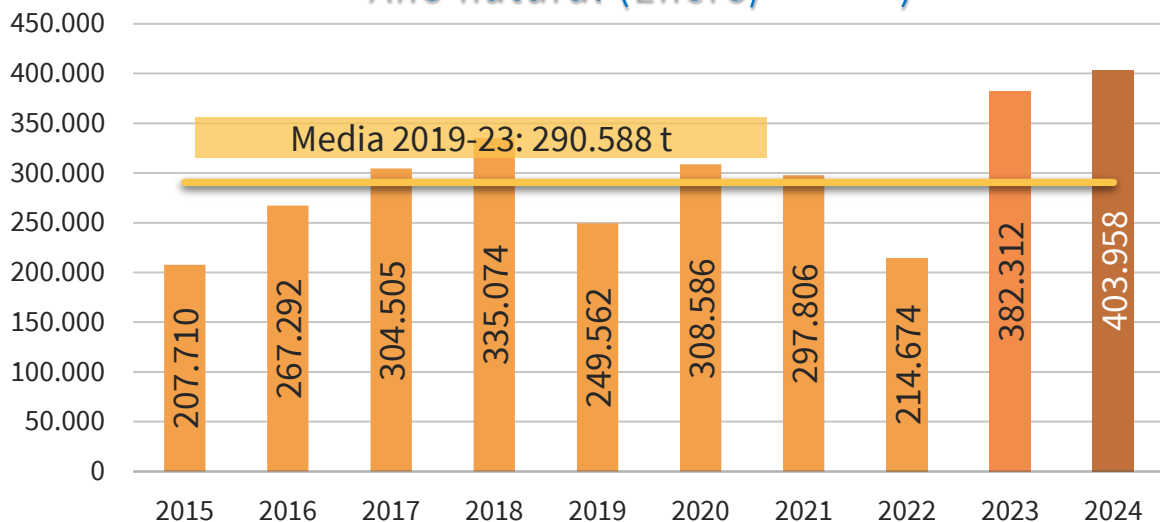

IMPORTACIONES DE NARANJA POR LA U27 DE TPP AÑO NATURAL (ENERO/-----*) (t)

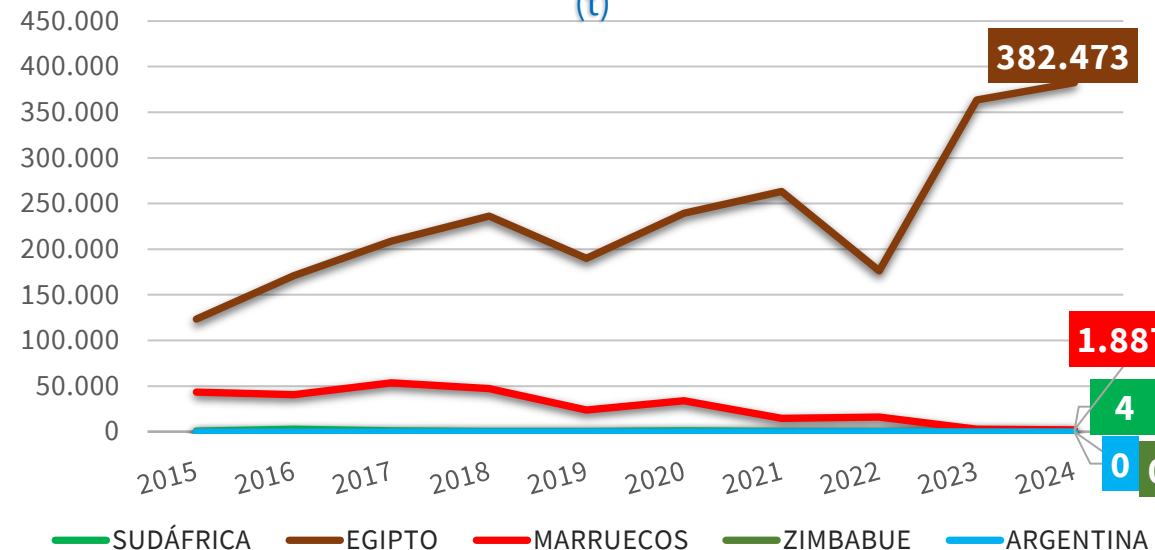

2024 vs	TPP	SUDÁFRICA	EGIPTO	MARRUECOS	ZIMBABUE	ARGENTINA
2023	▲ 5,7%	▼ 98,2%	▲ 5,2%	▼ 34,9%	-%	-%
Media 5	▲ 39,0%	▼ 98,9%	▲ 55,2%	▼ 89,7%	-%	-%

(*) Acumulado al mes de MAYO

Boletín nº57: Seguimiento reforzado de las importaciones de cítricos por la UE





Importaciones de naranjas por la UE



IMPORTACIONES DE NARANJA POR LA UE-27 DE TPP

(t)

Campaña (Septiembre/-----*)

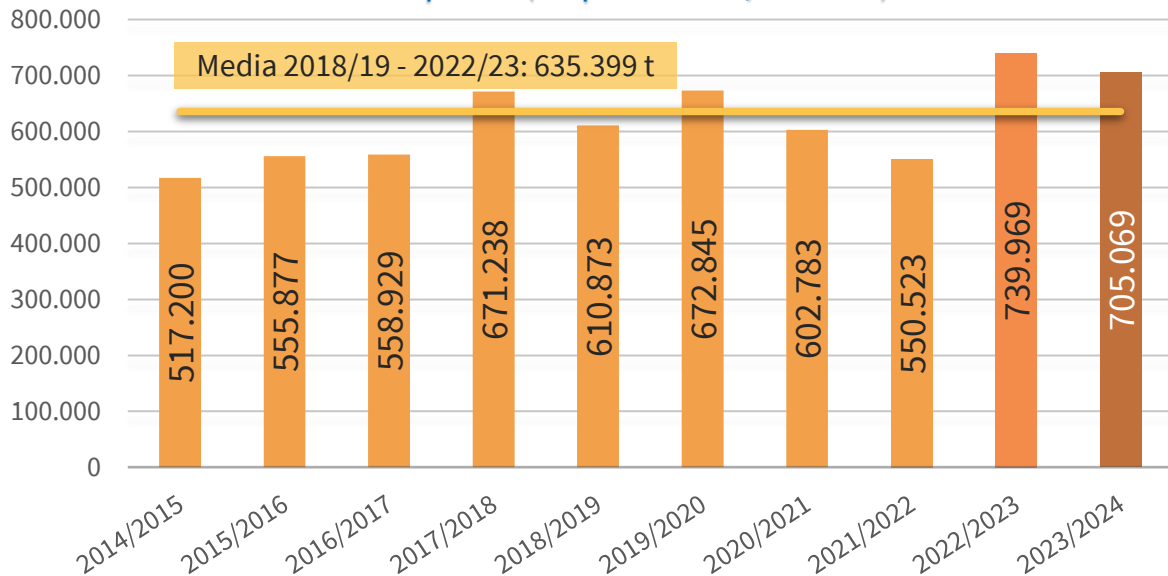

IMPORTACIONES DE NARANJA POR LA U27 DE TPP

CAMPAÑA (SEPTIEMBRE/-----*)

(t)

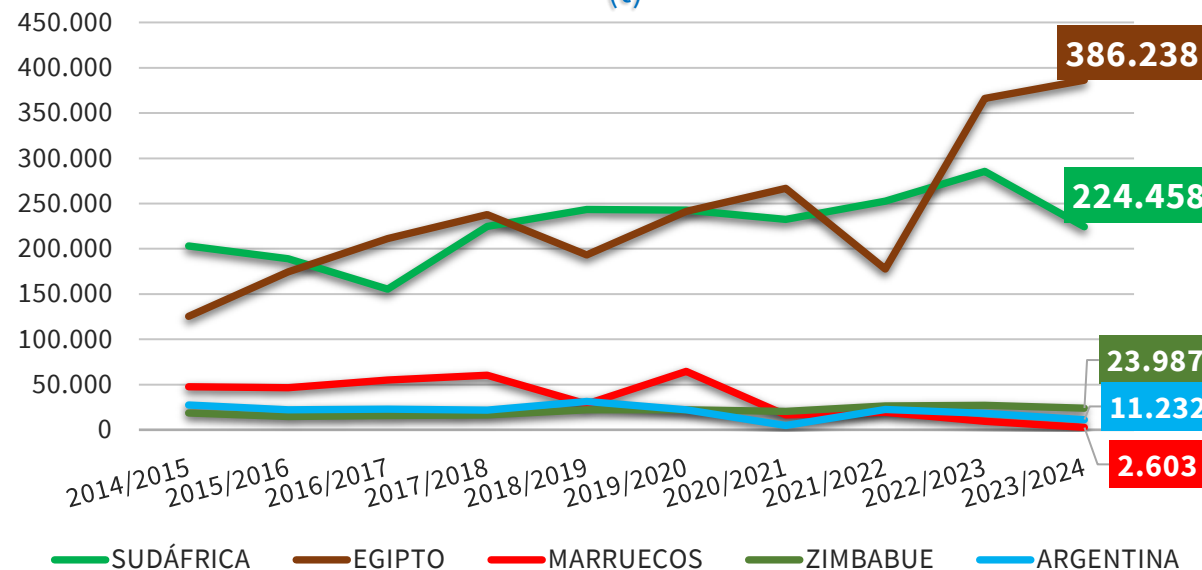

2023/24 vs	TPP	SUDÁFRICA	EGIPTO	MARRUECOS	ZIMBABUE	ARGENTINA
2022/23	▼ 4,7%	▼ 21,4%	▲ 5,5%	▼ 72,3%	▼ 11,1%	▼ 38,4%
Media 5	▲ 11,0%	▼ 10,7%	▲ 55,1%	▼ 90,6%	▲ 1,8%	▼ 43,3%

(*) Acumulado al mes de MAYO

Boletín nº57: Seguimiento reforzado de las importaciones de cítricos por la UE





Importaciones de naranjas por la UE



IMPORTACIONES DE NARANJA POR LA UE 27											Variaciones (%)		Variaciones (t)	
CAMPAÑA	2014/2015	2015/2016	2016/2017	2017/2018	2018/2019	2019/2020	2020/2021	2021/2022	2022/2023	2023/2024	2023/2024 vs 2022/2023	2023/2024 vs Media 5	2023/2024 vs 2022/2023	2023/2024 vs Media 5
TONELADAS	Sept-May	Sept-May	Sept-May	Sept-May	Sept-May	Sept-May	Sept-May	Sept-May	Sept-May	Sept-May				
SUDÁFRICA	203.060	189.009	155.388	224.725	243.298	242.933	232.658	252.730	285.589	224.458	-21,4%	-10,7%	-61.131	-26.984
EGIPTO	125.452	174.618	211.342	237.858	193.105	241.293	266.913	177.791	366.044	386.238	5,5%	55,1%	20.194	137.209
MARRUECOS	47.531	46.598	54.873	60.371	28.450	64.627	16.594	19.318	9.384	2.603	-72,3%	-90,6%	-6.781	-25.072
ZIMBABUE	18.590	14.646	15.650	16.664	22.115	22.101	20.300	26.298	26.983	23.987	-11,1%	1,8%	-2.995	428
ARGENTINA	27.362	22.101	22.973	21.770	31.420	22.111	4.679	22.621	18.249	11.232	-38,4%	-43,3%	-7.016	-8.584
Resto EXTRA UE	95.205	108.905	98.702	109.850	92.485	79.779	61.640	51.764	33.721	56.551	67,7%	-11,5%	22.830	-7.326
TOTAL 3	376.042	410.225	421.604	522.954	464.853	548.854	516.165	449.839	661.017	613.298	-7,2%	16,1%	-47.719	85.153
TOTAL 5	421.995	446.972	460.227	561.388	518.388	593.066	541.143	498.759	706.249	648.518	-8,2%	13,5%	-57.731	76.997
HEMISFERIO NORTE	220.585	275.668	315.567	353.154	267.797	345.810	314.327	222.992	392.289	417.117	6,3%	35,1%	24.828	108.474
HEMISFERIO SUR	296.615	280.209	243.363	318.084	343.076	327.034	288.456	327.532	347.681	287.953	-17,2%	-11,9%	-59.728	-38.803
TOTAL EXTRA UE	517.200	555.877	558.929	671.238	610.873	672.845	602.783	550.523	739.969	705.069	-4,7%	11,0%	-34.900	69.671
IMPORTACIONES DE NARANJA POR LA UE 27											Variaciones (%)		Variaciones (t)	
AÑO NATURAL	2015	2016	2017	2018	2019	2020	2021	2022	2023	2024	2024 vs 2023	2024 vs Media 5	2024 vs 2023	2024 vs Media 5
TONELADAS	Ene-May	Ene-May	Ene-May	Ene-May	Ene-May	Ene-May	Ene-May	Ene-May	Ene-May	Ene-May				
SUDÁFRICA	557	2.926	869	207	302	1.051	355	178	250	4	-98,2%	-98,9%	-246	-423
EGIPTO	123.449	170.964	208.862	236.211	189.925	239.328	263.136	176.408	363.440	382.473	5,2%	55,2%	19.033	136.025
MARRUECOS	43.303	40.791	53.437	47.255	23.906	33.980	14.551	15.966	2.896	1.887	-34,9%	-89,7%	-1.010	-16.373
ZIMBABUE	50	25	0	0	25	0	0	0	0	0		-100,0%	0	-5
ARGENTINA	0	0	0	0	0	0	0	96	0	0		-100,0%	0	-19
Resto EXTRA UE	40.352	52.586	41.337	51.401	35.404	34.228	19.764	22.026	15.726	19.594	24,6%	-22,9%	3.868	-5.836
TOTAL 3	167.308	214.680	263.168	283.673	214.133	274.358	278.041	192.552	366.586	384.364	4,8%	45,0%	17.778	119.230
TOTAL 5	167.358	214.705	263.168	283.673	214.158	274.358	278.041	192.648	366.586	384.364	4,8%	45,0%	17.778	119.205
HEMISFERIO NORTE	186.928	238.048	282.968	309.166	231.533	290.422	287.569	203.387	374.199	394.156	5,3%	42,1%	19.958	116.734
HEMISFERIO SUR	20.783	29.244	21.537	25.907	18.030	18.165	10.237	11.287	8.113	9.802	20,8%	-25,6%	1.689	-3.365
TOTAL EXTRA UE	207.710	267.292	304.505	335.074	249.562	308.586	297.806	214.674	382.312	403.958	5,7%	39,0%	21.646	113.370

(*) Acumulado al mes de MAYO

Boletín nº57: Seguimiento reforzado de las importaciones de cítricos por la UE



Volver



Importaciones de naranjas por la UE



EVOLUCIÓN MENSUAL DE LAS IMPORTACIONES DE NARANJAS EN LA UE-27 PROCEDENTES DE **TTPP** (t)

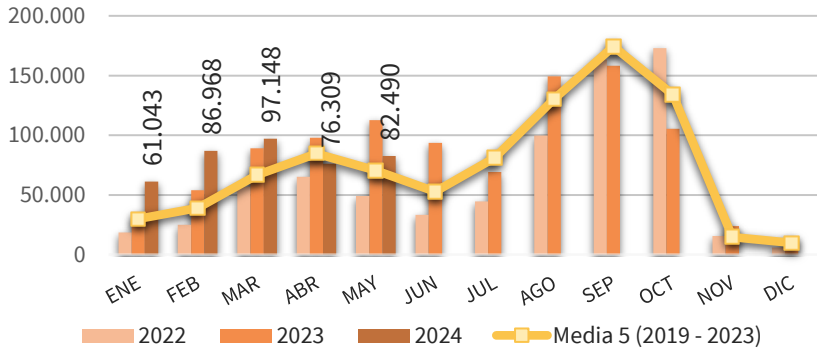

EVOLUCIÓN MENSUAL DE LAS IMPORTACIONES DE NARANJAS EN LA UE-27 PROCEDENTES DE **SUDÁFRICA** (t)

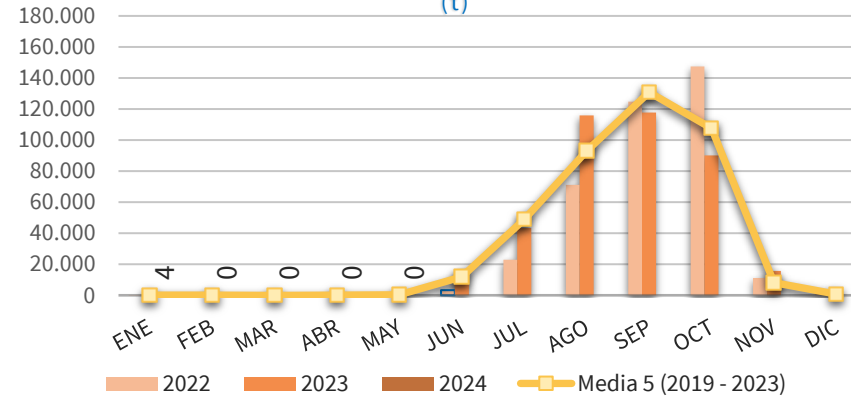

EVOLUCIÓN MENSUAL DE LAS IMPORTACIONES DE NARANJAS EN LA UE-27 PROCEDENTES DE **EGIPTO** (t)

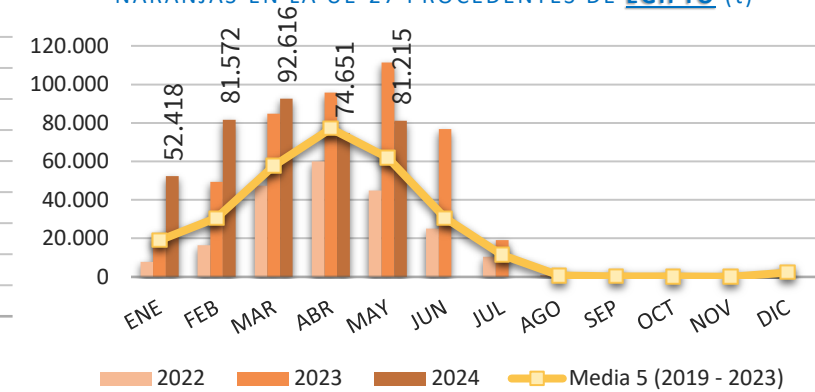

EVOLUCIÓN MENSUAL DE LAS IMPORTACIONES DE NARANJAS EN LA UE-27 PROCEDENTES DE **MARRUECOS** (t)

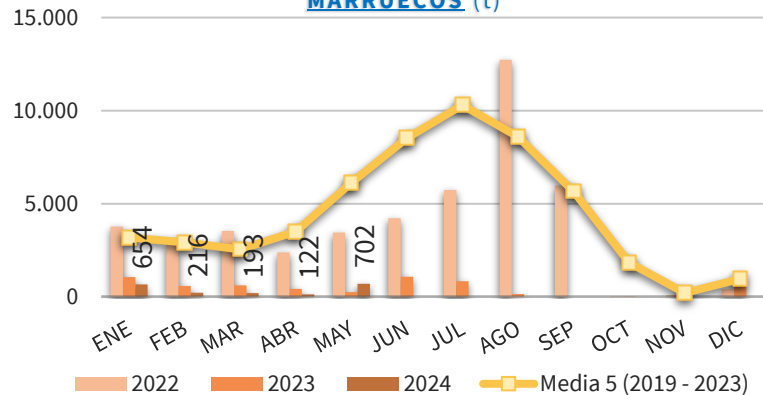

EVOLUCIÓN MENSUAL DE LAS IMPORTACIONES DE NARANJAS EN LA UE-27 PROCEDENTES DE **ZIMBABUE** (t)

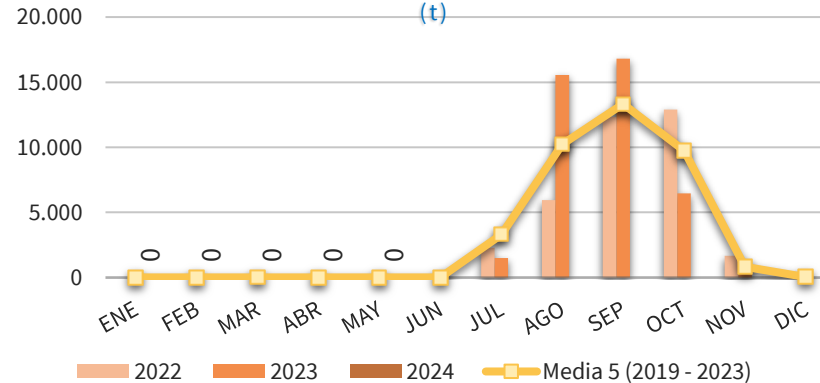

EVOLUCIÓN MENSUAL DE LAS IMPORTACIONES DE NARANJAS EN LA UE-27 PROCEDENTES DE **ARGENTINA** (t)

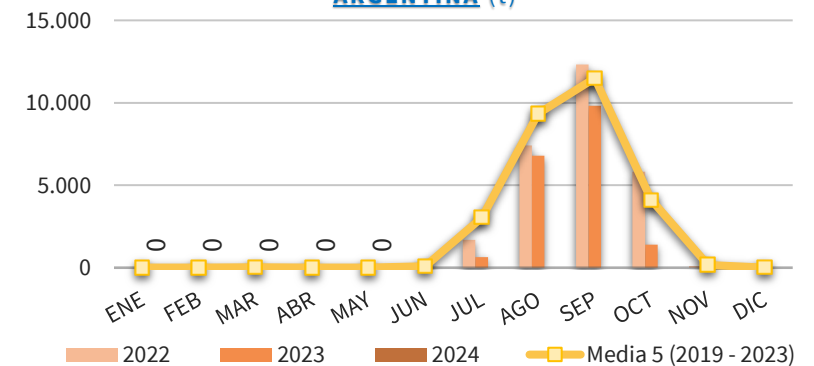

(* Acumulado al mes de MAYO)

Boletín nº57: Seguimiento reforzado de las importaciones de cítricos por la UE





Importaciones de naranjas por la UE



DISTRIBUCIÓN MENSUAL DE LAS IMPORTACIONES DE NARANJA POR LA UE 27

TONELADAS	ENE	FEB	MAR	ABR	MAY	JUN	JUL	AGO	SEP	OCT	NOV	DIC	ACUMULADO AÑO	TOTAL AÑO	CAMPAÑA	ACUMULADO CAMPAÑA
2015	27.716	36.138	45.375	51.405	47.076	50.324	85.201	134.432	165.989	97.625	10.280	14.692	207.710	766.252	2014/2015	517.200
2016	31.909	53.035	60.393	66.066	55.889	63.809	86.436	140.262	156.433	73.700	10.655	13.636	267.292	812.222	2015/2016	555.877
2017	44.132	49.556	73.089	74.703	63.025	41.713	93.381	142.058	181.532	127.621	13.655	13.355	304.505	917.821	2016/2017	558.929
2018	38.598	49.154	75.805	96.436	75.081	35.159	66.416	144.090	173.734	163.997	11.963	11.616	335.074	942.049	2017/2018	671.238
2019	41.846	42.666	60.330	63.627	41.094	28.765	78.349	118.426	218.204	127.027	9.400	9.628	249.562	839.360	2018/2019	610.873
2020	29.390	36.925	56.167	106.712	79.393	51.733	121.038	157.838	175.230	105.432	11.461	12.854	308.586	944.173	2019/2020	672.845
2021	30.806	36.803	70.966	89.897	69.334	56.493	92.256	126.426	157.075	159.564	12.832	6.378	297.806	908.830	2020/2021	602.783
2022	18.575	24.897	56.867	65.211	49.124	33.329	44.614	99.886	163.303	172.884	15.649	5.822	214.674	750.161	2021/2022	550.523
2023	28.765	53.865	89.087	97.823	112.772	93.574	69.232	149.357	158.275	105.314	23.797	13.725	382.312	995.587	2022/2023	739.969
2024	61.043	86.968	97.148	76.309	82.490								403.958	403.958	2023/2024	705.069
Media 5 (2019 - 2023)	29.877	39.031	66.684	84.654	70.343	52.779	81.098	130.386	174.417	134.044	14.628	9.681	290.588	887.622	Media 5 (2018/2019 - 2022/2023)	635.399
2024 vs 2023	112,21%	61,46%	9,05%	-21,99%	-26,85%	-100,00%	-100,00%	-100,00%	-100,00%	-100,00%	-100,00%	-100,00%	5,66%		2023/2024 vs 2022/2023	-4,72%
2024 vs Media 5	104,32%	122,82%	45,69%	-9,86%	17,27%	-100,00%	-100,00%	-100,00%	-100,00%	-100,00%	-100,00%	-100,00%	39,01%		2022/2023 vs Media 5	10,96%
% Mensual Media 5	3,37%	4,40%	7,51%	9,54%	7,92%	5,95%	9,14%	14,69%	19,65%	15,10%	1,65%	1,09%				

(*) Acumulado al mes de MAYO

Boletín nº57: Seguimiento reforzado de las importaciones de cítricos por la UE





Importaciones de naranjas por la UE



DISTRIBUCIÓN MENSUAL DE LAS IMPORTACIONES DE NARANJA POR LA UE 27 PROCEDENTES DE SUDÁFRICA

TONELADAS	ENE	FEB	MAR	ABR	MAY	JUN	JUL	AGO	SEP	OCT	NOV	DIC	ACUMULADO AÑO	TOTAL AÑO	CAMPAÑA	ACUMULADO CAMPAÑA
2015	72	13	5	230	237	17.803	62.897	96.416	115.704	68.198	2.023	158	557	363.757	2014/2015	203.060
2016	54	151	3	0	2.717	30.698	61.497	97.898	108.016	45.406	1.042	55	2.926	347.538	2015/2016	189.009
2017	7	0	94	0	768	14.079	54.548	89.169	121.744	95.755	6.592	428	869	383.183	2016/2017	155.388
2018	53	9	1	24	119	12.387	39.316	98.828	119.357	121.390	2.058	191	207	393.733	2017/2018	224.725
2019	74	9	24	0	195	9.317	37.365	71.628	153.675	86.992	1.090	125	302	360.495	2018/2019	243.298
2020	69	1	0	44	937	17.099	84.917	118.374	139.450	86.091	6.568	195	1.051	453.745	2019/2020	242.933
2021	63	25	0	53	213	14.985	55.358	88.231	119.047	127.179	5.776	550	355	411.480	2020/2021	232.658
2022	44	100	31	0	4	3.270	22.933	71.086	124.767	147.389	11.244	1.939	178	382.807	2021/2022	252.730
2023	63	0	0	0	187	14.828	43.388	115.979	117.775	90.107	15.688	883	250	398.899	2022/2023	285.589
2024	4	0	0	0	0								4	4	2023/2024	224.458
Media 5 (2019 - 2023)	63	27	11	19	307	11.900	48.792	93.060	130.943	107.552	8.073	739	427	401.485	Media 5 (2018/2019 - 2022/2023)	251.442
2024 vs 2023	-93,51%	43200,00 %	-100,00%	-100,00%	-100,00%	-100,00%	-100,00%	-100,00%	-100,00%	-100,00%	-100,00%	-100,00%	-98,21%		2023/2024 vs 2022/2023	-21,41%
2024 vs Media 5	-93,53%	-98,38%	-100,00%	-100,00%	-100,00%	-100,00%	-100,00%	-100,00%	-100,00%	-100,00%	-100,00%	-100,00%	-98,95%		2022/2023 vs Media 5	-10,73%
% Mensual Media 5	0,02%	0,01%	0,00%	0,00%	0,08%	2,96%	12,15%	23,18%	32,61%	26,79%	2,01%	0,18%				

(*) Acumulado al mes de MAYO

Boletín nº57: Seguimiento reforzado de las importaciones de cítricos por la UE





Importaciones de naranjas por la UE



DISTRIBUCIÓN MENSUAL DE LAS IMPORTACIONES DE NARANJA POR LA UE 27 PROCEDENTES DE EGIPTO

TONELADAS	ENE	FEB	MAR	ABR	MAY	JUN	JUL	AGO	SEP	OCT	NOV	DIC	ACUMULADO AÑO	TOTAL AÑO	CAMPAÑA	ACUMULADO CAMPAÑA
2015	11.134	19.005	29.088	34.294	29.927	12.694	1.307	50	123	0	24	3.507	123.449	141.154	2014/2015	125.452
2016	13.480	34.585	42.256	46.190	34.454	15.570	1.437	98	50	43	99	2.288	170.964	190.549	2015/2016	174.618
2017	23.939	31.485	55.271	57.054	41.112	8.702	548	30	60	0	0	1.587	208.862	219.791	2016/2017	211.342
2018	20.615	27.155	55.690	75.366	57.385	14.035	1.620	687	0	0	0	3.180	236.211	255.733	2017/2018	237.858
2019	23.543	29.416	47.630	56.060	33.276	9.964	9.778	65	64	50	0	1.851	189.925	211.697	2018/2019	193.105
2020	18.564	26.908	46.548	89.860	57.447	11.446	1.665	73	50	25	3	3.699	239.328	256.289	2019/2020	241.293
2021	23.077	30.769	62.252	84.105	62.933	29.563	15.819	1.288	384	26	242	731	263.136	311.190	2020/2021	266.913
2022	7.792	16.458	47.280	59.983	44.896	25.054	10.482	917	507	500	0	1.597	176.408	215.466	2021/2022	177.791
2023	22.122	49.430	84.852	95.697	111.339	76.774	19.073	944	301	0	0	3.465	363.440	463.996	2022/2023	366.044
2024	52.418	81.572	92.616	74.651	81.215								382.473	382.473	2023/2024	386.238
Media 5 (2019 - 2023)	19.020	30.596	57.712	77.141	61.978	30.560	11.363	658	261	120	49	2.269	246.447	291.728	Media 5 (2018/2019 - 2022/2023)	249.029
2024 vs 2023	136,95%	65,03%	9,15%	-21,99%	-27,06%	-100,00%	-100,00%	-100,00%	-100,00%	-	-100,00%	-100,00%	5,24%		2023/2024 vs 2022/2023	5,52%
2024 vs Media 5	175,60%	166,61%	60,48%	-3,23%	31,04%	-100,00%	-100,00%	-100,00%	-100,00%	-100,00%	-100,00%	-100,00%	55,19%		2022/2023 vs Media 5	55,10%
% Mensual Media 5	6,52%	10,49%	19,78%	26,44%	21,25%	10,48%	3,90%	0,23%	0,09%	0,04%	0,02%	0,78%				

(*) Acumulado al mes de MAYO

Boletín nº57: Seguimiento reforzado de las importaciones de cítricos por la UE



Importaciones de naranjas por la UE



DISTRIBUCIÓN MENSUAL DE LAS IMPORTACIONES DE NARANJA POR LA UE 27 PROCEDENTES DE MARRUECOS

TONELADAS	ENE	FEB	MAR	ABR	MAY	JUN	JUL	AGO	SEP	OCT	NOV	DIC	ACUMULADO AÑO	TOTAL AÑO	CAMPAÑA	ACUMULADO CAMPAÑA
2015	6.138	6.997	4.238	11.255	14.674	17.241	5.114	5.004	2.040	837	92	2.838	43.303	76.468	2014/2015	47.531
2016	5.065	4.897	6.598	12.806	11.425	10.989	3.906	3.616	20	0	33	1.383	40.791	60.738	2015/2016	46.598
2017	7.502	6.180	8.236	13.949	17.570	14.412	16.023	16.458	8.380	2.006	143	2.587	53.437	113.445	2016/2017	54.873
2018	5.053	10.199	6.041	13.252	12.710	5.459	11.597	10.425	2.717	216	354	1.256	47.255	79.280	2017/2018	60.371
2019	6.175	6.042	4.208	2.995	4.485	6.872	20.413	15.430	19.923	9.125	746	854	23.906	97.268	2018/2019	28.450
2020	2.937	3.074	2.134	8.706	17.128	19.318	14.466	5.033	1.043	21	65	914	33.980	74.841	2019/2020	64.627
2021	1.922	2.066	2.279	2.988	5.296	11.170	10.072	9.687	1.334	0	100	1.918	14.551	48.831	2020/2021	16.594
2022	3.764	2.842	3.524	2.385	3.451	4.216	5.733	12.729	5.981	17	83	407	15.966	45.131	2021/2022	19.318
2023	1.052	574	602	416	253	1.075	826	136	0	0	30	686	2.896	5.649	2022/2023	9.384
2024	654	216	193	122	702								1.887	1.887	2023/2024	2.603
Media 5 (2019 - 2023)	3.170	2.920	2.549	3.498	6.122	8.530	10.302	8.603	5.656	1.833	205	956	18.260	54.344	Media 5 (2018/2019 - 2022/2023)	27.675
2024 vs 2023	-37,85%	-62,36%	-67,87%	-70,68%	177,75%	-100,00%	-100,00%	-100,00%	-100,00%	-100,00%	-100,00%	-100,00%	-34,86%		2023/2024 vs 2022/2023	-72,26%
2024 vs Media 5	-79,39%	-92,60%	-92,42%	-96,51%	-88,54%	-100,00%	-100,00%	-100,00%	-100,00%	-100,00%	-100,00%	-100,00%	-89,67%		2022/2023 vs Media 5	-90,60%
% Mensual Media 5	5,83%	5,37%	4,69%	6,44%	11,27%	15,70%	18,96%	15,83%	10,41%	3,37%	0,38%	1,76%				

(*) Acumulado al mes de MAYO

Boletín nº57: Seguimiento reforzado de las importaciones de cítricos por la UE





Importaciones de naranjas por la UE



DISTRIBUCIÓN MENSUAL DE LAS IMPORTACIONES DE NARANJA POR LA UE 27 PROCEDENTES DE ZIMBABUE

TONELADAS	ENE	FEB	MAR	ABR	MAY	JUN	JUL	AGO	SEP	OCT	NOV	DIC	ACUMULADO AÑO	TOTAL AÑO	CAMPAÑA	ACUMULADO CAMPAÑA
2015	0	0	50	0	0	0	3.134	8.206	9.275	5.347	0	0	50	26.011	2014/2015	18.590
2016	0	25	0	0	0	0	4.549	7.593	10.801	4.824	25	0	25	27.817	2015/2016	14.646
2017	0	0	0	0	0	0	7.313	7.191	10.311	6.206	146	0	0	31.168	2016/2017	15.650
2018	0	0	0	0	0	0	5.799	9.170	10.588	10.775	703	24	0	37.059	2017/2018	16.664
2019	0	0	25	0	0	0	1.864	9.120	12.922	8.603	576	0	25	33.110	2018/2019	22.115
2020	0	0	0	0	0	0	6.197	10.939	13.372	6.927	0	0	0	37.435	2019/2020	22.101
2021	0	0	0	0	0	0	4.728	9.583	11.202	13.823	1.273	0	0	40.609	2020/2021	20.300
2022	0	0	0	0	0	0	2.270	5.941	12.335	12.904	1.671	72	0	35.193	2021/2022	26.298
2023	0	0	0	0	0	0	1.493	15.567	16.817	6.470	587	112	0	41.047	2022/2023	26.983
2024	0	0	0	0	0								0	0	2023/2024	23.987
Media 5 (2019 - 2023)	-	0	5	0	-	-	3.310	10.230	13.330	9.746	822	37	5	37.479	Media 5 (2018/2019 - 2022/2023)	23.559
2024 vs 2023	-	-	-	-	-	-	-100,00%	-100,00%	-100,00%	-100,00%	-100,00%	-100,00%	-		2023/2024 vs 2022/2023	-11,10%
2024 vs Media 5	-	-	-100,00%	-100,00%	-	-	-100,00%	-100,00%	-100,00%	-100,00%	-100,00%	-100,00%	-100,00%		2022/2023 vs Media 5	1,82%
% Mensual Media 5	0,00%	0,00%	0,01%	0,00%	0,00%	0,00%	8,83%	27,30%	35,57%	26,00%	2,19%	0,10%				

(*) Acumulado al mes de MAYO

Boletín nº57: Seguimiento reforzado de las importaciones de cítricos por la UE





Importaciones de naranjas por la UE



DISTRIBUCIÓN MENSUAL DE LAS IMPORTACIONES DE NARANJA POR LA UE 27 PROCEDENTES DE ARGENTINA

TONELADAS	ENE	FEB	MAR	ABR	MAY	JUN	JUL	AGO	SEP	OCT	NOV	DIC	ACUMULADO AÑO	TOTAL AÑO	CAMPAÑA	ACUMULADO CAMPAÑA
2015	0	0	0	0	0	96	3.507	10.841	17.380	4.720	0	0	0	36.544	2014/2015	27.362
2016	0	0	0	0	0	399	7.459	17.967	15.398	7.575	0	0	0	48.798	2015/2016	22.101
2017	0	0	0	0	0	154	4.965	12.238	16.591	5.179	0	0	0	39.127	2016/2017	22.973
2018	0	0	0	0	0	92	799	11.716	21.520	9.900	0	0	0	44.027	2017/2018	21.770
2019	0	0	0	0	0	21	3.955	12.398	16.813	5.279	19	0	0	38.486	2018/2019	31.420
2020	0	0	0	0	0	362	5.873	12.562	4.630	49	0	0	0	23.476	2019/2020	22.111
2021	0	0	0	0	0	0	3.043	7.539	13.870	7.935	701	19	0	33.107	2020/2021	4.679
2022	0	0	96	0	0	48	1.684	7.404	12.311	5.815	97	25	96	27.480	2021/2022	22.621
2023	0	0	0	0	0	0	640	6.798	9.819	1.392	21	0	0	18.670	2022/2023	18.249
2024	0	0	0	0	0								0	0	2023/2024	11.232
Media 5 (2019 - 2023)	-	-	19	-	-	86	3.039	9.340	11.489	4.094	168	9	19	28.244	Media 5 (2018/2019 - 2022/2023)	19.816
2024 vs 2023	-	-	-	-	-	-100,00%	-100,00%	-100,00%	-100,00%	-100,00%	-100,00%	-	-		2023/2024 vs 2022/2023	-38,45%
2024 vs Media 5	-	-	-100,00%	-	-	-100,00%	-100,00%	-100,00%	-100,00%	-100,00%	-100,00%	-100,00%	-100,00%		2022/2023 vs Media 5	-43,32%
% Mensual Media 5	0,00%	0,00%	0,07%	0,00%	0,00%	0,30%	10,76%	33,07%	40,68%	14,50%	0,59%	0,03%				

(*) Acumulado al mes de MAYO

Boletín nº57: Seguimiento reforzado de las importaciones de cítricos por la UE





3. Importaciones de pequeños cítricos por la UE

Boletín nº57: Seguimiento reforzado de las importaciones de cítricos por la UE





Importaciones de pequeños cítricos por la UE



IMPORTACIONES DE PEQ. CÍTRICOS POR LA UE-27 DE TTPP (t)
Año natural (Enero/-----*)

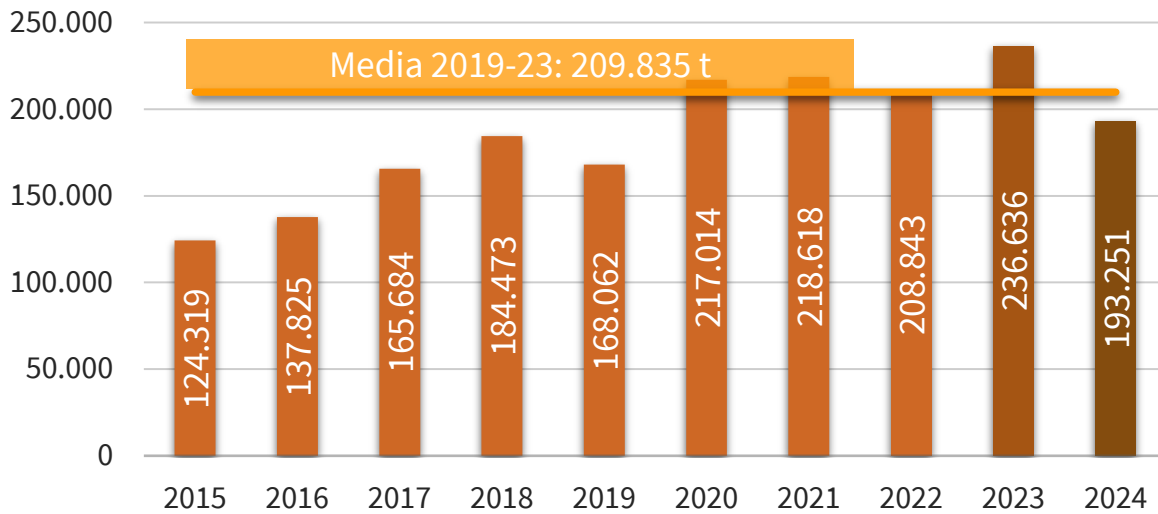

IMPORTACIONES DE PEQ. CÍTRICOS POR LA U27 DE TTPP
AÑO NATURAL (ENERO/-----*)
(t)

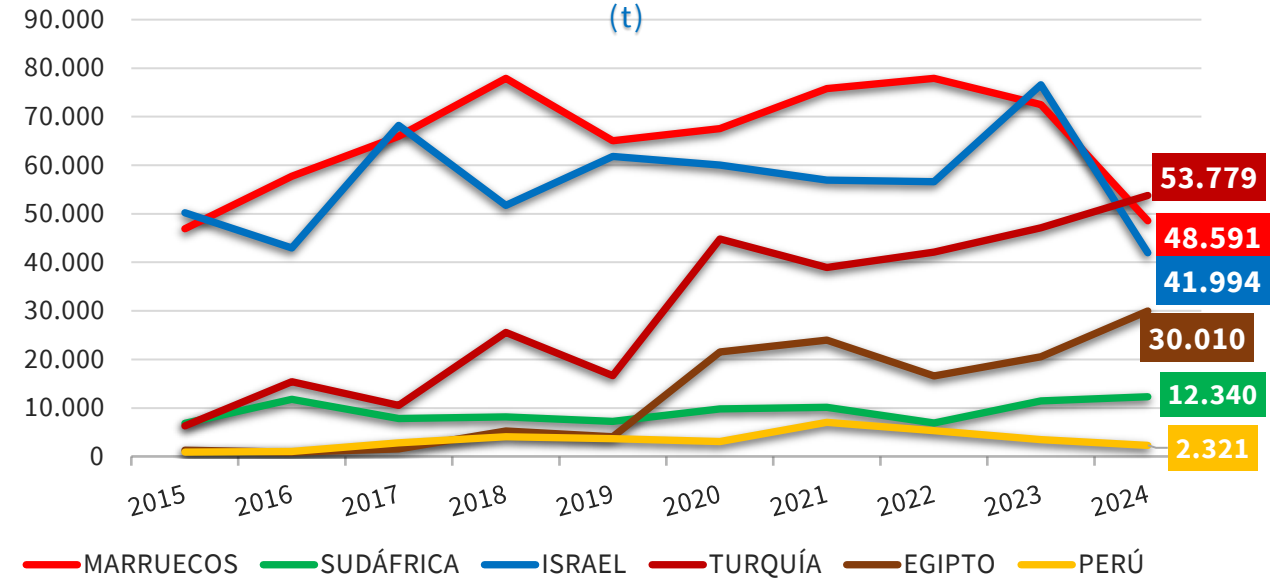

2024 vs	TTPP	MARRUECOS	SUDÁFRICA	ISRAEL	TURQUÍA	EGIPTO	PERÚ
2023	▼ 18,3%	▼ 33,0%	▲ 7,7%	▼ 45,2%	▲ 14,1%	▲ 46,1%	▼ 33,4%
Media 5	▼ 7,9%	▼ 32,3%	▲ 35,4%	▼ 32,7%	▲ 41,8%	▲ 73,0%	▼ 48,7%

(* Acumulado al mes de MAYO)

Boletín nº57: Seguimiento reforzado de las importaciones de cítricos por la UE





Importaciones de pequeños cítricos por la UE



IMPORTACIONES DE PEQ. CÍTRICOS POR LA UE-27 DE TTPP (t)
Campaña (Septiembre/-----*)

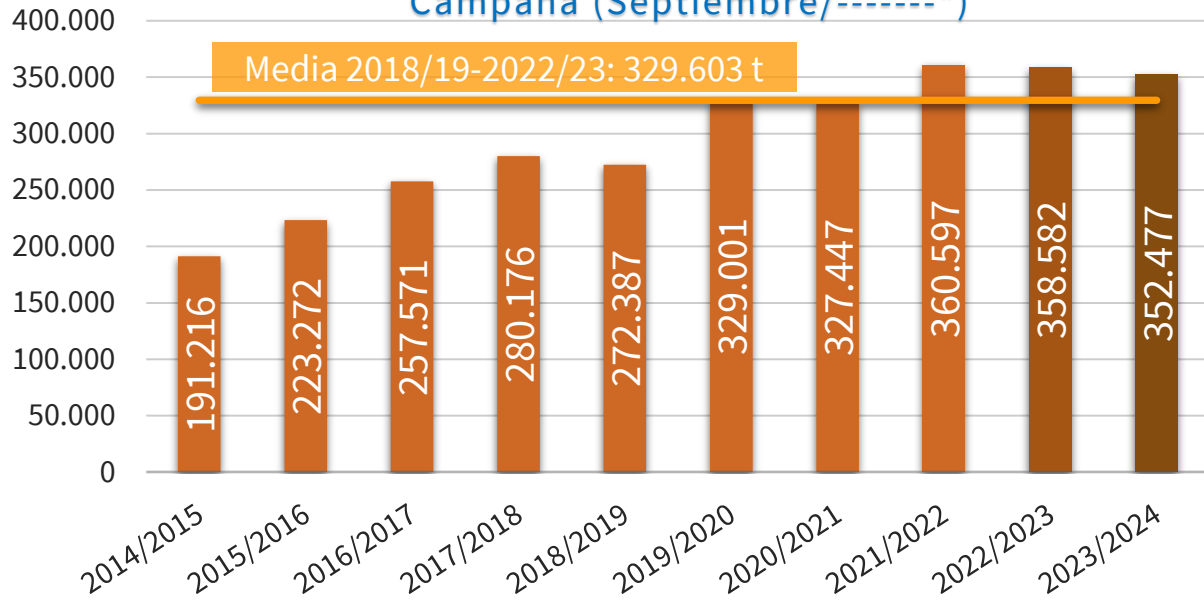

IMPORTACIONES DE PEQ. CÍTRICOS POR LA U27 DE TTPP
CAMPAÑA (SEPTIEMBRE/-----*)
(t)

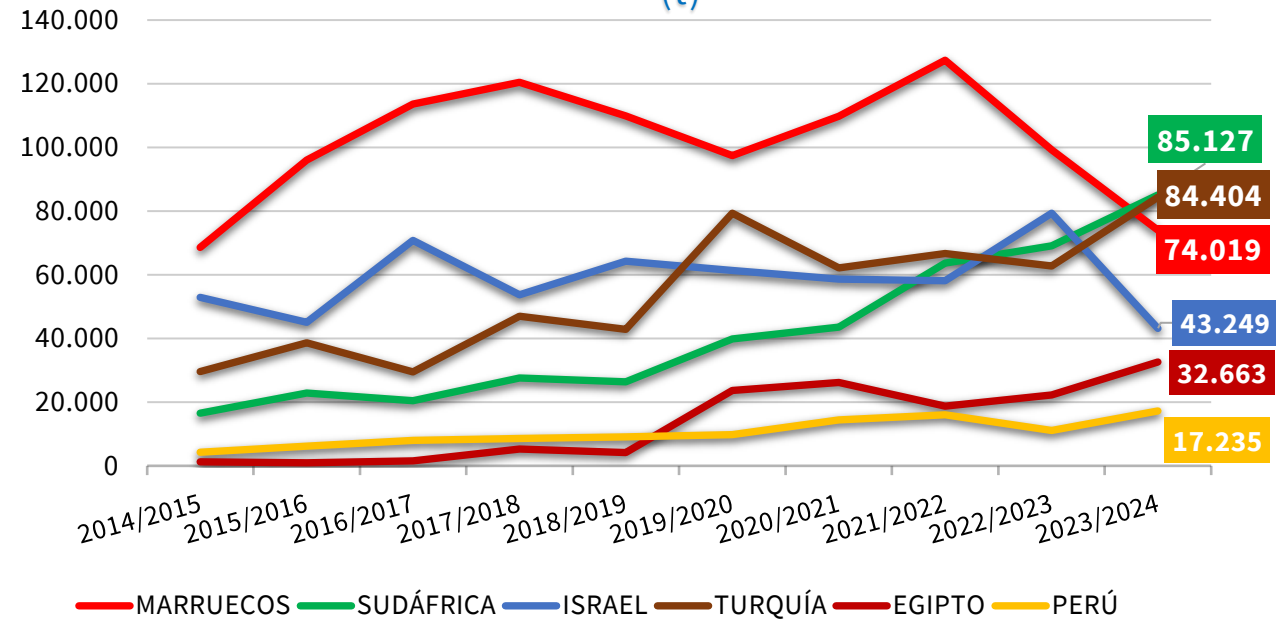

2023/24 vs	TTPP	MARRUECOS	SUDÁFRICA	ISRAEL	TURQUÍA	EGIPTO	PERÚ
2022/23	▼ 1,7%	▼ 25,5%	▲ 23,1%	▼ 45,5%	▲ 34,4%	▲ 46,1%	▲ 54,4%
Media 5	▲ 6,9%	▼ 32,0%	▲ 75,2%	▼ 32,8%	▲ 34,4%	▲ 71,4%	▲ 42,0%

(* Acumulado al mes de MAYO)

Boletín nº57: Seguimiento reforzado de las importaciones de cítricos por la UE





Importaciones de pequeños cítricos por la UE



IMPORTACIONES DE PEQUEÑOS CÍTRICOS POR LA UE 27											Variaciones (%)		Variaciones (t)	
CAMPAÑA	2014/2015	2015/2016	2016/2017	2017/2018	2018/2019	2019/2020	2020/2021	2021/2022	2022/2023	2023/2024	2023/2024 vs 2022/2023	2023/2024 vs Media 5	2023/2024 vs 2022/2023	2023/2024 vs Media 5
TONELADAS	Sept-May	Sept-May	Sept-May	Sept-May	Sept-May	Sept-May	Sept-May	Sept-May	Sept-May	Sept-May				
MARRUECOS	68.683	96.126	113.672	120.505	109.938	97.472	109.822	127.406	99.325	74.019	-25,5%	-32,0%	-25.305	-34.773
SUDÁFRICA	16.566	22.877	20.452	27.614	26.440	39.933	43.650	63.753	69.138	85.127	23,1%	75,2%	15.988	36.544
ISRAEL	52.986	45.157	70.815	53.762	64.364	61.413	58.651	58.190	79.379	43.249	-45,5%	-32,8%	-36.130	-21.150
TURQUÍA	29.631	38.733	29.542	46.996	42.875	79.379	62.172	66.679	62.804	84.404	34,4%	34,4%	21.600	21.622
PERÚ	4.329	6.261	8.054	8.627	9.144	9.846	14.507	16.037	11.162	17.235	54,4%	42,0%	6.074	5.096
EGIPTO	1.321	1.008	1.599	5.354	4.166	23.730	26.253	18.773	22.354	32.663	46,1%	71,4%	10.309	13.608
Resto EXTRA UE	17.700	13.110	13.436	17.319	15.461	17.229	12.393	9.759	14.421	15.780	9,4%	13,9%	1.359	1.927
TOTAL 4	167.865	202.893	234.481	248.876	243.617	278.197	274.294	316.027	310.646	286.799	-7,7%	0,8%	-23.848	2.242
TOTAL 6	173.515	210.162	244.135	262.857	256.926	311.772	315.055	350.838	344.162	336.697	-2,2%	6,6%	-7.465	20.947
HEMISFERIO NORTE	161.471	187.579	222.346	235.276	229.073	270.608	263.094	275.927	271.072	242.225	-10,6%	-7,5%	-28.847	-19.730
HEMISFERIO SUR	29.745	35.693	35.225	44.900	43.314	58.393	64.354	84.670	87.511	110.252	26,0%	63,0%	22.742	42.604
TOTAL EXTRA UE	191.216	223.272	257.571	280.176	272.387	329.001	327.447	360.597	358.582	352.477	-1,7%	6,9%	-6.105	22.874
IMPORTACIONES DE PEQUEÑOS CÍTRICOS POR LA UE 27											Variaciones (%)		Variaciones (t)	
AÑO NATURAL	2015	2016	2017	2018	2019	2020	2021	2022	2023	2024	2024 vs 2023	2024 vs Media 5	2024 vs 2023	2024 vs Media 5
TONELADAS	Ene-May	Ene-May	Ene-May	Ene-May	Ene-May	Ene-May	Ene-May	Ene-May	Ene-May	Ene-May				
MARRUECOS	46.952	57.730	65.985	77.919	65.033	67.544	75.791	77.928	72.484	48.591	-33,0%	-32,3%	-23.893	-23.165
SUDÁFRICA	6.848	11.805	7.834	8.159	7.262	9.800	10.144	6.914	11.457	12.340	7,7%	35,4%	883	3.225
ISRAEL	50.204	42.956	68.231	51.706	61.789	60.063	56.921	56.602	76.591	41.994	-45,2%	-32,7%	-34.597	-20.399
TURQUÍA	6.331	15.389	10.512	25.561	16.667	44.785	38.958	42.087	47.123	53.779	14,1%	41,8%	6.656	15.855
PERÚ	886	1.047	2.794	4.061	3.668	3.095	7.021	5.346	3.485	2.321	-33,4%	-48,7%	-1.163	-2.202
EGIPTO	1.321	887	1.576	5.289	4.078	21.532	23.966	16.600	20.546	30.010	46,1%	73,0%	9.464	12.665
Resto EXTRA UE	11.777	8.012	8.751	11.779	9.566	10.193	5.817	3.365	4.951	4.215	-14,9%	-37,8%	-736	-2.563
TOTAL 4	110.334	127.879	152.562	163.344	150.750	182.193	181.813	183.531	207.655	156.704	-24,5%	-13,5%	-50.951	-24.484
TOTAL 6	112.542	129.813	156.932	172.694	158.496	206.820	212.801	205.478	231.685	189.036	-18,4%	-6,9%	-42.650	-14.020
HEMISFERIO NORTE	110.696	120.967	150.680	166.364	152.349	199.021	198.544	194.900	219.219	176.482	-19,5%	-8,5%	-42.737	-16.325
HEMISFERIO SUR	13.623	16.858	15.003	18.109	15.713	17.992	20.074	13.943	17.417	16.769	-3,7%	-1,5%	-648	-259
TOTAL EXTRA UE	124.319	137.825	165.684	184.473	168.062	217.014	218.618	208.843	236.636	193.251	-18,3%	-7,9%	-43.386	-16.584

(* Acumulado al mes de MAYO)

Boletín nº57: Seguimiento reforzado de las importaciones de cítricos por la UE



Importaciones de pequeños cítricos por la UE



EVOLUCIÓN MENSUAL DE LAS IMPORTACIONES DE PEQ. CÍTRICOS EN LA UE-27 PROCEDENTES DE **TTPP** (t)

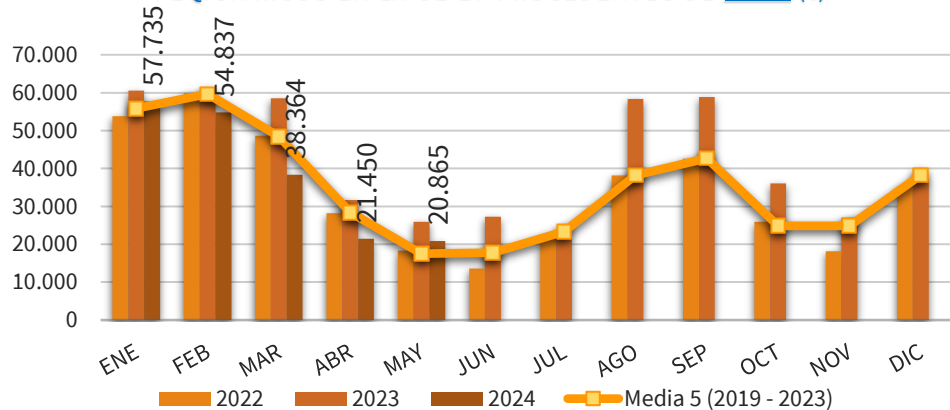

EVOLUCIÓN MENSUAL DE LAS IMPORTACIONES DE PEQ. CÍTRICOS EN LA UE-27 PROCEDENTES DE **MARRUECOS** (t)

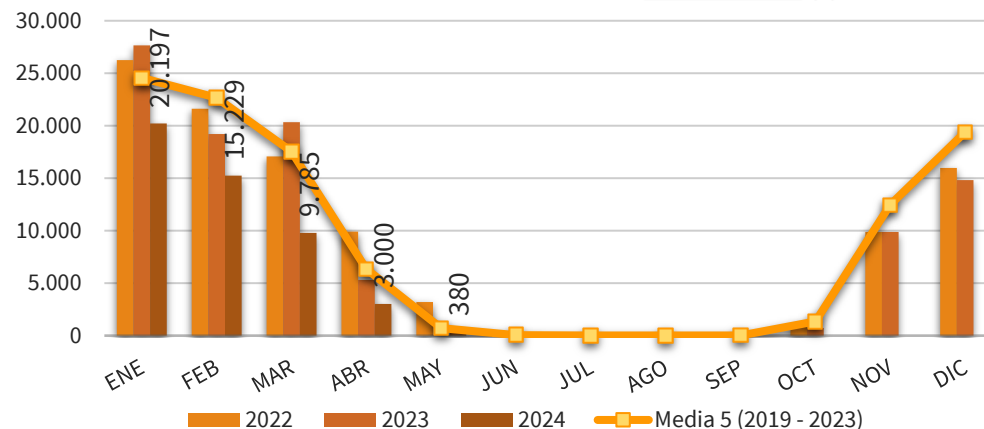

EVOLUCIÓN MENSUAL DE LAS IMPORTACIONES DE PEQ. CÍTRICOS EN LA UE-27 PROCEDENTES DE **SUDÁFRICA** (t)

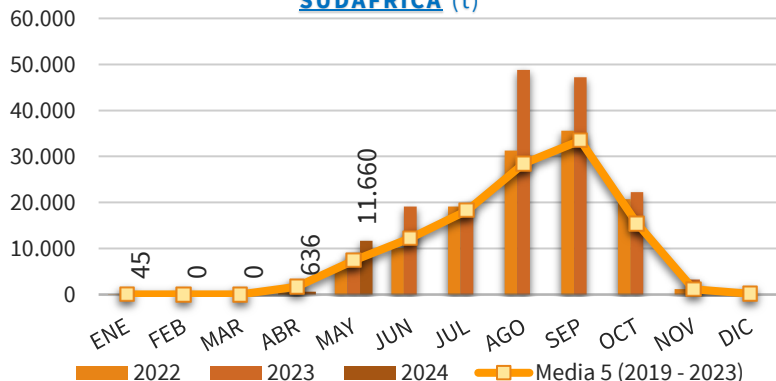

EVOLUCIÓN MENSUAL DE LAS IMPORTACIONES DE PEQ. CÍTRICOS EN LA UE-27 PROCEDENTES DE **ISRAEL** (t)

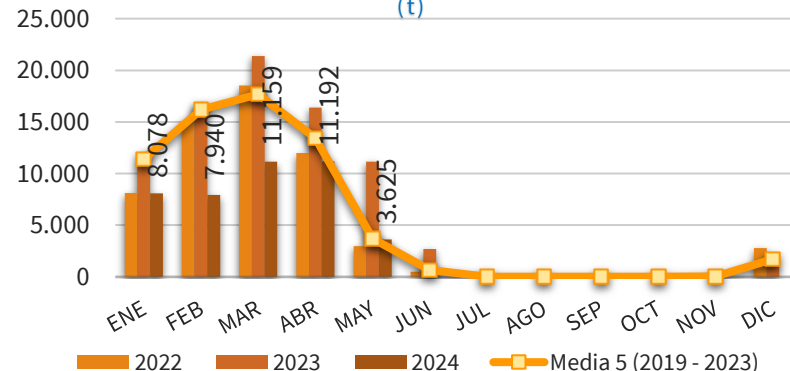

EVOLUCIÓN MENSUAL DE LAS IMPORTACIONES DE PEQ. CÍTRICOS EN LA UE-27 PROCEDENTES DE **TURQUÍA** (t)

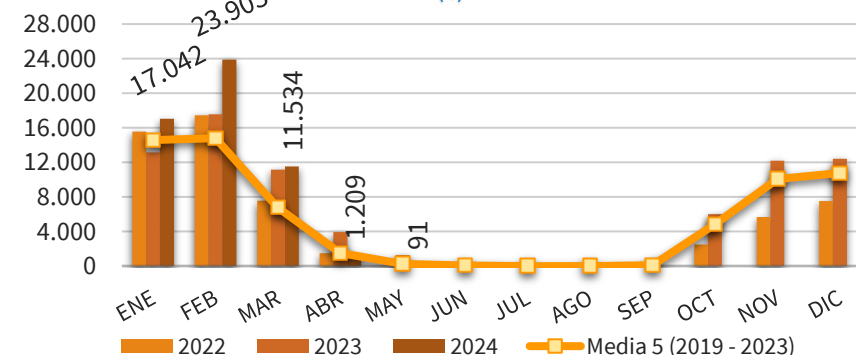

(* Acumulado al mes de MAYO)

Boletín nº57: Seguimiento reforzado de las importaciones de cítricos por la UE





Importaciones de pequeños cítricos por la UE



DISTRIBUCIÓN MENSUAL DE LAS IMPORTACIONES DE PEQUEÑOS CÍTRICOS POR LA UE 27

TONELADAS	ENE	FEB	MAR	ABR	MAY	JUN	JUL	AGO	SEP	OCT	NOV	DIC	ACUMULADO AÑO	TOTAL AÑO	CAMPAÑA	ACUMULADO CAMPAÑA
2015	36.098	32.980	29.301	18.336	7.605	10.151	12.896	21.399	17.604	7.211	25.194	35.438	124.319	254.212	2014/2015	191.216
2016	39.820	41.388	30.272	16.152	10.193	12.795	14.655	23.454	18.753	5.874	22.148	45.112	137.825	280.617	2015/2016	223.272
2017	48.084	39.765	38.599	24.650	14.585	12.690	14.590	22.738	21.594	10.915	30.476	32.718	165.684	311.406	2016/2017	257.571
2018	51.915	50.427	47.589	22.997	11.545	13.466	14.117	27.782	21.954	14.858	24.975	42.539	184.473	344.162	2017/2018	280.176
2019	50.935	51.722	31.865	21.783	11.756	11.626	17.025	26.419	33.617	11.949	27.440	38.981	168.062	335.120	2018/2019	272.387
2020	58.613	65.636	46.443	31.478	14.844	16.222	29.797	33.588	32.459	19.751	23.570	33.050	217.014	405.450	2019/2020	329.001
2021	55.264	61.114	56.620	28.803	16.816	20.289	26.831	34.538	46.009	30.660	28.211	46.874	218.618	452.029	2020/2021	327.447
2022	53.837	59.872	48.673	28.184	18.277	13.612	21.426	38.190	42.595	25.924	18.116	35.311	208.843	404.017	2021/2022	360.597
2023	60.532	59.968	58.561	31.639	25.936	27.277	21.601	58.398	58.902	36.078	26.983	37.263	236.636	503.138	2022/2023	358.582
2024	57.735	54.837	38.364	21.450	20.865								193.251	193.251	2023/2024	352.477
Media 5 (2019 - 2023)	55.836	59.662	48.432	28.377	17.526	17.805	23.336	38.226	42.716	24.873	24.864	38.296	209.835	419.951	Media 5 (2018/2019 - 2022/2023)	329.603
2024 vs 2023	-4,62%	-8,56%	-34,49%	-32,20%	-19,55%	-100,00%	-100,00%	-100,00%	-100,00%	-100,00%	-100,00%	-100,00%	-18,33%		2023/2024 vs 2022/2023	-1,70%
2024 vs Media 5	3,40%	-8,09%	-20,79%	-24,41%	19,05%	-100,00%	-100,00%	-100,00%	-100,00%	-100,00%	-100,00%	-100,00%	-7,90%		2023/2024 vs Media 5	6,94%
% Mensual Media 5	13,30%	14,21%	11,53%	6,76%	4,17%	4,24%	5,56%	9,10%	10,17%	5,92%	5,92%	9,12%				

(* Acumulado al mes de MAYO)

Boletín nº57: Seguimiento reforzado de las importaciones de cítricos por la UE





Importaciones de pequeños cítricos por la UE



DISTRIBUCIÓN MENSUAL DE LAS IMPORTACIONES DE PEQUEÑOS CÍTRICOS POR LA UE 27 PROCEDENTES DE MARRUECOS

TONELADAS	ENE	FEB	MAR	ABR	MAY	JUN	JUL	AGO	SEP	OCT	NOV	DIC	ACUMULADO AÑO	TOTAL AÑO	CAMPAÑA	ACUMULADO CAMPAÑA
2015	17.965	17.912	8.985	2.009	81	0	0	0	0	1.307	16.478	20.611	46.952	85.348	2014/2015	68.683
2016	20.686	21.449	12.974	2.425	195	0	0	0	0	287	13.662	33.737	57.730	105.417	2015/2016	96.126
2017	27.545	19.005	13.793	5.524	118	0	0	0	0	975	20.309	21.301	65.985	108.571	2016/2017	113.672
2018	23.853	24.299	23.132	6.551	85	0	0	0	23	213	13.506	31.163	77.919	122.824	2017/2018	120.505
2019	24.413	23.838	12.224	4.465	93	24	0	0	66	627	11.797	17.438	65.033	94.985	2018/2019	109.938
2020	22.447	23.493	15.852	5.696	56	88	0	0	0	2.310	13.221	18.500	67.544	101.663	2019/2020	97.472
2021	21.997	25.166	22.153	6.326	149	22	0	0	0	2.028	17.415	30.035	75.791	125.291	2020/2021	109.822
2022	26.232	21.591	17.047	9.885	3.173	27	0	0	0	990	9.879	15.971	77.928	104.796	2021/2022	127.406
2023	27.641	19.200	20.337	5.282	24	0	0	0	3	729	9.879	14.817	72.484	97.913	2022/2023	99.325
2024	20.197	15.229	9.785	3.000	380								48.591	48.591	2023/2024	74.019
Media 5 (2019 - 2023)	24.546	22.658	17.523	6.331	699	32	-	0	14	1.337	12.438	19.352	71.756	104.929	Media 5 (2018/2019 - 2022/2023)	108.793
2024 vs 2023	-26,93%	-20,68%	-51,88%	-43,21%	1478,64%	-	-	-100,00%	-100,00%	-100,00%	-100,00%	-100,00%	-32,96%		2023/2024 vs 2022/2023	-25,48%
2024 vs Media 5	-17,72%	-32,79%	-44,16%	-52,62%	-45,57%	-100,00%	-	-100,00%	-100,00%	-100,00%	-100,00%	-100,00%	-32,28%		2023/2024 vs Media 5	-31,96%
% Mensual Media 5	23,39%	21,59%	16,70%	6,03%	0,67%	0,03%	0,00%	0,00%	0,01%	1,27%	11,85%	18,44%				

(* Acumulado al mes de MAYO)

Boletín nº57: Seguimiento reforzado de las importaciones de cítricos por la UE





Importaciones de pequeños cítricos por la UE



DISTRIBUCIÓN MENSUAL DE LAS IMPORTACIONES DE PEQUEÑOS CÍTRICOS POR LA UE 27 PROCEDENTES DE SUDÁFRICA

TONELADAS	ENE	FEB	MAR	ABR	MAY	JUN	JUL	AGO	SEP	OCT	NOV	DIC	ACUMULADO AÑO	TOTAL AÑO	CAMPAÑA	ACUMULADO CAMPAÑA
2015	0	0	0	2.614	4.234	6.474	4.694	9.040	9.945	1.121	6	0	6.848	38.128	2014/2015	16.566
2016	3	0	0	4.053	7.749	8.901	7.118	13.427	11.798	769	52	0	11.805	53.869	2015/2016	22.877
2017	0	22	0	1.789	6.022	7.224	9.224	11.607	15.878	3.451	61	65	7.834	55.345	2016/2017	20.452
2018	66	42	0	1.348	6.703	8.469	9.037	19.387	14.520	4.540	63	55	8.159	64.230	2017/2018	27.614
2019	0	0	0	1.316	5.946	7.764	11.114	16.017	25.187	4.812	133	0	7.262	72.288	2018/2019	26.440
2020	73	20	0	2.132	7.575	10.101	22.108	23.019	24.497	8.321	579	110	9.800	98.535	2019/2020	39.933
2021	12	14	0	1.915	8.203	14.052	20.468	23.082	34.881	21.191	459	308	10.144	124.585	2020/2021	43.650
2022	22	0	0	491	6.402	10.144	19.122	31.279	35.591	20.717	1.186	187	6.914	125.141	2021/2022	63.753
2023	0	0	0	2.606	8.851	19.107	18.422	48.801	47.233	22.236	3.274	44	11.457	170.575	2022/2023	69.138
2024	45	0	0	636	11.660								12.340	12.340	2023/2024	85.127
Media 5 (2019 - 2023)	21	7	-	1.692	7.395	12.234	18.247	28.440	33.478	15.455	1.126	130	9.115	118.225	Media 5 (2018/2019 - 2022/2023)	48.583
2024 vs 2023	-	-	-	-75,61%	31,73%	-100,00%	-100,00%	-100,00%	-100,00%	-100,00%	-100,00%	-100,00%	7,71%		2023/2024 vs 2022/2023	23,12%
2024 vs Media 5	108,42%	-100,00%	-	-62,43%	57,67%	-100,00%	-100,00%	-100,00%	-100,00%	-100,00%	-100,00%	-100,00%	35,38%		2023/2024 vs Media 5	75,22%
% Mensual Media 5	0,02%	0,01%	0,00%	1,43%	6,26%	10,35%	15,43%	24,06%	28,32%	13,07%	0,95%	0,11%				

(* Acumulado al mes de MAYO)

Boletín nº57: Seguimiento reforzado de las importaciones de cítricos por la UE





Importaciones de pequeños cítricos por la UE



DISTRIBUCIÓN MENSUAL DE LAS IMPORTACIONES DE PEQUEÑOS CÍTRICOS POR LA UE 27 PROCEDENTES DE ISRAEL

TONELADAS	ENE	FEB	MAR	ABR	MAY	JUN	JUL	AGO	SEP	OCT	NOV	DIC	ACUMULADO AÑO	TOTAL AÑO	CAMPAÑA	ACUMULADO CAMPAÑA
2015	11.640	12.274	15.596	9.613	1.080	86	8	0	0	0	13	2.188	50.204	52.499	2014/2015	52.986
2016	10.628	13.699	12.177	5.881	570	0	0	23	0	0	36	2.548	42.956	45.563	2015/2016	45.157
2017	12.414	16.403	20.661	13.907	4.846	109	0	0	0	0	25	2.031	68.231	70.396	2016/2017	70.815
2018	13.253	13.109	15.715	9.077	551	0	0	0	0	0	32	2.543	51.706	54.280	2017/2018	53.762
2019	15.159	19.005	14.323	11.546	1.756	23	0	0	2	0	48	1.300	61.789	63.161	2018/2019	64.364
2020	9.750	16.067	16.370	15.597	2.280	0	0	0	0	0	24	1.706	60.063	61.792	2019/2020	61.413
2021	13.062	14.187	17.840	11.562	270	31	0	0	19	0	74	1.494	56.921	58.539	2020/2021	58.651
2022	8.098	15.022	18.523	11.996	2.964	496	0	0	0	0	0	2.787	56.602	59.886	2021/2022	58.190
2023	10.968	16.692	21.389	16.395	11.146	2.703	84	0	0	0	46	1.209	76.591	80.632	2022/2023	79.379
2024	8.078	7.940	11.159	11.192	3.625								41.994	41.994	2023/2024	43.249
Media 5 (2019 - 2023)	11.407	16.195	17.689	13.419	3.683	650	17	0	4	0	38	1.699	62.393	64.802	Media 5 (2018/2019 - 2022/2023)	64.399
2024 vs 2023	-26,35%	-52,43%	-47,83%	-31,73%	-67,48%	-100,00%	-100,00%	-100,00%	-	-	-100,00%	-100,00%	-45,17%		2023/2024 vs 2022/2023	-45,52%
2024 vs Media 5	-29,19%	-50,97%	-36,91%	-16,60%	-1,57%	-100,00%	-100,00%	-100,00%	-100,00%	-100,00%	-100,00%	-100,00%	-32,69%		2023/2024 vs Media 5	-32,84%
% Mensual Media 5	17,60%	24,99%	27,30%	20,71%	5,68%	1,00%	0,03%	0,00%	0,01%	0,00%	0,06%	2,62%				

(* Acumulado al mes de MAYO)

Boletín nº57: Seguimiento reforzado de las importaciones de cítricos por la UE



Importaciones de pequeños cítricos por la UE



DISTRIBUCIÓN MENSUAL DE LAS IMPORTACIONES DE PEQUEÑOS CÍTRICOS POR LA UE 27 PROCEDENTES DE TURQUÍA

TONELADAS	ENE	FEB	MAR	ABR	MAY	JUN	JUL	AGO	SEP	OCT	NOV	DIC	ACUMULADO AÑO	TOTAL AÑO	CAMPAÑA	ACUMULADO CAMPAÑA
2015	5.234	1.019	61	17	0	0	0	0	45	2.758	8.454	12.087	6.331	29.675	2014/2015	29.631
2016	7.512	4.714	2.468	685	10	0	0	0	2	3.464	7.590	7.973	15.389	34.418	2015/2016	38.733
2017	6.527	3.412	409	165	0	0	0	0	19	4.882	8.883	7.651	10.512	31.947	2016/2017	29.542
2018	11.915	9.600	3.911	135	0	0	0	0	752	7.314	10.514	7.628	25.561	51.769	2017/2018	46.996
2019	8.675	6.672	1.308	12	0	6	3	3	361	4.310	14.789	15.134	16.667	51.273	2018/2019	42.875
2020	19.799	17.335	6.078	1.534	40	1	1	1	70	6.386	8.738	8.020	44.785	68.002	2019/2020	79.379
2021	15.654	14.976	7.817	509	0	1	2	1	21	4.979	8.923	10.669	38.958	63.552	2020/2021	62.172
2022	15.567	17.452	7.551	1.487	29	2	2	0	0	2.486	5.684	7.511	42.087	57.771	2021/2022	66.679
2023	13.169	17.568	11.158	3.951	1.277	393	21	66	0	6.010	12.201	12.415	47.123	78.228	2022/2023	62.804
2024	17.042	23.903	11.534	1.209	91								53.779	53.779	2023/2024	84.404
Media 5 (2019 - 2023)	14.573	14.801	6.782	1.499	269	80	5	14	90	4.834	10.067	10.750	37.924	63.765	Media 5 (2018/2019 - 2022/2023)	62.782
2024 vs 2023	29,41%	36,06%	3,37%	-69,39%	-92,84%	-100,00%	-100,00%	-100,00%	-100,00%	-100,00%	-100,00%	-100,00%	14,12%		2023/2024 vs 2022/2023	34,39%
2024 vs Media 5	16,94%	61,50%	70,05%	-19,30%	-66,05%	-100,00%	-100,00%	-100,00%	-100,00%	-100,00%	-100,00%	-100,00%	41,81%		2023/2024 vs Media 5	34,44%
% Mensual Media 5	22,85%	23,21%	10,64%	2,35%	0,42%	0,13%	0,01%	0,02%	0,14%	7,58%	15,79%	16,86%				

(* Acumulado al mes de MAYO)

Boletín nº57: Seguimiento reforzado de las importaciones de cítricos por la UE





4. Importaciones de limones por la UE

Boletín nº57: Seguimiento reforzado de las importaciones de cítricos por la UE





Importaciones de limones por la UE



IMPORTACIONES DE LIMONES POR LA UE-27 DE TTPP (t) Año natural (Enero/-----*)

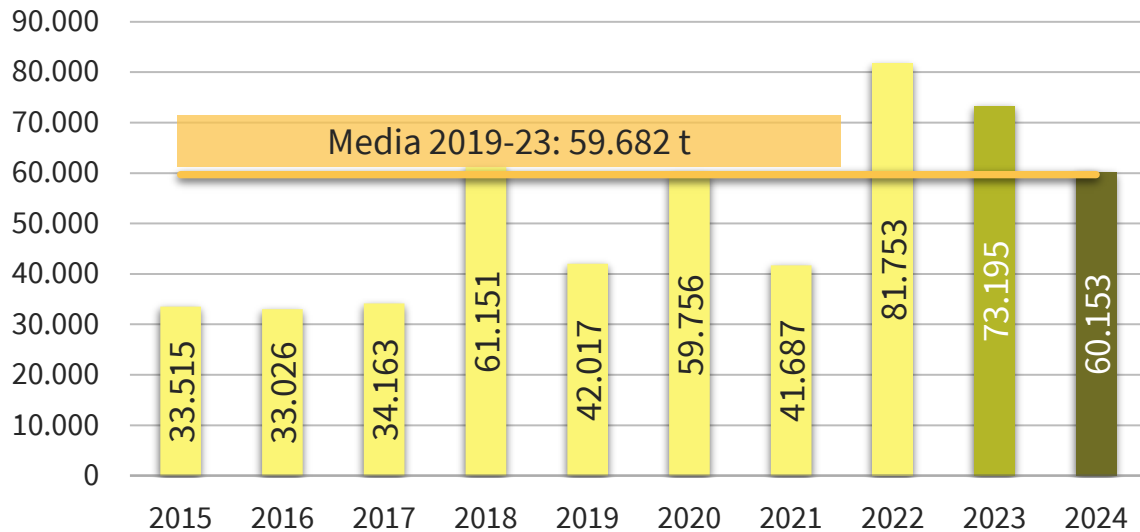

IMPORTACIONES DE LIMONES POR LA U27 DE TTPP AÑO NATURAL (ENERO/-----*) (t)

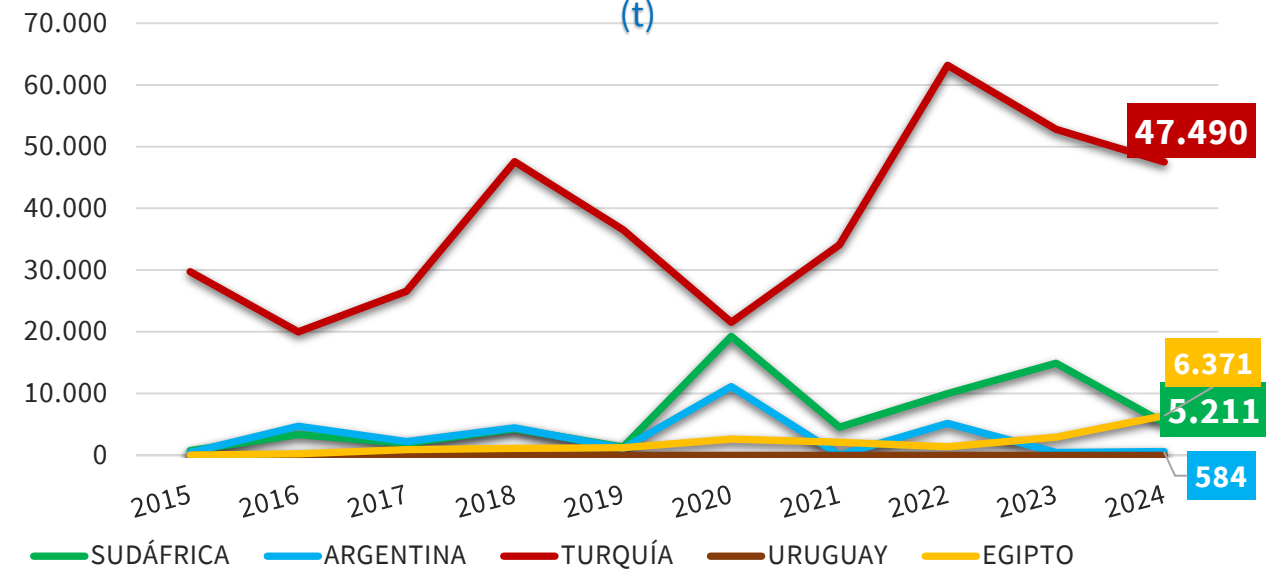

2024 vs	TTPP	SUDÁFRICA	ARGENTINA	TURQUÍA	URUGUAY	EGIPTO
2023	▼ 17,8%	▼ 65,0%	▲ 36,1%	▼ 10,1%	-%	▲ 116,5%
Media 5	▲ 0,8%	▼ 47,9%	▼ 83,6%	▲ 14,1%	-%	▲ 211,8%

(*) Acumulado al mes de MAYO

Boletín nº57: Seguimiento reforzado de las importaciones de cítricos por la UE





Importaciones de limones por la UE



IMPORTACIONES DE LIMONES POR LA UE-27 DE TTPP (t)
Campaña (Septiembre/-----*)

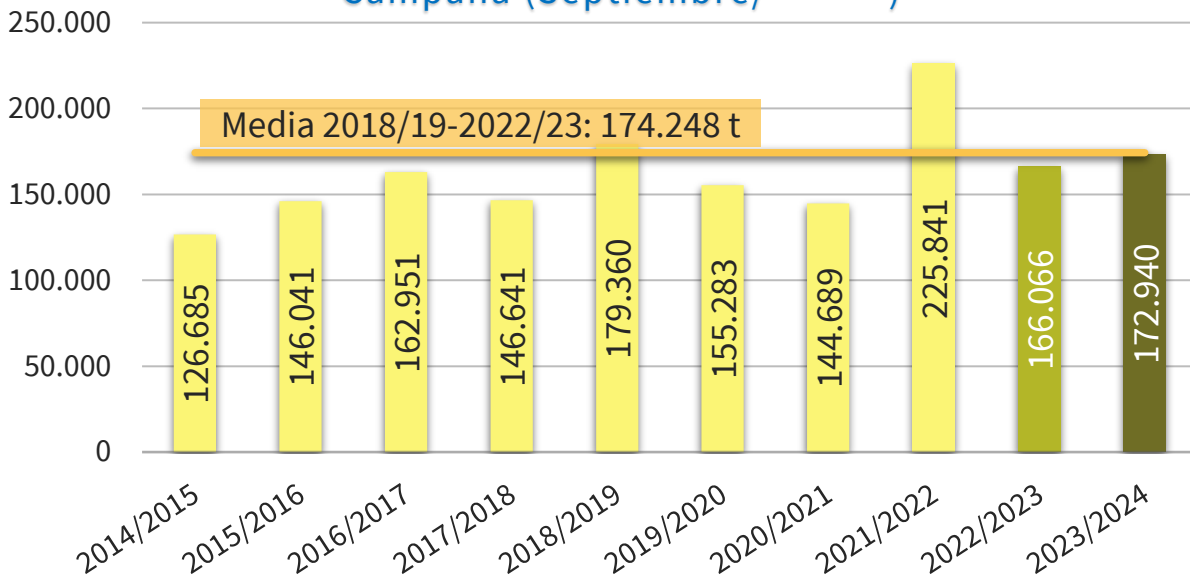

IMPORTACIONES DE PEQ. CÍTRICOS POR LA U27 DE TTPP
CAMPAÑA (SEPTIEMBRE/-----*)
(t)

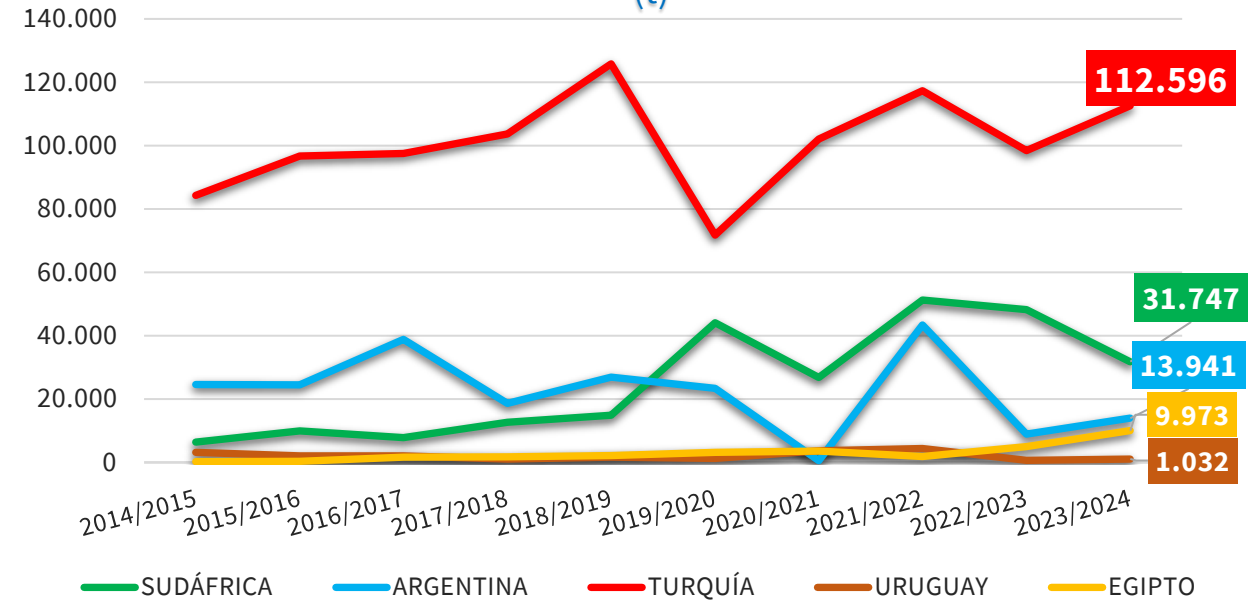

2023/24 vs	TTPP	SUDÁFRICA	ARGENTINA	TURQUÍA	URUGUAY	EGIPTO
2022/23	▲ 4,1%	▼ 34,2%	▲ 56,6%	▲ 14,3%	▲ 64,7%	▲ 100,1%
Media 5	▼ 0,8%	▼ 14,3%	▼ 32,3%	▲ 9,2%	▼ 54,7%	▲ 219,1%

(* Acumulado al mes de MAYO)

Boletín nº57: Seguimiento reforzado de las importaciones de cítricos por la UE





Importaciones de limones por la UE



IMPORTACIONES DE LIMONES POR LA UE 27											Variaciones (%)		Variaciones (t)	
CAMPAÑA	2014/2015	2015/2016	2016/2017	2017/2018	2018/2019	2019/2020	2020/2021	2021/2022	2022/2023	2023/2024	2023/2024 vs 2022/2023	2023/2024 vs Media 5	2023/2024 vs 2022/2023	2023/2024 vs Media 5
TONELADAS	Sept-May	Sept-May	Sept-May	Sept-May	Sept-May	Sept-May	Sept-May	Sept-May	Sept-May	Sept-May				
SUDÁFRICA	6.347	9.908	7.823	12.624	14.889	44.108	26.746	51.220	48.235	31.747	-34,2%	-14,3%	-16.488	-5.293
ARGENTINA	24.579	24.474	38.787	18.584	26.858	23.403	484	43.345	8.901	13.941	56,6%	-32,3%	5.040	-6.657
TURQUÍA	84.259	96.706	97.560	103.662	125.877	71.780	102.129	117.381	98.489	112.596	14,3%	9,2%	14.107	9.464
URUGUAY	3.114	2.022	1.986	1.020	1.606	1.215	3.622	4.323	626	1.032	64,7%	-54,7%	405	-1.247
EGIPTO	197	328	1.618	1.730	2.150	3.157	3.529	1.808	4.984	9.973	100,1%	219,1%	4.988	6.847
Resto EXTRA UE	8.189	12.604	15.177	9.020	7.980	11.620	8.179	7.763	4.831	3.652	-24,4%	-54,8%	-1.179	-4.423
TOTAL 3	115.184	131.088	144.170	134.871	167.624	139.291	129.359	211.946	155.625	158.284	1,7%	-1,5%	2.659	-2.485
TOTAL 5	118.496	133.438	147.774	137.621	171.380	143.663	136.509	218.078	161.235	169.288	5,0%	1,9%	8.053	3.115
HEMISFERIO NORTE	88.353	103.008	105.148	108.172	129.868	77.590	106.219	121.263	100.905	114.422	13,4%	6,8%	13.517	7.253
HEMISFERIO SUR	38.332	43.033	57.803	38.468	49.493	77.693	38.470	104.578	65.162	58.518	-10,2%	-12,8%	-6.644	-8.561
TOTAL EXTRA UE	126.685	146.041	162.951	146.641	179.360	155.283	144.689	225.841	166.066	172.940	4,1%	-0,8%	6.873	-1.308

IMPORTACIONES DE LIMONES POR LA UE 27											Variaciones (%)		Variaciones (t)	
AÑO NATURAL	2015	2016	2017	2018	2019	2020	2021	2022	2023	2024	2024 vs 2023	2024 vs Media 5	2024 vs 2023	2024 vs Media 5
TONELADAS	Ene-May	Ene-May	Ene-May	Ene-May	Ene-May	Ene-May	Ene-May	Ene-May	Ene-May	Ene-May				
SUDÁFRICA	723	3.334	1.924	4.293	1.310	19.273	4.534	9.948	14.898	5.211	-65,0%	-47,9%	-9.687	-4.782
ARGENTINA	436	4.667	2.206	4.400	1.092	11.120	0	5.165	429	584	36,1%	-83,6%	155	-2.977
TURQUÍA	29.724	20.000	26.555	47.552	36.539	21.516	34.078	63.181	52.826	47.490	-10,1%	14,1%	-5.337	5.862
URUGUAY	0	0	25	0	0	0	0	0	0	0	#¡DIV/0!	#¡DIV/0!	0	0
EGIPTO	30	215	908	1.102	1.212	2.614	2.075	1.374	2.942	6.371	116,5%	211,8%	3.429	4.328
Resto EXTRA UE	2.602	4.810	2.545	3.804	1.865	5.233	1.000	2.084	2.100	497	-76,3%	-79,8%	-1.603	-1.960
TOTAL 3	30.883	28.001	30.685	56.245	38.940	51.909	38.612	78.294	68.153	53.285	-21,8%	-3,4%	-14.869	-1.897
TOTAL 5	30.913	28.216	31.618	57.347	40.152	54.523	40.687	79.669	71.096	59.656	-16,1%	4,2%	-11.440	2.431
HEMISFERIO NORTE	31.025	22.405	27.828	49.454	37.471	24.132	34.578	64.223	53.876	47.738	-11,4%	11,4%	-6.138	4.882
HEMISFERIO SUR	2.490	10.621	6.335	11.697	4.546	35.624	7.109	17.530	19.319	12.414	-35,7%	-26,2%	-6.905	-4.411
TOTAL EXTRA UE	33.515	33.026	34.163	61.151	42.017	59.756	41.687	81.753	73.195	60.153	-17,8%	0,8%	-13.043	471

(* Acumulado al mes de MAYO)

Boletín nº57: Seguimiento reforzado de las importaciones de cítricos por la UE



Importaciones de limones por la UE



EVOLUCIÓN MENSUAL DE LAS IMPORTACIONES DE LIMONES EN LA UE-27 PROCEDENTES DE **TTPP** (t)

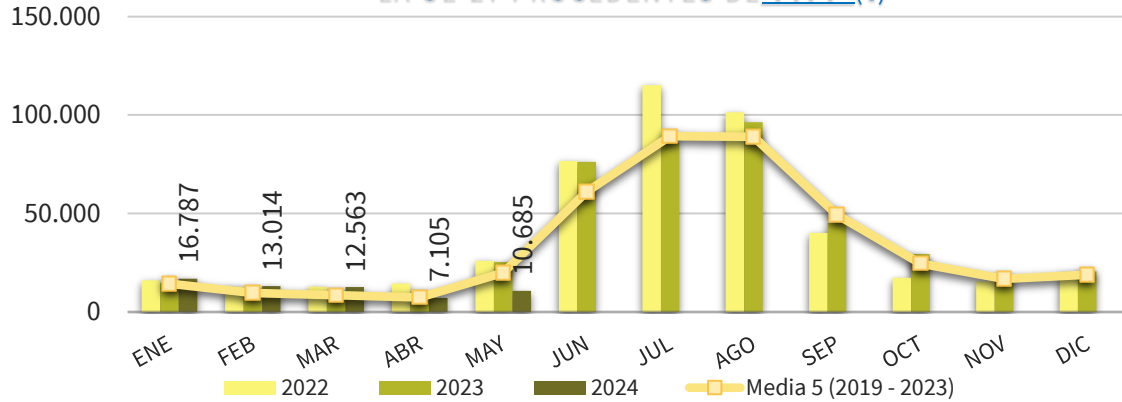

EVOLUCIÓN MENSUAL DE LAS IMPORTACIONES DE LIMONES EN LA UE-27 PROCEDENTES DE **SUDÁFRICA** (t)

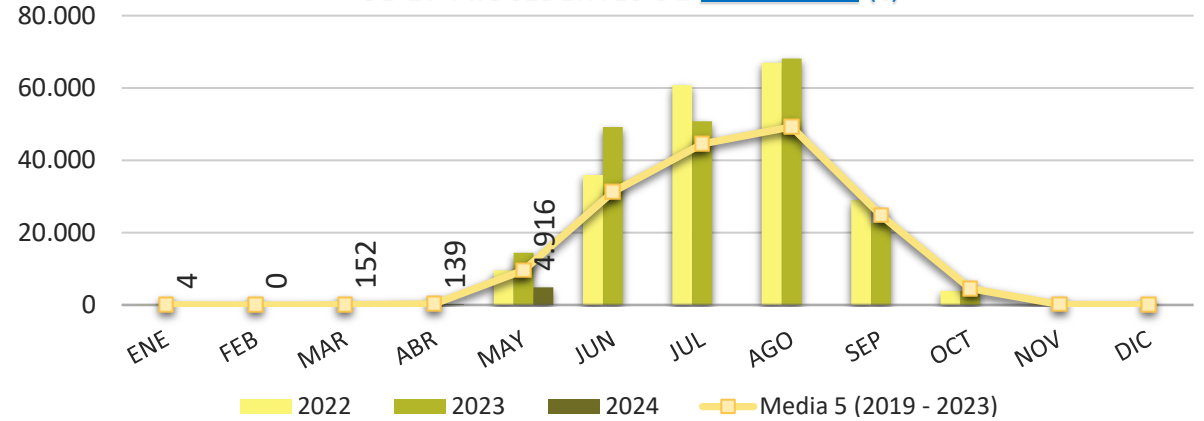

EVOLUCIÓN MENSUAL DE LAS IMPORTACIONES DE LIMONES EN LA UE-27 PROCEDENTES DE **ARGENTINA** (t)

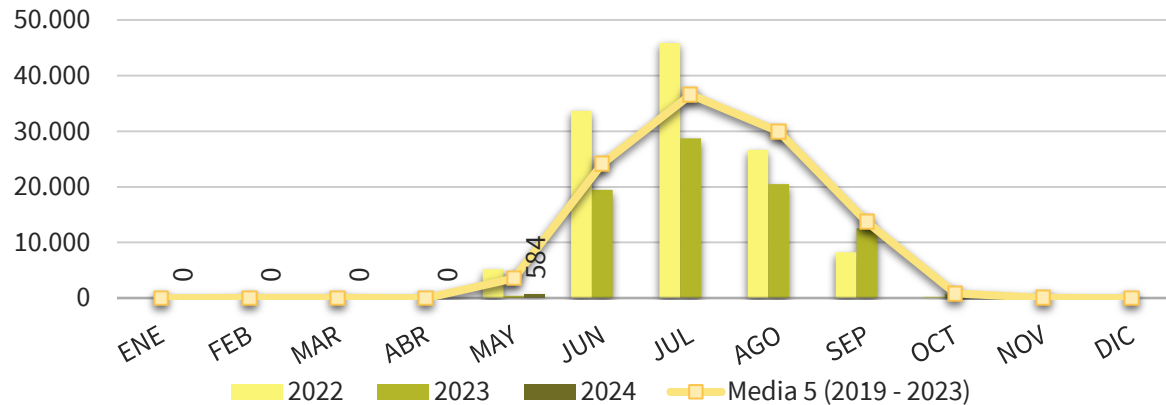

EVOLUCIÓN MENSUAL DE LAS IMPORTACIONES DE LIMONES EN LA UE-27 PROCEDENTES DE **TURQUÍA** (t)

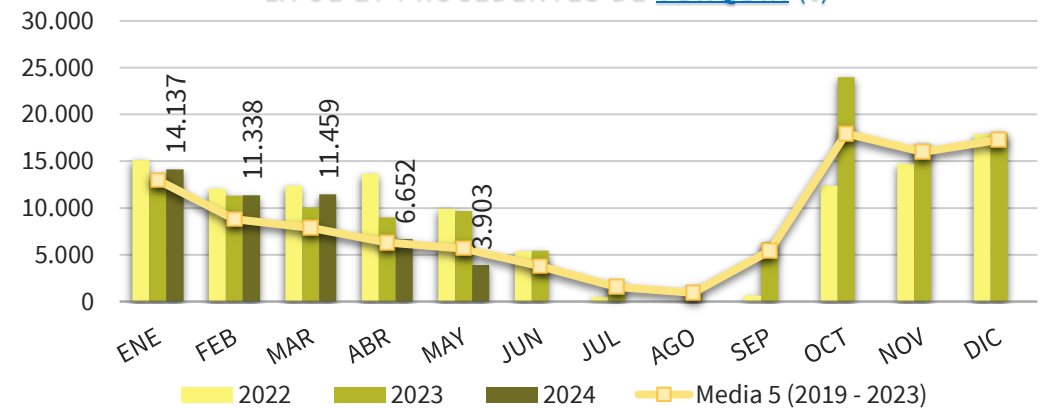

(*) Acumulado al mes de MAYO

Boletín nº57: Seguimiento reforzado de las importaciones de cítricos por la UE





Importaciones de limones por la UE



DISTRIBUCIÓN MENSUAL DE LAS IMPORTACIONES DE LIMONES POR LA UE 27

TONELADAS	ENE	FEB	MAR	ABR	MAY	JUN	JUL	AGO	SEP	OCT	NOV	DIC	ACUMULADO AÑO	TOTAL AÑO	CAMPAÑA	ACUMULADO CAMPAÑA
2015	8.101	7.725	7.216	5.282	5.191	19.464	57.218	64.124	33.714	42.890	17.481	18.930	33.515	287.337	2014/2015	126.685
2016	8.796	5.628	2.583	2.852	13.167	55.132	71.983	90.314	59.197	27.505	23.761	18.325	33.026	379.243	2015/2016	146.041
2017	11.938	5.458	4.203	3.240	9.323	41.688	86.181	75.120	29.213	26.223	16.356	13.697	34.163	322.641	2016/2017	162.951
2018	11.694	11.388	13.361	8.251	16.456	55.018	91.437	89.108	60.672	34.680	22.339	19.652	61.151	434.057	2017/2018	146.641
2019	17.744	9.436	5.669	3.301	5.867	30.620	76.691	87.125	41.058	23.346	14.255	16.868	42.017	331.979	2018/2019	179.360
2020	11.158	6.521	7.326	2.880	31.872	85.165	89.163	54.198	38.713	27.870	18.768	17.651	59.756	391.283	2019/2020	155.283
2021	12.412	7.312	6.073	5.778	10.112	36.473	79.091	105.771	81.491	25.209	17.708	19.680	41.687	407.111	2020/2021	144.689
2022	15.958	12.696	12.732	14.404	25.962	76.678	115.131	101.344	40.091	17.325	15.578	19.878	81.753	467.777	2021/2022	225.841
2023	14.580	12.309	10.628	10.351	25.328	76.225	85.799	96.309	45.128	29.354	17.779	20.526	73.195	444.316	2022/2023	166.066
2024	16.787	13.014	12.563	7.105	10.685								60.153	60.153	2023/2024	172.940
Media 5 (2019 - 2023)	14.370	9.655	8.485	7.343	19.828	61.032	89.175	88.949	49.296	24.621	16.818	18.921	59.682	408.493	Media 5 (2018/2019 - 2022/2023)	174.248
2024 vs 2023	15,14%	5,72%	18,20%	-31,35%	-57,81%	-100,00%	-100,00%	-100,00%	-100,00%	-100,00%	-100,00%	-100,00%	-17,82%		2023/2024 vs 2022/2023	4,14%
2024 vs Media 5	16,81%	34,79%	48,05%	-3,24%	-46,11%	-100,00%	-100,00%	-100,00%	-100,00%	-100,00%	-100,00%	-100,00%	0,79%		2023/2024 vs Media 5	-0,75%
% Mensual Media 5	3,52%	2,36%	2,08%	1,80%	4,85%	14,94%	21,83%	21,77%	12,07%	6,03%	4,12%	4,63%				

(*) Acumulado al mes de MAYO

Boletín nº57: Seguimiento reforzado de las importaciones de cítricos por la UE



Importaciones de limones por la UE



DISTRIBUCIÓN MENSUAL DE LAS IMPORTACIONES DE LIMONES POR LA UE 27 PROCEDENTES DE SUDÁFRICA

TONELADAS	ENE	FEB	MAR	ABR	MAY	JUN	JUL	AGO	SEP	OCT	NOV	DIC	ACUMULADO AÑO	TOTAL AÑO	CAMPAÑA	ACUMULADO CAMPAÑA
2015	5	0	0	25	693	4.353	8.772	7.111	5.580	829	164	1	723	27.533	2014/2015	6.347
2016	0	0	0	172	3.163	13.589	12.190	9.282	3.752	2.137	7	3	3.334	44.296	2015/2016	9.908
2017	25	0	0	92	1.806	9.407	21.889	14.586	5.971	2.193	100	67	1.924	56.137	2016/2017	7.823
2018	0	0	0	124	4.168	21.968	19.039	23.075	10.975	2.513	87	5	4.293	81.955	2017/2018	12.624
2019	8	3	0	70	1.227	13.051	25.972	29.283	20.921	3.830	54	30	1.310	94.450	2018/2019	14.889
2020	5	0	100	509	18.659	29.776	41.215	32.351	19.062	2.963	169	17	19.273	144.827	2019/2020	44.108
2021	0	0	0	182	4.352	28.570	44.005	49.567	32.670	8.269	205	127	4.534	167.948	2020/2021	26.746
2022	24	0	0	387	9.538	35.910	60.835	66.989	29.006	3.903	391	36	9.948	207.020	2021/2022	51.220
2023	0	0	0	454	14.443	49.257	50.805	68.211	22.662	3.777	31	66	14.898	209.707	2022/2023	48.235
2024	4	0	152	139	4.916								5.211	5.211	2023/2024	31.747
Media 5 (2019 - 2023)	7	1	20	321	9.644	31.313	44.566	49.280	24.864	4.548	170	55	9.993	164.790	Media 5 (2018/2019 - 2022/2023)	37.040
2024 vs 2023	3801,83%	133,33%	66800,44 %	-69,44%	-65,97%	-100,00%	-100,00%	-100,00%	-100,00%	-100,00%	-100,00%	-100,00%	-65,02%		2023/2024 vs 2022/2023	-34,18%
2024 vs Media 5	-43,05%	-82,16%	655,52%	-56,70%	-49,03%	-100,00%	-100,00%	-100,00%	-100,00%	-100,00%	-100,00%	-100,00%	-47,85%		2023/2024 vs Media 5	-14,29%
% Mensual Media 5	0,00%	0,00%	0,01%	0,19%	5,85%	19,00%	27,04%	29,90%	15,09%	2,76%	0,10%	0,03%				

(*) Acumulado al mes de MAYO

Boletín nº57: Seguimiento reforzado de las importaciones de cítricos por la UE



Importaciones de limones por la UE



DISTRIBUCIÓN MENSUAL DE LAS IMPORTACIONES DE LIMONES POR LA UE 27 PROCEDENTES DE ARGENTINA

TONELADAS	ENE	FEB	MAR	ABR	MAY	JUN	JUL	AGO	SEP	OCT	NOV	DIC	ACUMULADO AÑO	TOTAL AÑO	CAMPAÑA	ACUMULADO CAMPAÑA
2015	0	0	0	0	436	12.003	42.954	49.345	19.640	166	1	0	436	124.544	2014/2015	24.579
2016	0	26	0	0	4.641	33.908	49.377	65.132	36.110	441	30	0	4.667	189.665	2015/2016	24.474
2017	27	0	0	22	2.157	27.555	56.266	50.958	14.113	45	26	0	2.206	151.169	2016/2017	38.787
2018	0	0	0	0	4.400	29.170	64.784	54.414	25.373	390	3	0	4.400	178.534	2017/2018	18.584
2019	0	0	0	0	1.092	14.452	43.317	47.968	12.013	244	26	0	1.092	119.111	2018/2019	26.858
2020	0	42	21	0	11.057	51.709	40.436	12.409	481	3	0	0	11.120	116.158	2019/2020	23.403
2021	0	0	0	0	0	1.381	24.686	42.223	35.161	2.891	128	0	0	106.469	2020/2021	484
2022	0	0	0	0	5.165	33.694	45.857	26.663	8.215	257	0	0	5.165	119.851	2021/2022	43.345
2023	0	0	0	0	429	19.479	28.704	20.500	12.536	711	110	0	429	82.469	2022/2023	8.901
2024	0	0	0	0	584								584	584	2023/2024	13.941
Media 5 (2019 - 2023)	0	8	4	0	3.549	24.143	36.600	29.953	13.681	821	53	-	3.561	108.812	Media 5 (2018/2019 - 2022/2023)	20.598
2024 vs 2023	-	-	-	-	36,14%	-100,00%	-100,00%	-100,00%	-100,00%	-100,00%	-100,00%	-	36,14%		2023/2024 vs 2022/2023	56,63%
2024 vs Media 5	-	-100,00%	-100,00%	-	-83,54%	-100,00%	-100,00%	-100,00%	-100,00%	-100,00%	-100,00%	-	-83,60%		2023/2024 vs Media 5	-32,32%
% Mensual Media 5	0,00%	0,01%	0,00%	0,00%	3,26%	22,19%	33,64%	27,53%	12,57%	0,75%	0,05%	0,00%				

(* Acumulado al mes de MAYO)

Boletín nº57: Seguimiento reforzado de las importaciones de cítricos por la UE



Importaciones de limones por la UE



DISTRIBUCIÓN MENSUAL DE LAS IMPORTACIONES DE LIMONES POR LA UE 27 PROCEDENTES DE TURQUÍA

TONELADAS	ENE	FEB	MAR	ABR	MAY	JUN	JUL	AGO	SEP	OCT	NOV	DIC	ACUMULADO AÑO	TOTAL AÑO	CAMPAÑA	ACUMULADO CAMPAÑA
2015	7.699	7.393	6.949	4.765	2.918	1.809	471	1.185	1.755	40.782	16.569	17.599	29.724	109.894	2014/2015	84.259
2016	8.024	4.962	2.041	1.309	3.664	4.167	2.815	1.955	7.908	23.164	22.699	17.233	20.000	99.940	2015/2016	96.706
2017	10.340	4.938	3.845	2.682	4.751	3.298	1.574	842	5.025	22.953	15.414	12.718	26.555	88.380	2016/2017	97.560
2018	10.844	10.696	12.251	6.715	7.047	2.645	1.568	2.737	18.590	30.560	21.563	18.626	47.552	143.840	2017/2018	103.662
2019	16.264	8.842	5.219	2.997	3.217	1.349	322	12	3.151	18.102	13.565	15.446	36.539	88.485	2018/2019	125.877
2020	9.535	5.256	6.037	310	378	1.090	462	410	10.969	23.133	17.920	16.030	21.516	91.529	2019/2020	71.780
2021	11.145	6.488	5.744	5.533	5.168	5.592	4.803	3.421	5.995	12.211	16.994	19.000	34.078	102.095	2020/2021	102.129
2022	15.130	12.060	12.393	13.679	9.918	5.372	506	0	633	12.372	14.752	17.905	63.181	114.721	2021/2022	117.381
2023	12.819	11.318	10.043	8.980	9.667	5.437	1.704	779	6.331	23.994	16.771	18.010	52.826	125.853	2022/2023	98.489
2024	14.137	11.338	11.459	6.652	3.903								47.490	47.490	2023/2024	112.596
Media 5 (2019 - 2023)	12.979	8.793	7.887	6.300	5.670	3.768	1.559	925	5.416	17.963	16.000	17.278	41.628	104.537	Media 5 (2018/2019 - 2022/2023)	103.131
2024 vs 2023	10,29%	0,18%	14,10%	-25,92%	-59,62%	-100,00%	-100,00%	-100,0%	-100,00%	-100,00%	-100,00%	-100,00%	-10,10%		2023/2024 vs 2022/2023	14,32%
2024 vs Media 5	8,93%	28,95%	45,29%	5,59%	-31,16%	-100,00%	-100,00%	-100,00%	-100,00%	-100,00%	-100,00%	-100,00%	14,08%		2023/2024 vs Media 5	9,18%
% Mensual Media 5	12,42%	8,41%	7,54%	6,03%	5,42%	3,60%	1,49%	0,88%	5,18%	17,18%	15,31%	16,53%				

(*) Acumulado al mes de MAYO

Boletín nº57: Seguimiento reforzado de las importaciones de cítricos por la UE





5. Importaciones de pomelos por la UE

Boletín nº57: Seguimiento reforzado de las importaciones de cítricos por la UE





Importaciones de pomelos por la UE



IMPORTACIONES DE POMELOS POR LA UE-27 DE TTPP (t) Año natural (Enero/-----*)

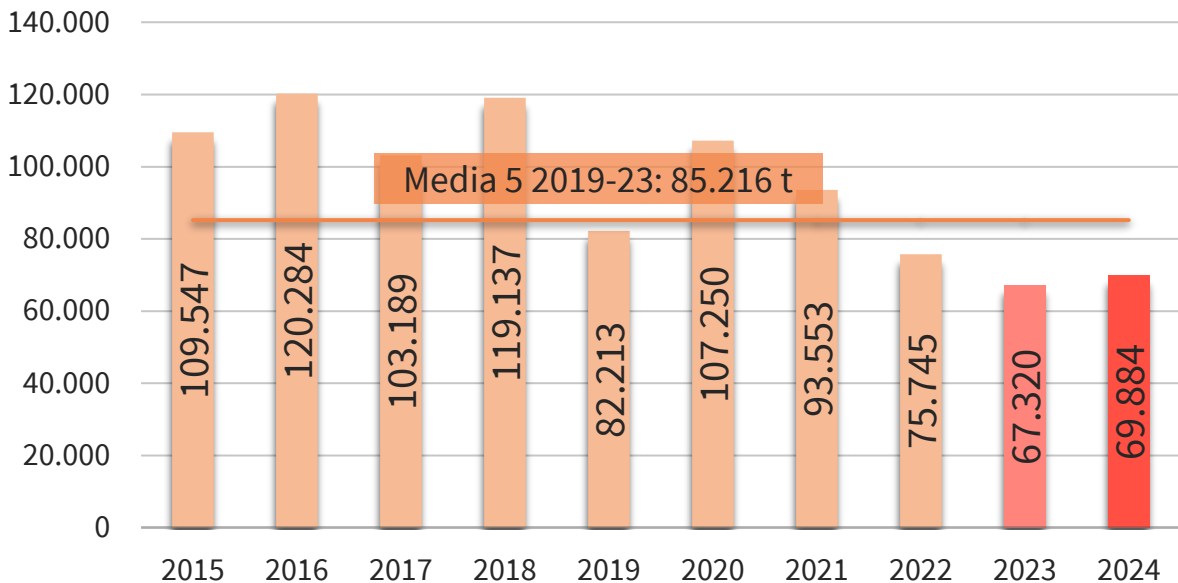

IMPORTACIONES DE POMELOS POR LA U27 DE TTPP AÑO NATURAL (ENERO/-----*) (t)

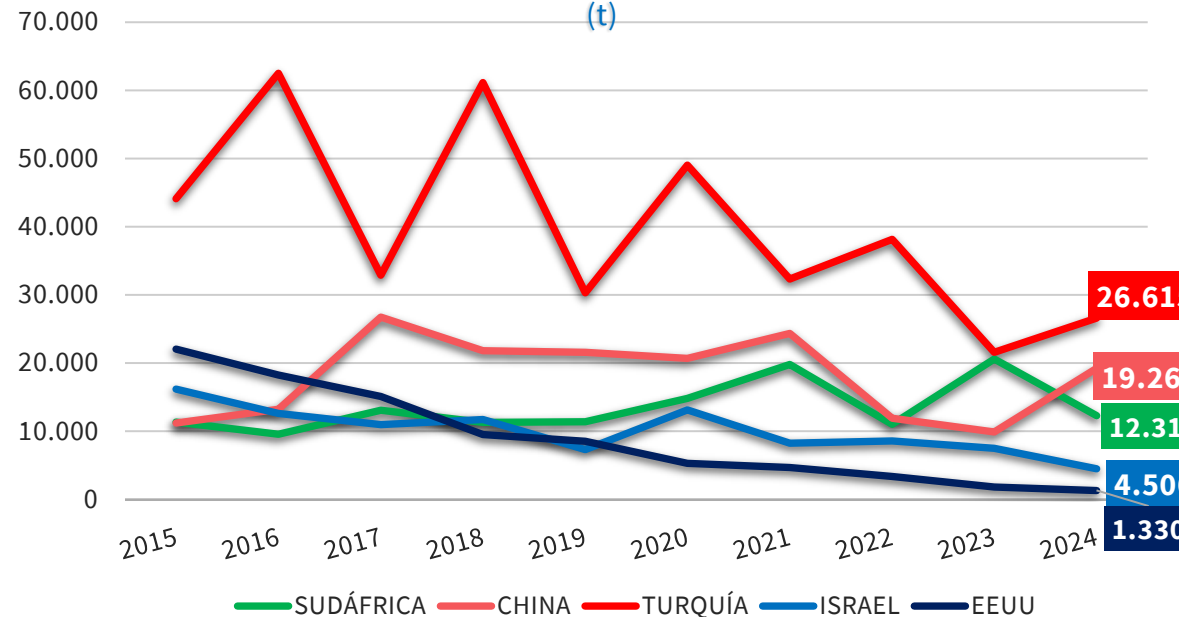

2024 vs	TTPP	SUDÁFRICA	CHINA	TURQUÍA	ISRAEL	EEUU
2023	▲ 3,8%	▼ 40,2%	▲ 94,5%	▲ 23,3%	▼ 39,9%	▼ 26,6%
Media 5	▼ 18,0%	▼ 20,7%	▲ 8,9%	▼ 22,4%	▼ 49,7%	▼ 72,0%

(*) Acumulado al mes de MAYO

Boletín nº57: Seguimiento reforzado de las importaciones de cítricos por la UE





Importaciones de pomelos por la UE



IMPORTACIONES DE POMELOS POR LA UE-27 DE TTPP (t)
Campaña (Sept/-----*)

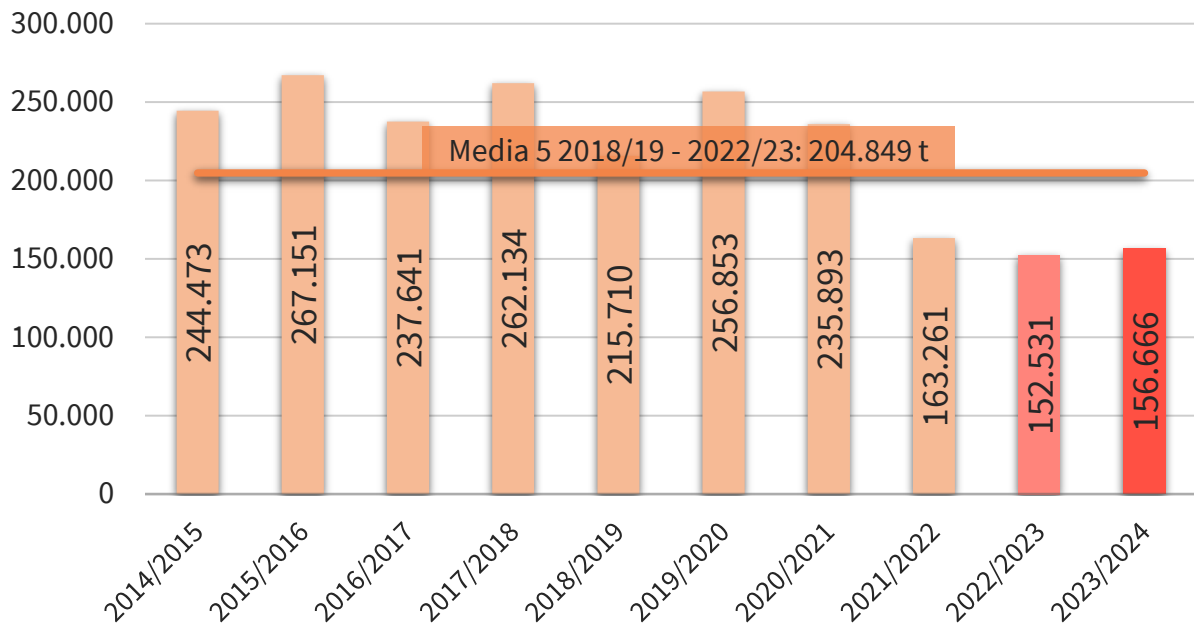

IMPORTACIONES DE POMELOS POR LA U27 DE TTPP
Campaña (Sept/-----*)
(t)

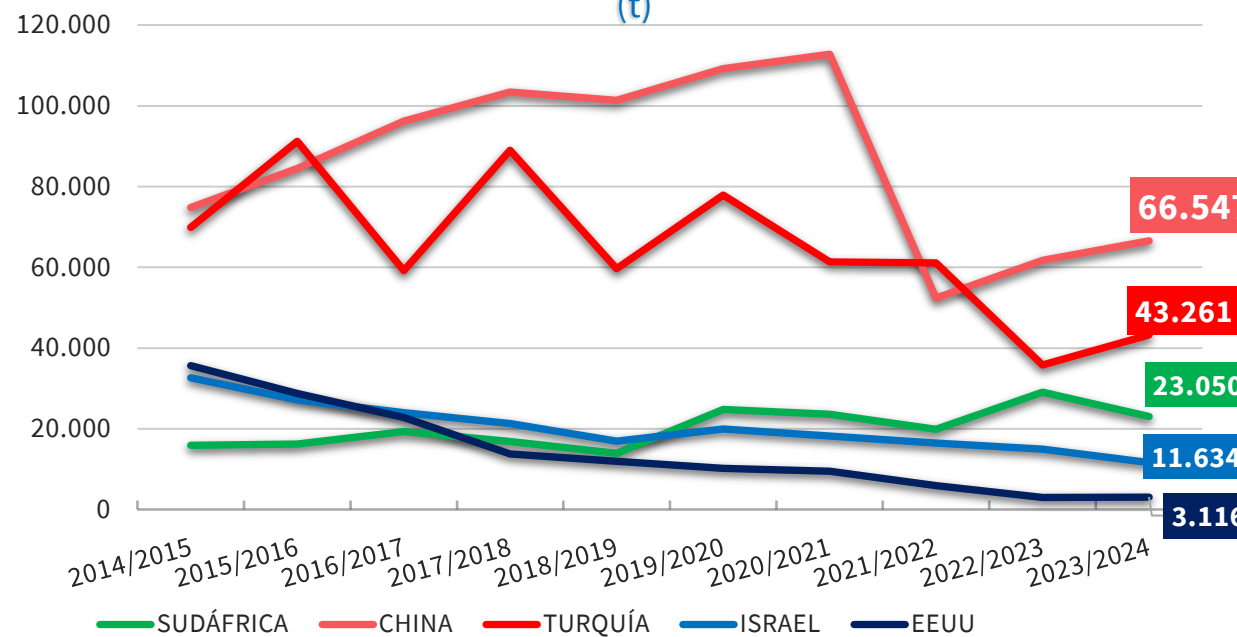

2023/24 vs	TTPP	SUDÁFRICA	CHINA	TURQUÍA	ISRAEL	EEUU
2022/23	▲ 2,7%	▼ 20,8%	▲ 7,8%	▲ 20,7%	▼ 22,4%	▲ 3,5%
Media 5	▼ 23,5%	▲ 3,5%	▼ 24,0%	▼ 26,9%	▼ 32,9%	▼ 61,7%

(*) Acumulado al mes de MAYO

Boletín nº57: Seguimiento reforzado de las importaciones de cítricos por la UE





Importaciones de pomelos por la UE



IMPORTACIONES DE POMELOS POR LA UE 27											Variaciones (%)		Variaciones (t)	
CAMPAÑA	2014/2015	2015/2016	2016/2017	2017/2018	2018/2019	2019/2020	2020/2021	2021/2022	2022/2023	2023/2024	2023/2024 vs 2022/2023	2023/2024 vs Media 5	2023/2024 vs 2022/2023	2023/2024 vs Media 5
TONELADAS	Sept-May	Sept-May	Sept-May	Sept-May	Sept-May	Sept-May	Sept-May	Sept-May	Sept-May	Sept-May				
SUDÁFRICA	15.916	16.229	19.336	16.874	13.936	24.792	23.612	19.909	29.119	23.050	-20,8%	3,5%	-6.069	776
CHINA	74.830	84.476	96.232	103.460	101.401	109.257	112.822	52.365	61.710	66.547	7,8%	-24,0%	4.838	-20.964
TURQUÍA	69.867	91.263	59.170	89.019	59.668	77.934	61.381	61.136	35.843	43.261	20,7%	-26,9%	7.418	-15.931
ISRAEL	32.627	27.181	24.036	21.280	16.965	19.983	18.209	16.510	14.998	11.634	-22,4%	-32,9%	-3.365	-5.699
EEUU	35.663	28.782	22.795	13.804	11.988	10.230	9.536	5.947	3.010	3.116	3,5%	-61,7%	106	-5.026
Resto EXTRA UE	51.234	48.001	38.867	31.501	23.739	24.888	19.868	13.340	10.862	12.174	12,1%	-34,3%	1.312	-6.365
TOTAL 4	193.239	219.150	198.774	230.634	191.971	231.965	216.025	149.920	141.669	144.492	2,0%	-22,4%	2.822	-41.818
TOTAL 5	228.902	247.933	221.569	244.438	203.959	242.195	225.560	155.867	144.680	147.608	2,0%	-24,1%	2.928	-46.844
HEMISFERIO NORTE	238.603	255.704	221.667	243.314	201.893	229.848	211.882	142.628	120.992	130.645	8,0%	-28,0%	9.653	-50.803
HEMISFERIO SUR	41.532	40.230	38.769	32.625	25.805	37.235	33.546	26.579	34.550	29.137	-15,7%	-7,6%	-5.413	-2.407
TOTAL EXTRA UE	244.473	267.151	237.641	262.134	215.710	256.853	235.893	163.261	152.531	156.666	2,7%	-23,5%	4.135	-48.184
IMPORTACIONES DE POMELOS POR LA UE 27											Variaciones (%)		Variaciones (t)	
AÑO NATURAL	2015	2016	2017	2018	2019	2020	2021	2022	2023	2024	2024 vs 2023	2024 vs Media 5	2024 vs 2023	2024 vs Media 5
TONELADAS	Ene-May	Ene-May	Ene-May	Ene-May	Ene-May	Ene-May	Ene-May	Ene-May	Ene-May	Ene-May				
SUDÁFRICA	11.364	9.570	13.109	11.323	11.406	14.808	19.799	11.028	20.607	12.313	-40,2%	-20,7%	-8.293	-3.216
CHINA	11.237	13.244	26.762	21.815	21.572	20.695	24.368	11.917	9.901	19.261	94,5%	8,9%	9.360	1.570
TURQUÍA	44.093	62.490	32.898	61.136	30.297	49.044	32.331	38.172	21.592	26.615	23,3%	-22,4%	5.023	-7.672
ISRAEL	16.202	12.637	10.986	11.730	7.326	13.125	8.241	8.571	7.497	4.506	-39,9%	-49,7%	-2.991	-4.446
EEUU	22.063	18.278	15.110	9.509	8.532	5.311	4.711	3.380	1.812	1.330	-26,6%	-72,0%	-482	-3.419
Resto EXTRA UE	4.589	4.066	4.325	3.624	3.080	4.268	4.102	2.676	5.911	5.858	-0,9%	46,2%	-53	1.851
TOTAL 4	82.895	97.941	83.753	106.004	70.600	97.671	84.740	69.688	59.596	62.695	5,2%	-18,0%	3.099	-13.764
TOTAL 5	104.958	116.218	98.864	115.513	79.133	102.982	89.451	73.069	61.409	64.026	4,3%	-21,2%	2.617	-17.183
HEMISFERIO NORTE	95.889	108.681	87.918	106.002	69.267	90.308	71.702	63.378	43.758	54.642	24,9%	-19,3%	10.884	-13.041
HEMISFERIO SUR	13.658	11.603	15.271	13.135	12.946	16.942	21.850	12.366	23.563	15.242	-35,3%	-13,1%	-8.320	-2.291
TOTAL EXTRA UE	109.547	120.284	103.189	119.137	82.213	107.250	93.553	75.745	67.320	69.884	3,8%	-18,0%	2.564	-15.332

(*) Acumulado al mes de MAYO

Boletín nº57: Seguimiento reforzado de las importaciones de cítricos por la UE



Importaciones de pomelos por la UE



EVOLUCIÓN MENSUAL DE LAS IMPORTACIONES DE POMELO EN LA UE-27 PROCEDENTES DE **TUPE** (t)

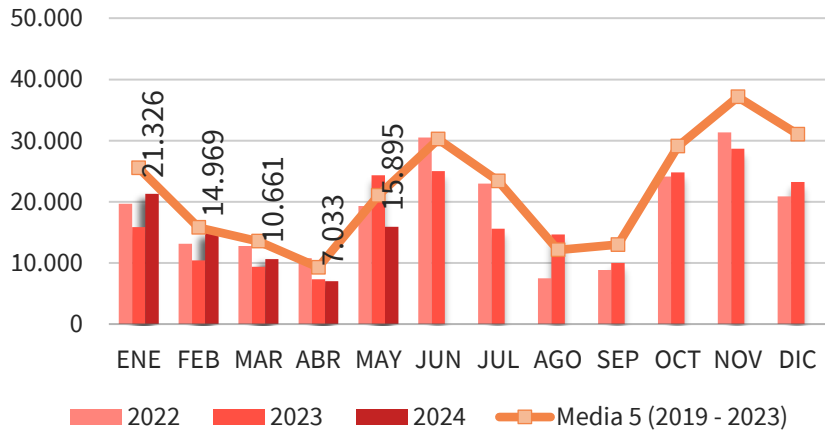

EVOLUCIÓN MENSUAL DE LAS IMPORTACIONES DE POMELO EN LA UE-27 PROCEDENTES DE **SUDÁFRICA** (t)

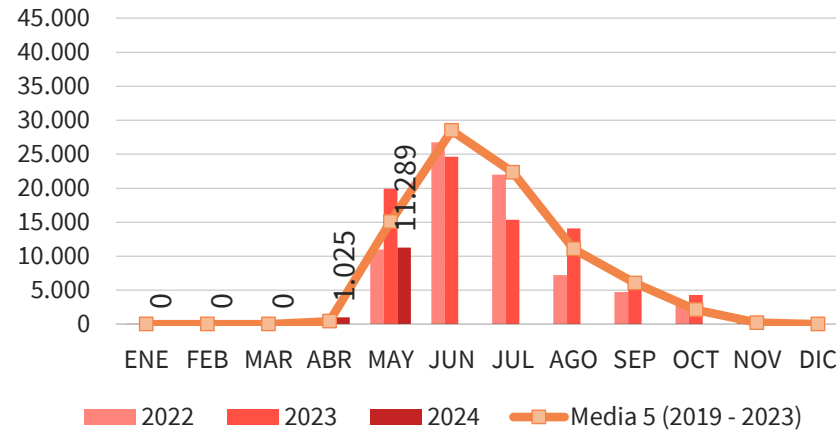

EVOLUCIÓN MENSUAL DE LAS IMPORTACIONES DE POMELO EN LA UE-27 PROCEDENTES DE **CHINA** (t)

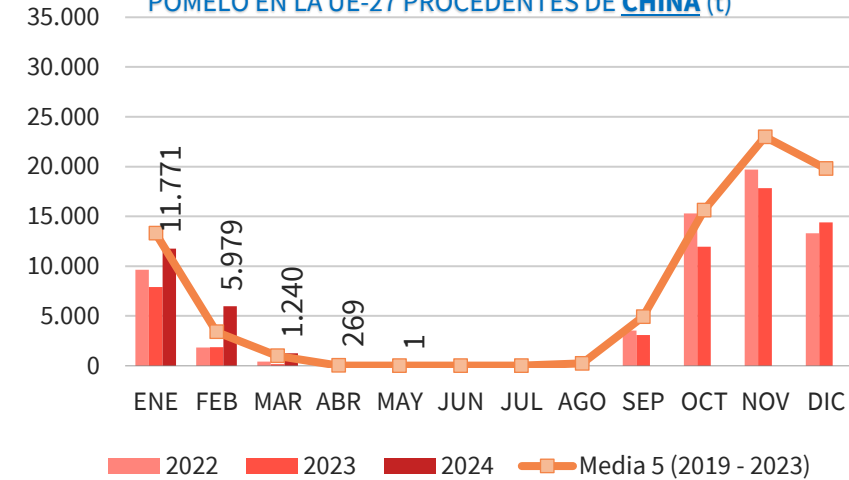

EVOLUCIÓN MENSUAL DE LAS IMPORTACIONES DE POMELO EN LA UE-27 PROCEDENTES DE **TURQUÍA** (t)

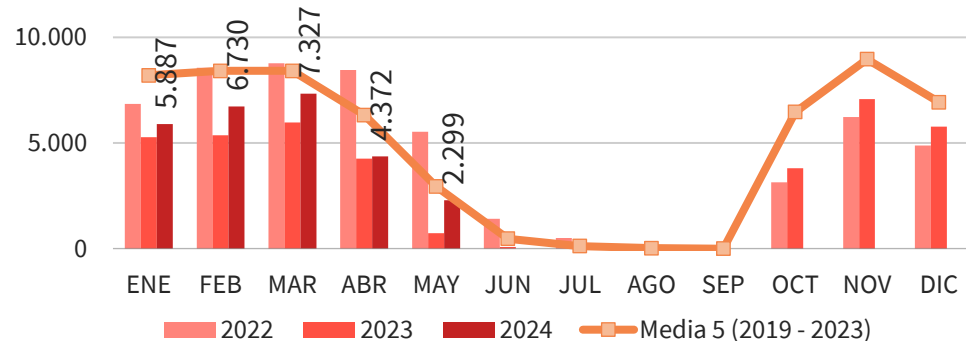

EVOLUCIÓN MENSUAL DE LAS IMPORTACIONES DE POMELO EN LA UE-27 PROCEDENTES DE **ISRAEL** (t)

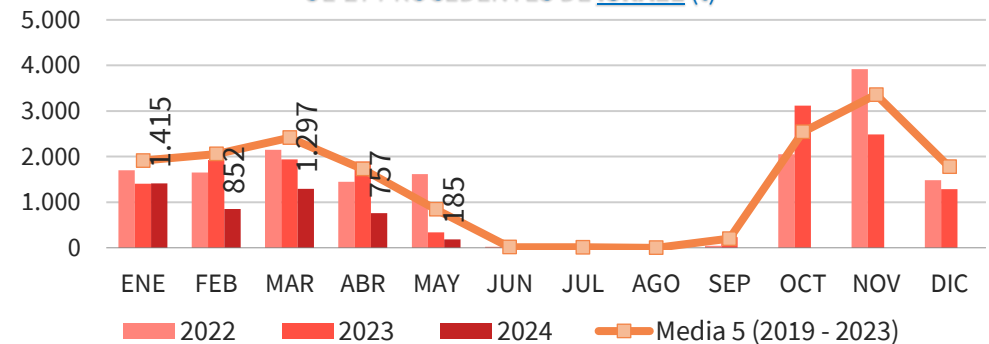

(*) Acumulado al mes de MAYO

Boletín nº57: Seguimiento reforzado de las importaciones de cítricos por la UE





Importaciones de pomelos por la UE



DISTRIBUCIÓN MENSUAL DE LAS IMPORTACIONES DE POMELO POR LA UE 27

TONELADAS	ENE	FEB	MAR	ABR	MAY	JUN	JUL	AGO	SEP	OCT	NOV	DIC	ACUMULADO AÑO	TOTAL AÑO	CAMPAÑA	ACUMULADO CAMPAÑA
2015	27.712	22.338	25.637	14.685	19.175	29.031	24.972	12.954	18.650	34.392	47.464	46.361	109.547	323.370	2014/2015	244.473
2016	28.644	28.555	27.611	15.131	20.343	27.630	29.403	19.239	17.921	28.248	40.441	47.842	120.284	331.010	2015/2016	267.151
2017	34.755	24.411	16.226	9.966	17.831	29.089	26.629	13.408	14.289	39.495	46.774	42.439	103.189	315.312	2016/2017	237.641
2018	30.959	22.983	23.758	18.242	23.196	37.695	41.068	14.114	9.508	32.561	47.113	44.315	119.137	345.512	2017/2018	262.134
2019	31.756	19.255	11.461	6.183	13.557	28.172	33.025	16.491	21.968	37.055	47.777	42.803	82.213	309.503	2018/2019	215.710
2020	30.019	20.443	20.830	13.230	22.727	28.893	29.084	12.662	14.629	38.899	45.075	43.736	107.250	320.229	2019/2020	256.853
2021	30.310	15.760	13.265	8.896	25.322	38.588	16.366	9.279	9.545	20.514	32.858	24.599	93.553	245.302	2020/2021	235.893
2022	19.681	13.143	12.769	10.813	19.338	30.535	22.967	7.517	8.852	24.124	31.332	20.902	75.745	221.974	2021/2022	163.261
2023	15.846	10.451	9.384	7.319	24.320	25.015	15.587	14.689	10.018	24.815	28.689	23.260	67.320	209.393	2022/2023	152.531
2024	21.326	14.969	10.661	7.033	15.895								69.884	69.884	2023/2024	156.666
Media 5 (2019 - 2023)	25.522	15.811	13.542	9.288	21.053	30.240	23.406	12.128	13.003	29.081	37.146	31.060	85.216	261.280	Media 5 (2018/2019 - 2022/2023)	204.849
2024 vs 2023	34,58%	43,23%	13,61%	-3,90%	-34,64%	-100,00%	-100,00%	-100,00%	-100,00%	-100,00%	-100,00%	-100,00%	3,81%		2023/2024 vs 2022/2023	2,71%
2024 vs Media 5	-16,44%	-5,32%	-21,28%	-24,28%	-24,50%	-100,00%	-100,00%	-100,00%	-100,00%	-100,00%	-100,00%	-100,00%	-17,99%		2023/2024 vs Media 5	-23,52%
% Mensual Media 5	9,77%	6,05%	5,18%	3,55%	8,06%	11,57%	8,96%	4,64%	4,98%	11,13%	14,22%	11,89%				

(*) Acumulado al mes de MAYO

Boletín nº57: Seguimiento reforzado de las importaciones de cítricos por la UE



Volver





Importaciones de pomelos por la UE



DISTRIBUCIÓN MENSUAL DE LAS IMPORTACIONES DE POMELO POR LA UE 27 PROCEDENTES DE SUDÁFRICA

TONELADAS	ENE	FEB	MAR	ABR	MAY	JUN	JUL	AGO	SEP	OCT	NOV	DIC	ACUMULADO AÑO	TOTAL AÑO	CAMPAÑA	ACUMULADO CAMPAÑA
2015	0	0	0	211	11.153	27.782	24.036	9.271	5.236	1.388	7	29	11.364	79.111	2014/2015	15.916
2016	0	23	0	194	9.353	24.083	27.854	14.069	5.526	679	23	0	9.570	81.803	2015/2016	16.229
2017	0	0	0	240	12.869	27.837	25.863	12.800	4.695	812	7	38	13.109	85.159	2016/2017	19.336
2018	0	0	25	420	10.878	32.725	38.508	12.782	1.944	570	0	15	11.323	97.868	2017/2018	16.874
2019	7	0	0	676	10.723	25.673	31.082	13.983	9.203	778	3	0	11.406	92.128	2018/2019	13.936
2020	0	0	0	242	14.566	27.916	27.594	11.361	3.100	699	15	0	14.808	85.492	2019/2020	24.792
2021	0	0	0	489	19.310	37.439	15.718	8.695	6.999	1.821	49	12	19.799	90.533	2020/2021	23.612
2022	25	0	0	35	10.967	26.765	22.000	7.238	4.710	2.981	821	0	11.028	75.543	2021/2022	19.909
2023	0	0	0	669	19.938	24.643	15.359	14.073	6.213	4.315	209	0	20.607	85.419	2022/2023	29.119
2024	0	0	0	1.025	11.289								12.313	12.313	2023/2024	23.050
Media 5 (2019 - 2023)	6	0	0	422	15.101	28.487	22.351	11.070	6.045	2.119	219	2	15.529	85.823	Media 5 (2018/2019 - 2022/2023)	22.273
2024 vs 2023	-	-100,00%	-100,00%	53,23%	-43,38%	-100,00%	-100,00%	-100,00%	-100,00%	-100,00%	-100,00%	-	-40,25%		2023/2024 vs 2022/2023	-20,84%
2024 vs Media 5	-100,00%	-100,00%	-100,00%	142,74%	-25,25%	-100,00%	-100,00%	-100,00%	-100,00%	-100,00%	-100,00%	-100,00%	-20,71%		2023/2024 vs Media 5	3,48%
% Mensual Media 5	0,01%	0,00%	0,00%	0,49%	17,60%	33,19%	26,04%	12,90%	7,04%	2,47%	0,26%	0,00%				

(*) Acumulado al mes de MAYO

Boletín nº57: Seguimiento reforzado de las importaciones de cítricos por la UE



Importaciones de pomelos por la UE



DISTRIBUCIÓN MENSUAL DE LAS IMPORTACIONES DE POMELO POR LA UE 27 PROCEDENTES DE CHINA

TONELADAS	ENE	FEB	MAR	ABR	MAY	JUN	JUL	AGO	SEP	OCT	NOV	DIC	ACUMULADO AÑO	TOTAL AÑO	CAMPAÑA	ACUMULADO CAMPAÑA
2015	8.667	1.622	911	37	0	0	0	0	4.315	13.133	25.476	28.308	11.237	82.469	2014/2015	74.830
2016	10.534	2.195	514	0	0	0	0	17	4.729	10.448	21.659	32.635	13.244	82.731	2015/2016	84.476
2017	19.919	5.719	592	532	0	0	0	77	3.964	19.249	30.381	28.051	26.762	108.484	2016/2017	96.232
2018	14.810	5.178	1.387	355	85	37	0	653	5.183	16.186	28.850	29.611	21.815	102.335	2017/2018	103.460
2019	15.990	4.084	1.498	0	0	0	0	719	7.441	22.726	30.810	27.584	21.572	110.853	2018/2019	101.401
2020	14.891	4.253	1.547	4	0	0	0	76	9.277	20.668	28.228	30.281	20.695	109.225	2019/2020	109.257
2021	18.038	4.991	1.276	63	0	0	0	9	1.258	7.480	18.385	13.325	24.368	64.826	2020/2021	112.822
2022	9.636	1.818	421	41	0	0	0	26	3.537	15.277	19.690	13.306	11.917	63.753	2021/2022	52.365
2023	7.897	1.857	146	0	0	0	0	280	3.094	11.958	17.831	14.404	9.901	57.468	2022/2023	61.710
2024	11.771	5.979	1.240	269	1								19.261	19.261	2023/2024	66.547
Media 5 (2019 - 2023)	13.290	3.401	978	22	0	0	-	222	4.922	15.622	22.989	19.780	17.690	81.225	Media 5 (2018/2019 - 2022/2023)	87.511
2024 vs 2023	49,05%	221,91%	749,57%	4490866%	31150%	-	-	-100,00%	-100,00%	-100,00%	-100,00%	-100,00%	94,54%		2023/2024 vs 2022/2023	7,84%
2024 vs Media 5	-11,43%	75,81%	26,87%	1137,87%	156150,00%	-100,00%	-	-100,00%	-100,00%	-100,00%	-100,00%	-100,00%	8,88%		2023/2024 vs Media 5	-23,96%
% Mensual Media 5	16,36%	4,19%	1,20%	0,03%	0,00%	0,00%	0,00%	0,27%	6,06%	19,23%	28,30%	24,35%				

(*) Acumulado al mes de MAYO

Boletín nº57: Seguimiento reforzado de las importaciones de cítricos por la UE



Volver





Importaciones de pomelos por la UE



DISTRIBUCIÓN MENSUAL DE LAS IMPORTACIONES DE POMELO POR LA UE 27 PROCEDENTES DE TURQUÍA

TONELADAS	ENE	FEB	MAR	ABR	MAY	JUN	JUL	AGO	SEP	OCT	NOV	DIC	ACUMULADO AÑO	TOTAL AÑO	CAMPAÑA	ACUMULADO CAMPAÑA
2015	9.288	11.691	13.687	6.725	2.702	42	0	0	0	7.414	10.783	10.577	44.093	72.909	2014/2015	69.867
2016	11.355	17.328	15.691	10.506	7.610	2.455	250	98	47	8.452	9.753	8.021	62.490	91.565	2015/2016	91.263
2017	8.141	10.460	8.417	5.070	810	94	51	5	0	9.592	9.409	8.882	32.898	60.931	2016/2017	59.170
2018	10.353	12.522	16.301	13.444	8.516	1.168	114	0	1	8.576	11.411	9.383	61.136	91.790	2017/2018	89.019
2019	10.389	9.493	6.407	3.333	675	247	0	0	0	7.979	11.411	9.500	30.297	59.434	2018/2019	59.668
2020	10.955	11.287	12.781	9.679	4.341	316	98	29	0	10.656	10.459	7.935	49.044	78.537	2019/2020	77.934
2021	7.505	7.355	8.106	5.899	3.467	294	0	20	22	6.745	9.645	6.553	32.331	55.610	2020/2021	61.381
2022	6.851	8.561	8.773	8.450	5.537	1.416	512	63	0	3.139	6.225	4.887	38.172	54.413	2021/2022	61.136
2023	5.272	5.360	5.967	4.264	728	75	0	0	0	3.812	7.068	5.766	21.592	38.313	2022/2023	35.843
2024	5.887	6.730	7.327	4.372	2.299								26.615	26.615	2023/2024	43.261
Media 5 (2019 - 2023)	8.194	8.411	8.407	6.325	2.950	470	122	22	4	6.466	8.962	6.928	34.287	57.261	Media 5 (2018/2019 - 2022/2023)	59.193
2024 vs 2023	11,66%	25,56%	22,79%	2,52%	215,65%	-100,00%	-	-	-100,00%	-100,00%	-100,00%	-100,00%	23,26%		2023/2024 vs 2022/2023	20,70%
2024 vs Media 5	-28,16%	-19,98%	-12,84%	-30,88%	-22,07%	-100,00%	-100,00%	-100,00%	-100,00%	-100,00%	-100,00%	-100,00%	-22,38%		2023/2024 vs Media 5	-26,91%
% Mensual Media 5	14,31%	14,69%	14,68%	11,05%	5,15%	0,82%	0,21%	0,04%	0,01%	11,29%	15,65%	12,10%				

(*) Acumulado al mes de MAYO

Boletín nº57: Seguimiento reforzado de las importaciones de cítricos por la UE





Importaciones de pomelos por la UE



DISTRIBUCIÓN MENSUAL DE LAS IMPORTACIONES DE POMELO POR LA UE 27 PROCEDENTES DE ISRAEL

TONELADAS	ENE	FEB	MAR	ABR	MAY	JUN	JUL	AGO	SEP	OCT	NOV	DIC	ACUMULADO AÑO	TOTAL AÑO	CAMPAÑA	ACUMULADO CAMPAÑA
2015	2.778	3.101	4.329	4.134	1.860	49	0	0	829	7.026	5.195	1.495	16.202	30.795	2014/2015	32.627
2016	2.355	2.761	3.929	2.845	747	70	21	13	1.657	4.405	3.996	2.992	12.637	25.790	2015/2016	27.181
2017	1.989	2.616	2.142	2.785	1.454	333	0	0	239	3.536	3.682	2.093	10.986	20.868	2016/2017	24.036
2018	2.434	2.087	2.824	2.898	1.487	525	0	0	192	2.420	4.401	2.627	11.730	21.895	2017/2018	21.280
2019	1.895	2.329	1.712	1.037	354	0	0	0	19	1.546	3.199	2.093	7.326	14.183	2018/2019	16.965
2020	2.427	2.350	4.014	2.651	1.684	5	0	0	487	3.876	3.910	1.695	13.125	23.098	2019/2020	19.983
2021	2.131	2.035	2.250	1.615	209	0	18	0	223	2.113	3.272	2.330	8.241	16.197	2020/2021	18.209
2022	1.701	1.652	2.151	1.450	1.617	20	39	0	46	2.054	3.919	1.482	8.571	16.132	2021/2022	16.510
2023	1.403	1.922	1.939	1.890	343	39	0	0	234	3.118	2.490	1.286	7.497	14.663	2022/2023	14.998
2024	1.415	852	1.297	757	185								4.506	4.506	2023/2024	11.634
Media 5 (2019 - 2023)	1.912	2.058	2.413	1.728	841	13	11	0	202	2.542	3.358	1.777	8.952	16.855	Media 5 (2018/2019 - 2022/2023)	17.333
2024 vs 2023	0,87%	-55,66%	-33,12%	-59,94%	-46,07%	-100,00%	-	-	-100,00%	-100,00%	-100,00%	-100,00%	-39,89%		2023/2024 vs 2022/2023	-22,43%
2024 vs Media 5	-25,96%	-58,58%	-46,26%	-56,21%	-78,04%	-100,00%	-100,00%	-	-100,00%	-100,00%	-100,00%	-100,00%	-49,66%		2023/2024 vs Media 5	-32,88%
% Mensual Media 5	11,34%	12,21%	14,32%	10,25%	4,99%	0,08%	0,07%	0,00%	1,20%	15,08%	19,92%	10,54%				

(*) Acumulado al mes de MAYO

Boletín nº57: Seguimiento reforzado de las importaciones de cítricos por la UE



6. CONTEXTO DE CAMPAÑA

Boletín nº57: Seguimiento reforzado de las importaciones de cítricos por la UE



CONTEXTO DE CAMPAÑA



PREVISIONES DE PRODUCCIÓN DE CÍTRICOS EN ESPAÑA. CAMPAÑA 2023/2024 (TONELADAS)

TIPO DE CÍTRICO	2022/23 (prov*)	2023/24 (prev)	VARIACIONES 2023/24			
			vs 2022-23 (%)	vs MEDIA5 (%)	vs 2022-23 (t)	vs MEDIA5 (t)
Naranja Dulce	2.963.863	2.648.435 ↓	-10,6%	↓ -24,2%	-315.428	-843.630
Pequeños Cítricos	1.900.284	1.818.760 ↓	-4,3%	↓ -14,7%	-81.524	-313.966
Limón	900.497	1.167.658 ↑	29,7%	↑ 13,2%	267.161	136.593
Pomelo	73.507	80.182 ↑	9,1%	↑ 4,3%	6.675	3.331
Otros cítricos	10.071	10.782 ↑	7,1%	↓ -9,5%	711	-1.134
TOTAL CÍTRICOS	5.848.222	5.725.817 ↓	-2,1%	↓ -15,1%	-122.405	-1.018.805

(*) Provisional. Superficies y Producciones Anuales de Cultivos MAPA.

Boletín nº57: Seguimiento reforzado de las importaciones de cítricos por la UE





❑ TOTAL CÍTRICOS:

- Desde sept23 a marz24 de la **campaña 2023/24** se han importado un volumen de **1.145.320** toneladas, cifra superior al mismo periodo de la pasada campaña 2022/23 en un 5,9% (63.658 t) y respecto de la media en un 5,5% (+59.634 t). En valor, se ha alcanzado la cifra de **1.091,3 millones de €**, lo que implica un 21,5% más que la media y un 7,1% superior a la pasada campaña; es el mayor importe alcanzado para este periodo hasta la fecha.
- El 47,7% de las cantidades importadas corresponden a naranjas, las cuales suben 3,5 puntos de representatividad. Los pequeños cítricos suponen el 27,1%, y suben un punto. El resto se lo reparten limones y pomelos con el 13,5% y 11,7% respectivamente. El limón se mantiene estable y el pomelo cae más de 5 puntos.
- Las importaciones de naranjas se incrementan respecto a la media (+13,7%). Los pequeños cítricos también aumentan, aunque en menor medida (9,3%), al igual que los limones (+5,5%). Solamente los pomelos (-23,4%) descienden, y de manera significativa.
- **Sudáfrica** se mantiene como el principal suministrador externo en el periodo, representando el 29,2% de las importaciones totales. No obstante, el país africano cae un 13% (-50.200 t) respecto de la campaña pasada, pero sube un 3,2% (+10.300 t) respecto de la media. Del resto de proveedores, destaca el incremento experimentado por **Egipto**, que sobrepasa a Turquía para posicionarse como segundo proveedor, al incrementar los envíos en un 107,1% (+137.900t) respecto a la media, sobre todo por el incremento experimentado en naranja. **Turquía**, por su parte, también crece un 15,5% (+32.700t) respecto de la media. **China**, si bien sube un 7,6% (+4.700t) respecto a la campaña anterior, baja un 24,1% (-21.100t) en relación con la media.
- El resto de proveedores con volúmenes más significativos, por el contrario, descienden: **Argentina** cae un 8,5% (-2.300t) respecto a la campaña pasada y un 33,1% (12.300t) respecto a la media. **Zimbabue** desciende un 11,1% (-3.000 t) en relación con la campaña pasada, pero aumenta un 1,8% (+400 t) respecto a la media. **Marruecos** cae un 29,7% (-31.000t) y un 39,4% (-47.700t) respectivamente.

Boletín nº57: Seguimiento reforzado de las importaciones de cítricos por la UE





❑ TOTAL CÍTRICOS:

- En el primer trimestre del **año 2024** (ene-mar) el volumen importado es de **485.413** toneladas, lo que representaría un 14,5% más que en el mismo periodo de 2023 (+61.400 t) y un 25,5% por encima de la media (+98.500t).
- En estos tres primeros meses, las naranjas incrementan significativamente sus cantidades respecto al año pasado y a la media. Se incrementan un 42,8% (+73.400t) en relación a 2023, y un 80,8% (+109.600t) respecto a la media, ganando más de 15 puntos de representatividad. Los pequeños cítricos descienden un 15,7% (-28.100t) comparativamente con el año pasado, y descienden en un 7,9% (-13.000 t) respecto a la media, reduciendo su representatividad en 11 puntos. Los limones suben cerca del 13% (+4.800t) respecto a 2023 y un 30,3% (+9.900t) respecto de la media; su representatividad apenas varía. Los pomelos descienden respecto de la media (-14,4%, -7.900t), aunque no respecto a 2023 (+31,6%; +11.300t), aunque pierden 4,5 puntos de cuota.
- Para este primer trimestre del año, las importaciones se concentran entre **Egipto** (52,8% de cuota), **Turquía** (24,3%) y a más distancia se sitúa **Marruecos** (9,7%). En el caso del primer país se produce un importante incremento de los envíos, superando a la media en un 107,6% (+132.700t) y ganando 21 puntos de representatividad. **Turquía** también ha incrementado sus cantidades respecto a la media (+22,6%, +21.700t) y se mantiene equilibrado en representatividad. **Marruecos**, en cambio, desciende un -36,7% (-27.200t), perdiendo más de 10 puntos de cuota.
- En valor, la cifra se sitúa en **373,5 millones de €**, que es inferior al año anterior (-8%), pero por encima de la media (+14,2%), suponiendo la segunda cifra más elevada de la serie.





☐ NARANJAS:

- Para el periodo de **campaña 2023/24** (sept23-may24) se habrían importado **705.069** toneladas, lo que supondría un 4,7% (-34.900t) menos que en el mismo periodo de la campaña 2022/23 y un 11% (+69.700t) más que la media.
- **Sudáfrica**, habitual proveedor principal en este periodo, se habría visto superado por Egipto. El país sudafricano bajaría casi 8 puntos de cuota (31,8%) en favor de Egipto (54,8%) que la incrementaría en 15,6 puntos, y descendería en sus suministros respecto a la campaña pasada en un 21,4% (-61.100t) y en relación con la media en un 10,7% (-26.900t). **Egipto** crecería un 5,5% (+20.200t) respecto al mismo periodo de la campaña pasada y un 55,1% (+137.200t) en relación con la media. Respecto a los otros países del hemisferio sur, **Zimbabue** (3,4% de cuota), se mantendría en torno a la media (+1,8%, +428t), y **Argentina** descendería (-43,3%, -8.600t). Por su parte **Marruecos** también disminuiría en un 90,6% (-25.100t) en relación con la media, perdiendo 4 puntos de cuota.
- Mientras que en los dos primeros meses de la campaña las cantidades se redujeron, tanto en relación con igual periodo de la pasada y de la media, en los siguientes se han situado porcentualmente por encima, hasta abril en el que descendieron, para en mayo volverse a situar por encima.
- En lo concerniente al presente **año 2024** (ene-may), la UE27 habría importado un volumen de **403.958** toneladas, lo que supondría un 5,7% (+21.650t) más que el periodo de enero-mayo de 2023 y un 39,0% (+113.370 t) por encima de la media.
- Este incremento se debe principalmente al aumento de las importaciones procedentes de **Egipto**, pues el resto de países han disminuido. Dicho país habría tenido un ascenso del 5,2% (+19.000t) respecto al año pasado (el cual fue ya elevado) y del 55,2% (+136.600t) en relación con la media, suponiendo el 94,7% del total del mercado de los países foráneos, incrementando en 10 puntos su cuota de mercado.





❑ PEQUEÑOS CÍTRICOS:

- Respecto a la **campaña 2023/24** (sept23-may24) el volumen importado habría sido de **352.477** toneladas, lo que supondría un 1,7% (-6.100t) menos que en el mismo periodo de la pasada campaña y un 6,9% (22.900t) superior a la media.
- Durante los meses de campaña correspondientes al año 2023, las cantidades han sido superiores a los valores medios mensuales, en especial durante septiembre y octubre. Sin embargo, se ha reducido en los del presente año de manera notable. Destacar también la significativa corrección a la baja efectuada en los datos adelantados correspondientes al mes de abril24, habiéndose pasado de 38.227 t a 21.450 t.
- Durante estos nueve meses de campaña, el primer suministrador habría sido **Sudáfrica**, con un 24,2% de cuota, incrementando sus volúmenes en un 75,2% respecto de la media (+36.500t), desbancando a Marruecos como principal proveedor del periodo, al incrementar en 9,5 puntos su cuota de mercado. **Turquía** se situaría como segundo proveedor (23,9%), casi a la par que Sudáfrica y aumentaría sus aportaciones totales respecto a la media (+34,4%, +21.600t). Por su parte, **Marruecos**, caería al tercer lugar (21%) tras haber recortado sus envíos en un 32% (-34.800t) respecto de la media. En un plano cuantitativo menor, **Egipto** habría experimentado un aumento del 71,4% (+13.600t), situándose con una cuota del 9,3%, por detrás de **Israel**. El país de Oriente Medio reduciría notablemente los envíos en un -32,8% (-21.150t) y perdería algo más de 7 puntos de cuota, fijándola en el 12,3%.
- En lo referente al **año 2024** (enero-mayo), los datos avanzados indican que la UE27 habría importado un volumen de **193.251** toneladas de pequeños cítricos, lo que representaría un 18,3% (-43.400t) menos que en 2023, y un descenso respecto de la media de un 7,9% (-16.600 t).
- En estos cinco meses, **Marruecos**, que también suele ser el primer proveedor, perdería su posición (con una cuota del 25,1%) en favor de Turquía, al caer sus envíos en un 32,3% (-23.200t) respecto de la media. **Turquía** incrementaría sus cantidades respecto a la media en un 41,8% (+15.900t), y representaría el 27,8% del total, ganando algo más de 9 puntos de cuota. **Israel**, cuya cuota se reduciría en 8 puntos (situándose con en el 21,7%) minoraría sus envíos en un 32,7% (-20.400t) respecto de la media, pasando a ocupar el tercer lugar. **Egipto**, por su parte, (con una cuota del 15,5%) aumentaría en volumen un 73,0% (+12.700t) respecto de la media y se situaría en cuarto lugar.



DESTACAMOS

☐ LIMONES:

- En lo que va de **campaña 2023/24** (sept23-may24) las importaciones de limones realizadas por la UE27 ascenderían a **172.940** toneladas, lo que supondría un aumento del 4,1% (+6.900 t) respecto a la campaña anterior y un 0,8% (-1.300t) inferior a la media del periodo.
- **Turquía**, como es habitual, habría sido el principal suministrador del periodo con el 65,1% de cuota, aumentando sus volúmenes en un 9,2% (+9.500t) respecto a la media, y ganando 6 puntos de cuota. **Sudáfrica**, con el 18,4%, se situaría en segundo lugar, habiendo reducido los envíos en un 14,3% (-5.300t). Le seguiría **Argentina**, que se alejaría de la media en un 32,3% (-6.700t). Destacar, a un nivel inferior, el incremento en los volúmenes de **Egipto**, que pasarían a ser un 219,1% superiores a la media (+6.850t), situándose como cuarto proveedor, más que triplicando su cuota hasta el 5,8%.
- Destacar también la significativa corrección a la baja efectuada en los datos adelantados correspondientes al mes de abril24, habiéndose pasado de 18.343 t a 7.105 t.
- Para el **año 2024** (enero-mayo) se habrían importado **60.153** toneladas de limones, siendo un 17,8% (-13.000t) menos que lo importado en el año pasado y un 0,8% (+500 t) por encima que la cantidad media de los cinco años anteriores.
- Los volúmenes se repartirían principalmente entre **Turquía** (78,9%), el cual incrementaría sus envíos en un 14,1% (+5.900t) respecto a la media, y aumentaría 9 puntos de cuota; **Egipto** (con una cuota del 10,6%), el cual incrementaría sus volúmenes en un 211,8% respecto de la media (+4.300t), lo que supondría un avance de 7 puntos en la cuota de mercado. En tercer lugar se situaría **Sudáfrica** (8,7%) que reduciría sus volúmenes en un 48% (-4.800t) respecto de la media.

☐ POMELOS:

- El volumen de importación en los meses de sept23-may24 de la **campaña 2023/24** ascendería a **156.666** toneladas, lo que supondría un aumento del 2,7% (+4.100t) en relación con la 2022/23, pero sería inferior en un 23,5% (-48.200t) respecto de la media.
- En estos nueve meses se habrían producido significativos descensos respecto a los valores medios en todos los principales países suministradores (excepto Sudáfrica). **China** sería el principal suministrador del periodo con el 42,5% de cuota, descendiendo respecto la media en un 24% (-21.000t). Le seguirían **Turquía** (27,6% de cuota), **Sudáfrica** (14,7%) e **Israel** (7,4%). El país otomano reduciría sus envíos en un 26,9% (-15.900t) respecto a la media, mientras que el de Oriente Medio descendería un 32,9% (-5.700t). Por su parte, el país de África del Sur aumentaría los envíos en un 3,5% (+776t) respecto de la media.
- En lo referente a **2024** (enero-mayo) se habrían importado **69.884** toneladas, lo que conllevaría un aumento del 3,8% (+2.600t) en relación a 2023, pero un descenso del 18% (-15.300 t) respecto a la media. Todos los principales suministradores descenderían significativamente en relación con la media, excepto **China** que repuntaría un 8,9% (+1.600). **Sudáfrica** bajaría un 20,7% (-3.200t), **Turquía** un 22,4% (-7.700t) e **Israel** lo haría en un 49,7% (-4.450t).

Boletín nº57: Seguimiento reforzado de las importaciones de cítricos por la UE





S.G DE FRUTAS Y HORTALIZAS Y VITIVINICULTURA



C/ Almagro, 33, 6ª planta. MADRID



Tf: 913476718 - 913471806



E-mail: sgfhaov@mapa.es

