

PLAN DE MEDIDAS DEL MAPA PARA EL SECTOR DE LOS CÍTRICOS

Medida 5.3
Seguimiento reforzado de las
importaciones de cítricos por la UE

BOLETÍN N° 60

miércoles, 11 de septiembre de 2024



| | | | |
|---|--------------------|---|---|
|  | GOBIERNO DE ESPAÑA | MINISTERIO DE AGRICULTURA, PESCA Y ALIMENTACIÓN | DIRECCIÓN GENERAL DE PRODUCCIONES Y MERCADOS AGRARIOS |
| | | | SUBDIRECCIÓN GENERAL DE FRUTAS Y HORTALIZAS Y VITIVINICULTURA |



SEGUIMIENTO REFORZADO DE LAS IMPORTACIONES DE CÍTRICOS POR LA UE

NOTA METODOLÓGICA

1. El Plan de Medidas del MAPA para el sector cítrico, adoptado el 2 de abril de 2019, establece como medida 5.3 el seguimiento reforzado de las importaciones de cítricos en la UE.
2. Su objetivo es seguir de manera exhaustiva los volúmenes de cítricos importados por la UE y sus orígenes más importantes.
3. Las fuentes de obtención de datos son EUROSTAT, AGRIDATA.EC.EUROPA.EU, y la información suministrada por la Comisión Europea a partir de Surveillance TAXUD. De EUROSTAT y AGRIDATA.EC.EUROPA.EU se obtienen los volúmenes y el valor de las importaciones disponibles en su página web a principio de cada mes, generalmente los correspondientes a las cantidades importadas y su valor hasta el último día del segundo mes anterior al de su publicación. De Surveillance TAXUD los volúmenes de los distintos tipos de cítricos importados hasta el último día del mes inmediatamente anterior de los principales orígenes. Fruto del trabajo del MAPA con la Comisión ya se dispone de datos adelantados para todos los tipos de cítricos.
4. A partir del 1/02/20 el Reino Unido dejó de formar parte de la UE. Hasta el boletín nº 18, y en base a los datos disponibles en EUROSTAT para RU, se ha considerado a la UE-28 hasta enero de 2020 y al agregado UE-27+UK a partir de entonces. De conformidad con el Acuerdo de retirada entre el RU y la UE, dicho país ya no está obligado a transmitir información a Eurostat, por lo que se han dejado de difundir sus datos. Por ello, los datos, tanto actuales como históricos, **se refieren a la UE-27**.
5. La fecha de extracción de los datos para la confección de este boletín ha sido el **16-08-2024** en el caso de EUROSTAT y AGRIDATA.EC.EUROPA.EU hasta junio24, y **09/09/2024** los datos adelantados hasta el mes de agosto-24 de la Unidad G.2 de la DG AGRI a partir de Surveillance TAXUD . La última información disponible perfecciona a la anterior.
6. Se incluyen también datos sobre valor de las importaciones, así como se amplía el seguimiento a un mayor número de países de origen. Los datos que se muestran relativos a los agregados Hemisferio Norte y Hemisferio Sur son aproximados.
7. Este boletín constituye una herramienta para hacer pública la información resultante de dicho seguimiento y es suministrado en la primera quincena de cada mes, una vez están disponibles los datos de la Comisión.

Boletín nº60: Seguimiento reforzado de las importaciones de cítricos por la UE



Índice

1. Importaciones totales de cítricos por la UE



2. Importaciones de naranjas por la UE



3. Importaciones de pequeños cítricos por la UE



4. Importaciones de limones por la UE



5. Importaciones de pomelos por la UE



6. Contexto de campaña



7. Destacamos



Boletín nº60: Seguimiento reforzado de las importaciones de cítricos por la UE





1. Importaciones totales de cítricos por la UE

Boletín nº60: Seguimiento reforzado de las importaciones de cítricos por la UE





Importaciones de total cítricos por la UE



AÑO NATURAL

IMPORTACIONES DE CÍTRICOS POR LA UE-27 DE TTPP (t)

Año natural (Enero/-----*)

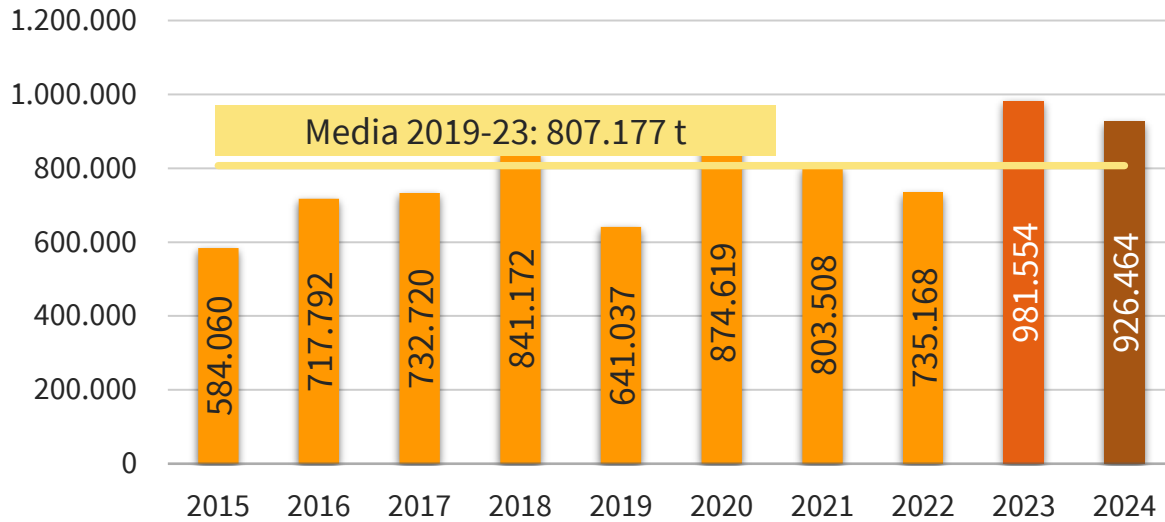

IMPORTACIONES DE CÍTRICOS POR LA UE-27 DE TTPP (miles de €)

Año natural (Enero/-----*)

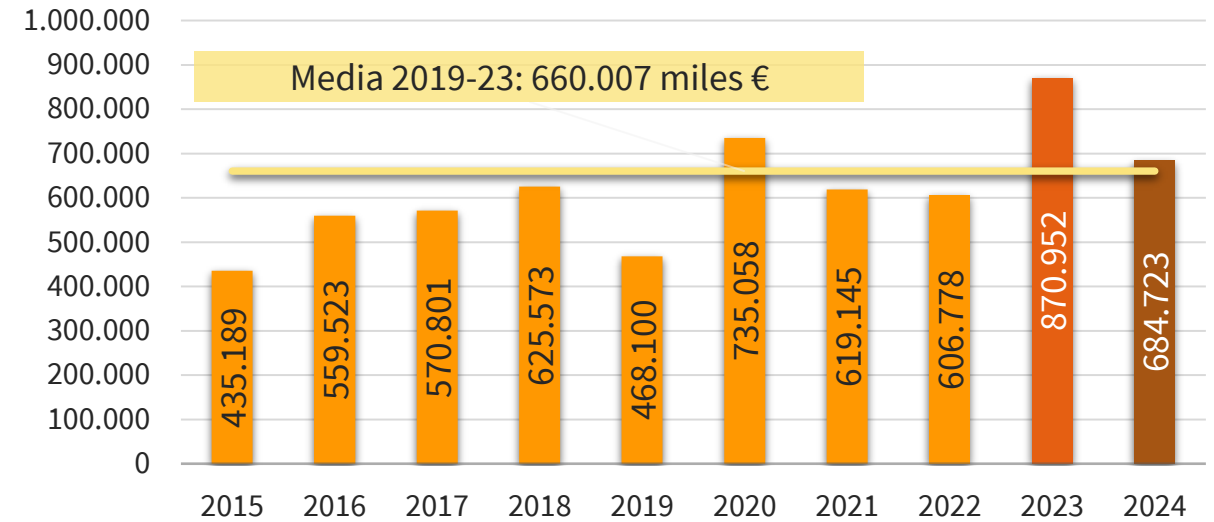

| 2024 vs | VOLUMEN | VALOR |
|---------|---------|---------|
| 2023 | ▼ 5,6% | ▼ 21,1% |
| Media 5 | ▲ 14,8% | ▲ 3,7% |

(*) Acumulado al mes de JUNIO

Boletín nº60: Seguimiento reforzado de las importaciones de cítricos por la UE





Importaciones de total cítricos por la UE



AÑO NATURAL

EVOLUCIÓN MENSUAL DE LAS IMPORTACIONES DE CÍTRICOS EN LA UE-27 PROCEDENTES DE TTPP (t)

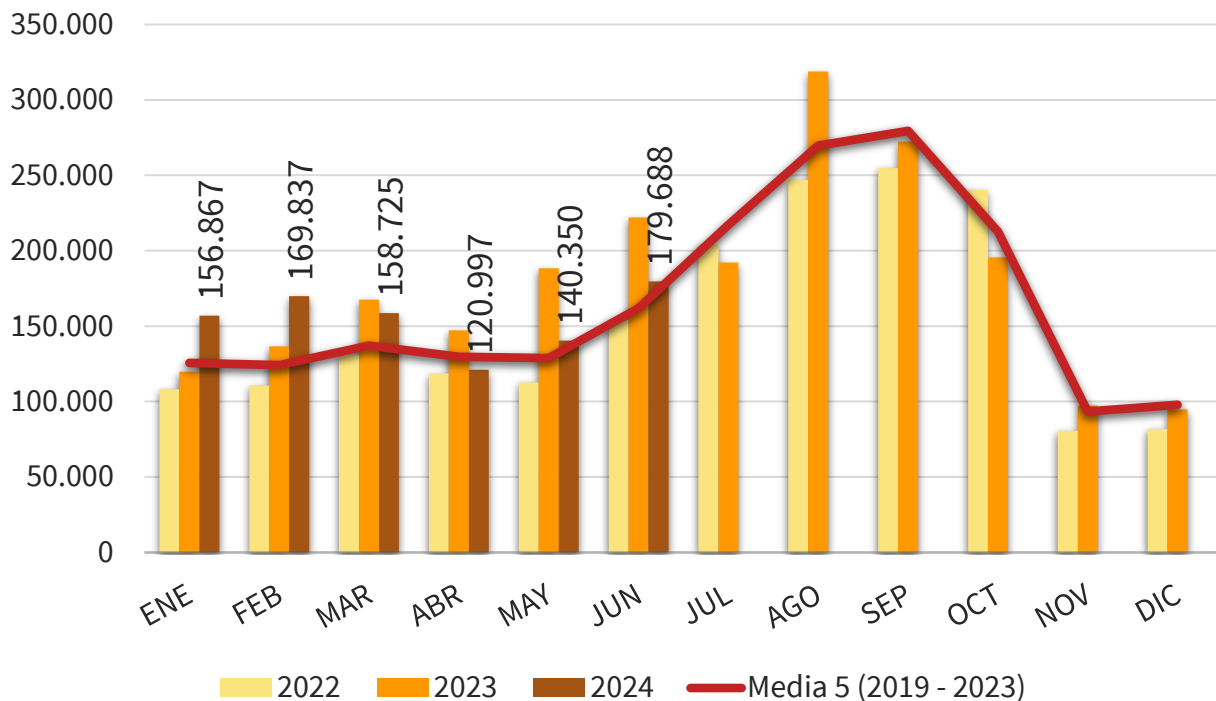

EVOLUCIÓN MENSUAL DE LAS IMPORTACIONES DE CÍTRICOS EN LA UE-27 PROCEDENTES DE TTPP (Miles €)

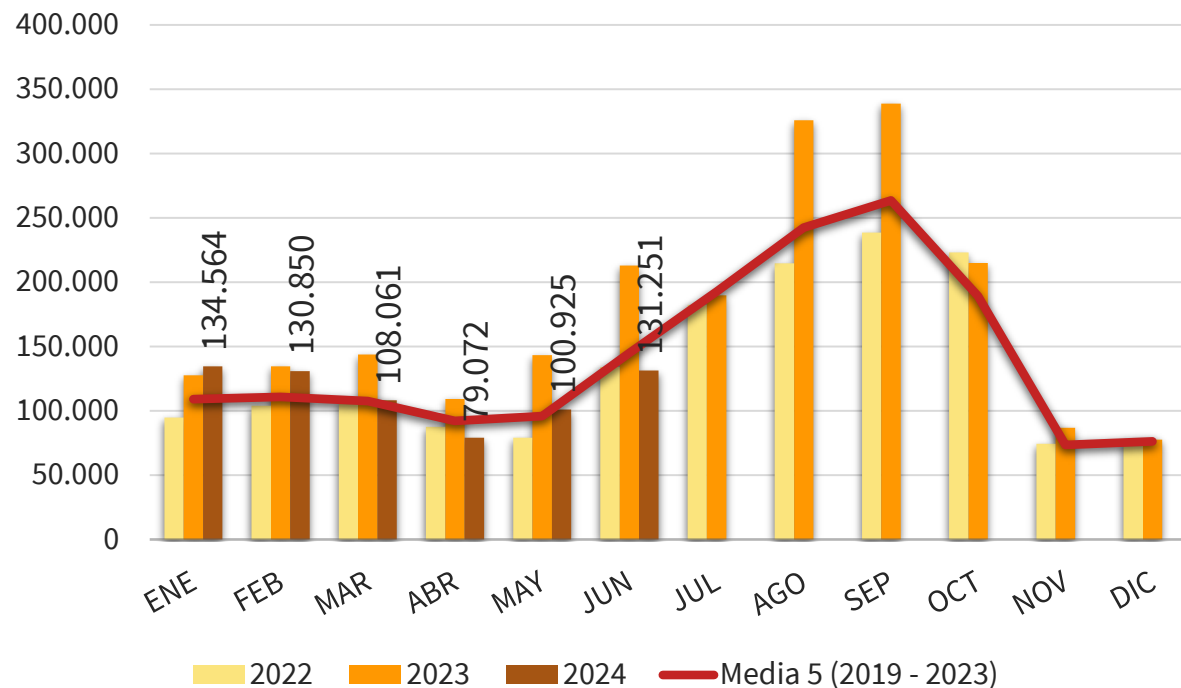

(*) Acumulado al mes de JUNIO

Boletín nº60: Seguimiento reforzado de las importaciones de cítricos por la UE





Importaciones de total cítricos por la UE



AÑO NATURAL

IMPORTACIONES DE CÍTRICOS POR LA U27 DE TTPP AÑO NATURAL (ENERO/-----*) (t)

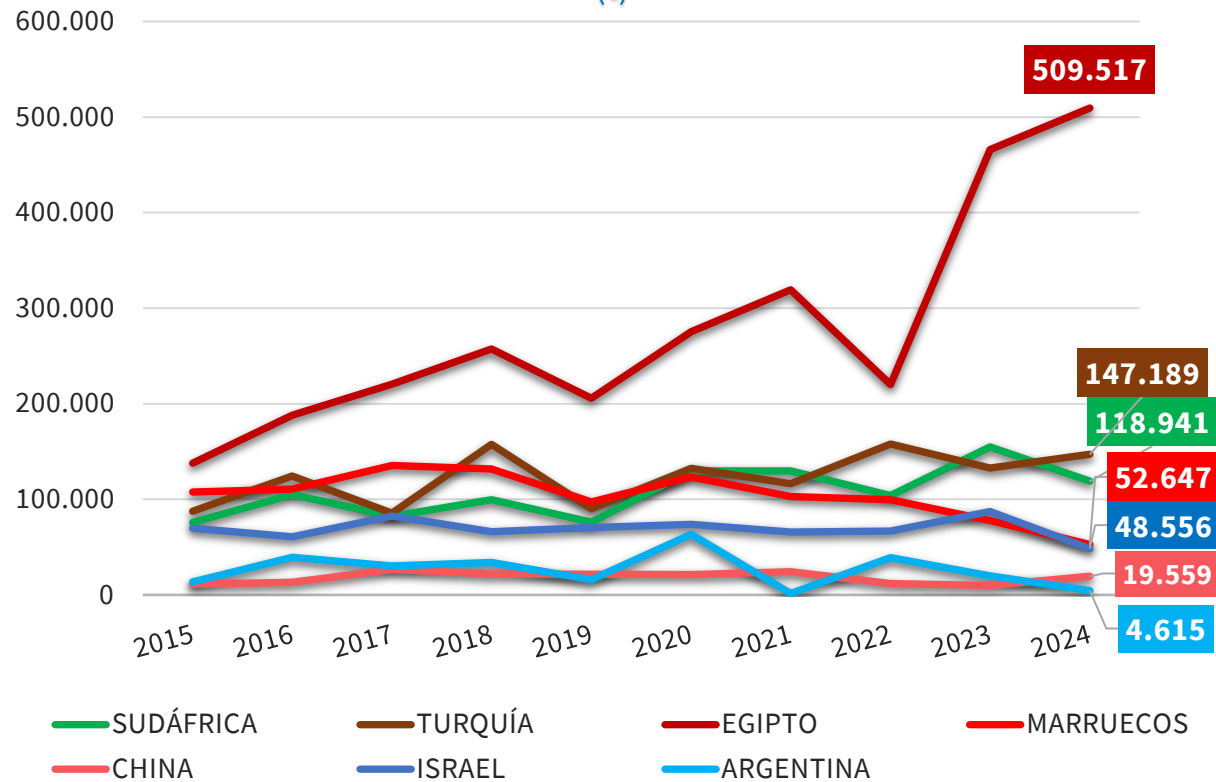

IMPORTACIONES DE CÍTRICOS POR LA U27 DE TTPP AÑO NATURAL (ENERO/-----*) (miles de €)

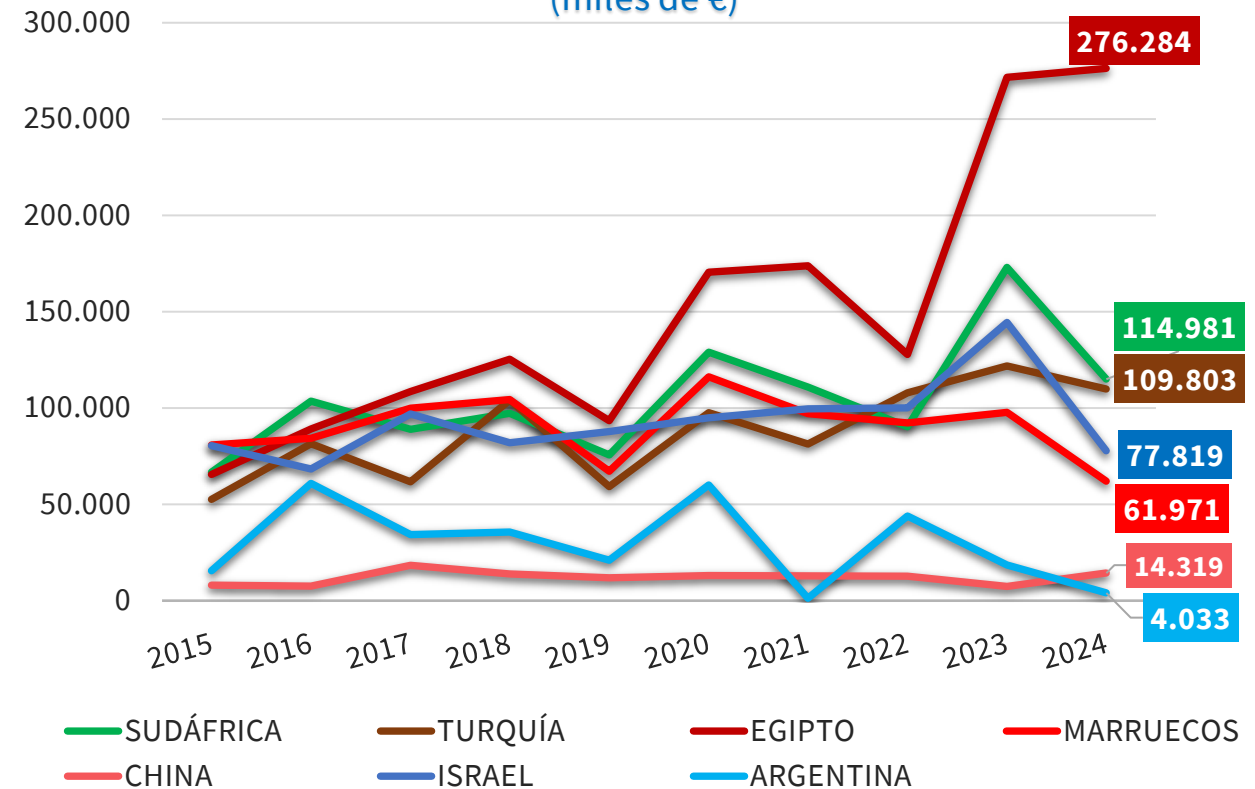

(*) Acumulado al mes de JUNIO

Boletín nº60: Seguimiento reforzado de las importaciones de cítricos por la UE





Importaciones de total cítricos por la UE



CANTIDAD (toneladas)

| AÑO NATURAL | 2015 | 2016 | 2017 | 2018 | 2019 | 2020 | 2021 | 2022 | 2023 | 2024 | Variaciones (%) | | Variaciones (t) | | |
|--------------------------|----------------|----------------|----------------|----------------|----------------|----------------|----------------|----------------|----------------|----------------|-----------------|-----------------|-----------------|-----------------|--|
| | | | | | | | | | | | 2024 vs 2023 | 2024 vs Media 5 | 2024 vs 2023 | 2024 vs Media 5 | |
| TONELADAS | Ene-Jun | Ene-Jun | Ene-Jun | Ene-Jun | Ene-Jun | Ene-Jun | Ene-Jun | Ene-Jun | Ene-Jun | Ene-Jun | Ene-Jun | | | | |
| NARANJAS | 258.034 | 331.100 | 346.218 | 370.232 | 278.328 | 360.319 | 354.299 | 248.003 | 475.886 | 498.411 | 4,7% | 45,2% | 22.525 | 155.044 | |
| PEQUEÑOS CÍTRICOS | 134.470 | 150.620 | 178.374 | 197.938 | 179.688 | 233.236 | 238.907 | 222.455 | 263.913 | 218.147 | -17,3% | -4,2% | -45.766 | -9.492 | |
| LIMONES | 52.979 | 88.157 | 75.851 | 116.169 | 72.637 | 144.921 | 78.161 | 158.430 | 149.420 | 110.109 | -26,3% | -8,8% | -39.311 | -10.605 | |
| POMELOS | 138.578 | 147.914 | 132.277 | 156.832 | 110.384 | 136.143 | 132.141 | 106.279 | 92.335 | 99.797 | 8,1% | -13,6% | 7.462 | -15.660 | |
| TOTAL | 584.060 | 717.792 | 732.720 | 841.172 | 641.037 | 874.619 | 803.508 | 735.168 | 981.554 | 926.464 | -5,6% | 14,8% | -55.090 | 119.287 | |

VALOR (miles de €)

| AÑO NATURAL | 2015 | 2016 | 2017 | 2018 | 2019 | 2020 | 2021 | 2022 | 2023 | 2024 | Variaciones (%) | | Variaciones (t) | | |
|--------------------------|----------------|----------------|----------------|----------------|----------------|----------------|----------------|----------------|----------------|----------------|-----------------|-----------------|-----------------|-----------------|--|
| | | | | | | | | | | | 2024 vs 2023 | 2024 vs Media 5 | 2024 vs 2023 | 2024 vs Media 5 | |
| Miles de € | Ene-Jun | Ene-Jun | Ene-Jun | Ene-Jun | Ene-Jun | Ene-Jun | Ene-Jun | Ene-Jun | Ene-Jun | Ene-Jun | Ene-Jun | | | | |
| NARANJAS | 131.460 | 168.835 | 181.337 | 190.899 | 132.900 | 231.284 | 194.153 | 143.810 | 280.975 | 267.300 | -4,9% | 35,9% | -13.675 | 70.675 | |
| PEQUEÑOS CÍTRICOS | 146.660 | 153.817 | 188.322 | 204.363 | 175.681 | 251.892 | 276.287 | 248.784 | 362.601 | 255.772 | -29,5% | -2,8% | -106.828 | -7.277 | |
| LIMONES | 45.674 | 124.688 | 78.361 | 110.392 | 64.687 | 144.184 | 60.609 | 144.853 | 143.751 | 94.811 | -34,0% | -15,1% | -48.940 | -16.806 | |
| POMELOS | 111.395 | 112.182 | 122.782 | 119.920 | 94.832 | 107.698 | 88.095 | 69.331 | 83.626 | 66.840 | -20,1% | -24,7% | -16.786 | -21.877 | |
| TOTAL | 435.189 | 559.523 | 570.801 | 625.573 | 468.100 | 735.058 | 619.145 | 606.778 | 870.952 | 684.723 | -21,4% | 3,7% | -186.229 | 24.716 | |

(*) Acumulado al mes de JUNIO

Boletín nº60: Seguimiento reforzado de las importaciones de cítricos por la UE





Importaciones de total cítricos por la UE



CANTIDAD (toneladas)

DISTRIBUCIÓN MENSUAL DE LAS IMPORTACIONES DE CÍTRICOS POR LA UE 27

| TONELADAS | ENE | FEB | MAR | ABR | MAY | JUN | JUL | AGO | SEP | OCT | NOV | DIC | ACUMULADO AÑO | TOTAL AÑO | CAMPAÑA | ACUMULADO CAMPAÑA |
|------------------------------|----------------|----------------|----------------|----------------|----------------|----------------|-----------------|-----------------|-----------------|-----------------|-----------------|-----------------|----------------|------------------|--|-------------------|
| 2015 | 99.627 | 99.181 | 107.529 | 89.707 | 79.047 | 108.969 | 180.287 | 232.909 | 235.957 | 182.118 | 100.418 | 115.421 | 584.060 | 1.631.171 | 2014/2015 | 1.188.543 |
| 2016 | 109.169 | 128.607 | 120.858 | 100.201 | 99.592 | 159.365 | 202.478 | 273.270 | 252.304 | 135.327 | 97.006 | 124.915 | 717.792 | 1.803.092 | 2015/2016 | 1.351.706 |
| 2017 | 138.909 | 119.190 | 132.118 | 112.559 | 104.764 | 125.180 | 220.781 | 253.324 | 246.628 | 204.254 | 107.262 | 102.210 | 732.720 | 1.867.180 | 2016/2017 | 1.342.273 |
| 2018 | 133.166 | 133.953 | 160.512 | 145.926 | 126.278 | 141.337 | 213.038 | 275.094 | 265.868 | 246.096 | 106.390 | 118.122 | 841.172 | 2.065.781 | 2017/2018 | 1.501.526 |
| 2019 | 142.282 | 123.079 | 109.325 | 94.894 | 72.275 | 99.183 | 205.090 | 248.460 | 314.846 | 199.377 | 98.872 | 108.281 | 641.037 | 1.815.962 | 2018/2019 | 1.377.513 |
| 2020 | 129.179 | 129.526 | 130.766 | 154.300 | 148.835 | 182.013 | 269.083 | 258.286 | 261.031 | 191.952 | 98.874 | 107.291 | 874.619 | 2.061.135 | 2019/2020 | 1.595.994 |
| 2021 | 128.793 | 120.988 | 146.925 | 133.374 | 121.584 | 151.843 | 214.544 | 276.014 | 294.120 | 235.947 | 91.609 | 97.530 | 803.508 | 2.013.272 | 2020/2021 | 1.462.655 |
| 2022 | 108.052 | 110.608 | 131.041 | 118.612 | 112.701 | 154.154 | 204.138 | 246.937 | 254.841 | 240.256 | 80.676 | 81.912 | 735.168 | 1.843.929 | 2021/2022 | 1.454.375 |
| 2023 | 119.723 | 136.593 | 167.660 | 147.131 | 188.357 | 222.090 | 192.220 | 318.753 | 272.322 | 195.579 | 97.252 | 94.774 | 981.554 | 2.152.454 | 2022/2023 | 1.639.240 |
| 2024 | 156.867 | 169.837 | 158.725 | 120.997 | 140.350 | 179.688 | | | | | | | 926.464 | 926.464 | 2023/2024 | 1.586.391 |
| Media 5 (2019 - 2023) | 125.606 | 124.159 | 137.143 | 129.662 | 128.750 | 161.857 | 217.015 | 269.690 | 279.432 | 212.622 | 93.457 | 97.958 | 807.177 | 1.977.350 | Media 5 (2018/2019 - 2022/2023) | 1.505.955 |
| 2024 vs 2023 | 31,02% | 24,34% | -5,33% | -17,76% | -25,49% | -19,09% | -100,00% | -100,00% | -100,00% | -100,00% | -100,00% | -100,00% | -5,61% | | 2023/2024 vs 2022/2023 | -3,22% |
| 2024 vs Media 5 | 24,89% | 36,79% | 15,74% | -6,68% | 9,01% | 11,02% | -100,00% | -100,00% | -100,00% | -100,00% | -100,00% | -100,00% | 14,78% | | 2023/2024 vs Media 5 | 5,34% |
| % Mensual Media 5 | 6,35% | 6,28% | 6,94% | 6,56% | 6,51% | 8,19% | 10,98% | 13,64% | 14,13% | 10,75% | 4,73% | 4,95% | | | | |

(*) Acumulado al mes de JUNIO

Boletín nº60: Seguimiento reforzado de las importaciones de cítricos por la UE

Fuente: elaboración propia a partir de datos EUROSTAT y AGRIDATA.EC.EUROPA.EU





Importaciones de total cítricos por la UE



VALOR (miles de €)

DISTRIBUCIÓN MENSUAL DE LAS IMPORTACIONES DE CÍTRICOS POR LA UE 27

| TONELADAS | ENE | FEB | MAR | ABR | MAY | JUN | JUL | AGO | SEP | OCT | NOV | DIC | ACUMULADO AÑO | TOTAL AÑO | CAMPAÑA | ACUMULADO CAMPAÑA |
|------------------------------|----------------|----------------|----------------|---------------|---------------|----------------|----------------|----------------|----------------|----------------|---------------|---------------|----------------|------------------|--|-------------------|
| 2015 | 73.070 | 80.212 | 81.055 | 60.337 | 52.503 | 88.012 | 158.494 | 219.577 | 199.439 | 142.536 | 75.704 | 80.943 | 435.189 | 1.311.882 | 2014/2015 | 887.383 |
| 2016 | 81.237 | 97.896 | 81.827 | 62.445 | 73.450 | 162.668 | 215.059 | 289.139 | 226.344 | 102.684 | 70.389 | 87.288 | 559.523 | 1.550.425 | 2015/2016 | 1.058.144 |
| 2017 | 102.926 | 92.817 | 94.958 | 77.464 | 80.729 | 121.908 | 204.957 | 220.012 | 202.926 | 162.210 | 77.284 | 69.426 | 570.801 | 1.507.617 | 2016/2017 | 1.057.506 |
| 2018 | 102.561 | 104.559 | 113.298 | 93.508 | 83.377 | 128.271 | 198.520 | 249.536 | 234.659 | 179.843 | 68.031 | 77.351 | 625.573 | 1.633.514 | 2017/2018 | 1.137.420 |
| 2019 | 103.449 | 96.597 | 70.755 | 55.017 | 48.979 | 93.304 | 170.606 | 209.680 | 257.375 | 156.827 | 67.446 | 80.914 | 468.100 | 1.410.948 | 2018/2019 | 1.027.984 |
| 2020 | 111.361 | 116.464 | 100.637 | 113.343 | 127.355 | 165.898 | 243.306 | 223.467 | 238.461 | 165.929 | 66.621 | 69.949 | 735.058 | 1.742.792 | 2019/2020 | 1.297.620 |
| 2021 | 107.570 | 102.200 | 114.615 | 95.662 | 80.473 | 118.626 | 176.450 | 238.524 | 245.152 | 185.198 | 72.534 | 74.461 | 619.145 | 1.611.462 | 2020/2021 | 1.160.105 |
| 2022 | 94.623 | 103.886 | 107.669 | 87.596 | 79.039 | 133.966 | 182.393 | 214.701 | 238.449 | 223.107 | 74.338 | 77.480 | 606.778 | 1.617.247 | 2021/2022 | 1.184.122 |
| 2023 | 127.529 | 134.646 | 143.765 | 109.036 | 143.124 | 212.853 | 189.830 | 325.753 | 338.686 | 214.852 | 86.696 | 77.592 | 870.952 | 2.104.362 | 2022/2023 | 1.484.326 |
| 2024 | 134.564 | 130.850 | 108.061 | 79.072 | 100.925 | 131.251 | | | | | | | 684.723 | 684.723 | 2023/2024 | 1.402.549 |
| Media 5 (2019 - 2023) | 108.906 | 110.758 | 107.488 | 92.130 | 95.794 | 144.930 | 192.517 | 242.425 | 263.625 | 189.183 | 73.527 | 76.079 | 660.007 | 1.697.362 | Media 5 (2018/2019 - 2022/2023) | 1.230.832 |
| 2024 vs 2023 | 5,52% | -2,82% | -24,83% | -27,48% | -29,48% | -38,34% | -100,00% | -100,00% | -100,00% | -100,00% | -100,00% | -100,00% | -21,38% | | 2023/2024 vs 2022/2023 | -5,51% |
| 2024 vs Media 5 | 23,56% | 18,14% | 0,53% | -14,17% | 5,36% | -9,44% | -100,00% | -100,00% | -100,00% | -100,00% | -100,00% | -100,00% | 3,74% | | 2023/2024 vs Media 5 | 13,95% |
| % Mensual Media 5 | 6,42% | 6,53% | 6,33% | 5,43% | 5,64% | 8,54% | 11,34% | 14,28% | 15,53% | 11,15% | 4,33% | 4,48% | | | | |

(*) Acumulado al mes de JUNIO

Boletín nº60: Seguimiento reforzado de las importaciones de cítricos por la UE





Importaciones de total cítricos por la UE



CANTIDAD (toneladas)

| IMPORTACIONES DE CÍTRICOS POR LA UE 27 | | | | | | | | | | | Variaciones (%) | | Variaciones (t) | |
|--|----------------|----------------|----------------|----------------|----------------|----------------|----------------|----------------|----------------|----------------|-----------------|-----------------|-----------------|-----------------|
| AÑO NATURAL | 2015 | 2016 | 2017 | 2018 | 2019 | 2020 | 2021 | 2022 | 2023 | 2024 | 2024 vs 2023 | 2024 vs Media 5 | 2024 vs 2023 | 2024 vs Media 5 |
| TONELADAS | Ene-Jun | Ene-Jun | Ene-Jun | Ene-Jun | Ene-Jun | Ene-Jun | Ene-Jun | Ene-Jun | Ene-Jun | Ene-Jun | | | | |
| SUDÁFRICA | 75.904 | 104.906 | 82.282 | 99.531 | 76.084 | 129.824 | 129.877 | 104.159 | 155.048 | 118.941 | -23,3% | 0,0% | -36.107 | -57 |
| TURQUÍA | 87.536 | 124.511 | 85.476 | 157.633 | 90.172 | 132.412 | 116.440 | 157.828 | 132.816 | 147.189 | 10,8% | 16,9% | 14.372 | 21.255 |
| EGIPTO | 137.838 | 187.963 | 220.510 | 257.222 | 205.862 | 275.342 | 319.301 | 220.312 | 465.771 | 509.517 | 9,4% | 71,4% | 43.746 | 212.199 |
| MARRUECOS | 107.731 | 110.727 | 135.411 | 131.869 | 97.212 | 123.367 | 103.012 | 99.730 | 77.972 | 52.647 | -32,5% | -47,5% | -25.325 | -47.612 |
| ARGENTINA | 13.686 | 39.518 | 30.267 | 34.012 | 15.864 | 63.483 | 1.451 | 39.060 | 19.950 | 4.615 | -76,9% | -83,5% | -15.335 | -23.347 |
| CHINA | 11.241 | 13.245 | 26.762 | 21.933 | 21.573 | 21.262 | 24.373 | 11.918 | 9.912 | 19.559 | 97,3% | 9,8% | 9.647 | 1.751 |
| ISRAEL | 69.845 | 60.675 | 82.557 | 66.215 | 70.521 | 74.000 | 65.826 | 66.943 | 87.342 | 48.556 | -44,4% | -33,4% | -38.786 | -24.371 |
| URUGUAY | 3.138 | 2.314 | 1.751 | 1.299 | 990 | 910 | 1.122 | 913 | 1.253 | 86 | -93,1% | -91,7% | -1.167 | -951 |
| ZIMBABUE | 2.131 | 1.963 | 1.692 | 2.731 | 1.722 | 1.639 | 2.715 | 3.098 | 4.089 | 2.517 | -38,5% | -5,1% | -1.572 | -136 |
| EEUU | 28.423 | 22.175 | 18.736 | 14.976 | 12.784 | 9.915 | 8.843 | 5.253 | 3.907 | 2.422 | -38,0% | -70,2% | -1.485 | -5.718 |
| Resto EXTRA UE | 46.587 | 49.796 | 47.277 | 53.750 | 48.254 | 42.465 | 30.548 | 25.955 | 23.494 | 20.416 | -13,1% | -40,2% | -3.078 | -13.727 |
| TOTAL 5 | 422.695 | 567.624 | 553.946 | 680.267 | 485.195 | 724.428 | 670.081 | 621.087 | 851.557 | 832.908 | -2,2% | 24,2% | -18.649 | 162.438 |
| TOTAL 10 | 537.473 | 667.996 | 685.443 | 787.422 | 592.783 | 832.154 | 772.960 | 709.213 | 958.060 | 906.048 | -5,4% | 17,2% | -52.013 | 133.014 |
| HEMISFERIO NORTE | 465.908 | 544.192 | 593.090 | 676.723 | 522.250 | 657.532 | 653.069 | 574.961 | 789.467 | 790.097 | 0,1% | 23,6% | 630 | 150.641 |
| HEMISFERIO SUR | 118.152 | 173.600 | 139.631 | 164.449 | 118.786 | 217.087 | 150.439 | 160.207 | 192.087 | 136.367 | -29,0% | -18,7% | -55.720 | -31.354 |
| TOTAL EXTRA UE | 584.060 | 717.792 | 732.720 | 841.172 | 641.037 | 874.619 | 803.508 | 735.168 | 981.554 | 926.464 | -5,6% | 14,8% | -55.090 | 119.287 |

(*) Acumulado al mes de JUNIO

Boletín nº60: Seguimiento reforzado de las importaciones de cítricos por la UE



Importaciones de total cítricos por la UE



VALOR (miles de €)

| IMPORTACIONES DE CÍTRICOS POR LA UE 27 | | | | | | | | | | | Variaciones (%) | | Variaciones (t) | |
|--|----------------|----------------|----------------|----------------|----------------|----------------|----------------|----------------|----------------|----------------|-----------------|-----------------|-----------------|-----------------|
| AÑO NATURAL | 2015 | 2016 | 2017 | 2018 | 2019 | 2020 | 2021 | 2022 | 2023 | 2024 | 2024 vs 2023 | 2024 vs Media 5 | 2024 vs 2023 | 2024 vs Media 5 |
| MILES DE € | Ene-Jun | Ene-Jun | Ene-Jun | Ene-Jun | Ene-Jun | Ene-Jun | Ene-Jun | Ene-Jun | Ene-Jun | Ene-Jun | | | | |
| SUDÁFRICA | 66.631 | 103.607 | 89.013 | 97.233 | 75.685 | 129.050 | 110.868 | 90.337 | 173.049 | 114.981 | -33,6% | -0,7% | -58.069 | -817 |
| TURQUÍA | 52.586 | 81.415 | 61.635 | 103.994 | 59.130 | 97.611 | 81.285 | 107.886 | 121.779 | 109.803 | -9,8% | 17,4% | -11.976 | 16.265 |
| EGIPTO | 65.442 | 89.105 | 108.544 | 125.270 | 93.356 | 170.496 | 173.852 | 127.837 | 271.669 | 276.284 | 1,7% | 65,0% | 4.615 | 108.842 |
| MARRUECOS | 80.790 | 84.363 | 99.892 | 104.321 | 67.122 | 116.119 | 97.110 | 92.251 | 97.724 | 61.971 | -36,6% | -34,1% | -35.753 | -32.094 |
| ARGENTINA | 15.596 | 60.904 | 34.223 | 35.689 | 21.051 | 59.976 | 1.260 | 43.938 | 18.541 | 4.033 | -78,2% | -86,1% | -14.507 | -24.920 |
| CHINA | 7.986 | 7.607 | 18.283 | 13.941 | 11.865 | 12.977 | 12.873 | 12.711 | 7.447 | 14.319 | 92,3% | 23,7% | 6.872 | 2.744 |
| ISRAEL | 80.529 | 68.400 | 96.961 | 81.916 | 87.782 | 94.914 | 99.523 | 100.027 | 144.374 | 77.819 | -46,1% | -26,1% | -66.555 | -27.505 |
| URUGUAY | 2.696 | 2.274 | 1.575 | 1.081 | 861 | 783 | 1.197 | 757 | 1.409 | 75 | -94,7% | -92,5% | -1.334 | -926 |
| ZIMBABUE | 2.180 | 1.884 | 1.961 | 2.907 | 2.019 | 1.742 | 1.607 | 1.625 | 3.851 | 1.609 | -58,2% | -25,8% | -2.242 | -560 |
| EEUU | 31.146 | 24.736 | 23.004 | 18.264 | 15.623 | 12.577 | 10.124 | 6.156 | 5.605 | 2.821 | -49,7% | -71,8% | -2.784 | -7.196 |
| Resto EXTRA UE | 29.607 | 35.227 | 35.710 | 40.957 | 33.606 | 38.811 | 29.446 | 23.253 | 25.505 | 21.009 | -17,6% | -30,3% | -4.496 | -9.116 |
| TOTAL 5 | 281.044 | 419.395 | 393.307 | 466.507 | 316.344 | 573.253 | 464.374 | 462.249 | 682.762 | 567.072 | -16,9% | 13,5% | -115.690 | 67.276 |
| TOTAL 10 | 405.582 | 524.296 | 535.091 | 584.616 | 434.494 | 696.246 | 589.699 | 583.525 | 845.448 | 663.714 | -21,5% | 5,4% | -181.733 | 33.832 |
| HEMISFERIO NORTE | 333.282 | 373.240 | 426.175 | 468.185 | 351.681 | 524.101 | 489.490 | 458.494 | 661.350 | 553.521 | -16,3% | 11,4% | -107.830 | 56.497 |
| HEMISFERIO SUR | 101.907 | 186.283 | 144.626 | 157.389 | 116.419 | 210.957 | 129.655 | 148.284 | 209.602 | 131.202 | -37,4% | -19,5% | -78.400 | -31.781 |
| TOTAL EXTRA UE | 435.189 | 559.523 | 570.801 | 625.573 | 468.100 | 735.058 | 619.145 | 606.778 | 870.952 | 684.723 | -21,4% | 3,7% | -186.229 | 24.716 |

(*) Acumulado al mes de JUNIO

Boletín nº60: Seguimiento reforzado de las importaciones de cítricos por la UE



Importaciones de total cítricos por la UE



CAMPAÑA DE COMERCIALIZACIÓN

IMPORTACIONES DE CÍTRICOS POR LA UE-27 DE TTPP (t)
Campaña (Septiembre/-----*)

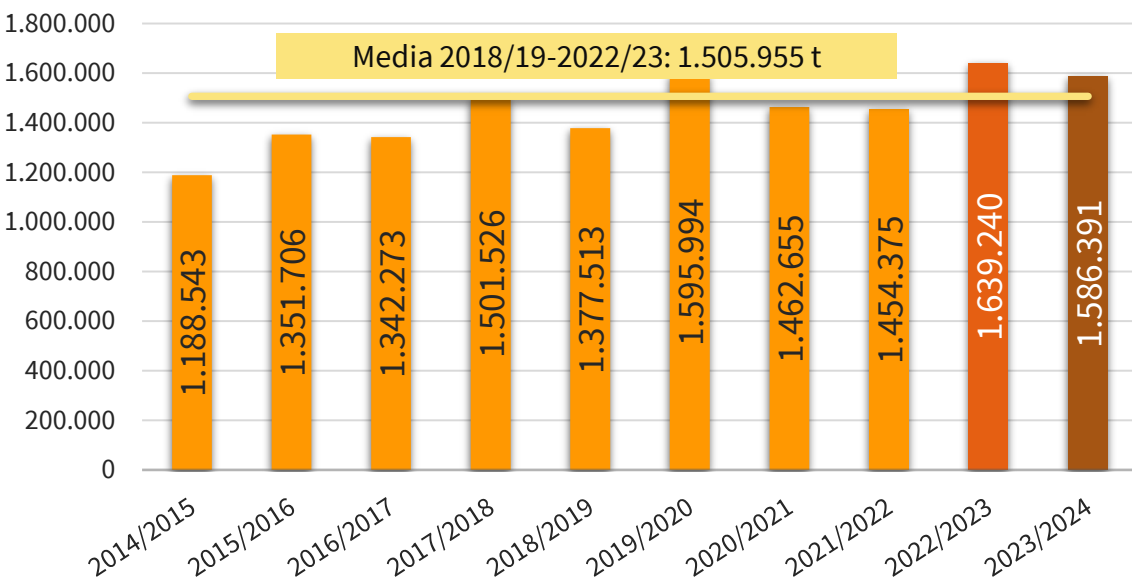

IMPORTACIONES DE CÍTRICOS POR LA UE-27 DE TTPP (miles de €)
Campaña (Septiembre/-----*)

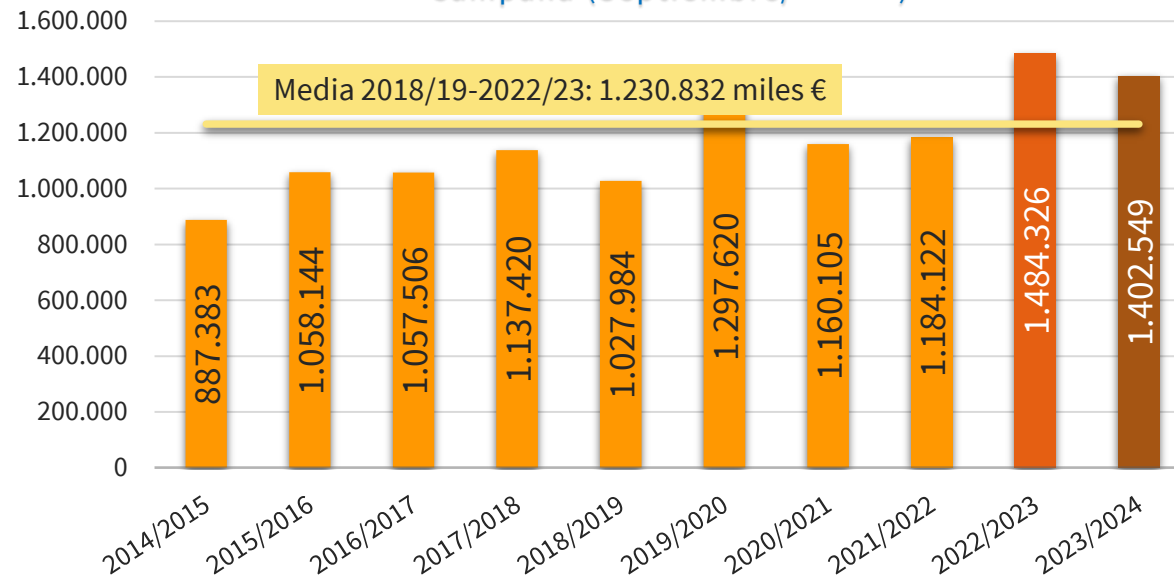

| 2023/24 vs | VOLUMEN | VALOR |
|------------|---------|---------|
| 2022/23 | ▼ 3,2% | ▼ 5,5% |
| Media 5 | ▲ 5,3% | ▲ 14,0% |

(*) Acumulado al mes de JUNIO

Boletín nº60: Seguimiento reforzado de las importaciones de cítricos por la UE





Importaciones de total cítricos por la UE



CAMPAÑA DE COMERCIALIZACIÓN

IMPORTACIONES DE CÍTRICOS POR LA U27 DE TTPP CAMPAÑA (SEPTIEMBRE/-----*) (t)

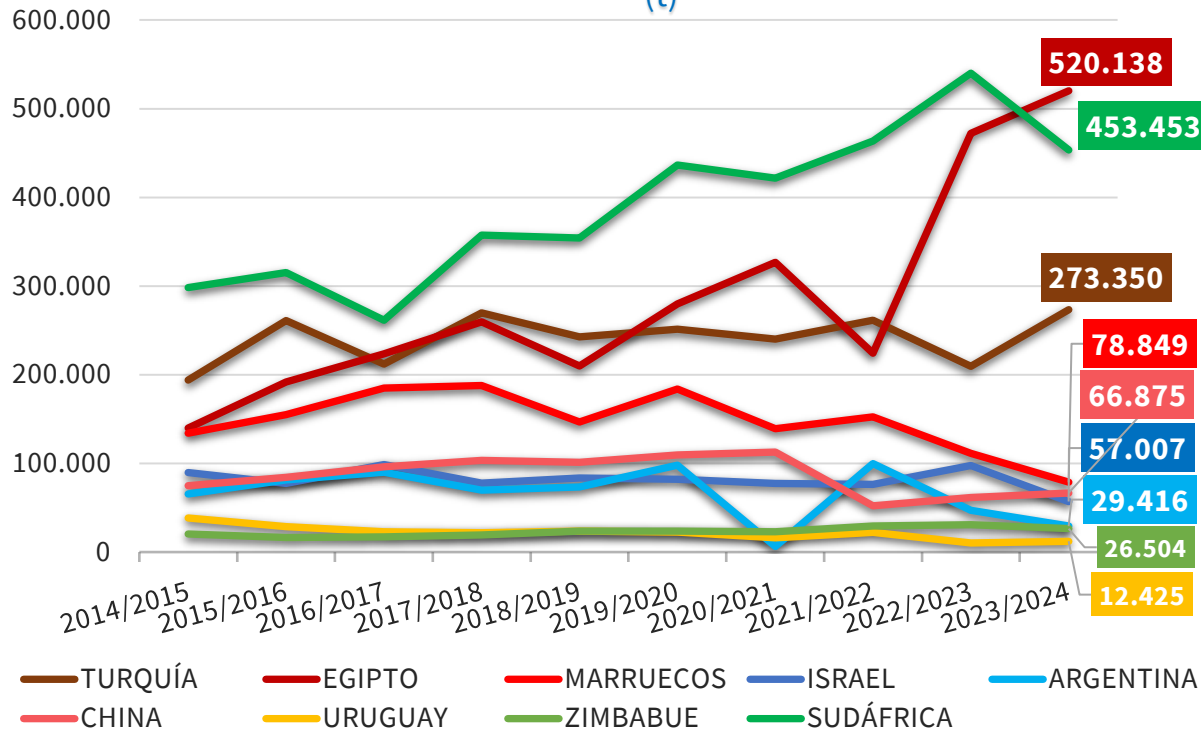

IMPORTACIONES DE CÍTRICOS POR LA U27 DE TTPP CAMPAÑA (SEPTIEMBRE/-----*) (miles de €)

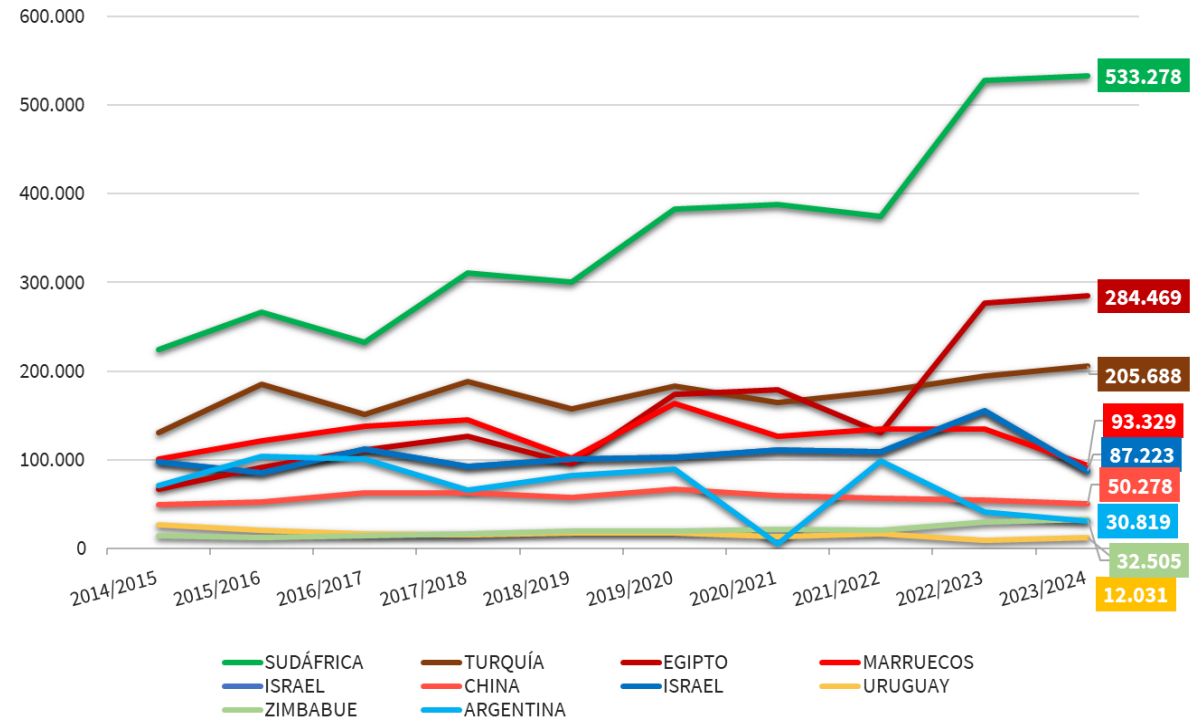

(*) Acumulado al mes de JUNIO

Boletín nº60: Seguimiento reforzado de las importaciones de cítricos por la UE





Importaciones de total cítricos por la UE



CANTIDAD (toneladas)

| CAMPAÑA | 2014/2015 | 2015/2016 | 2016/2017 | 2017/2018 | 2018/2019 | 2019/2020 | 2020/2021 | 2021/2022 | 2022/2023 | 2023/2024 | Variaciones (%) | | Variaciones (t) | |
|-------------------|------------------|------------------|------------------|------------------|------------------|------------------|------------------|------------------|------------------|------------------|------------------------|----------------------|------------------------|----------------------|
| | | | | | | | | | | | 2023/2024 vs 2022/2023 | 2023/2024 vs Media 5 | 2023/2024 vs 2022/2023 | 2023/2024 vs Media 5 |
| TONELADAS | Sept-Jun | Sept-Jun | Sept-Jun | Sept-Jun | Sept-Jun | Sept-Jun | Sept-Jun | Sept-Jun | Sept-Jun | Sept-Jun | | | | |
| NARANJAS | 567.524 | 619.685 | 600.642 | 706.396 | 639.638 | 724.577 | 659.276 | 583.852 | 833.544 | 799.520 | -4,1% | 16,2% | -34.024 | 111.343 |
| PEQUEÑOS CÍTRICOS | 201.367 | 236.067 | 270.261 | 293.642 | 284.013 | 345.224 | 347.736 | 374.209 | 385.859 | 377.371 | -2,2% | 8,6% | -8.488 | 29.963 |
| LIMONES | 146.149 | 201.173 | 204.639 | 201.659 | 209.980 | 240.448 | 181.162 | 302.518 | 242.291 | 222.916 | -8,0% | -5,3% | -19.375 | -12.364 |
| POMELOS | 273.504 | 294.781 | 266.730 | 299.830 | 243.882 | 285.746 | 274.481 | 193.795 | 177.546 | 186.583 | 5,1% | -20,6% | 9.037 | -48.507 |
| TOTAL | 1.188.543 | 1.351.706 | 1.342.273 | 1.501.526 | 1.377.513 | 1.595.994 | 1.462.655 | 1.454.375 | 1.639.240 | 1.586.391 | -3,2% | 5,3% | -52.849 | 80.435 |

VALOR (miles de €)

| CAMPAÑA | 2014/2015 | 2015/2016 | 2016/2017 | 2017/2018 | 2018/2019 | 2019/2020 | 2020/2021 | 2021/2022 | 2022/2023 | 2023/2024 | Variaciones (%) | | Variaciones (t) | |
|-------------------|----------------|------------------|------------------|------------------|------------------|------------------|------------------|------------------|------------------|------------------|------------------------|----------------------|------------------------|----------------------|
| | | | | | | | | | | | 2023/2024 vs 2022/2023 | 2023/2024 vs Media 5 | 2023/2024 vs 2022/2023 | 2023/2024 vs Media 5 |
| Miles de € | Sept-Jun | Sept-Jun | Sept-Jun | Sept-Jun | Sept-Jun | Sept-Jun | Sept-Jun | Sept-Jun | Sept-Jun | Sept-Jun | | | | |
| NARANJAS | 329.911 | 368.058 | 362.117 | 445.380 | 399.563 | 503.644 | 463.203 | 378.174 | 591.979 | 633.533 | 7,0% | 35,6% | 41.554 | 166.220 |
| PEQUEÑOS CÍTRICOS | 200.126 | 230.372 | 267.800 | 285.660 | 262.297 | 357.063 | 376.580 | 390.497 | 502.381 | 440.776 | -12,3% | 16,7% | -61.606 | 63.012 |
| LIMONES | 151.947 | 239.401 | 207.289 | 187.233 | 188.852 | 227.751 | 141.414 | 266.156 | 228.889 | 189.826 | -17,1% | -9,9% | -39.064 | -20.786 |
| POMELOS | 205.400 | 220.313 | 220.301 | 219.147 | 177.273 | 209.161 | 178.908 | 149.295 | 161.076 | 138.415 | -14,1% | -21,0% | -22.662 | -36.728 |
| TOTAL | 887.383 | 1.058.144 | 1.057.506 | 1.137.420 | 1.027.984 | 1.297.620 | 1.160.105 | 1.184.122 | 1.484.326 | 1.402.549 | -5,5% | 14,0% | -81.777 | 171.718 |

(*) Acumulado al mes de JUNIO

Boletín nº60: Seguimiento reforzado de las importaciones de cítricos por la UE



Importaciones de total cítricos por la UE



CANTIDAD (toneladas)

| CAMPAÑA | IMPORTACIONES DE CÍTRICOS POR LA UE 27 | | | | | | | | | | Variaciones (%) | | Variaciones (t) | |
|-------------------------|--|------------------|------------------|------------------|------------------|------------------|------------------|------------------|------------------|------------------|------------------------|----------------------|------------------------|----------------------|
| | 2014/2015 | 2015/2016 | 2016/2017 | 2017/2018 | 2018/2019 | 2019/2020 | 2020/2021 | 2021/2022 | 2022/2023 | 2023/2024 | 2023/2024 vs 2022/2023 | 2023/2024 vs Media 5 | 2023/2024 vs 2022/2023 | 2023/2024 vs Media 5 |
| TONELADAS | Sept-Jun | Sept-Jun | Sept-Jun | Sept-Jun | Sept-Jun | Sept-Jun | Sept-Jun | Sept-Jun | Sept-Jun | Sept-Jun | | | | |
| SUDÁFRICA | 298.304 | 315.294 | 261.547 | 357.387 | 354.368 | 436.658 | 421.712 | 463.702 | 539.917 | 453.453 | -16,0% | 2,3% | -86.464 | 10.182 |
| TURQUÍA | 194.042 | 261.265 | 212.204 | 269.899 | 242.698 | 251.502 | 240.123 | 261.581 | 209.510 | 273.350 | 30,5% | 13,4% | 63.839 | 32.267 |
| EGIPTO | 140.128 | 191.908 | 223.749 | 259.631 | 210.131 | 280.050 | 326.860 | 224.302 | 472.386 | 520.138 | 10,1% | 71,8% | 47.752 | 217.392 |
| MARRUECOS | 134.114 | 155.296 | 185.080 | 188.108 | 146.859 | 184.100 | 139.312 | 152.726 | 111.633 | 78.849 | -29,4% | -46,3% | -32.784 | -68.077 |
| ARGENTINA | 65.488 | 81.590 | 90.204 | 70.124 | 73.521 | 97.964 | 6.636 | 100.052 | 47.088 | 29.416 | -37,5% | -54,8% | -17.672 | -35.637 |
| CHINA | 74.846 | 84.478 | 96.258 | 103.578 | 101.402 | 109.829 | 112.829 | 52.369 | 61.724 | 66.875 | 8,3% | -23,7% | 5.151 | -20.755 |
| ISRAEL | 89.852 | 77.671 | 98.840 | 77.938 | 83.690 | 82.275 | 77.555 | 76.531 | 97.659 | 57.007 | -41,6% | -31,8% | -40.651 | -26.535 |
| URUGUAY | 38.596 | 28.932 | 23.130 | 22.001 | 23.863 | 22.746 | 16.259 | 22.430 | 10.356 | 12.425 | 20,0% | -35,1% | 2.069 | -6.706 |
| ZIMBABUE | 20.722 | 16.585 | 17.342 | 19.395 | 23.811 | 23.739 | 23.014 | 29.478 | 31.072 | 26.504 | -14,7% | 1,1% | -4.568 | 281 |
| EEUU | 42.057 | 32.737 | 26.423 | 19.320 | 16.239 | 14.944 | 13.669 | 7.820 | 5.105 | 4.208 | -17,6% | -63,6% | -897 | -7.347 |
| Resto EXTRA UE | 90.393 | 105.951 | 107.496 | 114.144 | 100.930 | 92.188 | 84.687 | 63.384 | 52.791 | 64.165 | 21,5% | -18,6% | 11.374 | -14.631 |
| TOTAL 5 | 832.076 | 1.005.354 | 972.784 | 1.145.150 | 1.027.577 | 1.250.274 | 1.134.643 | 1.202.363 | 1.380.534 | 1.355.206 | -1,8% | 13,0% | -25.328 | 156.128 |
| TOTAL 10 | 1.098.151 | 1.245.756 | 1.234.777 | 1.387.382 | 1.276.583 | 1.503.806 | 1.377.968 | 1.390.991 | 1.586.449 | 1.522.225 | -4,0% | 6,7% | -64.224 | 95.066 |
| HEMISFERIO NORTE | 720.236 | 856.330 | 896.302 | 975.546 | 851.484 | 968.793 | 952.690 | 807.021 | 984.413 | 1.032.510 | 4,9% | 13,1% | 48.097 | 119.630 |
| HEMISFERIO SUR | 468.307 | 495.376 | 445.971 | 525.980 | 526.029 | 627.202 | 509.965 | 647.354 | 654.827 | 553.880 | -15,4% | -6,6% | -100.947 | -39.195 |
| TOTAL EXTRA UE | 1.188.543 | 1.351.706 | 1.342.273 | 1.501.526 | 1.377.513 | 1.595.994 | 1.462.655 | 1.454.375 | 1.639.240 | 1.586.391 | -3,2% | 5,3% | -52.849 | 80.435 |

(*) Acumulado al mes de JUNIO

Boletín nº60: Seguimiento reforzado de las importaciones de cítricos por la UE



Importaciones de total cítricos por la UE



VALOR (miles de €)

| IMPORTACIONES DE CÍTRICOS POR LA UE 27 | | | | | | | | | | | Variaciones (%) | | Variaciones (t) | |
|--|----------------|------------------|------------------|------------------|------------------|------------------|------------------|------------------|------------------|------------------|------------------------|----------------------|------------------------|----------------------|
| CAMPAÑA | 2014/2015 | 2015/2016 | 2016/2017 | 2017/2018 | 2018/2019 | 2019/2020 | 2020/2021 | 2021/2022 | 2022/2023 | 2023/2024 | 2023/2024 vs 2022/2023 | 2023/2024 vs Media 5 | 2023/2024 vs 2022/2023 | 2023/2024 vs Media 5 |
| MILES DE € | Sept-Jun | Sept-Jun | Sept-Jun | Sept-Jun | Sept-Jun | Sept-Jun | Sept-Jun | Sept-Jun | Sept-Jun | Sept-Jun | | | | |
| SUDÁFRICA | 223.789 | 266.001 | 232.829 | 310.823 | 300.812 | 383.127 | 388.186 | 374.506 | 527.725 | 533.278 | 1,1% | 35,1% | 5.554 | 138.407 |
| TURQUÍA | 130.305 | 185.620 | 151.550 | 187.947 | 157.767 | 183.000 | 164.816 | 176.493 | 194.611 | 205.688 | 5,7% | 17,3% | 11.077 | 30.351 |
| EGIPTO | 66.713 | 91.324 | 110.762 | 126.659 | 95.961 | 173.427 | 178.625 | 130.457 | 276.644 | 284.469 | 2,8% | 66,3% | 7.825 | 113.446 |
| MARRUECOS | 101.145 | 121.092 | 137.362 | 144.904 | 101.594 | 163.196 | 126.449 | 134.774 | 134.920 | 93.329 | -30,8% | -29,4% | -41.591 | -38.857 |
| ARGENTINA | 71.084 | 103.625 | 100.980 | 65.936 | 82.146 | 89.698 | 5.235 | 98.192 | 41.433 | 30.819 | -25,6% | -51,3% | -10.614 | -32.522 |
| CHINA | 49.063 | 52.610 | 62.657 | 62.407 | 57.051 | 67.211 | 59.723 | 56.065 | 54.663 | 50.278 | -8,0% | -14,7% | -4.385 | -8.665 |
| ISRAEL | 98.152 | 85.360 | 112.479 | 92.706 | 100.352 | 102.413 | 111.245 | 109.438 | 154.790 | 87.223 | -43,7% | -24,6% | -67.566 | -28.424 |
| URUGUAY | 26.376 | 20.319 | 16.787 | 15.543 | 17.405 | 17.200 | 13.625 | 16.536 | 9.271 | 12.031 | 29,8% | -18,8% | 2.760 | -2.777 |
| ZIMBABUE | 14.669 | 12.681 | 13.900 | 16.441 | 19.404 | 18.969 | 21.277 | 20.536 | 29.285 | 32.505 | 11,0% | 48,5% | 3.220 | 10.611 |
| EEUU | 44.072 | 36.187 | 32.010 | 23.249 | 19.384 | 18.295 | 15.347 | 9.379 | 7.261 | 4.431 | -39,0% | -68,2% | -2.830 | -9.503 |
| Resto EXTRA UE | 62.016 | 83.326 | 86.191 | 90.805 | 76.108 | 81.083 | 75.578 | 57.748 | 53.724 | 68.498 | 27,5% | -0,5% | 14.774 | -350 |
| TOTAL 5 | 593.036 | 767.661 | 733.483 | 836.269 | 738.281 | 992.448 | 863.310 | 914.421 | 1.175.333 | 1.147.584 | -2,4% | 22,5% | -27.749 | 210.825 |
| TOTAL 10 | 825.367 | 974.818 | 971.315 | 1.046.614 | 951.876 | 1.216.537 | 1.084.527 | 1.126.375 | 1.430.602 | 1.334.052 | -6,7% | 14,8% | -96.551 | 172.068 |
| HEMISFERIO NORTE | 520.458 | 613.856 | 649.915 | 683.275 | 570.163 | 748.083 | 693.994 | 645.480 | 849.751 | 759.668 | -10,6% | 8,3% | -90.083 | 58.173 |
| HEMISFERIO SUR | 366.926 | 444.288 | 407.591 | 454.145 | 457.822 | 549.536 | 466.112 | 538.643 | 634.575 | 642.882 | 1,3% | 21,5% | 8.306 | 113.544 |
| TOTAL EXTRA UE | 887.383 | 1.058.144 | 1.057.506 | 1.137.420 | 1.027.984 | 1.297.620 | 1.160.105 | 1.184.122 | 1.484.326 | 1.402.549 | -5,5% | 14,0% | -81.777 | 171.718 |

(*) Acumulado al mes de JUNIO

Boletín nº60: Seguimiento reforzado de las importaciones de cítricos por la UE



2. Importaciones de naranjas por la UE

Boletín nº60: Seguimiento reforzado de las importaciones de cítricos por la UE





Importaciones de naranjas por la UE



IMPORTACIONES DE NARANJA POR LA UE-27 DE TTPP (t) Año natural (Enero/-----*)

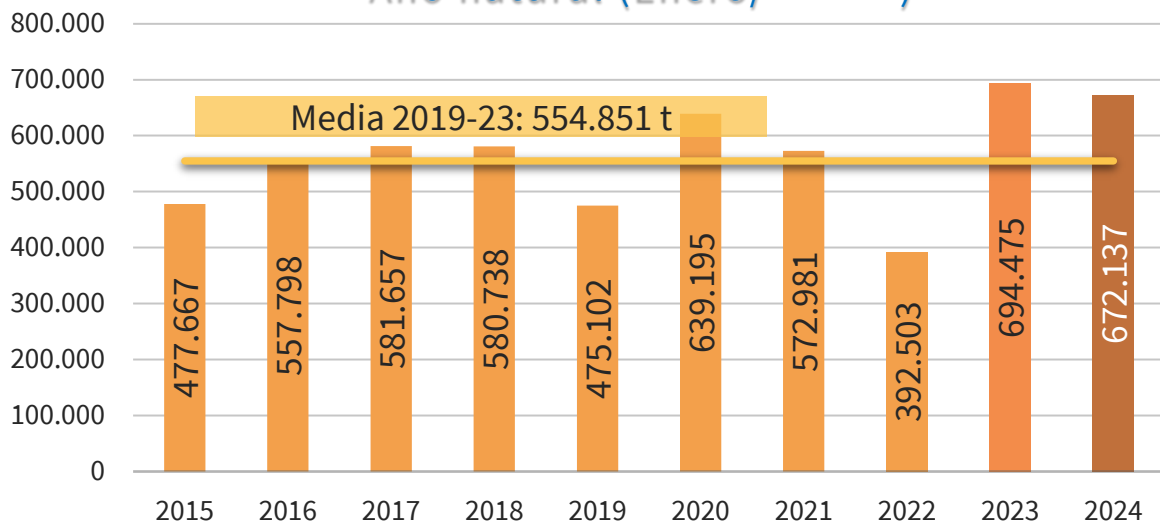

IMPORTACIONES DE NARANJA POR LA U27 DE TTPP AÑO NATURAL (ENERO/-----*) (t)

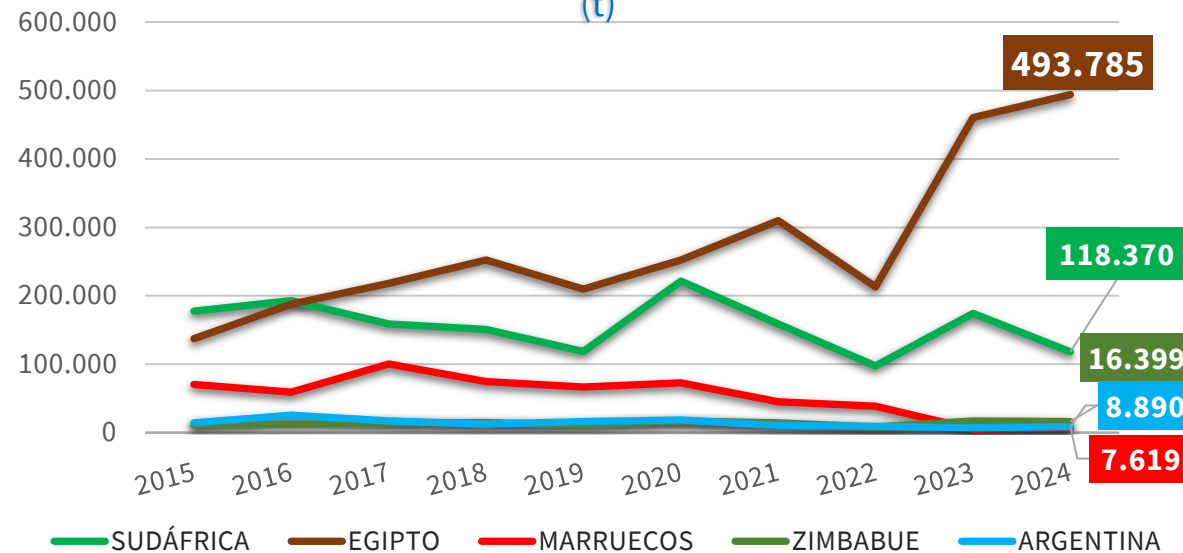

| 2024 vs | TTPP | SUDÁFRICA | EGIPTO | MARRUECOS | ZIMBABUE | ARGENTINA |
|----------------|---------|-----------|---------|-----------|----------|-----------|
| 2023 | ▼ 3,2% | ▼ 32,1% | ▲ 7,3% | ▲ 54,4% | ▼ 3,9% | ▲ 19,5% |
| Media 5 | ▲ 21,1% | ▼ 23,2% | ▲ 70,8% | ▼ 83,3% | ▲ 21,1% | ▼ 28,8% |

(*) Acumulado al mes de AGOSTO

Boletín nº60: Seguimiento reforzado de las importaciones de cítricos por la UE





Importaciones de naranjas por la UE



IMPORTACIONES DE NARANJA POR LA UE-27 DE TPP

(t)

Campaña (Septiembre/-----*)

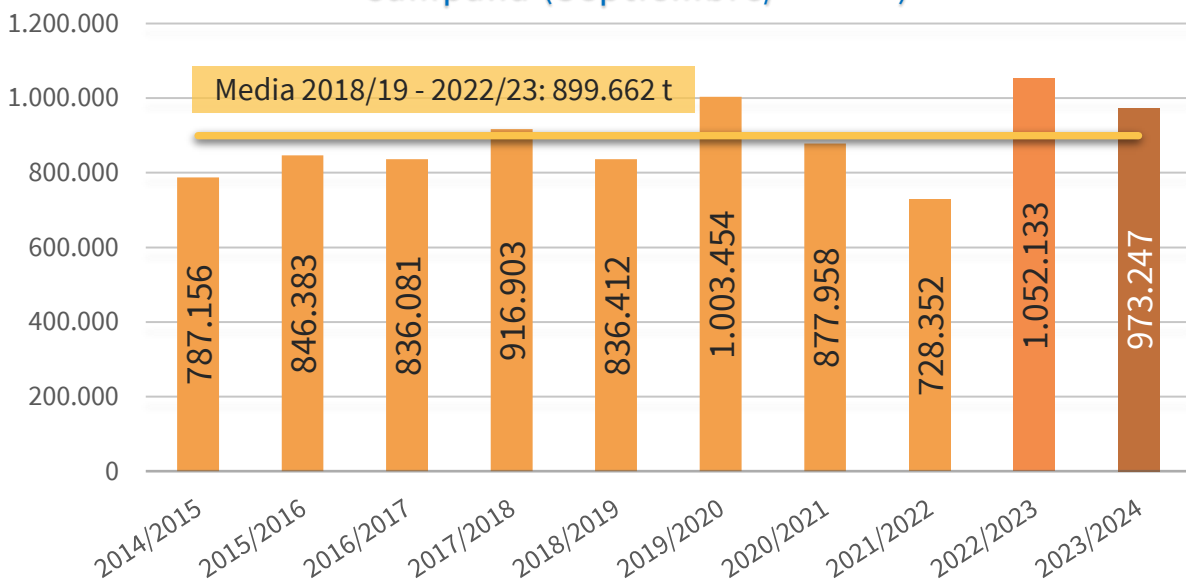

IMPORTACIONES DE NARANJA POR LA U27 DE TPP

CAMPAÑA (SEPTIEMBRE/-----*)

(t)

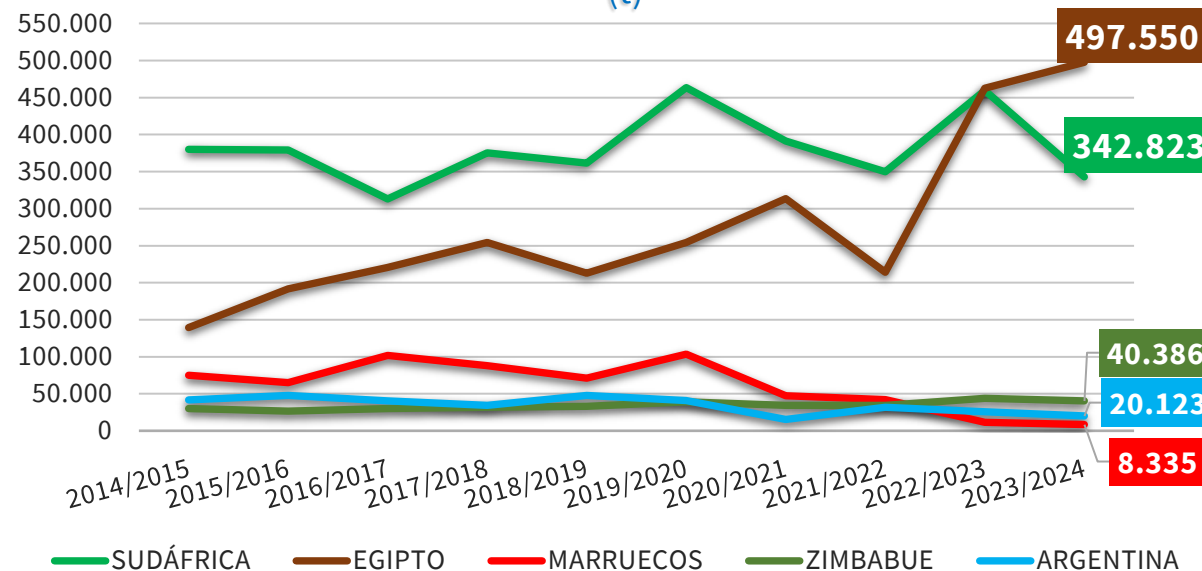

| 2023/24 vs | TPP | SUDÁFRICA | EGIPTO | MARRUECOS | ZIMBABUE | ARGENTINA |
|----------------|--------|-----------|---------|-----------|----------|-----------|
| 2022/23 | ▼ 7,5% | ▼ 25,4% | ▲ 7,5% | ▼ 27,0% | ▼ 8,3% | ▼ 21,7% |
| Media 5 | ▲ 8,2% | ▼ 15,4% | ▲ 70,6% | ▼ 84,9% | ▲ 8,9% | ▼ 37,7% |

(*) Acumulado al mes de AGOSTO

Boletín nº60: Seguimiento reforzado de las importaciones de cítricos por la UE





Importaciones de naranjas por la UE



| IMPORTACIONES DE NARANJA POR LA UE 27 | | | | | | | | | | | Variaciones (%) | | Variaciones (t) | |
|---------------------------------------|----------------|----------------|----------------|----------------|----------------|------------------|----------------|----------------|------------------|----------------|------------------------|----------------------|------------------------|----------------------|
| CAMPAÑA | 2014/2015 | 2015/2016 | 2016/2017 | 2017/2018 | 2018/2019 | 2019/2020 | 2020/2021 | 2021/2022 | 2022/2023 | 2023/2024 | 2023/2024 vs 2022/2023 | 2023/2024 vs Media 5 | 2023/2024 vs 2022/2023 | 2023/2024 vs Media 5 |
| TONELADAS | Sept-Ago | Sept-Ago | Sept-Ago | Sept-Ago | Sept-Ago | Sept-Ago | Sept-Ago | Sept-Ago | Sept-Ago | Sept-Ago | | | | |
| SUDÁFRICA | 380.180 | 379.102 | 313.184 | 375.255 | 361.608 | 463.324 | 391.231 | 350.019 | 459.785 | 342.823 | -25,4% | -15,4% | -116.962 | -62.371 |
| EGIPTO | 139.503 | 191.723 | 220.623 | 254.200 | 212.911 | 254.478 | 313.583 | 214.244 | 462.836 | 497.550 | 7,5% | 70,6% | 34.714 | 205.940 |
| MARRUECOS | 74.889 | 65.109 | 101.766 | 87.852 | 71.165 | 103.445 | 47.522 | 41.995 | 11.421 | 8.335 | -27,0% | -84,9% | -3.086 | -46.774 |
| ZIMBABUE | 29.980 | 26.788 | 30.154 | 31.633 | 33.099 | 39.236 | 34.610 | 34.509 | 44.043 | 40.386 | -8,3% | 8,9% | -3.656 | 3.287 |
| ARGENTINA | 41.836 | 47.925 | 40.329 | 34.378 | 47.795 | 40.908 | 15.260 | 31.757 | 25.687 | 20.123 | -21,7% | -37,7% | -5.564 | -12.159 |
| Resto EXTRA UE | 120.768 | 135.736 | 130.025 | 133.584 | 109.834 | 102.063 | 75.751 | 55.828 | 48.362 | 64.029 | 32,4% | -18,3% | 15.667 | -14.339 |
| TOTAL 3 | 594.572 | 635.934 | 635.573 | 717.307 | 645.685 | 821.246 | 752.337 | 606.259 | 934.041 | 848.708 | -9,1% | 12,9% | -85.333 | 96.795 |
| TOTAL 5 | 666.388 | 710.647 | 706.056 | 783.318 | 726.578 | 901.391 | 802.207 | 672.524 | 1.003.771 | 909.217 | -9,4% | 10,7% | -94.553 | 87.923 |
| HEMISFERIO NORTE | 274.776 | 324.700 | 387.401 | 408.844 | 338.993 | 408.954 | 398.981 | 284.154 | 498.438 | 537.900 | 7,9% | 39,4% | 39.462 | 151.996 |
| HEMISFERIO SUR | 512.380 | 521.683 | 448.680 | 508.059 | 497.419 | 594.500 | 478.977 | 444.199 | 553.695 | 435.347 | -21,4% | -15,3% | -118.349 | -78.411 |
| TOTAL EXTRA UE | 787.156 | 846.383 | 836.081 | 916.903 | 836.412 | 1.003.454 | 877.958 | 728.352 | 1.052.133 | 973.247 | -7,5% | 8,2% | -78.886 | 73.585 |
| IMPORTACIONES DE NARANJA POR LA UE 27 | | | | | | | | | | | Variaciones (%) | | Variaciones (t) | |
| AÑO NATURAL | 2015 | 2016 | 2017 | 2018 | 2019 | 2020 | 2021 | 2022 | 2023 | 2024 | 2024 vs 2023 | 2024 vs Media 5 | 2024 vs 2023 | 2024 vs Media 5 |
| TONELADAS | Ene-Ago | Ene-Ago | Ene-Ago | Ene-Ago | Ene-Ago | Ene-Ago | Ene-Ago | Ene-Ago | Ene-Ago | Ene-Ago | | | | |
| SUDÁFRICA | 177.673 | 193.018 | 158.665 | 150.737 | 118.612 | 221.441 | 158.928 | 97.467 | 174.446 | 118.370 | -32,1% | -23,2% | -56.076 | -35.809 |
| EGIPTO | 137.500 | 188.069 | 218.143 | 252.553 | 209.731 | 252.512 | 309.806 | 212.861 | 460.231 | 493.785 | 7,3% | 70,8% | 33.554 | 204.757 |
| MARRUECOS | 70.661 | 59.302 | 100.329 | 74.736 | 66.621 | 72.797 | 45.479 | 38.643 | 4.933 | 7.619 | 54,4% | -83,3% | 2.686 | -38.076 |
| ZIMBABUE | 11.390 | 12.166 | 14.504 | 14.969 | 11.009 | 17.136 | 14.310 | 8.210 | 17.060 | 16.399 | -3,9% | 21,1% | -661 | 2.854 |
| ARGENTINA | 14.443 | 25.825 | 17.356 | 12.607 | 16.375 | 18.797 | 10.582 | 9.231 | 7.438 | 8.890 | 19,5% | -28,8% | 1.452 | -3.594 |
| Resto EXTRA UE | 66.000 | 79.418 | 72.660 | 75.136 | 52.754 | 56.512 | 33.876 | 26.090 | 30.367 | 27.074 | -10,8% | -32,2% | -3.293 | -12.846 |
| TOTAL 3 | 385.834 | 440.389 | 477.137 | 478.026 | 394.965 | 546.750 | 514.213 | 348.972 | 639.610 | 619.774 | -3,1% | 26,8% | -19.836 | 130.872 |
| TOTAL 5 | 411.667 | 478.380 | 508.997 | 505.603 | 422.348 | 582.684 | 539.105 | 366.413 | 664.108 | 645.063 | -2,9% | 25,3% | -19.045 | 130.132 |
| HEMISFERIO NORTE | 241.161 | 287.080 | 354.803 | 364.856 | 302.729 | 353.565 | 372.223 | 264.549 | 480.348 | 514.941 | 7,2% | 45,2% | 34.593 | 160.258 |
| HEMISFERIO SUR | 236.506 | 270.718 | 226.855 | 215.882 | 172.373 | 285.630 | 200.758 | 127.954 | 214.127 | 157.196 | -26,6% | -21,5% | -56.931 | -42.972 |
| TOTAL EXTRA UE | 477.667 | 557.798 | 581.657 | 580.738 | 475.102 | 639.195 | 572.981 | 392.503 | 694.475 | 672.137 | -3,2% | 21,1% | -22.338 | 117.286 |

(*) Acumulado al mes de AGOSTO

Boletín nº60: Seguimiento reforzado de las importaciones de cítricos por la UE



Importaciones de naranjas por la UE



EVOLUCIÓN MENSUAL DE LAS IMPORTACIONES DE NARANJAS EN LA UE-27 PROCEDENTES DE **TTPP** (t)

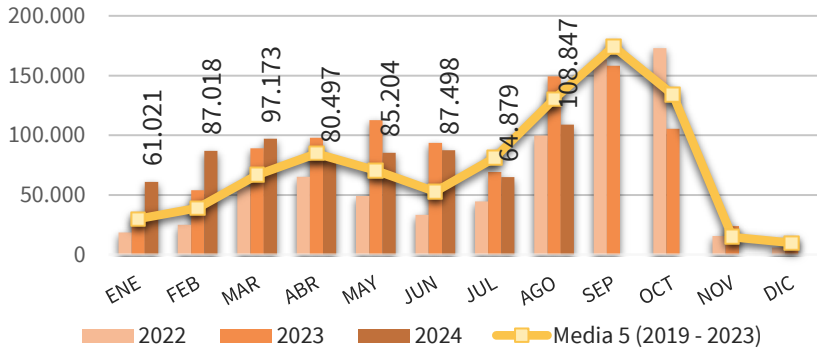

EVOLUCIÓN MENSUAL DE LAS IMPORTACIONES DE NARANJAS EN LA UE-27 PROCEDENTES DE **SUDÁFRICA** (t)

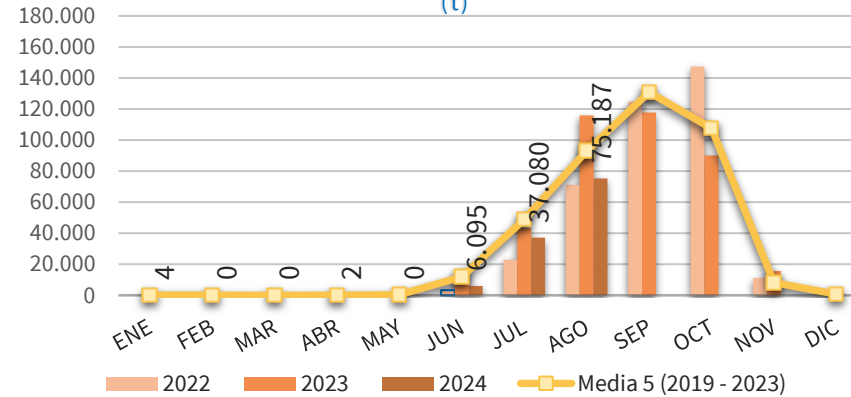

EVOLUCIÓN MENSUAL DE LAS IMPORTACIONES DE NARANJAS EN LA UE-27 PROCEDENTES DE **EGIPTO** (t)

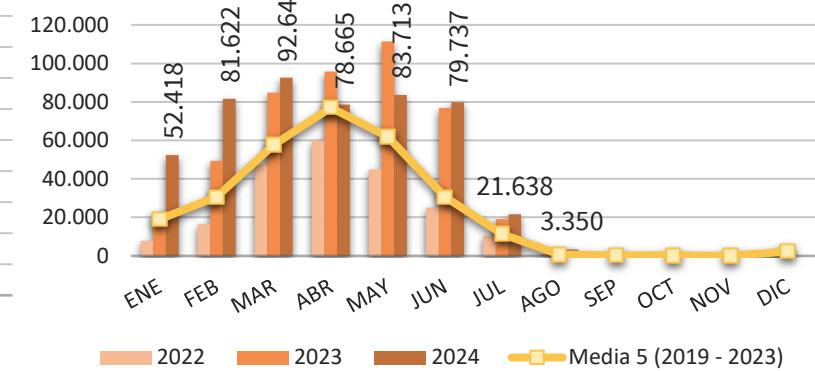

EVOLUCIÓN MENSUAL DE LAS IMPORTACIONES DE NARANJAS EN LA UE-27 PROCEDENTES DE **MARRUECOS** (t)

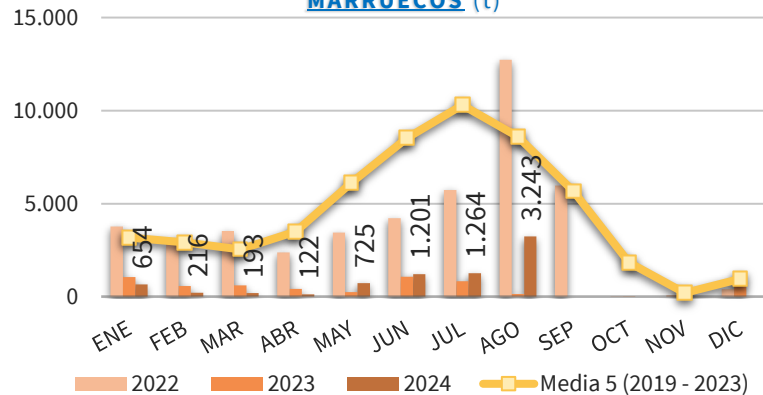

EVOLUCIÓN MENSUAL DE LAS IMPORTACIONES DE NARANJAS EN LA UE-27 PROCEDENTES DE **ZIMBABUE** (t)

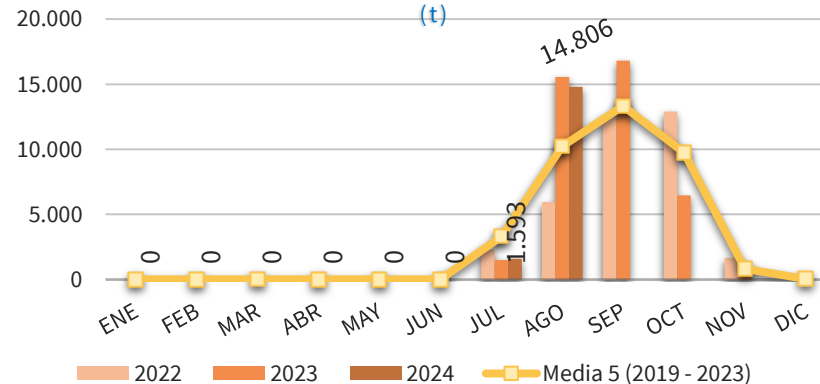

EVOLUCIÓN MENSUAL DE LAS IMPORTACIONES DE NARANJAS EN LA UE-27 PROCEDENTES DE **ARGENTINA** (t)

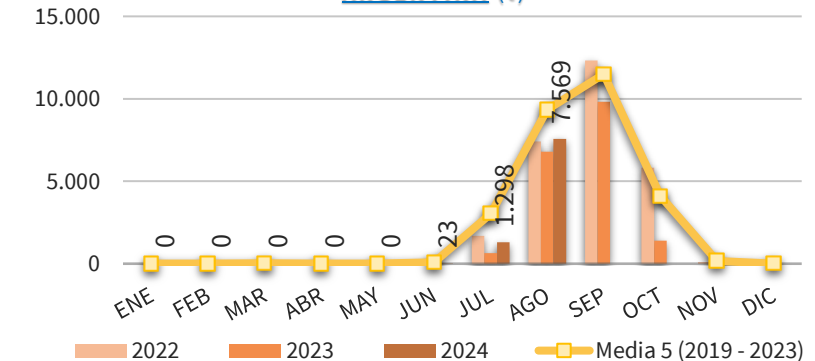

(*) Acumulado al mes de AGOSTO

Boletín nº60: Seguimiento reforzado de las importaciones de cítricos por la UE





Importaciones de naranjas por la UE



DISTRIBUCIÓN MENSUAL DE LAS IMPORTACIONES DE NARANJA POR LA UE 27

| TONELADAS | ENE | FEB | MAR | ABR | MAY | JUN | JUL | AGO | SEP | OCT | NOV | DIC | ACUMULADO AÑO | TOTAL AÑO | CAMPAÑA | ACUMULADO CAMPAÑA |
|------------------------------|----------------|----------------|---------------|----------------|----------------|---------------|----------------|----------------|-----------------|-----------------|-----------------|-----------------|----------------|----------------|--|-------------------|
| 2015 | 27.716 | 36.138 | 45.375 | 51.405 | 47.076 | 50.324 | 85.201 | 134.432 | 165.989 | 97.625 | 10.280 | 14.692 | 477.667 | 766.252 | 2014/2015 | 787.156 |
| 2016 | 31.909 | 53.035 | 60.393 | 66.066 | 55.889 | 63.809 | 86.436 | 140.262 | 156.433 | 73.700 | 10.655 | 13.636 | 557.798 | 812.222 | 2015/2016 | 846.383 |
| 2017 | 44.132 | 49.556 | 73.089 | 74.703 | 63.025 | 41.713 | 93.381 | 142.058 | 181.532 | 127.621 | 13.655 | 13.355 | 581.657 | 917.821 | 2016/2017 | 836.081 |
| 2018 | 38.598 | 49.154 | 75.805 | 96.436 | 75.081 | 35.159 | 66.416 | 144.090 | 173.734 | 163.997 | 11.963 | 11.616 | 580.738 | 942.049 | 2017/2018 | 916.903 |
| 2019 | 41.846 | 42.666 | 60.330 | 63.627 | 41.094 | 28.765 | 78.349 | 118.426 | 218.204 | 127.027 | 9.400 | 9.628 | 475.102 | 839.360 | 2018/2019 | 836.412 |
| 2020 | 29.390 | 36.925 | 56.167 | 106.712 | 79.393 | 51.733 | 121.038 | 157.838 | 175.230 | 105.432 | 11.461 | 12.854 | 639.195 | 944.173 | 2019/2020 | 1.003.454 |
| 2021 | 30.806 | 36.803 | 70.966 | 89.897 | 69.334 | 56.493 | 92.256 | 126.426 | 157.075 | 159.564 | 12.832 | 6.378 | 572.981 | 908.830 | 2020/2021 | 877.958 |
| 2022 | 18.575 | 24.897 | 56.867 | 65.211 | 49.124 | 33.329 | 44.614 | 99.886 | 163.303 | 172.884 | 15.649 | 5.822 | 392.503 | 750.161 | 2021/2022 | 728.352 |
| 2023 | 28.765 | 53.865 | 89.087 | 97.823 | 112.772 | 93.574 | 69.232 | 149.357 | 158.274 | 105.313 | 23.797 | 13.725 | 694.475 | 995.585 | 2022/2023 | 1.052.133 |
| 2024 | 61.021 | 87.018 | 97.173 | 80.497 | 85.204 | 87.498 | 64.879 | 108.847 | | | | | 672.137 | 672.137 | 2023/2024 | 973.247 |
| Media 5 (2019 - 2023) | 29.877 | 39.031 | 66.684 | 84.654 | 70.343 | 52.779 | 81.098 | 130.386 | 174.417 | 134.044 | 14.628 | 9.681 | 554.851 | 887.622 | Media 5 (2018/2019 - 2022/2023) | 899.662 |
| 2024 vs 2023 | 112,13% | 61,55% | 9,08% | -17,71% | -24,45% | -6,49% | -6,29% | -27,12% | -100,00% | -100,00% | -100,00% | -100,00% | -3,22% | | 2023/2024 vs 2022/2023 | -7,50% |
| 2024 vs Media 5 | 104,24% | 122,95% | 45,72% | -4,91% | 21,13% | 65,78% | -20,00% | -16,52% | -100,00% | -100,00% | -100,00% | -100,00% | 21,14% | | 2022/2023 vs Media 5 | 8,18% |
| % Mensual Media 5 | 3,37% | 4,40% | 7,51% | 9,54% | 7,92% | 5,95% | 9,14% | 14,69% | 19,65% | 15,10% | 1,65% | 1,09% | | | | |

(*) Acumulado al mes de AGOSTO

Boletín nº60: Seguimiento reforzado de las importaciones de cítricos por la UE



Volver





Importaciones de naranjas por la UE



DISTRIBUCIÓN MENSUAL DE LAS IMPORTACIONES DE NARANJA POR LA UE 27 PROCEDENTES DE SUDÁFRICA

| TONELADAS | ENE | FEB | MAR | ABR | MAY | JUN | JUL | AGO | SEP | OCT | NOV | DIC | ACUMULADO AÑO | TOTAL AÑO | CAMPAÑA | ACUMULADO CAMPAÑA |
|------------------------------|--------------|--------------|--------------|--------------|--------------|---------------|---------------|---------------|----------------|----------------|--------------|--------------|----------------|----------------|--|-------------------|
| 2015 | 72 | 13 | 5 | 230 | 237 | 17.803 | 62.897 | 96.416 | 115.704 | 68.198 | 2.023 | 158 | 177.673 | 363.757 | 2014/2015 | 380.180 |
| 2016 | 54 | 151 | 3 | 0 | 2.717 | 30.698 | 61.497 | 97.898 | 108.016 | 45.406 | 1.042 | 55 | 193.018 | 347.538 | 2015/2016 | 379.102 |
| 2017 | 7 | 0 | 94 | 0 | 768 | 14.079 | 54.548 | 89.169 | 121.744 | 95.755 | 6.592 | 428 | 158.665 | 383.183 | 2016/2017 | 313.184 |
| 2018 | 53 | 9 | 1 | 24 | 119 | 12.387 | 39.316 | 98.828 | 119.357 | 121.390 | 2.058 | 191 | 150.737 | 393.733 | 2017/2018 | 375.255 |
| 2019 | 74 | 9 | 24 | 0 | 195 | 9.317 | 37.365 | 71.628 | 153.675 | 86.992 | 1.090 | 125 | 118.612 | 360.495 | 2018/2019 | 361.608 |
| 2020 | 69 | 1 | 0 | 44 | 937 | 17.099 | 84.917 | 118.374 | 139.450 | 86.091 | 6.568 | 195 | 221.441 | 453.745 | 2019/2020 | 463.324 |
| 2021 | 63 | 25 | 0 | 53 | 213 | 14.985 | 55.358 | 88.231 | 119.047 | 127.179 | 5.776 | 550 | 158.928 | 411.480 | 2020/2021 | 391.231 |
| 2022 | 44 | 100 | 31 | 0 | 4 | 3.270 | 22.933 | 71.086 | 124.767 | 147.389 | 11.244 | 1.939 | 97.467 | 382.807 | 2021/2022 | 350.019 |
| 2023 | 63 | 0 | 0 | 0 | 187 | 14.828 | 43.388 | 115.979 | 117.775 | 90.107 | 15.688 | 883 | 174.446 | 398.899 | 2022/2023 | 459.785 |
| 2024 | 4 | 0 | 0 | 2 | 0 | 6.095 | 37.080 | 75.187 | | | | | 118.370 | 118.370 | 2023/2024 | 342.823 |
| Media 5 (2019 - 2023) | 63 | 27 | 11 | 19 | 307 | 11.900 | 48.792 | 93.060 | 130.943 | 107.552 | 8.073 | 739 | 154.179 | 401.485 | Media 5 (2018/2019 - 2022/2023) | 405.193 |
| 2024 vs 2023 | -93,51% | 43200,00 % | -100,00% | 2081,82% | -99,80% | -58,90% | -14,54% | -35,17% | -100,00% | -100,00% | -100,00% | -100,00% | -32,15% | | 2023/2024 vs 2022/2023 | -25,44% |
| 2024 vs Media 5 | -93,53% | -98,38% | -100,00% | -87,64% | -99,88% | -48,78% | -24,00% | -19,21% | -100,00% | -100,00% | -100,00% | -100,00% | -23,23% | | 2022/2023 vs Media 5 | -15,39% |
| % Mensual Media 5 | 0,02% | 0,01% | 0,00% | 0,00% | 0,08% | 2,96% | 12,15% | 23,18% | 32,61% | 26,79% | 2,01% | 0,18% | | | | |

(*) Acumulado al mes de AGOSTO

Boletín nº60: Seguimiento reforzado de las importaciones de cítricos por la UE





Importaciones de naranjas por la UE



DISTRIBUCIÓN MENSUAL DE LAS IMPORTACIONES DE NARANJA POR LA UE 27 PROCEDENTES DE EGIPTO

| TONELADAS | ENE | FEB | MAR | ABR | MAY | JUN | JUL | AGO | SEP | OCT | NOV | DIC | ACUMULADO AÑO | TOTAL AÑO | CAMPAÑA | ACUMULADO CAMPAÑA |
|------------------------------|----------------|----------------|---------------|----------------|----------------|----------------|---------------|----------------|-----------------|-----------------|-----------------|-----------------|----------------|----------------|--|-------------------|
| 2015 | 11.134 | 19.005 | 29.088 | 34.294 | 29.927 | 12.694 | 1.307 | 50 | 123 | 0 | 24 | 3.507 | 137.500 | 141.154 | 2014/2015 | 139.503 |
| 2016 | 13.480 | 34.585 | 42.256 | 46.190 | 34.454 | 15.570 | 1.437 | 98 | 50 | 43 | 99 | 2.288 | 188.069 | 190.549 | 2015/2016 | 191.723 |
| 2017 | 23.939 | 31.485 | 55.271 | 57.054 | 41.112 | 8.702 | 548 | 30 | 60 | 0 | 0 | 1.587 | 218.143 | 219.791 | 2016/2017 | 220.623 |
| 2018 | 20.615 | 27.155 | 55.690 | 75.366 | 57.385 | 14.035 | 1.620 | 687 | 0 | 0 | 0 | 3.180 | 252.553 | 255.733 | 2017/2018 | 254.200 |
| 2019 | 23.543 | 29.416 | 47.630 | 56.060 | 33.276 | 9.964 | 9.778 | 65 | 64 | 50 | 0 | 1.851 | 209.731 | 211.697 | 2018/2019 | 212.911 |
| 2020 | 18.564 | 26.908 | 46.548 | 89.860 | 57.447 | 11.446 | 1.665 | 73 | 50 | 25 | 3 | 3.699 | 252.512 | 256.289 | 2019/2020 | 254.478 |
| 2021 | 23.077 | 30.769 | 62.252 | 84.105 | 62.933 | 29.563 | 15.819 | 1.288 | 384 | 26 | 242 | 731 | 309.806 | 311.190 | 2020/2021 | 313.583 |
| 2022 | 7.792 | 16.458 | 47.280 | 59.983 | 44.896 | 25.054 | 10.482 | 917 | 507 | 500 | 0 | 1.597 | 212.861 | 215.466 | 2021/2022 | 214.244 |
| 2023 | 22.122 | 49.430 | 84.852 | 95.697 | 111.339 | 76.774 | 19.073 | 944 | 301 | 0 | 0 | 3.465 | 460.231 | 463.996 | 2022/2023 | 462.836 |
| 2024 | 52.418 | 81.622 | 92.640 | 78.665 | 83.713 | 79.737 | 21.638 | 3.350 | | | | | 493.785 | 493.785 | 2023/2024 | 497.550 |
| Media 5 (2019 - 2023) | 19.020 | 30.596 | 57.712 | 77.141 | 61.978 | 30.560 | 11.363 | 658 | 261 | 120 | 49 | 2.269 | 289.028 | 291.728 | Media 5 (2018/2019 - 2022/2023) | 291.611 |
| 2024 vs 2023 | 136,95% | 65,13% | 9,18% | -17,80% | -24,81% | 3,86% | 13,45% | 254,77% | -100,00% | - | -100,00% | -100,00% | 7,29% | | 2023/2024 vs 2022/2023 | 7,50% |
| 2024 vs Media 5 | 175,60% | 166,77% | 60,52% | 1,98% | 35,07% | 160,92% | 90,42% | 409,55% | -100,00% | -100,00% | -100,00% | -100,00% | 70,84% | | 2022/2023 vs Media 5 | 70,62% |
| % Mensual Media 5 | 6,52% | 10,49% | 19,78% | 26,44% | 21,25% | 10,48% | 3,90% | 0,23% | 0,09% | 0,04% | 0,02% | 0,78% | | | | |

(*) Acumulado al mes de AGOSTO

Boletín nº60: Seguimiento reforzado de las importaciones de cítricos por la UE



Importaciones de naranjas por la UE



DISTRIBUCIÓN MENSUAL DE LAS IMPORTACIONES DE NARANJA POR LA UE 27 PROCEDENTES DE MARRUECOS

| TONELADAS | ENE | FEB | MAR | ABR | MAY | JUN | JUL | AGO | SEP | OCT | NOV | DIC | ACUMULADO AÑO | TOTAL AÑO | CAMPAÑA | ACUMULADO CAMPAÑA |
|------------------------------|----------------|----------------|----------------|----------------|----------------|----------------|----------------|-----------------|-----------------|-----------------|-----------------|-----------------|----------------|---------------|--|-------------------|
| 2015 | 6.138 | 6.997 | 4.238 | 11.255 | 14.674 | 17.241 | 5.114 | 5.004 | 2.040 | 837 | 92 | 2.838 | 70.661 | 76.468 | 2014/2015 | 74.889 |
| 2016 | 5.065 | 4.897 | 6.598 | 12.806 | 11.425 | 10.989 | 3.906 | 3.616 | 20 | 0 | 33 | 1.383 | 59.302 | 60.738 | 2015/2016 | 65.109 |
| 2017 | 7.502 | 6.180 | 8.236 | 13.949 | 17.570 | 14.412 | 16.023 | 16.458 | 8.380 | 2.006 | 143 | 2.587 | 100.329 | 113.445 | 2016/2017 | 101.766 |
| 2018 | 5.053 | 10.199 | 6.041 | 13.252 | 12.710 | 5.459 | 11.597 | 10.425 | 2.717 | 216 | 354 | 1.256 | 74.736 | 79.280 | 2017/2018 | 87.852 |
| 2019 | 6.175 | 6.042 | 4.208 | 2.995 | 4.485 | 6.872 | 20.413 | 15.430 | 19.923 | 9.125 | 746 | 854 | 66.621 | 97.268 | 2018/2019 | 71.165 |
| 2020 | 2.937 | 3.074 | 2.134 | 8.706 | 17.128 | 19.318 | 14.466 | 5.033 | 1.043 | 21 | 65 | 914 | 72.797 | 74.841 | 2019/2020 | 103.445 |
| 2021 | 1.922 | 2.066 | 2.279 | 2.988 | 5.296 | 11.170 | 10.072 | 9.687 | 1.334 | 0 | 100 | 1.918 | 45.479 | 48.831 | 2020/2021 | 47.522 |
| 2022 | 3.764 | 2.842 | 3.524 | 2.385 | 3.451 | 4.216 | 5.733 | 12.729 | 5.981 | 17 | 83 | 407 | 38.643 | 45.131 | 2021/2022 | 41.995 |
| 2023 | 1.052 | 574 | 602 | 416 | 253 | 1.075 | 826 | 136 | 0 | 0 | 30 | 686 | 4.933 | 5.649 | 2022/2023 | 11.421 |
| 2024 | 654 | 216 | 193 | 122 | 725 | 1.201 | 1.264 | 3.243 | | | | | 7.619 | 7.619 | 2023/2024 | 8.335 |
| Media 5 (2019 - 2023) | 3.170 | 2.920 | 2.549 | 3.498 | 6.122 | 8.530 | 10.302 | 8.603 | 5.656 | 1.833 | 205 | 956 | 45.695 | 54.344 | Media 5 (2018/2019 - 2022/2023) | 55.110 |
| 2024 vs 2023 | -37,85% | -62,36% | -67,87% | -70,68% | 187,15% | 11,71% | 53,05% | 2288,44% | -100,00% | -100,00% | -100,00% | -100,00% | 54,45% | | 2023/2024 vs 2022/2023 | -27,02% |
| 2024 vs Media 5 | -79,39% | -92,60% | -92,42% | -96,51% | -88,15% | -85,92% | -87,73% | -62,30% | -100,00% | -100,00% | -100,00% | -100,00% | -83,33% | | 2022/2023 vs Media 5 | -84,88% |
| % Mensual Media 5 | 5,83% | 5,37% | 4,69% | 6,44% | 11,27% | 15,70% | 18,96% | 15,83% | 10,41% | 3,37% | 0,38% | 1,76% | | | | |

(*) Acumulado al mes de AGOSTO

Boletín nº60: Seguimiento reforzado de las importaciones de cítricos por la UE





Importaciones de naranjas por la UE



DISTRIBUCIÓN MENSUAL DE LAS IMPORTACIONES DE NARANJA POR LA UE 27 PROCEDENTES DE ZIMBABUE

| TONELADAS | ENE | FEB | MAR | ABR | MAY | JUN | JUL | AGO | SEP | OCT | NOV | DIC | ACUMULADO AÑO | TOTAL AÑO | CAMPAÑA | ACUMULADO CAMPAÑA |
|------------------------------|-------|-------|----------|----------|-------|-------|---------|--------|----------|----------|----------|----------|---------------|-----------|--|-------------------|
| 2015 | 0 | 0 | 50 | 0 | 0 | 0 | 3.134 | 8.206 | 9.275 | 5.347 | 0 | 0 | 11.390 | 26.011 | 2014/2015 | 29.980 |
| 2016 | 0 | 25 | 0 | 0 | 0 | 0 | 4.549 | 7.593 | 10.801 | 4.824 | 25 | 0 | 12.166 | 27.817 | 2015/2016 | 26.788 |
| 2017 | 0 | 0 | 0 | 0 | 0 | 0 | 7.313 | 7.191 | 10.311 | 6.206 | 146 | 0 | 14.504 | 31.168 | 2016/2017 | 30.154 |
| 2018 | 0 | 0 | 0 | 0 | 0 | 0 | 5.799 | 9.170 | 10.588 | 10.775 | 703 | 24 | 14.969 | 37.059 | 2017/2018 | 31.633 |
| 2019 | 0 | 0 | 25 | 0 | 0 | 0 | 1.864 | 9.120 | 12.922 | 8.603 | 576 | 0 | 11.009 | 33.110 | 2018/2019 | 33.099 |
| 2020 | 0 | 0 | 0 | 0 | 0 | 0 | 6.197 | 10.939 | 13.372 | 6.927 | 0 | 0 | 17.136 | 37.435 | 2019/2020 | 39.236 |
| 2021 | 0 | 0 | 0 | 0 | 0 | 0 | 4.728 | 9.583 | 11.202 | 13.823 | 1.273 | 0 | 14.310 | 40.609 | 2020/2021 | 34.610 |
| 2022 | 0 | 0 | 0 | 0 | 0 | 0 | 2.270 | 5.941 | 12.335 | 12.904 | 1.671 | 72 | 8.210 | 35.193 | 2021/2022 | 34.509 |
| 2023 | 0 | 0 | 0 | 0 | 0 | 0 | 1.493 | 15.567 | 16.817 | 6.470 | 587 | 112 | 17.060 | 41.047 | 2022/2023 | 44.043 |
| 2024 | 0 | 0 | 0 | 0 | 0 | 0 | 1.593 | 14.806 | | | | | 16.399 | 16.399 | 2023/2024 | 40.386 |
| Media 5 (2019 - 2023) | - | 0 | 5 | 0 | - | - | 3.310 | 10.230 | 13.330 | 9.746 | 822 | 37 | 13.545 | 37.479 | Media 5 (2018/2019 - 2022/2023) | 37.099 |
| 2024 vs 2023 | - | - | - | - | - | - | 6,72% | -4,89% | -100,00% | -100,00% | -100,00% | -100,00% | -3,87% | | 2023/2024 vs 2022/2023 | -8,30% |
| 2024 vs Media 5 | - | - | -100,00% | -100,00% | - | - | -51,87% | 44,73% | -100,00% | -100,00% | -100,00% | -100,00% | 21,07% | | 2022/2023 vs Media 5 | 8,86% |
| % Mensual Media 5 | 0,00% | 0,00% | 0,01% | 0,00% | 0,00% | 0,00% | 8,83% | 27,30% | 35,57% | 26,00% | 2,19% | 0,10% | | | | |

(*) Acumulado al mes de AGOSTO

Boletín nº60: Seguimiento reforzado de las importaciones de cítricos por la UE



Importaciones de naranjas por la UE



DISTRIBUCIÓN MENSUAL DE LAS IMPORTACIONES DE NARANJA POR LA UE 27 PROCEDENTES DE ARGENTINA

| TONELADAS | ENE | FEB | MAR | ABR | MAY | JUN | JUL | AGO | SEP | OCT | NOV | DIC | ACUMULADO AÑO | TOTAL AÑO | CAMPAÑA | ACUMULADO CAMPAÑA |
|------------------------------|-------|-------|----------|-------|-------|---------|---------|---------|----------|----------|----------|----------|---------------|-----------|--|-------------------|
| 2015 | 0 | 0 | 0 | 0 | 0 | 96 | 3.507 | 10.841 | 17.380 | 4.720 | 0 | 0 | 14.443 | 36.544 | 2014/2015 | 41.836 |
| 2016 | 0 | 0 | 0 | 0 | 0 | 399 | 7.459 | 17.967 | 15.398 | 7.575 | 0 | 0 | 25.825 | 48.798 | 2015/2016 | 47.925 |
| 2017 | 0 | 0 | 0 | 0 | 0 | 154 | 4.965 | 12.238 | 16.591 | 5.179 | 0 | 0 | 17.356 | 39.127 | 2016/2017 | 40.329 |
| 2018 | 0 | 0 | 0 | 0 | 0 | 92 | 799 | 11.716 | 21.520 | 9.900 | 0 | 0 | 12.607 | 44.027 | 2017/2018 | 34.378 |
| 2019 | 0 | 0 | 0 | 0 | 0 | 21 | 3.955 | 12.398 | 16.813 | 5.279 | 19 | 0 | 16.375 | 38.486 | 2018/2019 | 47.795 |
| 2020 | 0 | 0 | 0 | 0 | 0 | 362 | 5.873 | 12.562 | 4.630 | 49 | 0 | 0 | 18.797 | 23.476 | 2019/2020 | 40.908 |
| 2021 | 0 | 0 | 0 | 0 | 0 | 0 | 3.043 | 7.539 | 13.870 | 7.935 | 701 | 19 | 10.582 | 33.107 | 2020/2021 | 15.260 |
| 2022 | 0 | 0 | 96 | 0 | 0 | 48 | 1.684 | 7.404 | 12.311 | 5.815 | 97 | 25 | 9.231 | 27.480 | 2021/2022 | 31.757 |
| 2023 | 0 | 0 | 0 | 0 | 0 | 0 | 640 | 6.798 | 9.819 | 1.392 | 21 | 0 | 7.438 | 18.670 | 2022/2023 | 25.687 |
| 2024 | 0 | 0 | 0 | 0 | 0 | 23 | 1.298 | 7.569 | | | | | 8.890 | 8.890 | 2023/2024 | 20.123 |
| Media 5 (2019 - 2023) | - | - | 19 | - | - | 86 | 3.039 | 9.340 | 11.489 | 4.094 | 168 | 9 | 12.485 | 28.244 | Media 5 (2018/2019 - 2022/2023) | 32.281 |
| 2024 vs 2023 | - | - | - | - | - | 230300% | 102,77% | 11,34% | -100,00% | -100,00% | -100,00% | - | 19,52% | | 2023/2024 vs 2022/2023 | -21,66% |
| 2024 vs Media 5 | - | - | -100,00% | - | - | -73,25% | -57,28% | -18,96% | -100,00% | -100,00% | -100,00% | -100,00% | -28,79% | | 2022/2023 vs Media 5 | -37,66% |
| % Mensual Media 5 | 0,00% | 0,00% | 0,07% | 0,00% | 0,00% | 0,30% | 10,76% | 33,07% | 40,68% | 14,50% | 0,59% | 0,03% | | | | |

(*) Acumulado al mes de AGOSTO

Boletín nº60: Seguimiento reforzado de las importaciones de cítricos por la UE





3. Importaciones de pequeños cítricos por la UE

Boletín nº60: Seguimiento reforzado de las importaciones de cítricos por la UE





Importaciones de pequeños cítricos por la UE



IMPORTACIONES DE PEQ. CÍTRICOS POR LA UE-27 DE TTPP (t) Año natural (Enero/-----*)

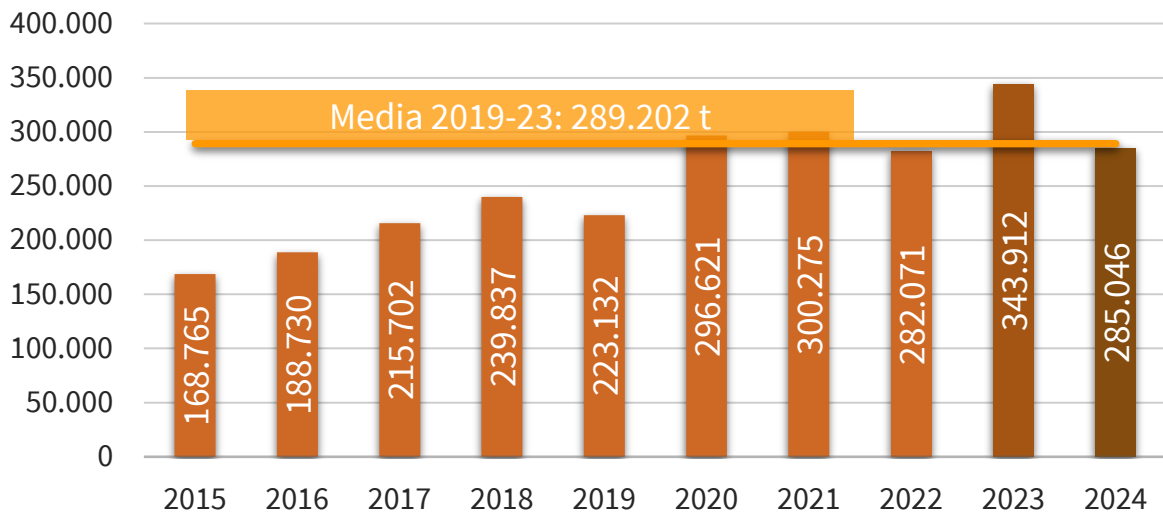

IMPORTACIONES DE PEQ. CÍTRICOS POR LA U27 DE TTPP AÑO NATURAL (ENERO/-----*) (t)

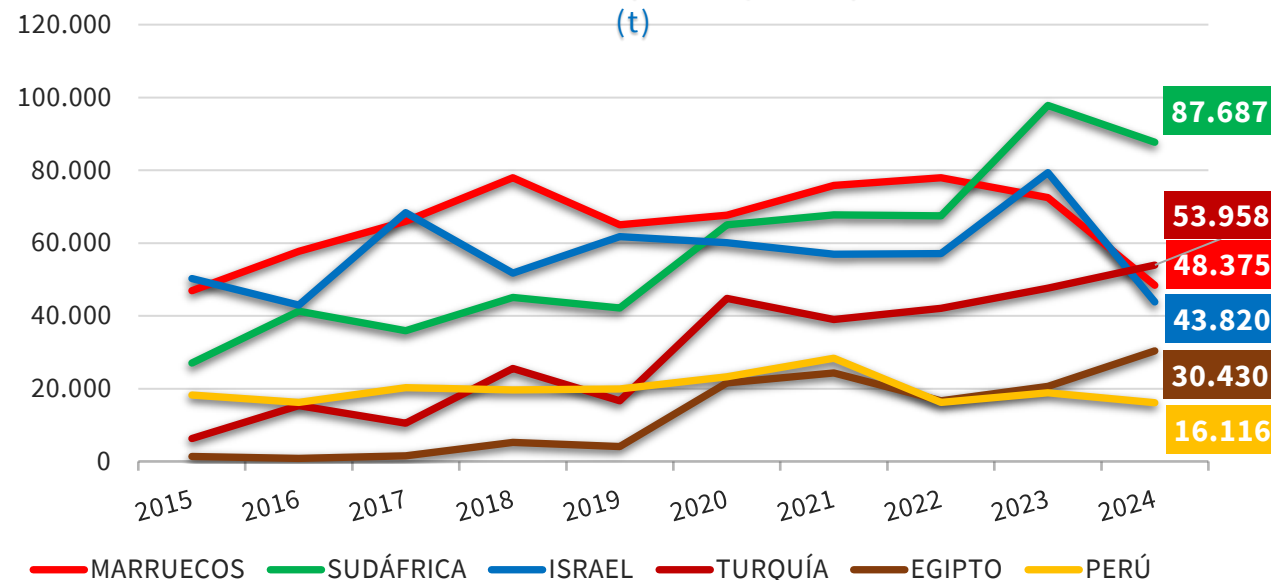

| 2024 vs | TTPP | MARRUECOS | SUDÁFRICA | ISRAEL | TURQUÍA | EGIPTO | PERÚ |
|---------|---------|-----------|-----------|---------|---------|---------|---------|
| 2023 | ▼ 17,1% | ▼ 33,3% | ▼ 10,3% | ▼ 44,8% | ▲ 13,4% | ▲ 47,6% | ▼ 14,5% |
| Media 5 | ▼ 1,4% | ▼ 32,6% | ▲ 28,9% | ▼ 30,5% | ▲ 41,9% | ▲ 74,3% | ▼ 24,4% |

(*) Acumulado al mes de AGOSTO

Boletín nº60: Seguimiento reforzado de las importaciones de cítricos por la UE





Importaciones de pequeños cítricos por la UE



IMPORTACIONES DE PEQ. CÍTRICOS POR LA UE-27 DE TTPP (t)
Campaña (Septiembre/-----*)

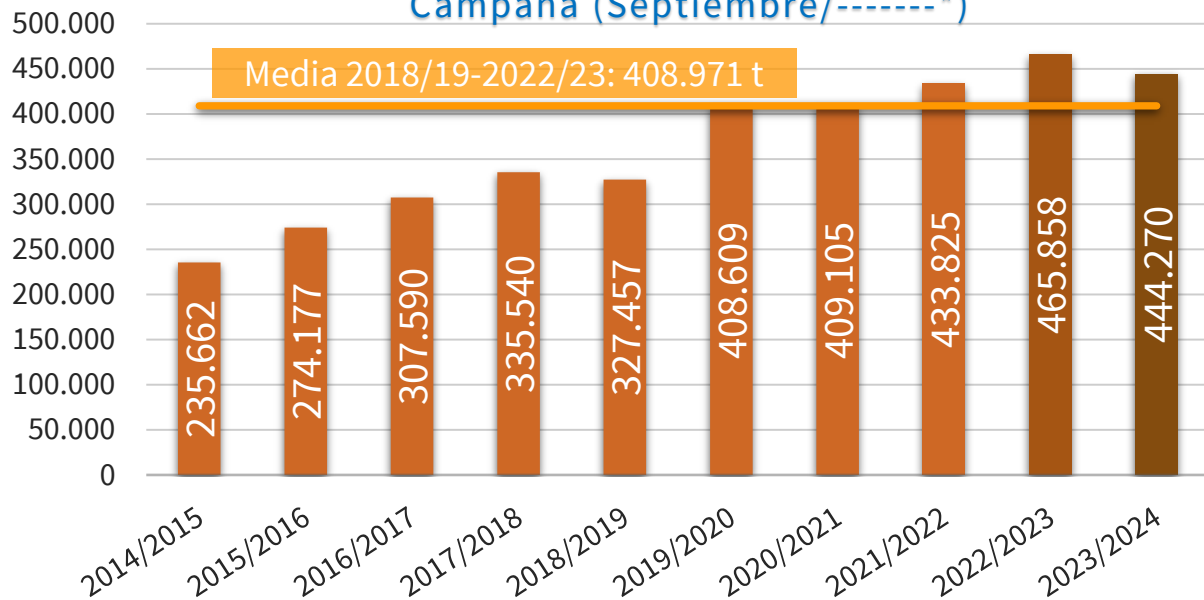

IMPORTACIONES DE PEQ. CÍTRICOS POR LA U27 DE TTPP
CAMPAÑA (SEPTIEMBRE/-----*)
(t)

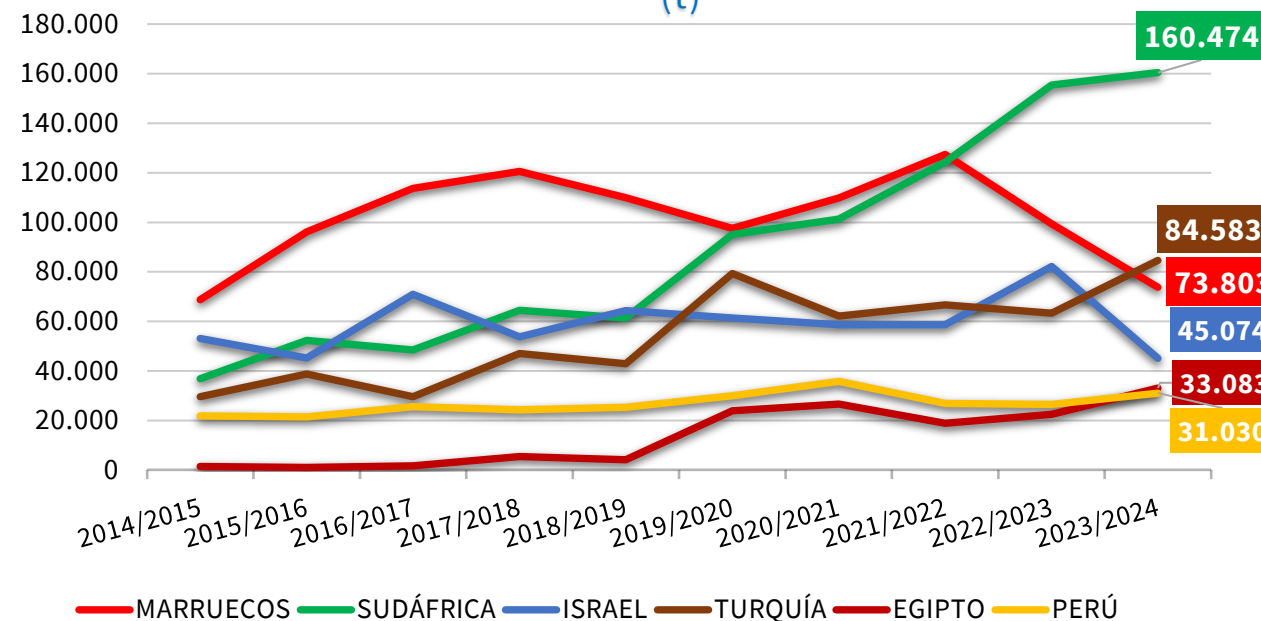

| 2023/24 vs | TTPP | MARRUECOS | SUDÁFRICA | ISRAEL | TURQUÍA | EGIPTO | PERÚ |
|------------|--------|-----------|-----------|---------|---------|---------|---------|
| 2022/23 | ▼ 4,6% | ▼ 25,7% | ▲ 3,2% | ▼ 45,1% | ▲ 33,7% | ▲ 47,6% | ▲ 17,0% |
| Media 5 | ▲ 8,6% | ▼ 32,2% | ▲ 49,3% | ▼ 30,7% | ▲ 34,5% | ▲ 72,6% | ▲ 7,3% |

(*) Acumulado al mes de AGOSTO

Boletín nº60: Seguimiento reforzado de las importaciones de cítricos por la UE





Importaciones de pequeños cítricos por la UE



| IMPORTACIONES DE PEQUEÑOS CÍTRICOS POR LA UE 27 | | | | | | | | | | | Variaciones (%) | | Variaciones (t) | |
|---|----------------|----------------|----------------|----------------|----------------|----------------|----------------|----------------|----------------|----------------|------------------------|----------------------|------------------------|----------------------|
| CAMPAÑA | 2014/2015 | 2015/2016 | 2016/2017 | 2017/2018 | 2018/2019 | 2019/2020 | 2020/2021 | 2021/2022 | 2022/2023 | 2023/2024 | 2023/2024 vs 2022/2023 | 2023/2024 vs Media 5 | 2023/2024 vs 2022/2023 | 2023/2024 vs Media 5 |
| TONELADAS | Sept-Ago | Sept-Ago | Sept-Ago | Sept-Ago | Sept-Ago | Sept-Ago | Sept-Ago | Sept-Ago | Sept-Ago | Sept-Ago | | | | |
| MARRUECOS | 68.683 | 96.126 | 113.672 | 120.505 | 109.962 | 97.560 | 109.844 | 127.433 | 99.325 | 73.803 | -25,7% | -32,2% | -25.522 | -35.022 |
| SUDÁFRICA | 36.774 | 52.323 | 48.509 | 64.507 | 61.335 | 95.161 | 101.252 | 124.299 | 155.469 | 160.474 | 3,2% | 49,3% | 5.004 | 52.970 |
| ISRAEL | 53.080 | 45.180 | 70.923 | 53.762 | 64.386 | 61.413 | 58.682 | 58.685 | 82.166 | 45.074 | -45,1% | -30,7% | -37.092 | -19.992 |
| TURQUÍA | 29.631 | 38.733 | 29.542 | 46.996 | 42.887 | 79.381 | 62.175 | 66.682 | 63.284 | 84.583 | 33,7% | 34,5% | 21.299 | 21.701 |
| PERÚ | 21.765 | 21.461 | 25.562 | 24.277 | 25.375 | 30.029 | 35.815 | 26.919 | 26.515 | 31.030 | 17,0% | 7,3% | 4.515 | 2.099 |
| EGIPTO | 1.346 | 1.011 | 1.621 | 5.354 | 4.175 | 23.839 | 26.596 | 18.816 | 22.420 | 33.083 | 47,6% | 72,6% | 10.662 | 13.913 |
| Resto EXTRA UE | 24.384 | 19.343 | 17.760 | 20.140 | 19.337 | 21.226 | 14.742 | 10.991 | 16.679 | 16.224 | -2,7% | -2,2% | -455 | -371 |
| TOTAL 4 | 188.167 | 232.362 | 262.646 | 285.770 | 278.570 | 333.515 | 331.952 | 377.099 | 400.244 | 363.934 | -9,1% | 5,7% | -36.310 | 19.658 |
| TOTAL 6 | 211.278 | 254.834 | 289.829 | 315.400 | 308.120 | 387.383 | 394.363 | 422.834 | 449.180 | 428.046 | -4,7% | 9,1% | -21.133 | 35.671 |
| HEMISFERIO NORTE | 164.932 | 190.721 | 224.639 | 236.687 | 231.079 | 272.805 | 264.667 | 277.112 | 275.535 | 244.655 | -11,2% | -7,4% | -30.880 | -19.585 |
| HEMISFERIO SUR | 70.731 | 83.455 | 82.951 | 98.854 | 96.378 | 135.803 | 144.438 | 156.713 | 190.323 | 199.615 | 4,9% | 37,9% | 9.292 | 54.884 |
| TOTAL EXTRA UE | 235.662 | 274.177 | 307.590 | 335.540 | 327.457 | 408.609 | 409.105 | 433.825 | 465.858 | 444.270 | -4,6% | 8,6% | -21.588 | 35.300 |

| IMPORTACIONES DE PEQUEÑOS CÍTRICOS POR LA UE 27 | | | | | | | | | | | Variaciones (%) | | Variaciones (t) | |
|---|----------------|----------------|----------------|----------------|----------------|----------------|----------------|----------------|----------------|----------------|-----------------|-----------------|-----------------|-----------------|
| AÑO NATURAL | 2015 | 2016 | 2017 | 2018 | 2019 | 2020 | 2021 | 2022 | 2023 | 2024 | 2024 vs 2023 | 2024 vs Media 5 | 2024 vs 2023 | 2024 vs Media 5 |
| TONELADAS | Ene-Ago | Ene-Ago | Ene-Ago | Ene-Ago | Ene-Ago | Ene-Ago | Ene-Ago | Ene-Ago | Ene-Ago | Ene-Ago | | | | |
| MARRUECOS | 46.952 | 57.730 | 65.985 | 77.919 | 65.057 | 67.632 | 75.813 | 77.955 | 72.484 | 48.375 | -33,3% | -32,6% | -24.109 | -23.413 |
| SUDÁFRICA | 27.056 | 41.251 | 35.890 | 45.051 | 42.156 | 65.029 | 67.746 | 67.460 | 97.788 | 87.687 | -10,3% | 28,9% | -10.101 | 19.651 |
| ISRAEL | 50.298 | 42.979 | 68.339 | 51.706 | 61.812 | 60.063 | 56.952 | 57.098 | 79.378 | 43.820 | -44,8% | -30,5% | -35.558 | -19.241 |
| TURQUÍA | 6.331 | 15.389 | 10.512 | 25.561 | 16.679 | 44.787 | 38.960 | 42.090 | 47.603 | 53.958 | 13,4% | 41,9% | 6.355 | 15.934 |
| PERÚ | 18.300 | 16.247 | 20.302 | 19.711 | 19.899 | 23.279 | 28.328 | 16.228 | 18.838 | 16.116 | -14,5% | -24,4% | -2.722 | -5.199 |
| EGIPTO | 1.346 | 889 | 1.598 | 5.289 | 4.088 | 21.641 | 24.309 | 16.643 | 20.612 | 30.430 | 47,6% | 74,3% | 9.817 | 12.971 |
| Resto EXTRA UE | 18.482 | 14.244 | 13.075 | 14.600 | 13.441 | 14.190 | 8.167 | 4.597 | 7.209 | 4.662 | -35,3% | -51,0% | -2.548 | -4.859 |
| TOTAL 4 | 130.637 | 157.348 | 180.727 | 200.237 | 185.703 | 237.511 | 239.471 | 244.603 | 297.253 | 233.840 | -21,3% | -2,9% | -63.413 | -7.069 |
| TOTAL 6 | 150.283 | 174.485 | 202.627 | 225.237 | 209.690 | 282.431 | 292.109 | 277.474 | 336.703 | 280.385 | -16,7% | 0,3% | -56.318 | 703 |
| HEMISFERIO NORTE | 114.168 | 124.109 | 152.973 | 167.775 | 154.356 | 201.218 | 200.118 | 196.085 | 223.682 | 178.913 | -20,0% | -8,3% | -44.769 | -16.179 |
| HEMISFERIO SUR | 54.598 | 64.620 | 62.730 | 72.062 | 68.776 | 95.402 | 100.157 | 85.986 | 120.230 | 106.133 | -11,7% | 12,8% | -14.097 | 12.023 |
| TOTAL EXTRA UE | 168.765 | 188.730 | 215.702 | 239.837 | 223.132 | 296.621 | 300.275 | 282.071 | 343.912 | 285.046 | -17,1% | -1,4% | -58.866 | -4.156 |

(* Acumulado al mes de AGOSTO)

Boletín nº60: Seguimiento reforzado de las importaciones de cítricos por la UE



Importaciones de pequeños cítricos por la UE



EVOLUCIÓN MENSUAL DE LAS IMPORTACIONES DE PEQ. CÍTRICOS EN LA UE-27 PROCEDENTES DE **TTPP** (t)

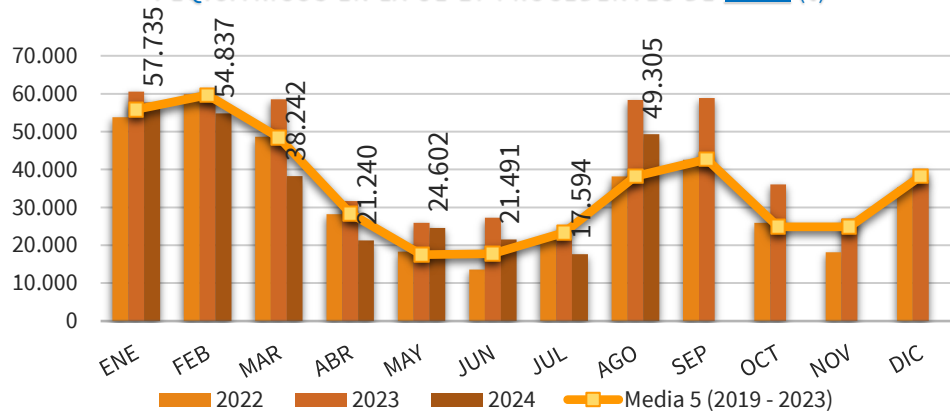

EVOLUCIÓN MENSUAL DE LAS IMPORTACIONES DE PEQ. CÍTRICOS EN LA UE-27 PROCEDENTES DE **MARRUECOS** (t)

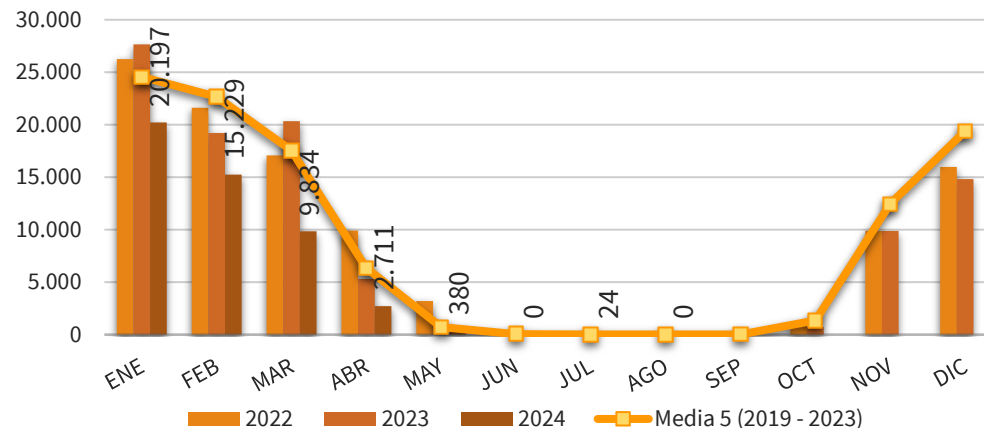

EVOLUCIÓN MENSUAL DE LAS IMPORTACIONES DE PEQ. CÍTRICOS EN LA UE-27 PROCEDENTES DE **SUDÁFRICA** (t)

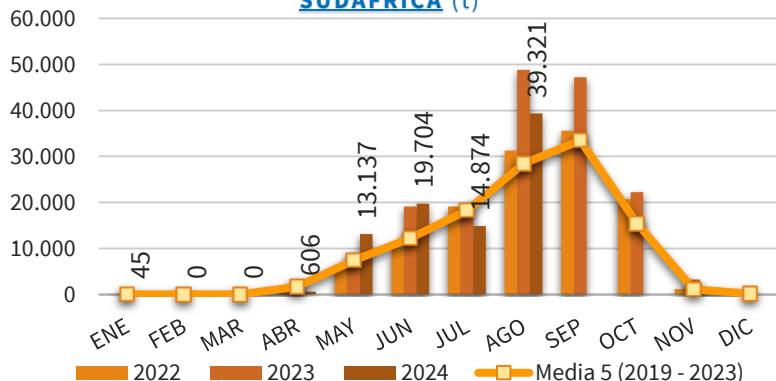

EVOLUCIÓN MENSUAL DE LAS IMPORTACIONES DE PEQ. CÍTRICOS EN LA UE-27 PROCEDENTES DE **ISRAEL** (t)

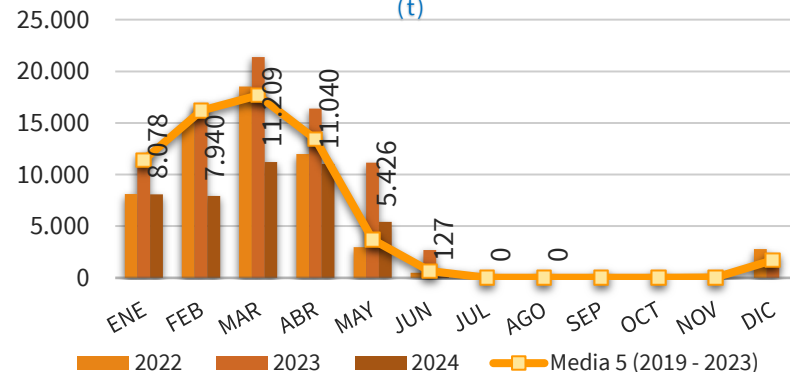

EVOLUCIÓN MENSUAL DE LAS IMPORTACIONES DE PEQ. CÍTRICOS EN LA UE-27 PROCEDENTES DE **TURQUÍA** (t)

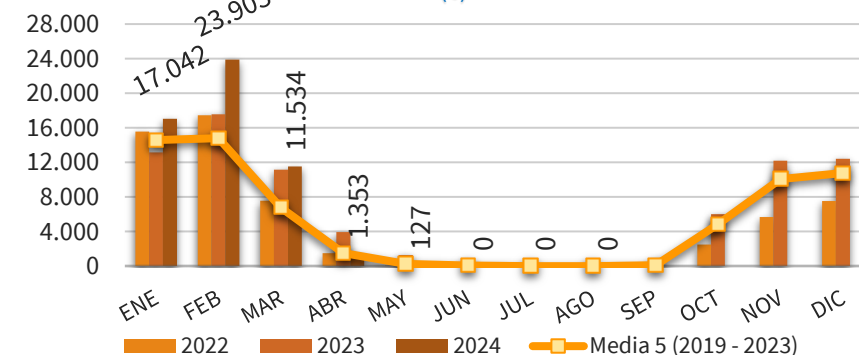

(* Acumulado al mes de AGOSTO)

Boletín nº60: Seguimiento reforzado de las importaciones de cítricos por la UE





Importaciones de pequeños cítricos por la UE



DISTRIBUCIÓN MENSUAL DE LAS IMPORTACIONES DE PEQUEÑOS CÍTRICOS POR LA UE 27

| TONELADAS | ENE | FEB | MAR | ABR | MAY | JUN | JUL | AGO | SEP | OCT | NOV | DIC | ACUMULADO AÑO | TOTAL AÑO | CAMPAÑA | ACUMULADO CAMPAÑA |
|------------------------------|---------------|---------------|----------------|----------------|---------------|----------------|----------------|----------------|-----------------|-----------------|-----------------|-----------------|----------------|----------------|--|-------------------|
| 2015 | 36.098 | 32.980 | 29.301 | 18.336 | 7.605 | 10.151 | 12.896 | 21.399 | 17.604 | 7.211 | 25.194 | 35.438 | 168.765 | 254.212 | 2014/2015 | 235.662 |
| 2016 | 39.820 | 41.388 | 30.272 | 16.152 | 10.193 | 12.795 | 14.655 | 23.454 | 18.753 | 5.874 | 22.148 | 45.112 | 188.730 | 280.617 | 2015/2016 | 274.177 |
| 2017 | 48.084 | 39.765 | 38.599 | 24.650 | 14.585 | 12.690 | 14.590 | 22.738 | 21.594 | 10.915 | 30.476 | 32.718 | 215.702 | 311.406 | 2016/2017 | 307.590 |
| 2018 | 51.915 | 50.427 | 47.589 | 22.997 | 11.545 | 13.466 | 14.117 | 27.782 | 21.954 | 14.858 | 24.975 | 42.539 | 239.837 | 344.162 | 2017/2018 | 335.540 |
| 2019 | 50.935 | 51.722 | 31.865 | 21.783 | 11.756 | 11.626 | 17.025 | 26.419 | 33.617 | 11.949 | 27.440 | 38.981 | 223.132 | 335.120 | 2018/2019 | 327.457 |
| 2020 | 58.613 | 65.636 | 46.443 | 31.478 | 14.844 | 16.222 | 29.797 | 33.588 | 32.459 | 19.751 | 23.570 | 33.050 | 296.621 | 405.450 | 2019/2020 | 408.609 |
| 2021 | 55.264 | 61.114 | 56.620 | 28.803 | 16.816 | 20.289 | 26.831 | 34.538 | 46.009 | 30.660 | 28.211 | 46.874 | 300.275 | 452.029 | 2020/2021 | 409.105 |
| 2022 | 53.837 | 59.872 | 48.673 | 28.184 | 18.277 | 13.612 | 21.426 | 38.190 | 42.595 | 25.924 | 18.116 | 35.311 | 282.071 | 404.017 | 2021/2022 | 433.825 |
| 2023 | 60.532 | 59.968 | 58.561 | 31.639 | 25.936 | 27.277 | 21.601 | 58.398 | 58.901 | 36.077 | 26.983 | 37.263 | 343.912 | 503.136 | 2022/2023 | 465.858 |
| 2024 | 57.735 | 54.837 | 38.242 | 21.240 | 24.602 | 21.491 | 17.594 | 49.305 | | | | | 285.046 | 285.046 | 2023/2024 | 444.270 |
| Media 5 (2019 - 2023) | 55.836 | 59.662 | 48.432 | 28.377 | 17.526 | 17.805 | 23.336 | 38.226 | 42.716 | 24.872 | 24.864 | 38.296 | 289.202 | 419.950 | Media 5 (2018/2019 - 2022/2023) | 408.971 |
| 2024 vs 2023 | -4,62% | -8,56% | -34,70% | -32,87% | -5,15% | -21,21% | -18,55% | -15,57% | -100,00% | -100,00% | -100,00% | -100,00% | -17,12% | | 2023/2024 vs 2022/2023 | -4,63% |
| 2024 vs Media 5 | 3,40% | -8,09% | -21,04% | -25,15% | 40,37% | 20,70% | -24,60% | 28,98% | -100,00% | -100,00% | -100,00% | -100,00% | -1,44% | | 2023/2024 vs Media 5 | 8,63% |
| % Mensual Media 5 | 13,30% | 14,21% | 11,53% | 6,76% | 4,17% | 4,24% | 5,56% | 9,10% | 10,17% | 5,92% | 5,92% | 9,12% | | | | |

(*) Acumulado al mes de AGOSTO

Boletín nº60: Seguimiento reforzado de las importaciones de cítricos por la UE





Importaciones de pequeños cítricos por la UE



DISTRIBUCIÓN MENSUAL DE LAS IMPORTACIONES DE PEQUEÑOS CÍTRICOS POR LA UE 27 PROCEDENTES DE MARRUECOS

| TONELADAS | ENE | FEB | MAR | ABR | MAY | JUN | JUL | AGO | SEP | OCT | NOV | DIC | ACUMULADO AÑO | TOTAL AÑO | CAMPAÑA | ACUMULADO CAMPAÑA |
|------------------------------|----------------|----------------|----------------|----------------|-----------------|-----------------|--------------|-----------------|-----------------|-----------------|-----------------|-----------------|----------------|----------------|--|-------------------|
| 2015 | 17.965 | 17.912 | 8.985 | 2.009 | 81 | 0 | 0 | 0 | 0 | 1.307 | 16.478 | 20.611 | 46.952 | 85.348 | 2014/2015 | 68.683 |
| 2016 | 20.686 | 21.449 | 12.974 | 2.425 | 195 | 0 | 0 | 0 | 0 | 287 | 13.662 | 33.737 | 57.730 | 105.417 | 2015/2016 | 96.126 |
| 2017 | 27.545 | 19.005 | 13.793 | 5.524 | 118 | 0 | 0 | 0 | 0 | 975 | 20.309 | 21.301 | 65.985 | 108.571 | 2016/2017 | 113.672 |
| 2018 | 23.853 | 24.299 | 23.132 | 6.551 | 85 | 0 | 0 | 0 | 23 | 213 | 13.506 | 31.163 | 77.919 | 122.824 | 2017/2018 | 120.505 |
| 2019 | 24.413 | 23.838 | 12.224 | 4.465 | 93 | 24 | 0 | 0 | 66 | 627 | 11.797 | 17.438 | 65.057 | 94.985 | 2018/2019 | 109.962 |
| 2020 | 22.447 | 23.493 | 15.852 | 5.696 | 56 | 88 | 0 | 0 | 0 | 2.310 | 13.221 | 18.500 | 67.632 | 101.663 | 2019/2020 | 97.560 |
| 2021 | 21.997 | 25.166 | 22.153 | 6.326 | 149 | 22 | 0 | 0 | 0 | 2.028 | 17.415 | 30.035 | 75.813 | 125.291 | 2020/2021 | 109.844 |
| 2022 | 26.232 | 21.591 | 17.047 | 9.885 | 3.173 | 27 | 0 | 0 | 0 | 990 | 9.879 | 15.971 | 77.955 | 104.796 | 2021/2022 | 127.433 |
| 2023 | 27.641 | 19.200 | 20.337 | 5.282 | 24 | 0 | 0 | 0 | 3 | 729 | 9.879 | 14.817 | 72.484 | 97.913 | 2022/2023 | 99.325 |
| 2024 | 20.197 | 15.229 | 9.834 | 2.711 | 380 | 0 | 24 | 0 | | | | | 48.375 | 48.375 | 2023/2024 | 73.803 |
| Media 5 (2019 - 2023) | 24.546 | 22.658 | 17.523 | 6.331 | 699 | 32 | - | 0 | 14 | 1.337 | 12.438 | 19.352 | 71.788 | 104.929 | Media 5 (2018/2019 - 2022/2023) | 108.825 |
| 2024 vs 2023 | -26,93% | -20,68% | -51,65% | -48,67% | 1478,64% | - | - | -100,00% | -100,00% | -100,00% | -100,00% | -100,00% | -33,26% | | 2023/2024 vs 2022/2023 | -25,70% |
| 2024 vs Media 5 | -17,72% | -32,79% | -43,88% | -57,17% | -45,57% | -100,00% | - | -100,00% | -100,00% | -100,00% | -100,00% | -100,00% | -32,61% | | 2023/2024 vs Media 5 | -32,18% |
| % Mensual Media 5 | 23,39% | 21,59% | 16,70% | 6,03% | 0,67% | 0,03% | 0,00% | 0,00% | 0,01% | 1,27% | 11,85% | 18,44% | | | | |

(* Acumulado al mes de AGOSTO)

Boletín nº60: Seguimiento reforzado de las importaciones de cítricos por la UE





Importaciones de pequeños cítricos por la UE



DISTRIBUCIÓN MENSUAL DE LAS IMPORTACIONES DE PEQUEÑOS CÍTRICOS POR LA UE 27 PROCEDENTES DE SUDÁFRICA

| TONELADAS | ENE | FEB | MAR | ABR | MAY | JUN | JUL | AGO | SEP | OCT | NOV | DIC | ACUMULADO AÑO | TOTAL AÑO | CAMPAÑA | ACUMULADO CAMPAÑA |
|------------------------------|---------|----------|-------|---------|--------|--------|---------|---------|----------|----------|----------|----------|---------------|-----------|--|-------------------|
| 2015 | 0 | 0 | 0 | 2.614 | 4.234 | 6.474 | 4.694 | 9.040 | 9.945 | 1.121 | 6 | 0 | 27.056 | 38.128 | 2014/2015 | 36.774 |
| 2016 | 3 | 0 | 0 | 4.053 | 7.749 | 8.901 | 7.118 | 13.427 | 11.798 | 769 | 52 | 0 | 41.251 | 53.869 | 2015/2016 | 52.323 |
| 2017 | 0 | 22 | 0 | 1.789 | 6.022 | 7.224 | 9.224 | 11.607 | 15.878 | 3.451 | 61 | 65 | 35.890 | 55.345 | 2016/2017 | 48.509 |
| 2018 | 66 | 42 | 0 | 1.348 | 6.703 | 8.469 | 9.037 | 19.387 | 14.520 | 4.540 | 63 | 55 | 45.051 | 64.230 | 2017/2018 | 64.507 |
| 2019 | 0 | 0 | 0 | 1.316 | 5.946 | 7.764 | 11.114 | 16.017 | 25.187 | 4.812 | 133 | 0 | 42.156 | 72.288 | 2018/2019 | 61.335 |
| 2020 | 73 | 20 | 0 | 2.132 | 7.575 | 10.101 | 22.108 | 23.019 | 24.497 | 8.321 | 579 | 110 | 65.029 | 98.535 | 2019/2020 | 95.161 |
| 2021 | 12 | 14 | 0 | 1.915 | 8.203 | 14.052 | 20.468 | 23.082 | 34.881 | 21.191 | 459 | 308 | 67.746 | 124.585 | 2020/2021 | 101.252 |
| 2022 | 22 | 0 | 0 | 491 | 6.402 | 10.144 | 19.122 | 31.279 | 35.591 | 20.717 | 1.186 | 187 | 67.460 | 125.141 | 2021/2022 | 124.299 |
| 2023 | 0 | 0 | 0 | 2.606 | 8.851 | 19.107 | 18.422 | 48.801 | 47.233 | 22.236 | 3.274 | 44 | 97.788 | 170.575 | 2022/2023 | 155.469 |
| 2024 | 45 | 0 | 0 | 606 | 13.137 | 19.704 | 14.874 | 39.321 | | | | | 87.687 | 87.687 | 2023/2024 | 160.474 |
| Media 5 (2019 - 2023) | 21 | 7 | - | 1.692 | 7.395 | 12.234 | 18.247 | 28.440 | 33.478 | 15.455 | 1.126 | 130 | 68.036 | 118.225 | Media 5 (2018/2019 - 2022/2023) | 107.503 |
| 2024 vs 2023 | - | - | - | -76,74% | 48,42% | 3,12% | -19,26% | -19,43% | -100,00% | -100,00% | -100,00% | -100,00% | -10,33% | | 2023/2024 vs 2022/2023 | 3,22% |
| 2024 vs Media 5 | 108,42% | -100,00% | - | -64,17% | 77,64% | 61,06% | -18,48% | 38,26% | -100,00% | -100,00% | -100,00% | -100,00% | 28,88% | | 2023/2024 vs Media 5 | 49,27% |
| % Mensual Media 5 | 0,02% | 0,01% | 0,00% | 1,43% | 6,26% | 10,35% | 15,43% | 24,06% | 28,32% | 13,07% | 0,95% | 0,11% | | | | |

(* Acumulado al mes de AGOSTO)

Boletín nº60: Seguimiento reforzado de las importaciones de cítricos por la UE





Importaciones de pequeños cítricos por la UE



DISTRIBUCIÓN MENSUAL DE LAS IMPORTACIONES DE PEQUEÑOS CÍTRICOS POR LA UE 27 PROCEDENTES DE ISRAEL

| TONELADAS | ENE | FEB | MAR | ABR | MAY | JUN | JUL | AGO | SEP | OCT | NOV | DIC | ACUMULADO AÑO | TOTAL AÑO | CAMPAÑA | ACUMULADO CAMPAÑA |
|------------------------------|----------------|----------------|----------------|----------------|----------------|----------------|-----------------|----------------|-----------------|-----------------|-----------------|-----------------|----------------|---------------|--|-------------------|
| 2015 | 11.640 | 12.274 | 15.596 | 9.613 | 1.080 | 86 | 8 | 0 | 0 | 0 | 13 | 2.188 | 50.298 | 52.499 | 2014/2015 | 53.080 |
| 2016 | 10.628 | 13.699 | 12.177 | 5.881 | 570 | 0 | 0 | 23 | 0 | 0 | 36 | 2.548 | 42.979 | 45.563 | 2015/2016 | 45.180 |
| 2017 | 12.414 | 16.403 | 20.661 | 13.907 | 4.846 | 109 | 0 | 0 | 0 | 0 | 25 | 2.031 | 68.339 | 70.396 | 2016/2017 | 70.923 |
| 2018 | 13.253 | 13.109 | 15.715 | 9.077 | 551 | 0 | 0 | 0 | 0 | 0 | 32 | 2.543 | 51.706 | 54.280 | 2017/2018 | 53.762 |
| 2019 | 15.159 | 19.005 | 14.323 | 11.546 | 1.756 | 23 | 0 | 0 | 2 | 0 | 48 | 1.300 | 61.812 | 63.161 | 2018/2019 | 64.386 |
| 2020 | 9.750 | 16.067 | 16.370 | 15.597 | 2.280 | 0 | 0 | 0 | 0 | 0 | 24 | 1.706 | 60.063 | 61.792 | 2019/2020 | 61.413 |
| 2021 | 13.062 | 14.187 | 17.840 | 11.562 | 270 | 31 | 0 | 0 | 19 | 0 | 74 | 1.494 | 56.952 | 58.539 | 2020/2021 | 58.682 |
| 2022 | 8.098 | 15.022 | 18.523 | 11.996 | 2.964 | 496 | 0 | 0 | 0 | 0 | 0 | 2.787 | 57.098 | 59.886 | 2021/2022 | 58.685 |
| 2023 | 10.968 | 16.692 | 21.389 | 16.395 | 11.146 | 2.703 | 84 | 0 | 0 | 0 | 46 | 1.209 | 79.378 | 80.632 | 2022/2023 | 82.166 |
| 2024 | 8.078 | 7.940 | 11.209 | 11.040 | 5.426 | 127 | 0 | 0 | | | | | 43.820 | 43.820 | 2023/2024 | 45.074 |
| Media 5 (2019 - 2023) | 11.407 | 16.195 | 17.689 | 13.419 | 3.683 | 650 | 17 | 0 | 4 | 0 | 38 | 1.699 | 63.060 | 64.802 | Media 5 (2018/2019 - 2022/2023) | 65.066 |
| 2024 vs 2023 | -26,35% | -52,43% | -47,60% | -32,66% | -51,32% | -95,29% | -100,00% | -97,63% | - | - | -100,00% | -100,00% | -44,80% | | 2023/2024 vs 2022/2023 | -45,14% |
| 2024 vs Media 5 | -29,19% | -50,97% | -36,63% | -17,73% | 47,31% | -80,42% | -100,00% | -88,14% | -100,00% | -100,00% | -100,00% | -100,00% | -30,51% | | 2023/2024 vs Media 5 | -30,73% |
| % Mensual Media 5 | 17,60% | 24,99% | 27,30% | 20,71% | 5,68% | 1,00% | 0,03% | 0,00% | 0,01% | 0,00% | 0,06% | 2,62% | | | | |

(* Acumulado al mes de AGOSTO)

Boletín nº60: Seguimiento reforzado de las importaciones de cítricos por la UE



Importaciones de pequeños cítricos por la UE



DISTRIBUCIÓN MENSUAL DE LAS IMPORTACIONES DE PEQUEÑOS CÍTRICOS POR LA UE 27 PROCEDENTES DE TURQUÍA

| TONELADAS | ENE | FEB | MAR | ABR | MAY | JUN | JUL | AGO | SEP | OCT | NOV | DIC | ACUMULADO AÑO | TOTAL AÑO | CAMPAÑA | ACUMULADO CAMPAÑA |
|------------------------------|---------------|---------------|---------------|----------------|----------------|-----------------|----------------|----------------|-----------------|-----------------|-----------------|-----------------|---------------|---------------|--|-------------------|
| 2015 | 5.234 | 1.019 | 61 | 17 | 0 | 0 | 0 | 0 | 45 | 2.758 | 8.454 | 12.087 | 6.331 | 29.675 | 2014/2015 | 29.631 |
| 2016 | 7.512 | 4.714 | 2.468 | 685 | 10 | 0 | 0 | 0 | 2 | 3.464 | 7.590 | 7.973 | 15.389 | 34.418 | 2015/2016 | 38.733 |
| 2017 | 6.527 | 3.412 | 409 | 165 | 0 | 0 | 0 | 0 | 19 | 4.882 | 8.883 | 7.651 | 10.512 | 31.947 | 2016/2017 | 29.542 |
| 2018 | 11.915 | 9.600 | 3.911 | 135 | 0 | 0 | 0 | 0 | 752 | 7.314 | 10.514 | 7.628 | 25.561 | 51.769 | 2017/2018 | 46.996 |
| 2019 | 8.675 | 6.672 | 1.308 | 12 | 0 | 6 | 3 | 3 | 361 | 4.310 | 14.789 | 15.134 | 16.679 | 51.273 | 2018/2019 | 42.887 |
| 2020 | 19.799 | 17.335 | 6.078 | 1.534 | 40 | 1 | 1 | 1 | 70 | 6.386 | 8.738 | 8.020 | 44.787 | 68.002 | 2019/2020 | 79.381 |
| 2021 | 15.654 | 14.976 | 7.817 | 509 | 0 | 1 | 2 | 1 | 21 | 4.979 | 8.923 | 10.669 | 38.960 | 63.552 | 2020/2021 | 62.175 |
| 2022 | 15.567 | 17.452 | 7.551 | 1.487 | 29 | 2 | 2 | 0 | 0 | 2.486 | 5.684 | 7.511 | 42.090 | 57.771 | 2021/2022 | 66.682 |
| 2023 | 13.169 | 17.568 | 11.158 | 3.951 | 1.277 | 393 | 21 | 66 | 0 | 6.010 | 12.201 | 12.415 | 47.603 | 78.228 | 2022/2023 | 63.284 |
| 2024 | 17.042 | 23.903 | 11.534 | 1.353 | 127 | 0 | 0 | 0 | | | | | 53.958 | 53.958 | 2023/2024 | 84.583 |
| Media 5 (2019 - 2023) | 14.573 | 14.801 | 6.782 | 1.499 | 269 | 80 | 5 | 14 | 90 | 4.834 | 10.067 | 10.750 | 38.024 | 63.765 | Media 5 (2018/2019 - 2022/2023) | 62.882 |
| 2024 vs 2023 | 29,41% | 36,06% | 3,37% | -65,75% | -90,06% | -100,00% | -99,96% | -99,87% | -100,00% | -100,00% | -100,00% | -100,00% | 13,35% | | 2023/2024 vs 2022/2023 | 33,66% |
| 2024 vs Media 5 | 16,94% | 61,50% | 70,05% | -9,71% | -52,85% | -100,00% | -99,83% | -99,37% | -100,00% | -100,00% | -100,00% | -100,00% | 41,91% | | 2023/2024 vs Media 5 | 34,51% |
| % Mensual Media 5 | 22,85% | 23,21% | 10,64% | 2,35% | 0,42% | 0,13% | 0,01% | 0,02% | 0,14% | 7,58% | 15,79% | 16,86% | | | | |

(*) Acumulado al mes de AGOSTO

Boletín nº60: Seguimiento reforzado de las importaciones de cítricos por la UE





4. Importaciones de limones por la UE

Boletín nº60: Seguimiento reforzado de las importaciones de cítricos por la UE





Importaciones de limones por la UE



IMPORTACIONES DE LIMONES POR LA UE-27 DE TTPP (t)
Año natural (Enero/-----*)

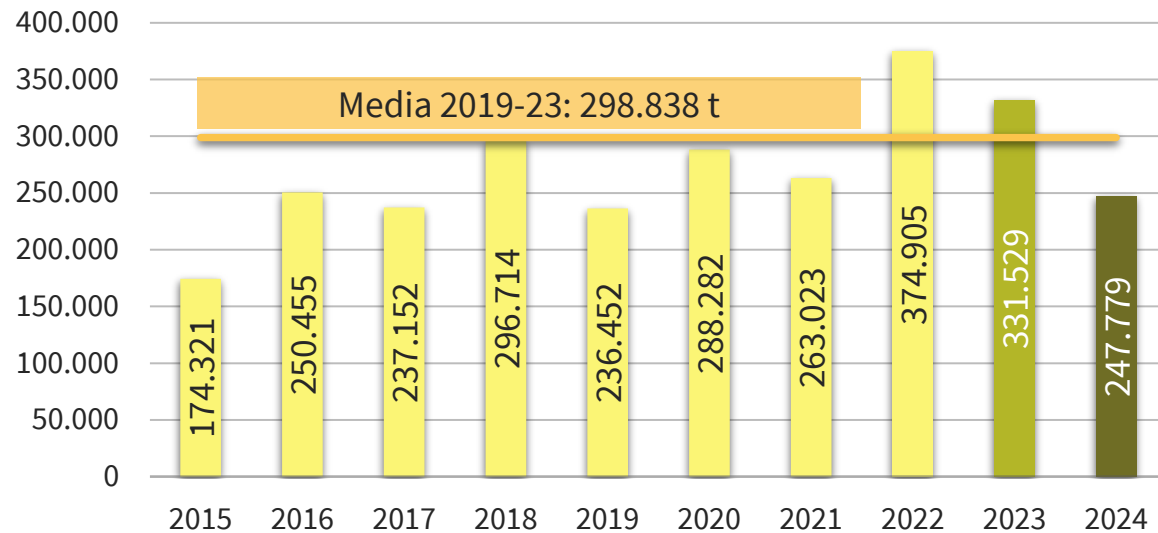

IMPORTACIONES DE LIMONES POR LA U27 DE TTPP
AÑO NATURAL (ENERO/-----*)
(t)

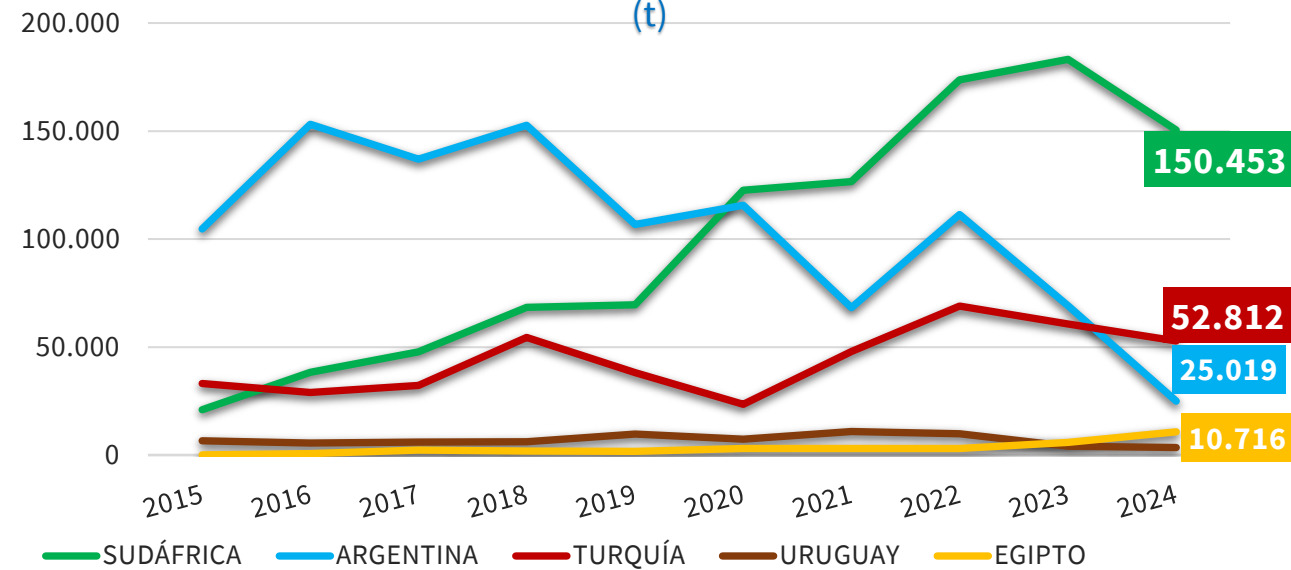

| 2024 vs | TTPP | SUDÁFRICA | ARGENTINA | TURQUÍA | URUGUAY | EGIPTO |
|---------|---------|-----------|-----------|---------|---------|----------|
| 2023 | ▼ 25,3% | ▼ 17,9% | ▼ 63,8% | ▼ 13,1% | ▼ 13,4% | ▲ 81,8% |
| Media 5 | ▼ 17,1% | ▲ 11,3% | ▼ 73,5% | ▲ 10,3% | ▼ 58,1% | ▲ 222,1% |

(*) Acumulado al mes de AGOSTO

Boletín nº60: Seguimiento reforzado de las importaciones de cítricos por la UE





Importaciones de limones por la UE



IMPORTACIONES DE LIMONES POR LA UE-27 DE TTPP (t)
Campaña (Septiembre/-----*)

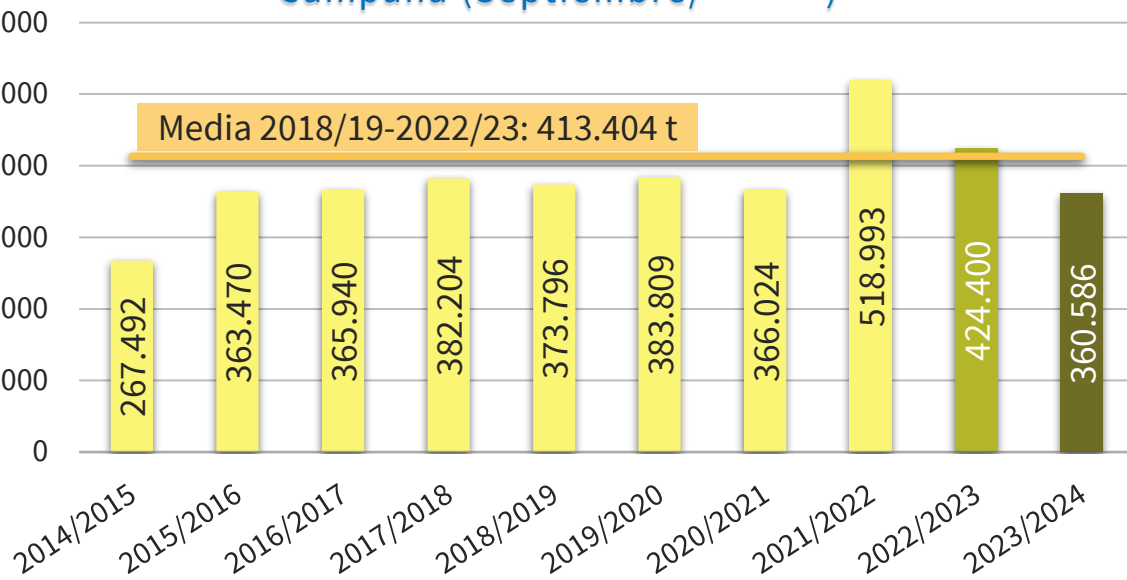

IMPORTACIONES DE PEQ. CÍTRICOS POR LA U27 DE TTPP
CAMPAÑA (SEPTIEMBRE/-----*)
(t)

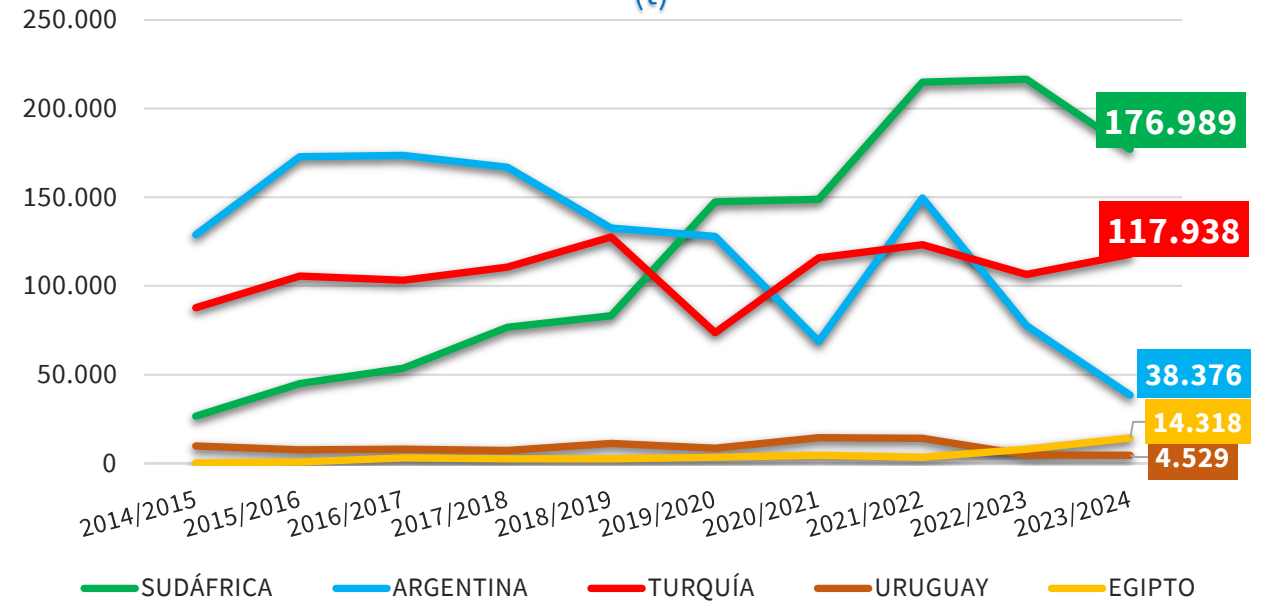

| 2023/24 vs | TTPP | SUDÁFRICA | ARGENTINA | TURQUÍA | URUGUAY | EGIPTO |
|------------|---------|-----------|-----------|---------|---------|----------|
| 2022/23 | ▼ 15,0% | ▼ 18,3% | ▼ 50,5% | ▲ 10,8% | ▼ 2,9% | ▲ 80,4% |
| Media 5 | ▼ 12,8% | ▲ 9,1% | ▼ 65,5% | ▲ 7,8% | ▼ 57,4% | ▲ 224,7% |

(* Acumulado al mes de AGOSTO)

Boletín nº60: Seguimiento reforzado de las importaciones de cítricos por la UE





Importaciones de limones por la UE



| IMPORTACIONES DE LIMONES POR LA UE 27 | | | | | | | | | | | Variaciones (%) | | Variaciones (t) | |
|---------------------------------------|----------------|----------------|----------------|----------------|----------------|----------------|----------------|----------------|----------------|----------------|------------------------|----------------------|------------------------|----------------------|
| CAMPAÑA | 2014/2015 | 2015/2016 | 2016/2017 | 2017/2018 | 2018/2019 | 2019/2020 | 2020/2021 | 2021/2022 | 2022/2023 | 2023/2024 | 2023/2024 vs 2022/2023 | 2023/2024 vs Media 5 | 2023/2024 vs 2022/2023 | 2023/2024 vs Media 5 |
| TONELADAS | Sept-Ago | Sept-Ago | Sept-Ago | Sept-Ago | Sept-Ago | Sept-Ago | Sept-Ago | Sept-Ago | Sept-Ago | Sept-Ago | | | | |
| SUDÁFRICA | 26.584 | 44.970 | 53.705 | 76.707 | 83.194 | 147.450 | 148.888 | 214.954 | 216.508 | 176.989 | -18,3% | 9,1% | -39.518 | 14.791 |
| ARGENTINA | 128.880 | 172.891 | 173.566 | 166.952 | 132.595 | 127.957 | 68.774 | 149.559 | 77.584 | 38.376 | -50,5% | -65,5% | -39.207 | -72.917 |
| TURQUÍA | 87.723 | 105.642 | 103.275 | 110.612 | 127.560 | 73.742 | 115.945 | 123.259 | 106.409 | 117.938 | 10,8% | 7,8% | 11.528 | 8.554 |
| URUGUAY | 9.754 | 7.646 | 8.053 | 7.217 | 11.268 | 8.545 | 14.515 | 14.173 | 4.664 | 4.529 | -2,9% | -57,4% | -135 | -6.104 |
| EGIPTO | 210 | 784 | 3.103 | 2.543 | 2.633 | 3.535 | 4.468 | 3.471 | 7.938 | 14.318 | 80,4% | 224,7% | 6.380 | 9.909 |
| Resto EXTRA UE | 14.341 | 31.538 | 24.239 | 18.172 | 16.547 | 22.581 | 13.434 | 13.577 | 11.298 | 8.436 | -25,3% | -45,5% | -2.862 | -7.051 |
| TOTAL 3 | 243.186 | 323.502 | 330.546 | 354.271 | 343.349 | 349.149 | 333.607 | 487.772 | 400.501 | 333.303 | -16,8% | -12,9% | -67.197 | -49.572 |
| TOTAL 5 | 253.151 | 331.933 | 341.701 | 364.032 | 357.249 | 361.228 | 352.591 | 505.416 | 413.102 | 352.150 | -14,8% | -11,5% | -60.952 | -45.767 |
| HEMISFERIO NORTE | 94.893 | 121.410 | 115.394 | 119.698 | 135.833 | 85.032 | 122.662 | 130.048 | 112.058 | 122.156 | 9,0% | 4,3% | 10.098 | 5.029 |
| HEMISFERIO SUR | 172.598 | 242.060 | 250.546 | 262.506 | 237.962 | 298.776 | 243.362 | 388.946 | 312.342 | 238.430 | -23,7% | -19,5% | -73.912 | -57.847 |
| TOTAL EXTRA UE | 267.492 | 363.470 | 365.940 | 382.204 | 373.796 | 383.809 | 366.024 | 518.993 | 424.400 | 360.586 | -15,0% | -12,8% | -63.814 | -52.818 |

| IMPORTACIONES DE LIMONES POR LA UE 27 | | | | | | | | | | | Variaciones (%) | | Variaciones (t) | |
|---------------------------------------|----------------|----------------|----------------|----------------|----------------|----------------|----------------|----------------|----------------|----------------|-----------------|-----------------|-----------------|-----------------|
| AÑO NATURAL | 2015 | 2016 | 2017 | 2018 | 2019 | 2020 | 2021 | 2022 | 2023 | 2024 | 2024 vs 2023 | 2024 vs Media 5 | 2024 vs 2023 | 2024 vs Media 5 |
| TONELADAS | Ene-Ago | Ene-Ago | Ene-Ago | Ene-Ago | Ene-Ago | Ene-Ago | Ene-Ago | Ene-Ago | Ene-Ago | Ene-Ago | | | | |
| SUDÁFRICA | 20.959 | 38.396 | 47.806 | 68.375 | 69.614 | 122.615 | 126.676 | 173.683 | 183.171 | 150.453 | -17,9% | 11,3% | -32.718 | 15.302 |
| ARGENTINA | 104.738 | 153.084 | 136.985 | 152.768 | 106.829 | 115.674 | 68.290 | 111.379 | 69.112 | 25.019 | -63,8% | -73,5% | -44.093 | -69.237 |
| TURQUÍA | 33.188 | 28.936 | 32.270 | 54.501 | 38.221 | 23.478 | 47.894 | 69.059 | 60.747 | 52.812 | -13,1% | 10,3% | -7.935 | 4.932 |
| URUGUAY | 6.640 | 5.624 | 6.092 | 6.197 | 9.662 | 7.330 | 10.893 | 9.849 | 4.037 | 3.497 | -13,4% | -58,1% | -540 | -4.857 |
| EGIPTO | 43 | 671 | 2.392 | 1.915 | 1.695 | 2.992 | 3.015 | 3.038 | 5.896 | 10.716 | 81,8% | 222,1% | 4.821 | 7.389 |
| Resto EXTRA UE | 8.754 | 23.744 | 11.607 | 12.956 | 10.431 | 16.194 | 6.255 | 7.898 | 8.566 | 5.281 | -38,4% | -46,5% | -3.285 | -4.588 |
| TOTAL 3 | 158.885 | 220.416 | 217.061 | 275.645 | 214.664 | 261.767 | 242.860 | 354.121 | 313.030 | 228.284 | -27,1% | -17,7% | -84.745 | -49.004 |
| TOTAL 5 | 165.567 | 226.711 | 225.545 | 283.758 | 226.021 | 272.088 | 256.768 | 367.007 | 322.963 | 242.498 | -24,9% | -16,1% | -80.465 | -46.472 |
| HEMISFERIO NORTE | 37.565 | 40.808 | 38.074 | 60.980 | 43.437 | 31.575 | 51.021 | 73.008 | 65.030 | 55.452 | -14,7% | 5,0% | -9.577 | 2.638 |
| HEMISFERIO SUR | 136.756 | 209.647 | 199.078 | 235.734 | 193.015 | 256.707 | 212.001 | 301.898 | 266.499 | 192.327 | -27,8% | -21,8% | -74.172 | -53.697 |
| TOTAL EXTRA UE | 174.321 | 250.455 | 237.152 | 296.714 | 236.452 | 288.282 | 263.023 | 374.905 | 331.529 | 247.779 | -25,3% | -17,1% | -83.750 | -51.059 |

(* Acumulado al mes de AGOSTO)

Boletín nº60: Seguimiento reforzado de las importaciones de cítricos por la UE



Importaciones de limones por la UE



EVOLUCIÓN MENSUAL DE LAS IMPORTACIONES DE LIMONES EN LA UE-27 PROCEDENTES DE **TTTP** (t)

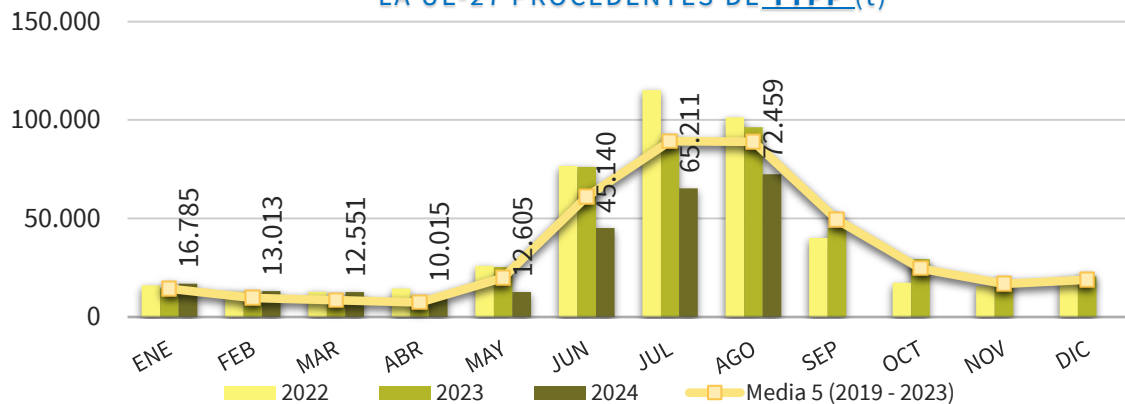

EVOLUCIÓN MENSUAL DE LAS IMPORTACIONES DE LIMONES EN LA UE-27 PROCEDENTES DE **SUDÁFRICA** (t)

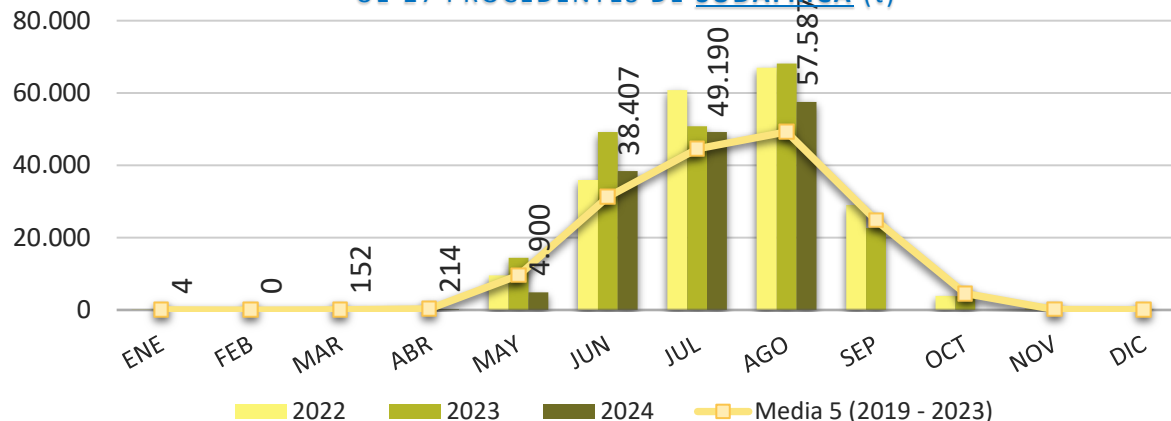

EVOLUCIÓN MENSUAL DE LAS IMPORTACIONES DE LIMONES EN LA UE-27 PROCEDENTES DE **ARGENTINA** (t)

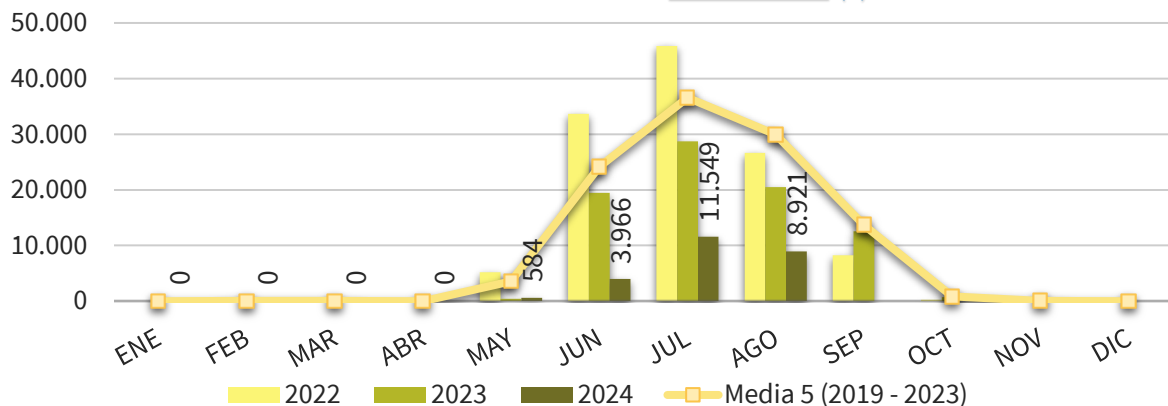

EVOLUCIÓN MENSUAL DE LAS IMPORTACIONES DE LIMONES EN LA UE-27 PROCEDENTES DE **TURQUÍA** (t)

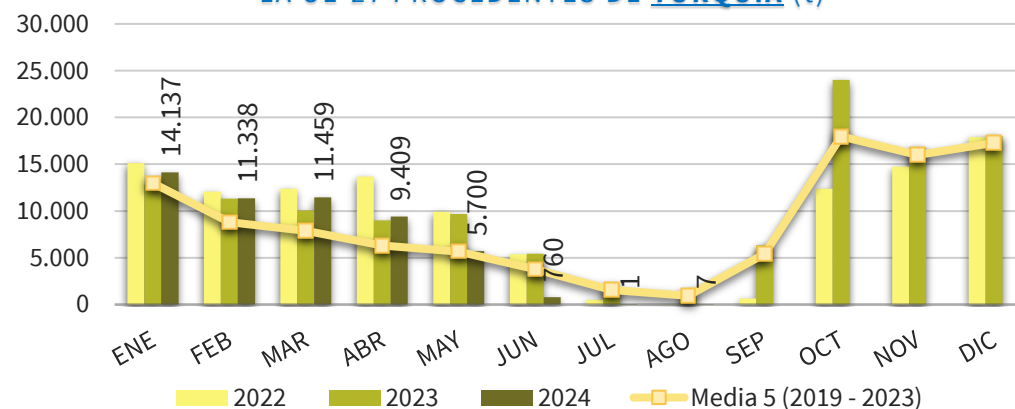

(*) Acumulado al mes de AGOSTO

Boletín nº60: Seguimiento reforzado de las importaciones de cítricos por la UE





Importaciones de limones por la UE



DISTRIBUCIÓN MENSUAL DE LAS IMPORTACIONES DE LIMONES POR LA UE 27

| TONELADAS | ENE | FEB | MAR | ABR | MAY | JUN | JUL | AGO | SEP | OCT | NOV | DIC | ACUMULADO AÑO | TOTAL AÑO | CAMPAÑA | ACUMULADO CAMPAÑA |
|------------------------------|---------------|---------------|---------------|---------------|----------------|----------------|----------------|----------------|-----------------|-----------------|-----------------|-----------------|----------------|----------------|--|-------------------|
| 2015 | 8.101 | 7.725 | 7.216 | 5.282 | 5.191 | 19.464 | 57.218 | 64.124 | 33.714 | 42.890 | 17.481 | 18.930 | 174.321 | 287.337 | 2014/2015 | 267.492 |
| 2016 | 8.796 | 5.628 | 2.583 | 2.852 | 13.167 | 55.132 | 71.983 | 90.314 | 59.197 | 27.505 | 23.761 | 18.325 | 250.455 | 379.243 | 2015/2016 | 363.470 |
| 2017 | 11.938 | 5.458 | 4.203 | 3.240 | 9.323 | 41.688 | 86.181 | 75.120 | 29.213 | 26.223 | 16.356 | 13.697 | 237.152 | 322.641 | 2016/2017 | 365.940 |
| 2018 | 11.694 | 11.388 | 13.361 | 8.251 | 16.456 | 55.018 | 91.437 | 89.108 | 60.672 | 34.680 | 22.339 | 19.652 | 296.714 | 434.057 | 2017/2018 | 382.204 |
| 2019 | 17.744 | 9.436 | 5.669 | 3.301 | 5.867 | 30.620 | 76.691 | 87.125 | 41.058 | 23.346 | 14.255 | 16.868 | 236.452 | 331.979 | 2018/2019 | 373.796 |
| 2020 | 11.158 | 6.521 | 7.326 | 2.880 | 31.872 | 85.165 | 89.163 | 54.198 | 38.713 | 27.870 | 18.768 | 17.651 | 288.282 | 391.283 | 2019/2020 | 383.809 |
| 2021 | 12.412 | 7.312 | 6.073 | 5.778 | 10.112 | 36.473 | 79.091 | 105.771 | 81.491 | 25.209 | 17.708 | 19.680 | 263.023 | 407.111 | 2020/2021 | 366.024 |
| 2022 | 15.958 | 12.696 | 12.732 | 14.404 | 25.962 | 76.678 | 115.131 | 101.344 | 40.091 | 17.325 | 15.578 | 19.878 | 374.905 | 467.777 | 2021/2022 | 518.993 |
| 2023 | 14.580 | 12.309 | 10.628 | 10.351 | 25.328 | 76.225 | 85.800 | 96.309 | 45.128 | 29.374 | 17.779 | 20.526 | 331.529 | 444.336 | 2022/2023 | 424.400 |
| 2024 | 16.785 | 13.013 | 12.551 | 10.015 | 12.605 | 45.140 | 65.211 | 72.459 | | | | | 247.779 | 247.779 | 2023/2024 | 360.586 |
| Media 5 (2019 - 2023) | 14.370 | 9.655 | 8.485 | 7.343 | 19.828 | 61.032 | 89.175 | 88.949 | 49.296 | 24.625 | 16.818 | 18.921 | 298.838 | 408.497 | Media 5 (2018/2019 - 2022/2023) | 413.404 |
| 2024 vs 2023 | 15,13% | 5,72% | 18,09% | -3,25% | -50,23% | -40,78% | -24,00% | -24,76% | -100,00% | -100,00% | -100,00% | -100,00% | -25,26% | | 2023/2024 vs 2022/2023 | -15,04% |
| 2024 vs Media 5 | 16,81% | 34,78% | 47,91% | 36,39% | -36,43% | -26,04% | -26,87% | -18,54% | -100,00% | -100,00% | -100,00% | -100,00% | -17,09% | | 2023/2024 vs Media 5 | -12,78% |
| % Mensual Media 5 | 3,52% | 2,36% | 2,08% | 1,80% | 4,85% | 14,94% | 21,83% | 21,77% | 12,07% | 6,03% | 4,12% | 4,63% | | | | |

(*) Acumulado al mes de AGOSTO

Boletín nº60: Seguimiento reforzado de las importaciones de cítricos por la UE



Volver





Importaciones de limones por la UE



DISTRIBUCIÓN MENSUAL DE LAS IMPORTACIONES DE LIMONES POR LA UE 27 PROCEDENTES DE SUDÁFRICA

| TONELADAS | ENE | FEB | MAR | ABR | MAY | JUN | JUL | AGO | SEP | OCT | NOV | DIC | ACUMULADO AÑO | TOTAL AÑO | CAMPAÑA | ACUMULADO CAMPAÑA |
|------------------------------|----------|---------|------------|---------|---------|---------|--------|---------|----------|----------|----------|----------|---------------|-----------|--|-------------------|
| 2015 | 5 | 0 | 0 | 25 | 693 | 4.353 | 8.772 | 7.111 | 5.580 | 829 | 164 | 1 | 20.959 | 27.533 | 2014/2015 | 26.584 |
| 2016 | 0 | 0 | 0 | 172 | 3.163 | 13.589 | 12.190 | 9.282 | 3.752 | 2.137 | 7 | 3 | 38.396 | 44.296 | 2015/2016 | 44.970 |
| 2017 | 25 | 0 | 0 | 92 | 1.806 | 9.407 | 21.889 | 14.586 | 5.971 | 2.193 | 100 | 67 | 47.806 | 56.137 | 2016/2017 | 53.705 |
| 2018 | 0 | 0 | 0 | 124 | 4.168 | 21.968 | 19.039 | 23.075 | 10.975 | 2.513 | 87 | 5 | 68.375 | 81.955 | 2017/2018 | 76.707 |
| 2019 | 8 | 3 | 0 | 70 | 1.227 | 13.051 | 25.972 | 29.283 | 20.921 | 3.830 | 54 | 30 | 69.614 | 94.450 | 2018/2019 | 83.194 |
| 2020 | 5 | 0 | 100 | 509 | 18.659 | 29.776 | 41.215 | 32.351 | 19.062 | 2.963 | 169 | 17 | 122.615 | 144.827 | 2019/2020 | 147.450 |
| 2021 | 0 | 0 | 0 | 182 | 4.352 | 28.570 | 44.005 | 49.567 | 32.670 | 8.269 | 205 | 127 | 126.676 | 167.948 | 2020/2021 | 148.888 |
| 2022 | 24 | 0 | 0 | 387 | 9.538 | 35.910 | 60.835 | 66.989 | 29.006 | 3.903 | 391 | 36 | 173.683 | 207.020 | 2021/2022 | 214.954 |
| 2023 | 0 | 0 | 0 | 454 | 14.443 | 49.257 | 50.805 | 68.211 | 22.662 | 3.777 | 31 | 66 | 183.171 | 209.707 | 2022/2023 | 216.508 |
| 2024 | 4 | 0 | 152 | 214 | 4.900 | 38.407 | 49.190 | 57.587 | | | | | 150.453 | 150.453 | 2023/2024 | 176.989 |
| Media 5 (2019 - 2023) | 7 | 1 | 20 | 321 | 9.644 | 31.313 | 44.566 | 49.280 | 24.864 | 4.548 | 170 | 55 | 135.152 | 164.790 | Media 5 (2018/2019 - 2022/2023) | 162.199 |
| 2024 vs 2023 | 3801,83% | 133,33% | 66800,44 % | -52,92% | -66,08% | -22,03% | -3,18% | -15,58% | -100,00% | -100,00% | -100,00% | -100,00% | -17,86% | | 2023/2024 vs 2022/2023 | -18,25% |
| 2024 vs Media 5 | -43,05% | -82,16% | 655,52% | -33,29% | -49,19% | 22,66% | 10,38% | 16,86% | -100,00% | -100,00% | -100,00% | -100,00% | 11,32% | | 2023/2024 vs Media 5 | 9,12% |
| % Mensual Media 5 | 0,00% | 0,00% | 0,01% | 0,19% | 5,85% | 19,00% | 27,04% | 29,90% | 15,09% | 2,76% | 0,10% | 0,03% | | | | |

(*) Acumulado al mes de AGOSTO

Boletín nº60: Seguimiento reforzado de las importaciones de cítricos por la UE



Importaciones de limones por la UE



DISTRIBUCIÓN MENSUAL DE LAS IMPORTACIONES DE LIMONES POR LA UE 27 PROCEDENTES DE ARGENTINA

| TONELADAS | ENE | FEB | MAR | ABR | MAY | JUN | JUL | AGO | SEP | OCT | NOV | DIC | ACUMULADO AÑO | TOTAL AÑO | CAMPAÑA | ACUMULADO CAMPAÑA |
|------------------------------|-------|----------|----------|-------|---------|---------|---------|---------|----------|----------|----------|-------|---------------|-----------|--|-------------------|
| 2015 | 0 | 0 | 0 | 0 | 436 | 12.003 | 42.954 | 49.345 | 19.640 | 166 | 1 | 0 | 104.738 | 124.544 | 2014/2015 | 128.880 |
| 2016 | 0 | 26 | 0 | 0 | 4.641 | 33.908 | 49.377 | 65.132 | 36.110 | 441 | 30 | 0 | 153.084 | 189.665 | 2015/2016 | 172.891 |
| 2017 | 27 | 0 | 0 | 22 | 2.157 | 27.555 | 56.266 | 50.958 | 14.113 | 45 | 26 | 0 | 136.985 | 151.169 | 2016/2017 | 173.566 |
| 2018 | 0 | 0 | 0 | 0 | 4.400 | 29.170 | 64.784 | 54.414 | 25.373 | 390 | 3 | 0 | 152.768 | 178.534 | 2017/2018 | 166.952 |
| 2019 | 0 | 0 | 0 | 0 | 1.092 | 14.452 | 43.317 | 47.968 | 12.013 | 244 | 26 | 0 | 106.829 | 119.111 | 2018/2019 | 132.595 |
| 2020 | 0 | 42 | 21 | 0 | 11.057 | 51.709 | 40.436 | 12.409 | 481 | 3 | 0 | 0 | 115.674 | 116.158 | 2019/2020 | 127.957 |
| 2021 | 0 | 0 | 0 | 0 | 0 | 1.381 | 24.686 | 42.223 | 35.161 | 2.891 | 128 | 0 | 68.290 | 106.469 | 2020/2021 | 68.774 |
| 2022 | 0 | 0 | 0 | 0 | 5.165 | 33.694 | 45.857 | 26.663 | 8.215 | 257 | 0 | 0 | 111.379 | 119.851 | 2021/2022 | 149.559 |
| 2023 | 0 | 0 | 0 | 0 | 429 | 19.479 | 28.704 | 20.500 | 12.536 | 711 | 110 | 0 | 69.112 | 82.469 | 2022/2023 | 77.584 |
| 2024 | 0 | 0 | 0 | 0 | 584 | 3.966 | 11.549 | 8.921 | | | | | 25.019 | 25.019 | 2023/2024 | 38.376 |
| Media 5 (2019 - 2023) | 0 | 8 | 4 | 0 | 3.549 | 24.143 | 36.600 | 29.953 | 13.681 | 821 | 53 | - | 94.257 | 108.812 | Media 5 (2018/2019 - 2022/2023) | 111.293 |
| 2024 vs 2023 | - | - | - | - | 36,14% | -79,64% | -59,77% | -56,48% | -100,00% | -100,00% | -100,00% | - | -63,80% | | 2023/2024 vs 2022/2023 | -50,54% |
| 2024 vs Media 5 | - | -100,00% | -100,00% | - | -83,54% | -83,57% | -68,45% | -70,22% | -100,00% | -100,00% | -100,00% | - | -73,46% | | 2023/2024 vs Media 5 | -65,52% |
| % Mensual Media 5 | 0,00% | 0,01% | 0,00% | 0,00% | 3,26% | 22,19% | 33,64% | 27,53% | 12,57% | 0,75% | 0,05% | 0,00% | | | | |

(* Acumulado al mes de AGOSTO)

Boletín nº60: Seguimiento reforzado de las importaciones de cítricos por la UE





Importaciones de limones por la UE



DISTRIBUCIÓN MENSUAL DE LAS IMPORTACIONES DE LIMONES POR LA UE 27 PROCEDENTES DE TURQUÍA

| TONELADAS | ENE | FEB | MAR | ABR | MAY | JUN | JUL | AGO | SEP | OCT | NOV | DIC | ACUMULADO AÑO | TOTAL AÑO | CAMPAÑA | ACUMULADO CAMPAÑA |
|------------------------------|---------------|---------------|---------------|---------------|----------------|----------------|----------------|----------------|-----------------|-----------------|-----------------|-----------------|----------------|----------------|--|-------------------|
| 2015 | 7.699 | 7.393 | 6.949 | 4.765 | 2.918 | 1.809 | 471 | 1.185 | 1.755 | 40.782 | 16.569 | 17.599 | 33.188 | 109.894 | 2014/2015 | 87.723 |
| 2016 | 8.024 | 4.962 | 2.041 | 1.309 | 3.664 | 4.167 | 2.815 | 1.955 | 7.908 | 23.164 | 22.699 | 17.233 | 28.936 | 99.940 | 2015/2016 | 105.642 |
| 2017 | 10.340 | 4.938 | 3.845 | 2.682 | 4.751 | 3.298 | 1.574 | 842 | 5.025 | 22.953 | 15.414 | 12.718 | 32.270 | 88.380 | 2016/2017 | 103.275 |
| 2018 | 10.844 | 10.696 | 12.251 | 6.715 | 7.047 | 2.645 | 1.568 | 2.737 | 18.590 | 30.560 | 21.563 | 18.626 | 54.501 | 143.840 | 2017/2018 | 110.612 |
| 2019 | 16.264 | 8.842 | 5.219 | 2.997 | 3.217 | 1.349 | 322 | 12 | 3.151 | 18.102 | 13.565 | 15.446 | 38.221 | 88.485 | 2018/2019 | 127.560 |
| 2020 | 9.535 | 5.256 | 6.037 | 310 | 378 | 1.090 | 462 | 410 | 10.969 | 23.133 | 17.920 | 16.030 | 23.478 | 91.529 | 2019/2020 | 73.742 |
| 2021 | 11.145 | 6.488 | 5.744 | 5.533 | 5.168 | 5.592 | 4.803 | 3.421 | 5.995 | 12.211 | 16.994 | 19.000 | 47.894 | 102.095 | 2020/2021 | 115.945 |
| 2022 | 15.130 | 12.060 | 12.393 | 13.679 | 9.918 | 5.372 | 506 | 0 | 633 | 12.372 | 14.752 | 17.905 | 69.059 | 114.721 | 2021/2022 | 123.259 |
| 2023 | 12.819 | 11.318 | 10.043 | 8.980 | 9.667 | 5.437 | 1.704 | 779 | 6.331 | 24.014 | 16.771 | 18.010 | 60.747 | 125.873 | 2022/2023 | 106.409 |
| 2024 | 14.137 | 11.338 | 11.459 | 9.409 | 5.700 | 760 | 1 | 7 | | | | | 52.812 | 52.812 | 2023/2024 | 117.938 |
| Media 5 (2019 - 2023) | 12.979 | 8.793 | 7.887 | 6.300 | 5.670 | 3.768 | 1.559 | 925 | 5.416 | 17.967 | 16.000 | 17.278 | 47.880 | 104.541 | Media 5 (2018/2019 - 2022/2023) | 109.383 |
| 2024 vs 2023 | 10,29% | 0,18% | 14,10% | 4,78% | -41,04% | -86,03% | -99,92% | -99,1% | -100,00% | -100,00% | -100,00% | -100,00% | -13,06% | | 2023/2024 vs 2022/2023 | 10,83% |
| 2024 vs Media 5 | 8,93% | 28,95% | 45,29% | 49,35% | 0,53% | -79,84% | -99,91% | -99,21% | -100,00% | -100,00% | -100,00% | -100,00% | 10,30% | | 2023/2024 vs Media 5 | 7,82% |
| % Mensual Media 5 | 12,41% | 8,41% | 7,54% | 6,03% | 5,42% | 3,60% | 1,49% | 0,88% | 5,18% | 17,19% | 15,31% | 16,53% | | | | |

(*) Acumulado al mes de AGOSTO

Boletín nº60: Seguimiento reforzado de las importaciones de cítricos por la UE





5. Importaciones de pomelos por la UE

Boletín nº60: Seguimiento reforzado de las importaciones de cítricos por la UE





Importaciones de pomelos por la UE



IMPORTACIONES DE POMELOS POR LA UE-27 DE TTPP (t) Año natural (Enero/-----*)

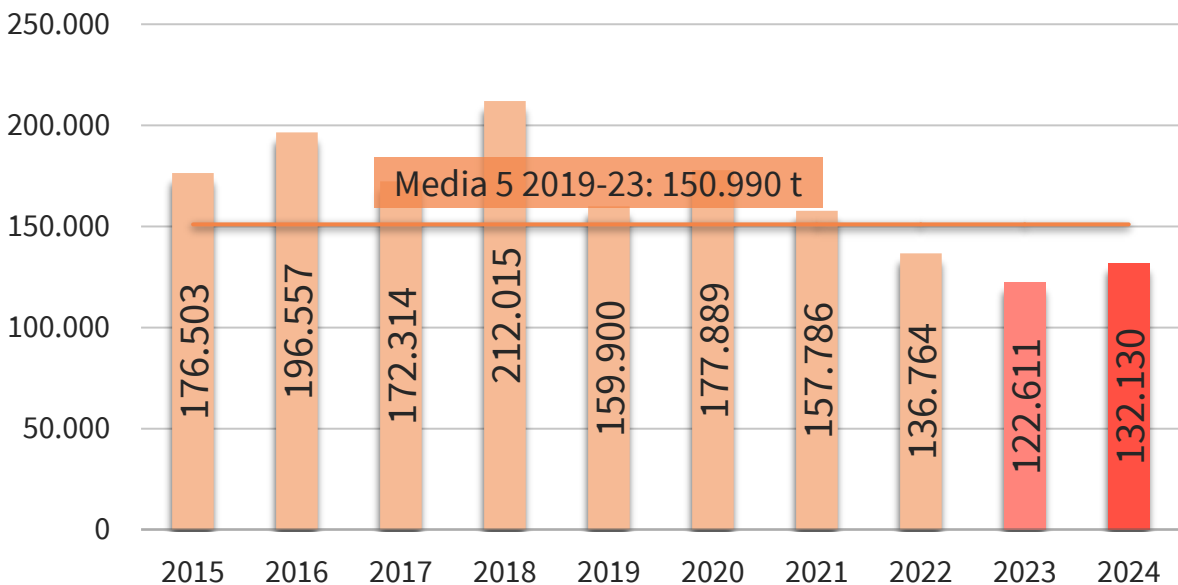

IMPORTACIONES DE POMELOS POR LA U27 DE TTPP AÑO NATURAL (ENERO/-----*) (t)

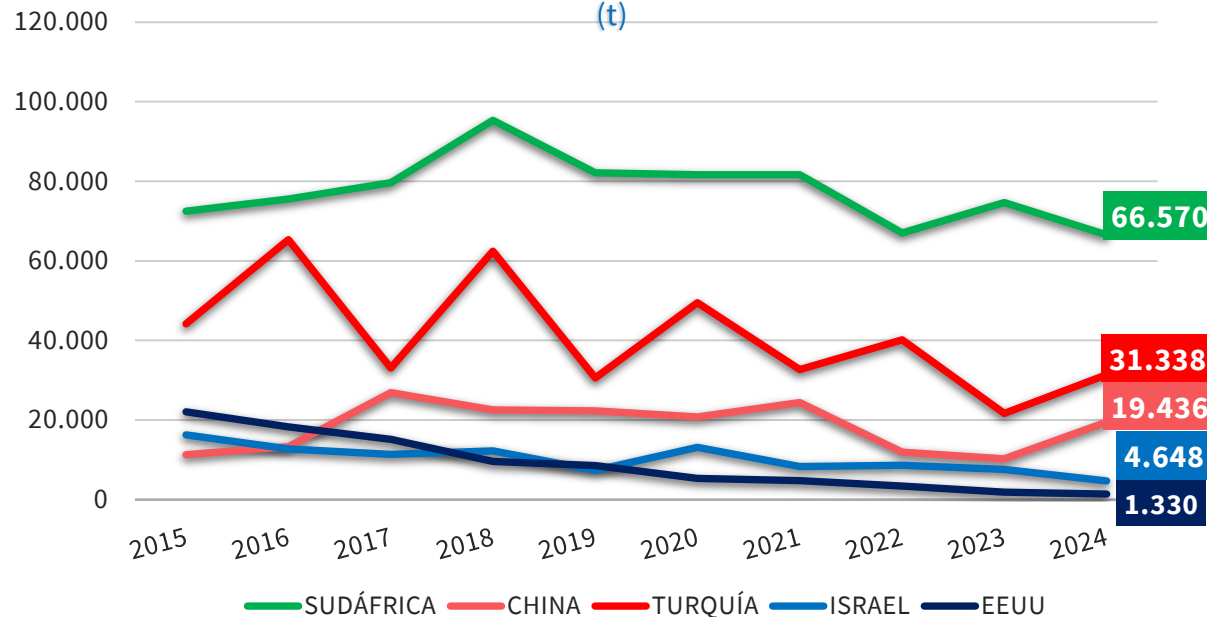

| 2024 vs | TTPP | SUDÁFRICA | CHINA | TURQUÍA | ISRAEL | EEUU |
|---------|---------|-----------|---------|---------|---------|---------|
| 2023 | ▲ 7,8% | ▼ 10,9% | ▲ 90,9% | ▲ 44,6% | ▼ 38,3% | ▼ 26,6% |
| Media 5 | ▼ 12,5% | ▼ 14,0% | ▲ 8,5% | ▼ 10,2% | ▼ 48,2% | ▼ 72,0% |

(*) Acumulado al mes de AGOSTO

Boletín nº60: Seguimiento reforzado de las importaciones de cítricos por la UE





Importaciones de pomelos por la UE



IMPORTACIONES DE POMELOS POR LA UE-27 DE TTPP (t)
Campaña (Sept/-----*)

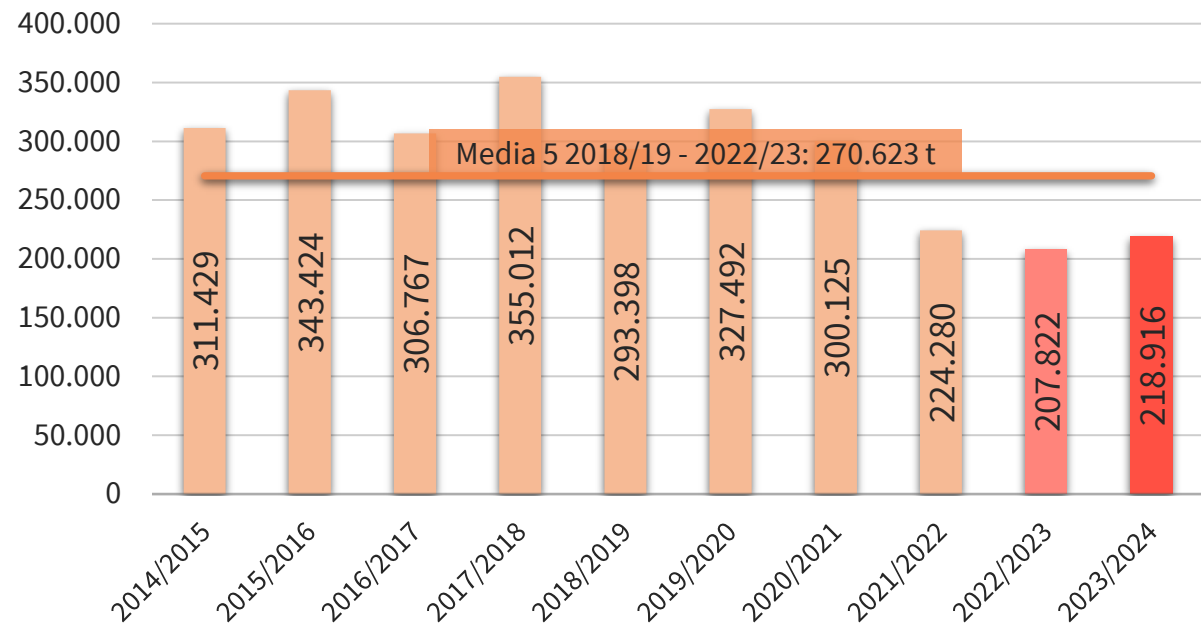

IMPORTACIONES DE POMELOS POR LA U27 DE TTPP
Campaña (Sept/-----*)
(t)

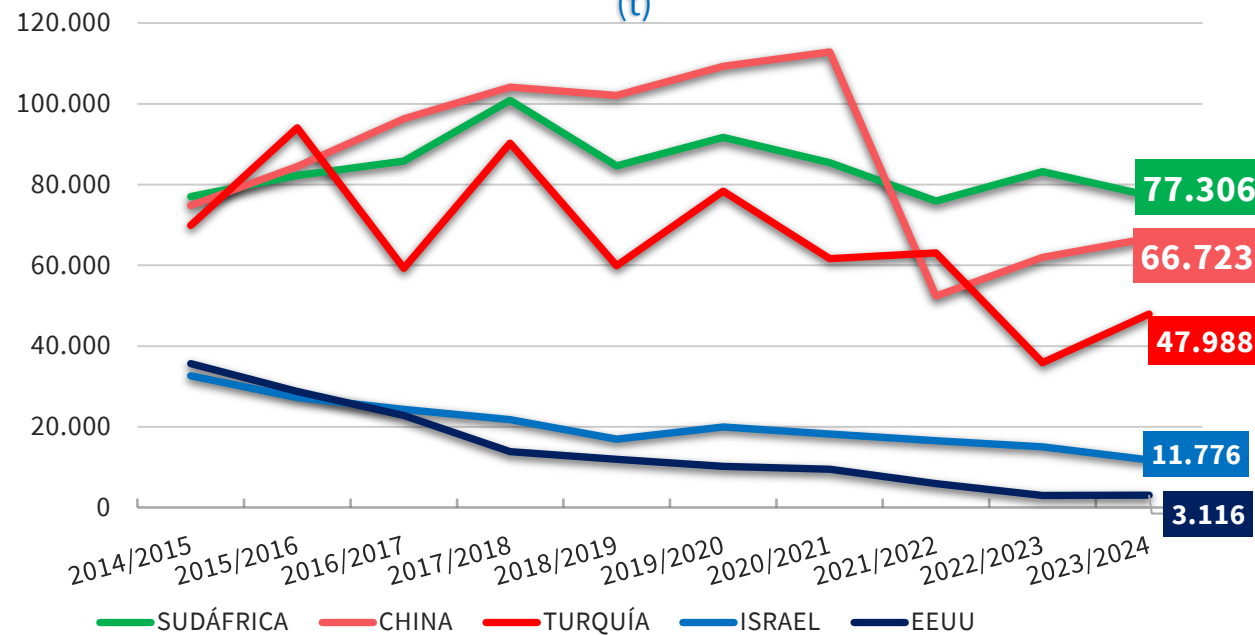

| 2023/24 vs | TTPP | SUDÁFRICA | CHINA | TURQUÍA | ISRAEL | EEUU |
|------------|---------|-----------|---------|---------|---------|---------|
| 2022/23 | ▲ 5,3% | ▼ 7,1% | ▲ 7,6% | ▲ 33,6% | ▼ 21,7% | ▲ 3,5% |
| Media 5 | ▼ 19,1% | ▼ 8,2% | ▼ 23,9% | ▼ 19,8% | ▼ 32,2% | ▼ 61,7% |

(*) Acumulado al mes de AGOSTO

Boletín nº60: Seguimiento reforzado de las importaciones de cítricos por la UE





Importaciones de pomelos por la UE



| IMPORTACIONES DE POMELOS POR LA UE 27 | | | | | | | | | | | Variaciones (%) | | Variaciones (t) | |
|---------------------------------------|----------------|----------------|----------------|----------------|----------------|----------------|----------------|----------------|----------------|----------------|------------------------|----------------------|------------------------|----------------------|
| CAMPAÑA | 2014/2015 | 2015/2016 | 2016/2017 | 2017/2018 | 2018/2019 | 2019/2020 | 2020/2021 | 2021/2022 | 2022/2023 | 2023/2024 | 2023/2024 vs 2022/2023 | 2023/2024 vs Media 5 | 2023/2024 vs 2022/2023 | 2023/2024 vs Media 5 |
| TONELADAS | Sept-Ago | Sept-Ago | Sept-Ago | Sept-Ago | Sept-Ago | Sept-Ago | Sept-Ago | Sept-Ago | Sept-Ago | Sept-Ago | | | | |
| SUDÁFRICA | 77.003 | 82.235 | 85.835 | 100.889 | 84.674 | 91.663 | 85.465 | 75.912 | 83.194 | 77.306 | -7,1% | -8,2% | -5.889 | -6.876 |
| CHINA | 74.830 | 84.493 | 96.309 | 104.151 | 102.120 | 109.333 | 112.832 | 52.391 | 61.990 | 66.723 | 7,6% | -23,9% | 4.733 | -21.010 |
| TURQUÍA | 69.909 | 94.066 | 59.321 | 90.301 | 59.915 | 78.377 | 61.695 | 63.127 | 35.918 | 47.988 | 33,6% | -19,8% | 12.070 | -11.818 |
| ISRAEL | 32.627 | 27.285 | 24.369 | 21.805 | 16.965 | 19.988 | 18.226 | 16.569 | 15.037 | 11.776 | -21,7% | -32,2% | -3.261 | -5.582 |
| EEUU | 35.682 | 28.782 | 22.795 | 13.871 | 11.988 | 10.230 | 9.536 | 5.947 | 3.010 | 3.116 | 3,5% | -61,7% | 106 | -5.026 |
| Resto EXTRA UE | 57.060 | 55.345 | 40.932 | 37.866 | 29.723 | 28.132 | 21.907 | 16.280 | 11.683 | 15.124 | 29,5% | -29,8% | 3.441 | -6.421 |
| TOTAL 4 | 254.369 | 288.079 | 265.834 | 317.146 | 263.675 | 299.360 | 278.218 | 207.999 | 196.139 | 203.792 | 3,9% | -18,2% | 7.653 | -45.286 |
| TOTAL 5 | 290.051 | 316.861 | 288.630 | 331.017 | 275.663 | 309.590 | 287.754 | 213.947 | 199.149 | 206.909 | 3,9% | -19,6% | 7.759 | -50.312 |
| HEMISFERIO NORTE | 241.577 | 262.299 | 223.261 | 249.061 | 205.850 | 231.994 | 213.243 | 146.175 | 121.796 | 137.164 | 12,6% | -25,4% | 15.368 | -46.647 |
| HEMISFERIO SUR | 105.533 | 109.908 | 106.302 | 119.822 | 99.536 | 105.729 | 96.418 | 84.052 | 89.036 | 84.868 | -4,7% | -10,6% | -4.168 | -10.086 |
| TOTAL EXTRA UE | 311.429 | 343.424 | 306.767 | 355.012 | 293.398 | 327.492 | 300.125 | 224.280 | 207.822 | 218.916 | 5,3% | -19,1% | 11.094 | -51.707 |
| IMPORTACIONES DE POMELOS POR LA UE 27 | | | | | | | | | | | Variaciones (%) | | Variaciones (t) | |
| AÑO NATURAL | 2015 | 2016 | 2017 | 2018 | 2019 | 2020 | 2021 | 2022 | 2023 | 2024 | 2024 vs 2023 | 2024 vs Media 5 | 2024 vs 2023 | 2024 vs Media 5 |
| TONELADAS | Ene-Ago | Ene-Ago | Ene-Ago | Ene-Ago | Ene-Ago | Ene-Ago | Ene-Ago | Ene-Ago | Ene-Ago | Ene-Ago | | | | |
| SUDÁFRICA | 72.452 | 75.576 | 79.608 | 95.338 | 82.144 | 81.679 | 81.651 | 67.031 | 74.683 | 66.570 | -10,9% | -14,0% | -8.113 | -10.868 |
| CHINA | 11.237 | 13.260 | 26.839 | 22.505 | 22.291 | 20.770 | 24.378 | 11.943 | 10.181 | 19.436 | 90,9% | 8,5% | 9.255 | 1.524 |
| TURQUÍA | 44.135 | 65.293 | 33.048 | 62.418 | 30.543 | 49.487 | 32.645 | 40.163 | 21.667 | 31.338 | 44,6% | -10,2% | 9.671 | -3.563 |
| ISRAEL | 16.250 | 12.740 | 11.319 | 12.256 | 7.326 | 13.130 | 8.258 | 8.631 | 7.536 | 4.648 | -38,3% | -48,2% | -2.888 | -4.328 |
| EEUU | 22.082 | 18.278 | 15.111 | 9.576 | 8.532 | 5.311 | 4.711 | 3.380 | 1.812 | 1.330 | -26,6% | -72,0% | -482 | -3.419 |
| Resto EXTRA UE | 10.348 | 11.410 | 6.390 | 9.922 | 9.064 | 7.512 | 6.141 | 5.616 | 6.732 | 8.808 | 30,8% | 25,6% | 2.076 | 1.795 |
| TOTAL 4 | 144.074 | 166.869 | 150.813 | 192.517 | 142.304 | 165.066 | 146.933 | 127.767 | 114.066 | 121.992 | 6,9% | -12,4% | 7.925 | -17.236 |
| TOTAL 5 | 166.155 | 185.147 | 165.924 | 202.092 | 150.837 | 170.377 | 151.644 | 131.148 | 115.879 | 123.322 | 6,4% | -14,3% | 7.444 | -20.655 |
| HEMISFERIO NORTE | 98.878 | 115.276 | 89.511 | 111.715 | 73.225 | 92.454 | 73.063 | 66.925 | 44.562 | 61.157 | 37,2% | -12,7% | 16.594 | -8.889 |
| HEMISFERIO SUR | 77.626 | 81.281 | 82.803 | 100.299 | 86.676 | 85.435 | 84.722 | 69.839 | 78.049 | 70.974 | -9,1% | -12,3% | -7.075 | -9.971 |
| TOTAL EXTRA UE | 176.503 | 196.557 | 172.314 | 212.015 | 159.900 | 177.889 | 157.786 | 136.764 | 122.611 | 132.130 | 7,8% | -12,5% | 9.519 | -18.860 |

(*) Acumulado al mes de AGOSTO

Boletín nº60: Seguimiento reforzado de las importaciones de cítricos por la UE



Importaciones de pomelos por la UE



EVOLUCIÓN MENSUAL DE LAS IMPORTACIONES DE POMELO EN LA UE-27 PROCEDENTES DE **TUPE** (t)

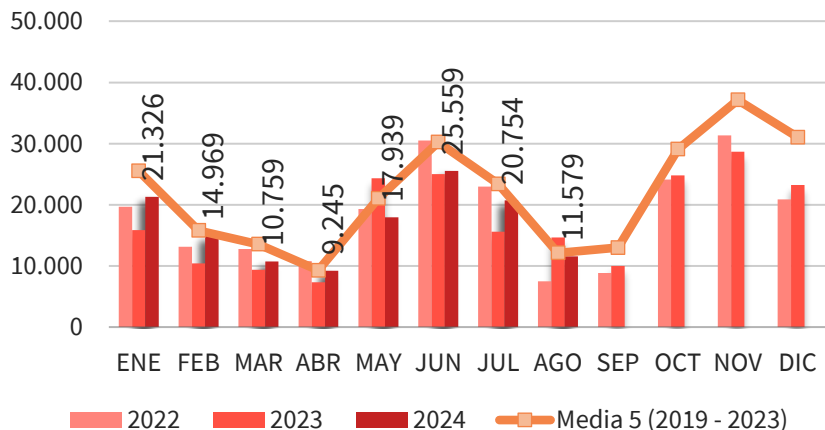

EVOLUCIÓN MENSUAL DE LAS IMPORTACIONES DE POMELO EN LA UE-27 PROCEDENTES DE **SUDÁFRICA** (t)

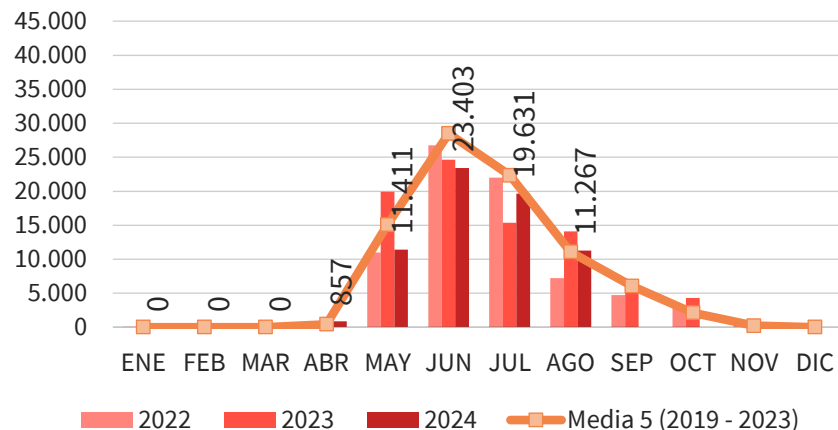

EVOLUCIÓN MENSUAL DE LAS IMPORTACIONES DE POMELO EN LA UE-27 PROCEDENTES DE **CHINA** (t)

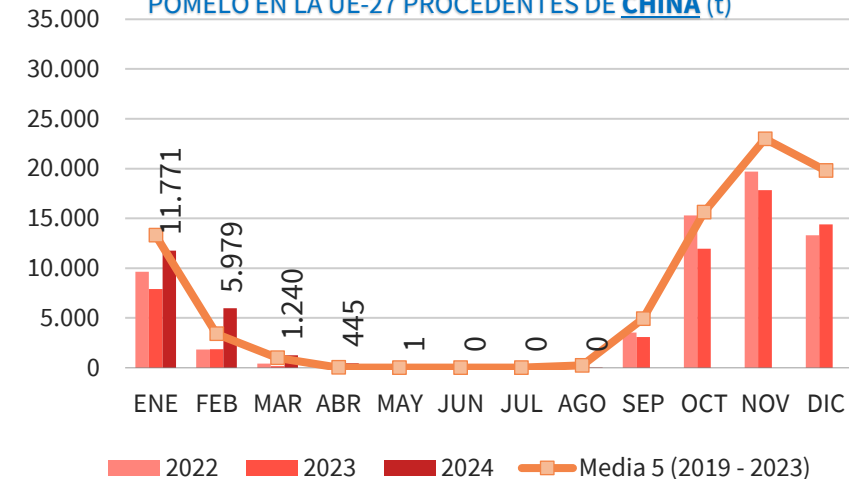

EVOLUCIÓN MENSUAL DE LAS IMPORTACIONES DE POMELO EN LA UE-27 PROCEDENTES DE **TURQUÍA** (t)

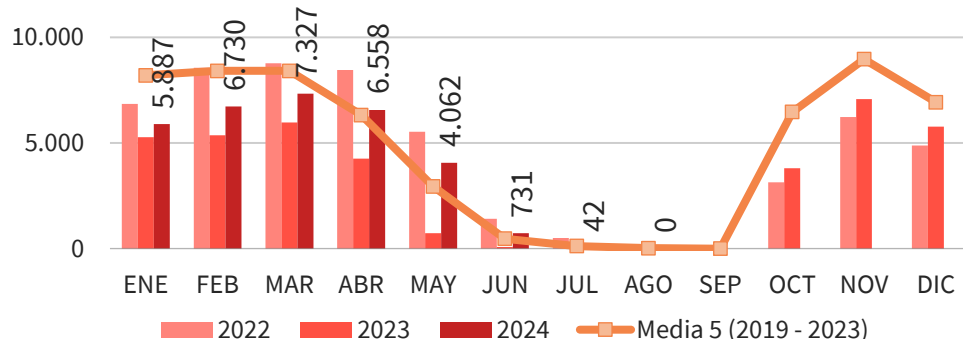

EVOLUCIÓN MENSUAL DE LAS IMPORTACIONES DE POMELO EN LA UE-27 PROCEDENTES DE **ISRAEL** (t)

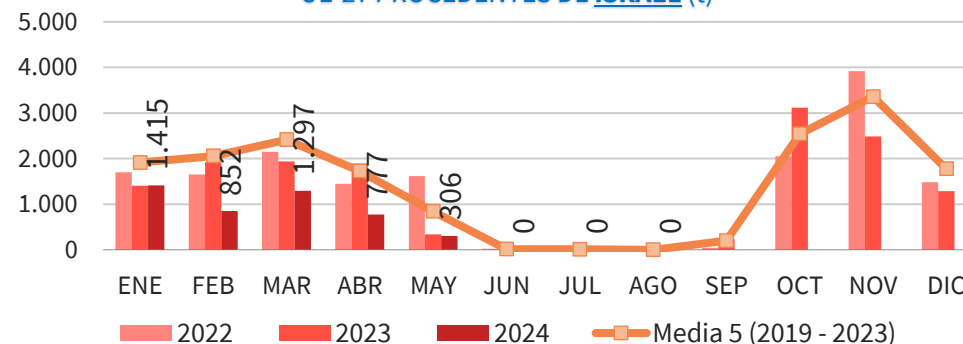

(*) Acumulado al mes de AGOSTO

Boletín nº60: Seguimiento reforzado de las importaciones de cítricos por la UE





Importaciones de pomelos por la UE



DISTRIBUCIÓN MENSUAL DE LAS IMPORTACIONES DE POMELO POR LA UE 27

| TONELADAS | ENE | FEB | MAR | ABR | MAY | JUN | JUL | AGO | SEP | OCT | NOV | DIC | ACUMULADO AÑO | TOTAL AÑO | CAMPAÑA | ACUMULADO CAMPAÑA |
|-----------------------|---------|--------|---------|--------|---------|---------|---------|---------|----------|----------|----------|----------|---------------|-----------|---------------------------------|-------------------|
| 2015 | 27.712 | 22.338 | 25.637 | 14.685 | 19.175 | 29.031 | 24.972 | 12.954 | 18.650 | 34.392 | 47.464 | 46.361 | 176.503 | 323.370 | 2014/2015 | 311.429 |
| 2016 | 28.644 | 28.555 | 27.611 | 15.131 | 20.343 | 27.630 | 29.403 | 19.239 | 17.921 | 28.248 | 40.441 | 47.842 | 196.557 | 331.010 | 2015/2016 | 343.424 |
| 2017 | 34.755 | 24.411 | 16.226 | 9.966 | 17.831 | 29.089 | 26.629 | 13.408 | 14.289 | 39.495 | 46.774 | 42.439 | 172.314 | 315.312 | 2016/2017 | 306.767 |
| 2018 | 30.959 | 22.983 | 23.758 | 18.242 | 23.196 | 37.695 | 41.068 | 14.114 | 9.508 | 32.561 | 47.113 | 44.315 | 212.015 | 345.512 | 2017/2018 | 355.012 |
| 2019 | 31.756 | 19.255 | 11.461 | 6.183 | 13.557 | 28.172 | 33.025 | 16.491 | 21.968 | 37.055 | 47.777 | 42.803 | 159.900 | 309.503 | 2018/2019 | 293.398 |
| 2020 | 30.019 | 20.443 | 20.830 | 13.230 | 22.727 | 28.893 | 29.084 | 12.662 | 14.629 | 38.899 | 45.075 | 43.736 | 177.889 | 320.229 | 2019/2020 | 327.492 |
| 2021 | 30.310 | 15.760 | 13.265 | 8.896 | 25.322 | 38.588 | 16.366 | 9.279 | 9.545 | 20.514 | 32.858 | 24.599 | 157.786 | 245.302 | 2020/2021 | 300.125 |
| 2022 | 19.681 | 13.143 | 12.769 | 10.813 | 19.338 | 30.535 | 22.967 | 7.517 | 8.852 | 24.124 | 31.332 | 20.902 | 136.764 | 221.974 | 2021/2022 | 224.280 |
| 2023 | 15.846 | 10.451 | 9.384 | 7.319 | 24.320 | 25.015 | 15.587 | 14.689 | 10.018 | 24.815 | 28.693 | 23.260 | 122.611 | 209.397 | 2022/2023 | 207.822 |
| 2024 | 21.326 | 14.969 | 10.759 | 9.245 | 17.939 | 25.559 | 20.754 | 11.579 | | | | | 132.130 | 132.130 | 2023/2024 | 218.916 |
| Media 5 (2019 - 2023) | 25.522 | 15.811 | 13.542 | 9.288 | 21.053 | 30.240 | 23.406 | 12.128 | 13.003 | 29.081 | 37.147 | 31.060 | 150.990 | 261.281 | Media 5 (2018/2019 - 2022/2023) | 270.623 |
| 2024 vs 2023 | 34,58% | 43,23% | 14,66% | 26,32% | -26,24% | 2,17% | 33,15% | -21,17% | -100,00% | -100,00% | -100,00% | -100,00% | 7,76% | | 2023/2024 vs 2022/2023 | 5,34% |
| 2024 vs Media 5 | -16,44% | -5,32% | -20,55% | -0,46% | -14,79% | -15,48% | -11,33% | -4,53% | -100,00% | -100,00% | -100,00% | -100,00% | -12,49% | | 2023/2024 vs Media 5 | -19,11% |
| % Mensual Media 5 | 9,77% | 6,05% | 5,18% | 3,55% | 8,06% | 11,57% | 8,96% | 4,64% | 4,98% | 11,13% | 14,22% | 11,89% | | | | |

(*) Acumulado al mes de AGOSTO

Boletín nº60: Seguimiento reforzado de las importaciones de cítricos por la UE



Volver





Importaciones de pomelos por la UE



DISTRIBUCIÓN MENSUAL DE LAS IMPORTACIONES DE POMELO POR LA UE 27 PROCEDENTES DE SUDÁFRICA

| TONELADAS | ENE | FEB | MAR | ABR | MAY | JUN | JUL | AGO | SEP | OCT | NOV | DIC | ACUMULADO AÑO | TOTAL AÑO | CAMPAÑA | ACUMULADO CAMPAÑA |
|-----------------------|----------|----------|----------|---------|---------|---------|---------|---------|----------|----------|----------|----------|---------------|-----------|---------------------------------|-------------------|
| 2015 | 0 | 0 | 0 | 211 | 11.153 | 27.782 | 24.036 | 9.271 | 5.236 | 1.388 | 7 | 29 | 72.452 | 79.111 | 2014/2015 | 77.003 |
| 2016 | 0 | 23 | 0 | 194 | 9.353 | 24.083 | 27.854 | 14.069 | 5.526 | 679 | 23 | 0 | 75.576 | 81.803 | 2015/2016 | 82.235 |
| 2017 | 0 | 0 | 0 | 240 | 12.869 | 27.837 | 25.863 | 12.800 | 4.695 | 812 | 7 | 38 | 79.608 | 85.159 | 2016/2017 | 85.835 |
| 2018 | 0 | 0 | 25 | 420 | 10.878 | 32.725 | 38.508 | 12.782 | 1.944 | 570 | 0 | 15 | 95.338 | 97.868 | 2017/2018 | 100.889 |
| 2019 | 7 | 0 | 0 | 676 | 10.723 | 25.673 | 31.082 | 13.983 | 9.203 | 778 | 3 | 0 | 82.144 | 92.128 | 2018/2019 | 84.674 |
| 2020 | 0 | 0 | 0 | 242 | 14.566 | 27.916 | 27.594 | 11.361 | 3.100 | 699 | 15 | 0 | 81.679 | 85.492 | 2019/2020 | 91.663 |
| 2021 | 0 | 0 | 0 | 489 | 19.310 | 37.439 | 15.718 | 8.695 | 6.999 | 1.821 | 49 | 12 | 81.651 | 90.533 | 2020/2021 | 85.465 |
| 2022 | 25 | 0 | 0 | 35 | 10.967 | 26.765 | 22.000 | 7.238 | 4.710 | 2.981 | 821 | 0 | 67.031 | 75.543 | 2021/2022 | 75.912 |
| 2023 | 0 | 0 | 0 | 669 | 19.938 | 24.643 | 15.359 | 14.073 | 6.213 | 4.315 | 209 | 0 | 74.683 | 85.419 | 2022/2023 | 83.194 |
| 2024 | 0 | 0 | 0 | 857 | 11.411 | 23.403 | 19.631 | 11.267 | | | | | 66.570 | 66.570 | 2023/2024 | 77.306 |
| Media 5 (2019 - 2023) | 6 | 0 | 0 | 422 | 15.101 | 28.487 | 22.351 | 11.070 | 6.045 | 2.119 | 219 | 2 | 77.437 | 85.823 | Media 5 (2018/2019 - 2022/2023) | 84.181 |
| 2024 vs 2023 | - | -100,00% | -100,00% | 28,18% | -42,77% | -5,03% | 27,81% | -19,94% | -100,00% | -100,00% | -100,00% | - | -10,86% | | 2023/2024 vs 2022/2023 | -7,08% |
| 2024 vs Media 5 | -100,00% | -100,00% | -100,00% | 103,05% | -24,43% | -17,85% | -12,17% | 1,78% | -100,00% | -100,00% | -100,00% | -100,00% | -14,03% | | 2023/2024 vs Media 5 | -8,17% |
| % Mensual Media 5 | 0,01% | 0,00% | 0,00% | 0,49% | 17,60% | 33,19% | 26,04% | 12,90% | 7,04% | 2,47% | 0,26% | 0,00% | | | | |

(*) Acumulado al mes de AGOSTO

Boletín nº60: Seguimiento reforzado de las importaciones de cítricos por la UE



Importaciones de pomelos por la UE



DISTRIBUCIÓN MENSUAL DE LAS IMPORTACIONES DE POMELO POR LA UE 27 PROCEDENTES DE CHINA

| TONELADAS | ENE | FEB | MAR | ABR | MAY | JUN | JUL | AGO | SEP | OCT | NOV | DIC | ACUMULADO AÑO | TOTAL AÑO | CAMPAÑA | ACUMULADO CAMPAÑA |
|-----------------------|---------|---------|---------|----------|------------|----------|-------|---------|----------|----------|----------|----------|---------------|-----------|---------------------------------|-------------------|
| 2015 | 8.667 | 1.622 | 911 | 37 | 0 | 0 | 0 | 0 | 4.315 | 13.133 | 25.476 | 28.308 | 11.237 | 82.469 | 2014/2015 | 74.830 |
| 2016 | 10.534 | 2.195 | 514 | 0 | 0 | 0 | 0 | 17 | 4.729 | 10.448 | 21.659 | 32.635 | 13.260 | 82.731 | 2015/2016 | 84.493 |
| 2017 | 19.919 | 5.719 | 592 | 532 | 0 | 0 | 0 | 77 | 3.964 | 19.249 | 30.381 | 28.051 | 26.839 | 108.484 | 2016/2017 | 96.309 |
| 2018 | 14.810 | 5.178 | 1.387 | 355 | 85 | 37 | 0 | 653 | 5.183 | 16.186 | 28.850 | 29.611 | 22.505 | 102.335 | 2017/2018 | 104.151 |
| 2019 | 15.990 | 4.084 | 1.498 | 0 | 0 | 0 | 0 | 719 | 7.441 | 22.726 | 30.810 | 27.584 | 22.291 | 110.853 | 2018/2019 | 102.120 |
| 2020 | 14.891 | 4.253 | 1.547 | 4 | 0 | 0 | 0 | 76 | 9.277 | 20.668 | 28.228 | 30.281 | 20.770 | 109.225 | 2019/2020 | 109.333 |
| 2021 | 18.038 | 4.991 | 1.276 | 63 | 0 | 0 | 0 | 9 | 1.258 | 7.480 | 18.385 | 13.325 | 24.378 | 64.826 | 2020/2021 | 112.832 |
| 2022 | 9.636 | 1.818 | 421 | 41 | 0 | 0 | 0 | 26 | 3.537 | 15.277 | 19.690 | 13.306 | 11.943 | 63.753 | 2021/2022 | 52.391 |
| 2023 | 7.897 | 1.857 | 146 | 0 | 0 | 0 | 0 | 280 | 3.094 | 11.958 | 17.831 | 14.404 | 10.181 | 57.468 | 2022/2023 | 61.990 |
| 2024 | 11.771 | 5.979 | 1.240 | 445 | 1 | 0 | 0 | 0 | | | | | 19.436 | 19.436 | 2023/2024 | 66.723 |
| Media 5 (2019 - 2023) | 13.290 | 3.401 | 978 | 22 | 0 | 0 | - | 222 | 4.922 | 15.622 | 22.989 | 19.780 | 17.913 | 81.225 | Media 5 (2018/2019 - 2022/2023) | 87.733 |
| 2024 vs 2023 | 49,05% | 221,91% | 749,57% | 7416900% | 31150% | - | - | -99,99% | -100,00% | -100,00% | -100,00% | -100,00% | 90,91% | | 2023/2024 vs 2022/2023 | 7,64% |
| 2024 vs Media 5 | -11,43% | 75,81% | 26,87% | 1944,40% | 156150,00% | -100,00% | - | -99,99% | -100,00% | -100,00% | -100,00% | -100,00% | 8,51% | | 2023/2024 vs Media 5 | -23,95% |
| % Mensual Media 5 | 16,36% | 4,19% | 1,20% | 0,03% | 0,00% | 0,00% | 0,00% | 0,27% | 6,06% | 19,23% | 28,30% | 24,35% | | | | |

(*) Acumulado al mes de AGOSTO

Boletín nº60: Seguimiento reforzado de las importaciones de cítricos por la UE



Importaciones de pomelos por la UE



DISTRIBUCIÓN MENSUAL DE LAS IMPORTACIONES DE POMELO POR LA UE 27 PROCEDENTES DE TURQUÍA

| TONELADAS | ENE | FEB | MAR | ABR | MAY | JUN | JUL | AGO | SEP | OCT | NOV | DIC | ACUMULADO AÑO | TOTAL AÑO | CAMPAÑA | ACUMULADO CAMPAÑA |
|-----------------------|---------|---------|---------|--------|---------|---------|---------|----------|----------|----------|----------|----------|---------------|-----------|---------------------------------|-------------------|
| 2015 | 9.288 | 11.691 | 13.687 | 6.725 | 2.702 | 42 | 0 | 0 | 0 | 7.414 | 10.783 | 10.577 | 44.135 | 72.909 | 2014/2015 | 69.909 |
| 2016 | 11.355 | 17.328 | 15.691 | 10.506 | 7.610 | 2.455 | 250 | 98 | 47 | 8.452 | 9.753 | 8.021 | 65.293 | 91.565 | 2015/2016 | 94.066 |
| 2017 | 8.141 | 10.460 | 8.417 | 5.070 | 810 | 94 | 51 | 5 | 0 | 9.592 | 9.409 | 8.882 | 33.048 | 60.931 | 2016/2017 | 59.321 |
| 2018 | 10.353 | 12.522 | 16.301 | 13.444 | 8.516 | 1.168 | 114 | 0 | 1 | 8.576 | 11.411 | 9.383 | 62.418 | 91.790 | 2017/2018 | 90.301 |
| 2019 | 10.389 | 9.493 | 6.407 | 3.333 | 675 | 247 | 0 | 0 | 0 | 7.979 | 11.411 | 9.500 | 30.543 | 59.434 | 2018/2019 | 59.915 |
| 2020 | 10.955 | 11.287 | 12.781 | 9.679 | 4.341 | 316 | 98 | 29 | 0 | 10.656 | 10.459 | 7.935 | 49.487 | 78.537 | 2019/2020 | 78.377 |
| 2021 | 7.505 | 7.355 | 8.106 | 5.899 | 3.467 | 294 | 0 | 20 | 22 | 6.745 | 9.645 | 6.553 | 32.645 | 55.610 | 2020/2021 | 61.695 |
| 2022 | 6.851 | 8.561 | 8.773 | 8.450 | 5.537 | 1.416 | 512 | 63 | 0 | 3.139 | 6.225 | 4.887 | 40.163 | 54.413 | 2021/2022 | 63.127 |
| 2023 | 5.272 | 5.360 | 5.967 | 4.264 | 728 | 75 | 0 | 0 | 0 | 3.812 | 7.072 | 5.766 | 21.667 | 38.318 | 2022/2023 | 35.918 |
| 2024 | 5.887 | 6.730 | 7.327 | 6.558 | 4.062 | 731 | 42 | 0 | | | | | 31.338 | 31.338 | 2023/2024 | 47.988 |
| Media 5 (2019 - 2023) | 8.194 | 8.411 | 8.407 | 6.325 | 2.950 | 470 | 122 | 22 | 4 | 6.466 | 8.962 | 6.928 | 34.901 | 57.262 | Media 5 (2018/2019 - 2022/2023) | 59.807 |
| 2024 vs 2023 | 11,66% | 25,56% | 22,79% | 53,79% | 457,72% | 872,49% | - | - | -100,00% | -100,00% | -100,00% | -100,00% | 44,63% | | 2023/2024 vs 2022/2023 | 33,61% |
| 2024 vs Media 5 | -28,16% | -19,98% | -12,84% | 3,69% | 37,70% | 55,63% | -65,22% | -100,00% | -100,00% | -100,00% | -100,00% | -100,00% | -10,21% | | 2023/2024 vs Media 5 | -19,76% |
| % Mensual Media 5 | 14,31% | 14,69% | 14,68% | 11,05% | 5,15% | 0,82% | 0,21% | 0,04% | 0,01% | 11,29% | 15,65% | 12,10% | | | | |

(*) Acumulado al mes de AGOSTO

Boletín nº60: Seguimiento reforzado de las importaciones de cítricos por la UE



Importaciones de pomelos por la UE



DISTRIBUCIÓN MENSUAL DE LAS IMPORTACIONES DE POMELO POR LA UE 27 PROCEDENTES DE ISRAEL

| TONELADAS | ENE | FEB | MAR | ABR | MAY | JUN | JUL | AGO | SEP | OCT | NOV | DIC | ACUMULADO AÑO | TOTAL AÑO | CAMPAÑA | ACUMULADO CAMPAÑA |
|------------------------------|---------|---------|---------|---------|---------|----------|----------|-------|----------|----------|----------|----------|---------------|-----------|--|-------------------|
| 2015 | 2.778 | 3.101 | 4.329 | 4.134 | 1.860 | 49 | 0 | 0 | 829 | 7.026 | 5.195 | 1.495 | 16.250 | 30.795 | 2014/2015 | 32.627 |
| 2016 | 2.355 | 2.761 | 3.929 | 2.845 | 747 | 70 | 21 | 13 | 1.657 | 4.405 | 3.996 | 2.992 | 12.740 | 25.790 | 2015/2016 | 27.285 |
| 2017 | 1.989 | 2.616 | 2.142 | 2.785 | 1.454 | 333 | 0 | 0 | 239 | 3.536 | 3.682 | 2.093 | 11.319 | 20.868 | 2016/2017 | 24.369 |
| 2018 | 2.434 | 2.087 | 2.824 | 2.898 | 1.487 | 525 | 0 | 0 | 192 | 2.420 | 4.401 | 2.627 | 12.256 | 21.895 | 2017/2018 | 21.805 |
| 2019 | 1.895 | 2.329 | 1.712 | 1.037 | 354 | 0 | 0 | 0 | 19 | 1.546 | 3.199 | 2.093 | 7.326 | 14.183 | 2018/2019 | 16.965 |
| 2020 | 2.427 | 2.350 | 4.014 | 2.651 | 1.684 | 5 | 0 | 0 | 487 | 3.876 | 3.910 | 1.695 | 13.130 | 23.098 | 2019/2020 | 19.988 |
| 2021 | 2.131 | 2.035 | 2.250 | 1.615 | 209 | 0 | 18 | 0 | 223 | 2.113 | 3.272 | 2.330 | 8.258 | 16.197 | 2020/2021 | 18.226 |
| 2022 | 1.701 | 1.652 | 2.151 | 1.450 | 1.617 | 20 | 39 | 0 | 46 | 2.054 | 3.919 | 1.482 | 8.631 | 16.132 | 2021/2022 | 16.569 |
| 2023 | 1.403 | 1.922 | 1.939 | 1.890 | 343 | 39 | 0 | 0 | 234 | 3.118 | 2.490 | 1.286 | 7.536 | 14.663 | 2022/2023 | 15.037 |
| 2024 | 1.415 | 852 | 1.297 | 777 | 306 | 0 | 0 | 0 | | | | | 4.648 | 4.648 | 2023/2024 | 11.776 |
| Media 5 (2019 - 2023) | 1.912 | 2.058 | 2.413 | 1.728 | 841 | 13 | 11 | 0 | 202 | 2.542 | 3.358 | 1.777 | 8.976 | 16.855 | Media 5 (2018/2019 - 2022/2023) | 17.357 |
| 2024 vs 2023 | 0,87% | -55,66% | -33,12% | -58,87% | -10,56% | -100,00% | - | - | -100,00% | -100,00% | -100,00% | -100,00% | -38,32% | | 2023/2024 vs 2022/2023 | -21,69% |
| 2024 vs Media 5 | -25,96% | -58,58% | -46,26% | -55,04% | -63,58% | -100,00% | -100,00% | - | -100,00% | -100,00% | -100,00% | -100,00% | -48,22% | | 2023/2024 vs Media 5 | -32,16% |
| % Mensual Media 5 | 11,34% | 12,21% | 14,32% | 10,25% | 4,99% | 0,08% | 0,07% | 0,00% | 1,20% | 15,08% | 19,92% | 10,54% | | | | |

(*) Acumulado al mes de AGOSTO

Boletín nº60: Seguimiento reforzado de las importaciones de cítricos por la UE



6. CONTEXTO DE CAMPAÑA

Boletín nº60: Seguimiento reforzado de las importaciones de cítricos por la UE



CONTEXTO DE CAMPAÑA



PREVISIONES DE PRODUCCIÓN DE CÍTRICOS EN ESPAÑA. CAMPAÑA 2023/2024 (TONELADAS)

| TIPO DE CÍTRICO | 2022/23 (prov)* | 2023/24 (prev)** | VARIACIONES 2023/24 | | | | | |
|-----------------------|--------------------|---------------------|---------------------|---------------|----------------|---------------|----------------|-----------------|
| | | | vs 2022-23 (%) | vs MEDIA5 (%) | vs 2022-23 (t) | vs MEDIA5 (t) | | |
| Naranja Dulce | 2.883.319 | 2.732.887 | ↓ | -5,2% | ↓ | -21,4% | -150.432 | -743.069 |
| Pequeños Cítricos | 1.865.642 | 1.818.760 | ↓ | -2,5% | ↓ | -14,4% | -46.882 | -307.038 |
| Limón | 887.068 | 1.183.960 | ↑ | 33,5% | ↑ | 15,1% | 296.892 | 155.581 |
| Pomelo | 78.000 | 84.753 | ↑ | 8,7% | ↑ | 9,0% | 6.753 | 7.003 |
| Otros cítricos | 8.989 | 10.782 | ↑ | 19,9% | ↓ | -7,8% | 1.793 | -917 |
| TOTAL CÍTRICOS | 5.723.018 | 5.831.142 | ↑ | 1,9% | ↓ | -13,2% | 108.124 | -888.439 |

(*) Provisional. Anuario MAPA.

(**) Previsión. Avances Mensuales de Superficies y Producciones Agrícolas MAPA (junio24).

Boletín nº60: Seguimiento reforzado de las importaciones de cítricos por la UE





❑ TOTAL CÍTRICOS:

- Desde sept23 a jun24 de la **campaña 2023/24** se han importado un volumen de **1.586.391** toneladas, cifra inferior al mismo periodo de la pasada campaña 2022/23 en un -3,2% (-52.850 t) y superior respecto de la media en un 5,3% (+80.400 t). En valor, se ha alcanzado la cifra de **1.402,5 millones de €**, lo que implica un 14,0% más que la media y por debajo de la pasada campaña en un -5,5%; es el segundo mayor importe alcanzado para este periodo hasta la fecha.
- Algo más del 50% de las cantidades importadas corresponden a naranjas, las cuales suben casi 5 puntos en representatividad. Los pequeños cítricos suponen el 23,8%, y suben casi un punto. El resto se lo reparten limones y pomelos con el 14,1% y 11,8% respectivamente. El limón cae 1,6 puntos y el pomelo casi 4 puntos.
- Las importaciones de naranjas se incrementan respecto a la media (+16,2%). Los pequeños cítricos también aumentan, aunque en menor medida (8,6%), mientras que bajan los limones (-5,3%), junto con los pomelos, éstos de manera significativa (-20,6%).
- **Egipto**, de media segundo suministrador en el periodo, supera a **Sudáfrica** como el principal suministrador externo en el periodo, representando el 32,8% de las importaciones totales, frente al 28,6% del país sudafricano. Egipto incrementa los envíos en un 71,8% (+217.400t) respecto a la media, sobre todo por el incremento experimentado en naranja. Sudáfrica, por su parte, cae un 16% (-86.450 t) respecto de la campaña pasada, pero sube un 2,3% (+10.200 t) respecto de la media. **Turquía** se sitúa como tercer proveedor (17,2% de cuota) con un crecimiento del 13,4% (+32.300t) respecto de la media. **China**, si bien sube un 8,3% (+5.150t) respecto a la campaña anterior, baja un 23,7% (-20.750t) en relación con la media.
- El resto de proveedores con volúmenes más significativos, por el contrario, descienden: **Argentina** cae un 37,5% (-17.700t) respecto a la campaña pasada y un 54,8% (35.600t) respecto a la media. **Zimbabue** desciende un 14,7% (-4.600 t) en relación con la campaña pasada, pero aumenta un 1,1% (+300 t) respecto a la media. **Marruecos** cae un 29,4% (-32.800t) y un 46,3% (-68.100t) respectivamente. Israel por su parte disminuye también respecto a la media en un 31,8% (-26.500t).

Boletín nº60: Seguimiento reforzado de las importaciones de cítricos por la UE





❑ TOTAL CÍTRICOS:

- Hasta la mitad del **año 2024** (ene-jun) el volumen importado es de **926.464** toneladas, lo que representa un 5,6% menos que en el mismo periodo de 2023 (-55.100 t) y un 14,8% por encima de la media (+119.300t).
- En estos seis meses, las naranjas incrementan sus cantidades respecto al año pasado y a la media, un 4,7% (+22.500t) y un 45,2% (+155.050t) respectivamente, ganando algo más de 11 puntos de representatividad. Los pequeños cítricos descienden un 17,3% (-45.800t) comparativamente con el año pasado, y en un 4,2% (-9.500 t) respecto a la media, reduciendo su representatividad en casi 5 puntos. Los limones descienden un 26,3% (-39.300t) respecto a 2023 y un 8,8% (-10.600t) respecto de la media; su representatividad se reduce en tres puntos. Los pomelos descienden respecto de la media (-13,6%, -15.700t), aunque no respecto a 2023 (+8,1%; +7.500t) en el que registró la cifra más baja de los últimos años, y pierden 3,5 puntos de cuota.
- Las importaciones se concentran entre **Egipto** (55% de cuota), **Turquía** (15,9%) y **Sudáfrica** (12,8%). No obstante, en el caso del primer país se produce un importante incremento de los envíos, superando a la media en un 71,4% (+212.200t) y ganando 18 puntos de representatividad. **Turquía** también ha incrementado sus cantidades respecto a la media (+16,9%, +21.250t) y se mantiene equilibrado en representatividad. **Sudáfrica**, sin embargo, se mantiene en la media, perdiendo 2 puntos de cuota. **Israel** también desciende significativamente respecto a la media (-33,4%, -24.400 t) y pierde cerca de 4 puntos, junto con **Marruecos**, que lo hace en un -47,5% (-47.600 t) y su cuota cae casi 7 puntos. Por su parte **Argentina** también cae respecto a la media en un 83,5% (-23.350t), y pierde tres puntos de cuota.
- En valor, la cifra se sitúa en **684,7 millones de €**, que es inferior al año anterior (-21,4%), por encima de la media (+3,7%).





☐ NARANJAS:

- Con datos avanzados de la **campaña 2023/24** (sept23-ago24) se habrían importado **973.247** toneladas, cifra que cae por debajo del millón (superado en la campaña anterior) y que supondría un 7,5% (-78.900t) menos que en la campaña pasada, pero un 8,2% (+73.600t) más que la media.
- **Egipto** sería el principal proveedor por delante de **Sudáfrica**. El país sudafricano bajaría 10 puntos de cuota (35,2%) en favor de Egipto (51,1%), que repuntaría en casi 19 puntos, y descendería en sus suministros respecto a la campaña pasada en un 25,4% (-117.000t) y en relación con la media en un 15,4% (-62.400t). **Egipto** crecería un 7,5% (+34.700t) respecto a la campaña pasada y un 70,6% (+205.950t) en relación con la media. Respecto a los otros países del hemisferio sur que se encuentra en campaña, **Zimbabue** (4,1% de cuota), se mantendría por encima de la media (+8,9%, +3.300t), y **Argentina** descendería (-37,7%, -12.150t). Por su parte **Marruecos** también disminuiría más acusadamente, en un 84,9% (-46.800t) en relación con la media, perdiendo 5,3 puntos de cuota y siendo superado por los dos países anteriores.
- Mientras que en los dos primeros meses de la campaña las cantidades se redujeron, tanto en relación con igual periodo de la pasada y de la media, en los meses siguientes se han situado por encima de la media hasta abril en el que han descendido un 5% y los dos últimos meses (julio y agosto) que lo hicieron en un 20 y un 16,5% respectivamente.
- En lo concerniente al **año 2024** (ene-ago), la UE27 habría importado un volumen de **672.137** toneladas, lo que supondría un 3,2% (-22.300t) menos que el mismo periodo de 2023 y un 21,1% (+117.300 t) por encima de la media.
- Este incremento se debería principalmente al aumento de las importaciones procedentes de **Egipto**, pues el resto de los principales países proveedores han disminuido en relación con los valores medios (excepto Zimbabue). Dicho país habría tenido un ascenso del 7,3% (+33.550t) respecto al año pasado (el cual fue ya elevado) y del 70,8% (+204.750t) en relación con la media, suponiendo el 73,5% del total del mercado de los países foráneos, incrementando 21,4 puntos su cuota de mercado. **Zimbabue** también sube respecto a la media (en un 21,1%, +2.850t), aunque cae respecto al año pasado en casi un 4%.

[Boletín nº60: Seguimiento reforzado de las importaciones de cítricos por la UE](#)





❑ PEQUEÑOS CÍTRICOS:

- Con datos adelantados, para la **campaña 2023/24** (sept23-ago24) el volumen importado habría sido de **444.270** toneladas, lo que supondría un 4,6% (-21.600t) menos que en la pasada campaña, pero un 8,6% (+35.300t) superior a la media.
- Durante los meses de campaña correspondientes al año 2023, las cantidades han sido superiores a los valores medios mensuales, en especial durante septiembre y octubre. Sin embargo, durante los meses de febrero, marzo y abril de 2024 y posteriormente julio, se han reducido de manera notable.
- El primer suministrador habría sido **Sudáfrica**, con un 36,1% de cuota, desbancando a Marruecos por segunda campaña consecutiva, incrementando los envíos en un 49,3% respecto de la media (+53.000t), e incrementando en 10 puntos su cuota de mercado. **Turquía** se situaría como segundo proveedor (19% de cuota), y aumentaría sus aportaciones totales respecto a la media (+34,5%, +21.700t). Por su parte, **Marruecos**, habitual proveedor principal, caería al tercer lugar (16,6%) tras haber recortado sus envíos en un -32% (-35.000t) respecto de la media. En un plano cuantitativo menor, **Egipto** habría experimentado un aumento del 72,6% (+13.900t), situándose con una cuota del 7,4%, por detrás de **Israel**. El país de Oriente Medio reduciría notablemente los envíos en un 30,7% (-20.000t) y perdería 6 puntos de cuota.
- En lo referente al **año 2024**, los datos avanzados indican que la UE27 habría importado un volumen de **285.046** toneladas de pequeños cítricos hasta agosto, lo que representaría un 17,1% (-58.900t) menos que en 2023, y un descenso respecto de la media del 1,4% (-4.150 t).
- **Marruecos**, que suele ser el primer proveedor, perdería su posición (con una cuota del 17%) en favor de Sudáfrica y Turquía, al caer sus envíos en un 32,6% (-23.400t) respecto de la media. **Sudáfrica** pasa a ser el primer proveedor, e incrementaría sus cantidades respecto a la media en un 29% (+16.650t), y representaría el 30,8% del total, ganando más de 7 puntos de cuota. **Turquía**, se situaría en segundo lugar (19%), aumentando un 42% (+19.900t) sus envíos respecto de la media. **Egipto**, por su parte, (con una cuota del 10,7%) también aumentaría en volumen un 74,3% (+13.000t) respecto de la media, doblando prácticamente su cuota. **Israel**, cuya cuota se reduciría en 6,4 puntos (situándose con en el 15,4%) reduciría sus envíos en un 30,5% (-19.250t) respecto de la media.



DESTACAMOS

LIMONES:

- Para los datos avanzados de la **campaña 2023/24** (sept23-ago24) las importaciones de limones realizadas por la UE27 ascenderían a **360.586** toneladas de limones, lo que supondría un descenso del 15% (-63.800 t) respecto a la campaña anterior y un 12,8% (-52.800t) en relación con la media de las cinco anteriores.
- Durante los meses de septiembre, noviembre y diciembre de 2023, y en especial en los de mayo, junio, julio y agosto de 2024, las cantidades importadas han sido significativamente inferiores a las medias mensuales.
- **Sudáfrica** se situaría como principal proveedor con el 49,1% de cuota, aumentando sus volúmenes en un 9,1% (+14.800t) respecto a la media y ganando casi 10 puntos de cuota. Le seguiría **Turquía**, con el 32,7%, también ganando algo más de 6 puntos de cuota, y habiendo aumentando los envíos en un 7,8% (+8.550t). Por el contrario, **Argentina**, que se alejaría de la media en un 65,5% (-72.950t), perdería 16 puntos y la fija en el 11%, situándose en el tercer lugar. Destacar, a un nivel inferior, el incremento en los volúmenes de **Egipto**, que pasarían a ser un 224,7% superiores a la media (+9.900t), situándose como cuarto proveedor, casi cuadruplicando su cuota al 4%.
- Para el **año 2024** (enero-agosto) se habrían importado **247.779** toneladas de limones, siendo un 25,3% (-83.750t) menos que lo importado en el año pasado y un 17,1% (-51.050 t) por debajo que la cantidad media de los cinco años anteriores.
- Los volúmenes se repartirían principalmente entre **Sudáfrica** (60,7% de cuota), el cual incrementaría sus envíos un 11,3% (+15.300t) respecto a la media, ganando 15,5 puntos de cuota; y **Turquía** (con el 21,3% de cuota), incrementaría sus volúmenes en un 10,3% respecto de la media (+4.900t), lo que supondría un avance de 5,3 puntos en la cuota de mercado. En tercer lugar se situaría **Argentina** (10% de cuota) que reducirían sus volúmenes en un 73,5% (-69.200t) respecto de la media, perdiendo más de 21 puntos de cuota y con la menor cifra de la serie. A continuación **Egipto**, cuyos volúmenes se incrementarían notablemente en un 222,1% (+7.400t) respecto de la media.

POMELOS:

- El volumen de la **campaña 2023/24** ascendería a **218.916** toneladas, lo que supondría un aumento del 5,3% (+11.100t) en relación con la 2022/23, pero sería inferior en un 19,1% (-51.700t) respecto de la media.
- En todos los meses de campaña las cantidades importadas se han situado por debajo de los valores medios mensuales, así como los principales países suministradores han bajado en sus aportaciones. **Sudáfrica** sería el principal suministrador del periodo con el 35,3% de cuota, superando a **China** (30,5% de cuota) y descendiendo respecto la media en un 8,2% (-6.900t), aunque aumenta su cuota en 4 puntos. **China** también retrocedería respecto a la media un 24% (-21.000t). Le seguirían **Turquía** (22% de cuota) e **Israel** (5,4%). El país otomano reduciría sus envíos en un 19,8% (-11.800t) respecto a la media, mientras que el de Oriente Medio descendería un 32,2% (-5.600t).
- En lo referente a **2024** (enero-agosto) se habrían importado **132.130** toneladas, lo que conllevaría un aumento del 7,8% (+9.500t) en relación a 2023, pero un descenso del 12,5% (-18.850 t) respecto a la media. Todos los principales suministradores descenderían en el periodo en relación con la media, excepto **China** que repuntaría un 8,5% (+1.500). **Sudáfrica** descendería un 14% (-10.900t), **Turquía** un 10,2% (-3.550t), e **Israel** lo haría en un 48,2% (-4.300t).

Boletín n°60: Seguimiento reforzado de las importaciones de cítricos por la UE





S.G DE FRUTAS Y HORTALIZAS Y VITIVINICULTURA



C/ Almagro, 33, 6ª planta. MADRID



Tf: 913476718 - 913471806



E-mail: sgfhaov@mapa.es

