

PLAN DE MEDIDAS DEL MAPA PARA EL SECTOR DE LOS CÍTRICOS

Medida 5.3
Seguimiento reforzado de las
importaciones de cítricos por la UE

BOLETÍN N° 61

lunes, 14 de octubre de 2024



	GOBIERNO DE ESPAÑA	MINISTERIO DE AGRICULTURA, PESCA Y ALIMENTACIÓN	DIRECCIÓN GENERAL DE PRODUCCIONES Y MERCADOS AGRARIOS
			SUBDIRECCIÓN GENERAL DE FRUTAS Y HORTALIZAS Y VITIVINICULTURA



SEGUIMIENTO REFORZADO DE LAS IMPORTACIONES DE CÍTRICOS POR LA UE

NOTA METODOLÓGICA

1. El Plan de Medidas del MAPA para el sector cítrico, adoptado el 2 de abril de 2019, establece como medida 5.3 el seguimiento reforzado de las importaciones de cítricos en la UE.
2. Su objetivo es seguir de manera exhaustiva los volúmenes de cítricos importados por la UE y sus orígenes más importantes.
3. Las fuentes de obtención de datos son EUROSTAT, AGRIDATA.EC.EUROPA.EU, y la información suministrada por la Comisión Europea a partir de Surveillance TAXUD. De EUROSTAT y AGRIDATA.EC.EUROPA.EU se obtienen los volúmenes y el valor de las importaciones disponibles en su página web a principio de cada mes, generalmente los correspondientes a las cantidades importadas y su valor hasta el último día del segundo mes anterior al de su publicación. De Surveillance TAXUD los volúmenes de los distintos tipos de cítricos importados hasta el último día del mes inmediatamente anterior de los principales orígenes. Fruto del trabajo del MAPA con la Comisión ya se dispone de datos adelantados para todos los tipos de cítricos.
4. A partir del 1/02/20 el Reino Unido dejó de formar parte de la UE. Hasta el boletín nº 18, y en base a los datos disponibles en EUROSTAT para RU, se ha considerado a la UE-28 hasta enero de 2020 y al agregado UE-27+UK a partir de entonces. De conformidad con el Acuerdo de retirada entre el RU y la UE, dicho país ya no está obligado a transmitir información a Eurostat, por lo que se han dejado de difundir sus datos. Por ello, los datos, tanto actuales como históricos, **se refieren a la UE-27**.
5. La fecha de extracción de los datos para la confección de este boletín ha sido el **17-09-2024** en el caso de EUROSTAT y AGRIDATA.EC.EUROPA.EU hasta julio 24, y **10/10/2024** los datos adelantados hasta el mes de septiembre-24 de la Unidad G.2 de la DG AGRI a partir de Surveillance TAXUD . La última información disponible perfecciona a la anterior.
6. Se incluyen también datos sobre valor de las importaciones, así como se amplía el seguimiento a un mayor número de países de origen. Los datos que se muestran relativos a los agregados Hemisferio Norte y Hemisferio Sur son aproximados.
7. Este boletín constituye una herramienta para hacer pública la información resultante de dicho seguimiento y es suministrado en la primera quincena de cada mes, una vez están disponibles los datos de la Comisión.

Boletín nº61: Seguimiento reforzado de las importaciones de cítricos por la UE



Índice

1. Importaciones totales de cítricos por la UE



2. Importaciones de naranjas por la UE



3. Importaciones de pequeños cítricos por la UE



4. Importaciones de limones por la UE



5. Importaciones de pomelos por la UE



6. Contexto de campaña



7. Destacamos



Boletín nº61: Seguimiento reforzado de las importaciones de cítricos por la UE





1. Importaciones totales de cítricos por la UE

Boletín nº61: Seguimiento reforzado de las importaciones de cítricos por la UE





Importaciones de total cítricos por la UE



AÑO NATURAL

IMPORTACIONES DE CÍTRICOS POR LA UE-27 DE TTPP (t) Año natural (Enero/-----*)

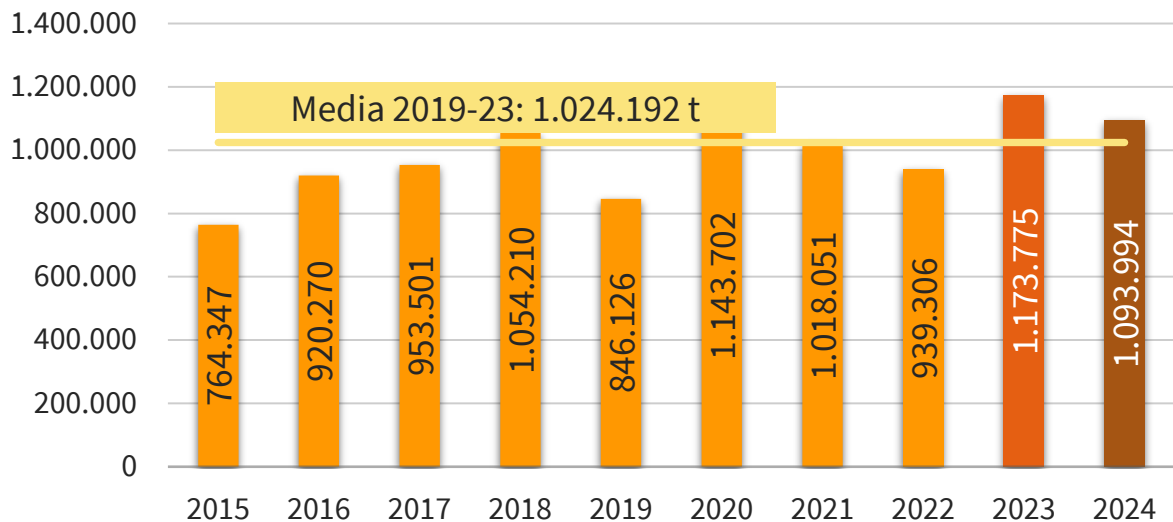

IMPORTACIONES DE CÍTRICOS POR LA UE-27 DE TTPP (miles de €) Año natural (Enero/-----*)

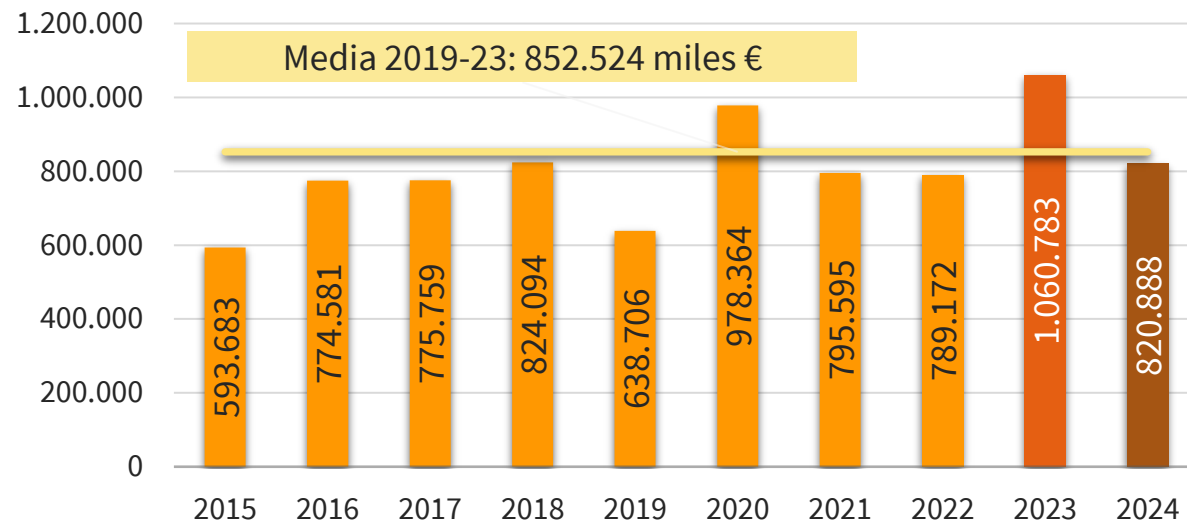

2024 vs	VOLUMEN	VALOR
2023	▼ 6,8%	▼ 22,6%
Media 5	▲ 6,8%	▼ 3,7%

(*) Acumulado al mes de JULIO

Boletín nº61: Seguimiento reforzado de las importaciones de cítricos por la UE

Fuente: elaboración propia a partir de datos EUROSTAT y AGRIDATA.EC.EUROPA.EU





Importaciones de total cítricos por la UE



AÑO NATURAL

EVOLUCIÓN MENSUAL DE LAS IMPORTACIONES DE CÍTRICOS EN LA UE-27 PROCEDENTES DE TTPP (t)

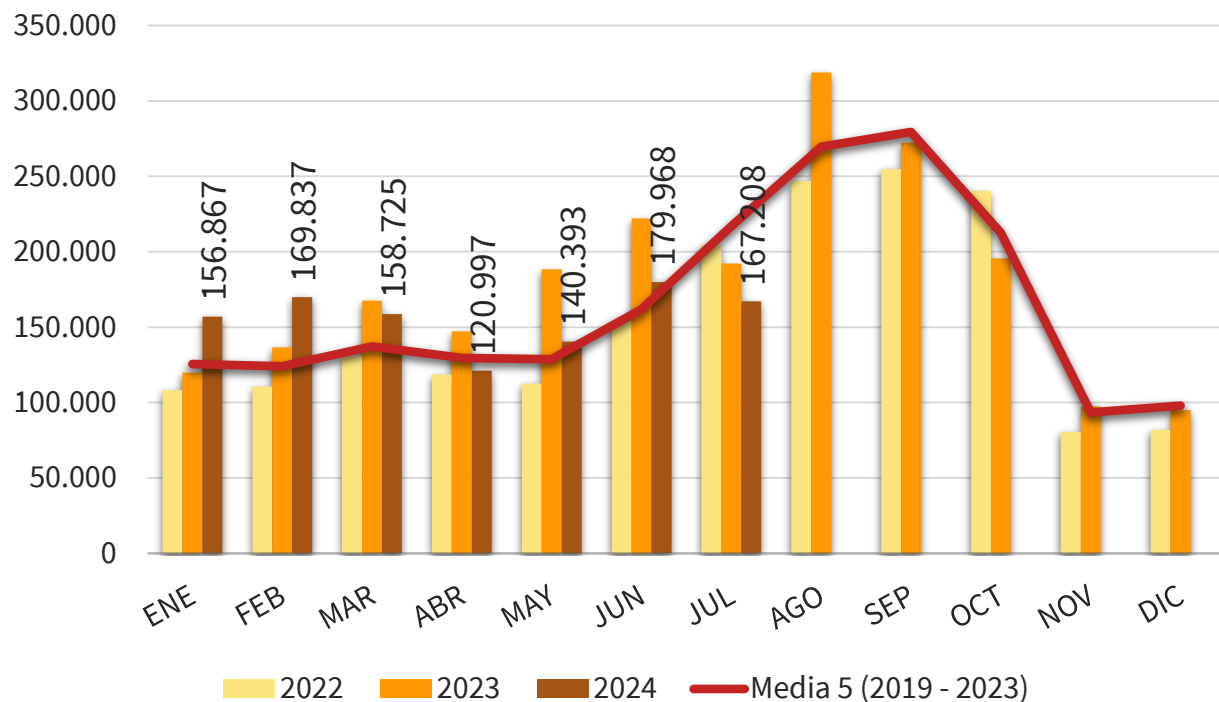

EVOLUCIÓN MENSUAL DE LAS IMPORTACIONES DE CÍTRICOS EN LA UE-27 PROCEDENTES DE TTPP (Miles €)

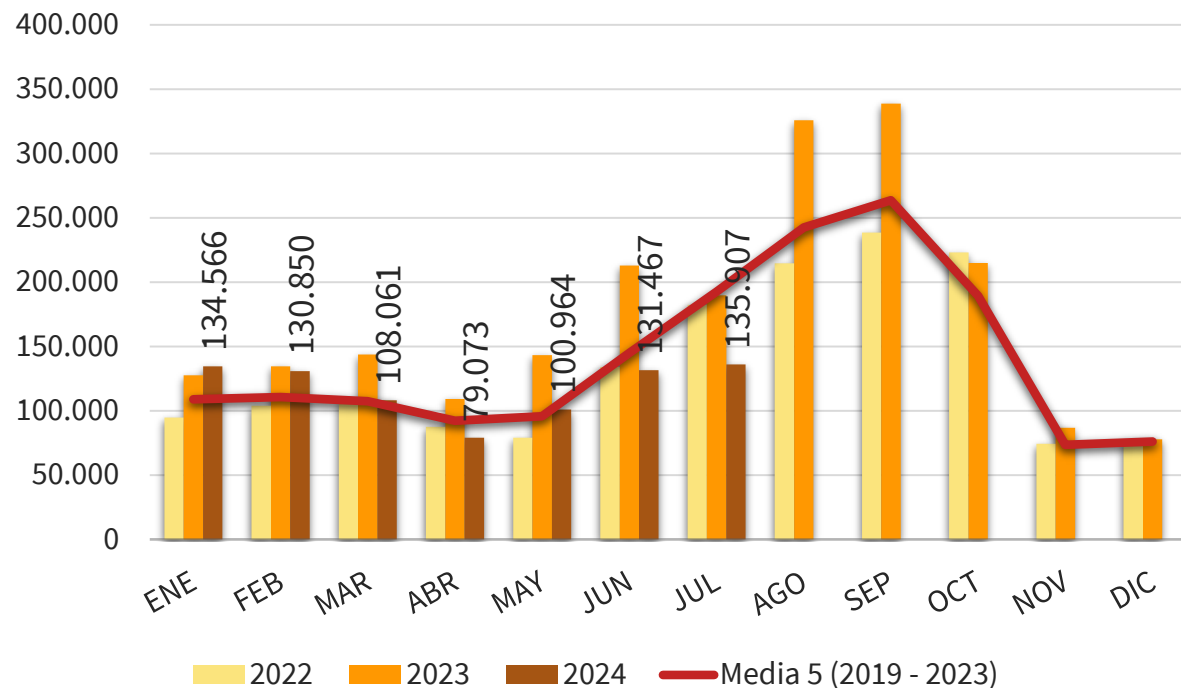

(*) Acumulado al mes de JULIO

Boletín nº61: Seguimiento reforzado de las importaciones de cítricos por la UE

Fuente: elaboración propia a partir de datos EUROSTAT y AGRIDATA.EC.EUROPA.EU





Importaciones de total cítricos por la UE



AÑO NATURAL

IMPORTACIONES DE CÍTRICOS POR LA U27 DE TTPP AÑO NATURAL (ENERO/-----*) (t)

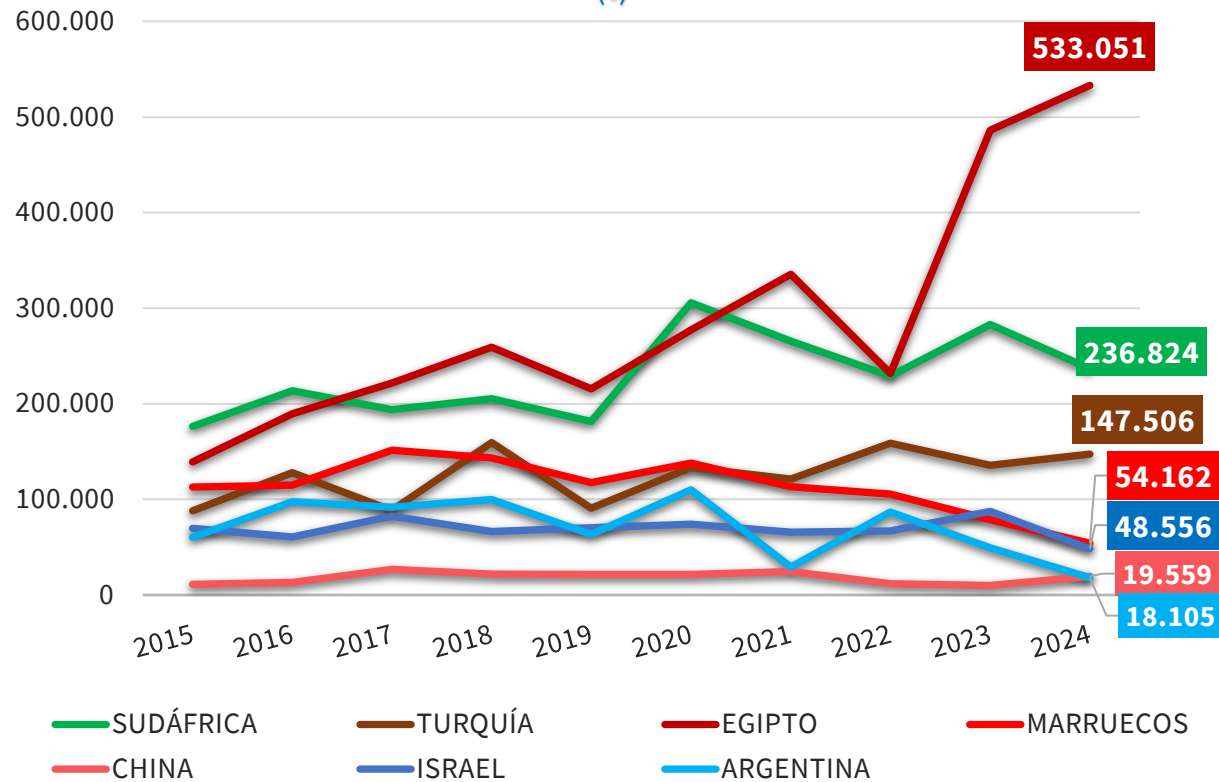

IMPORTACIONES DE CÍTRICOS POR LA U27 DE TTPP AÑO NATURAL (ENERO/-----*) (miles de €)

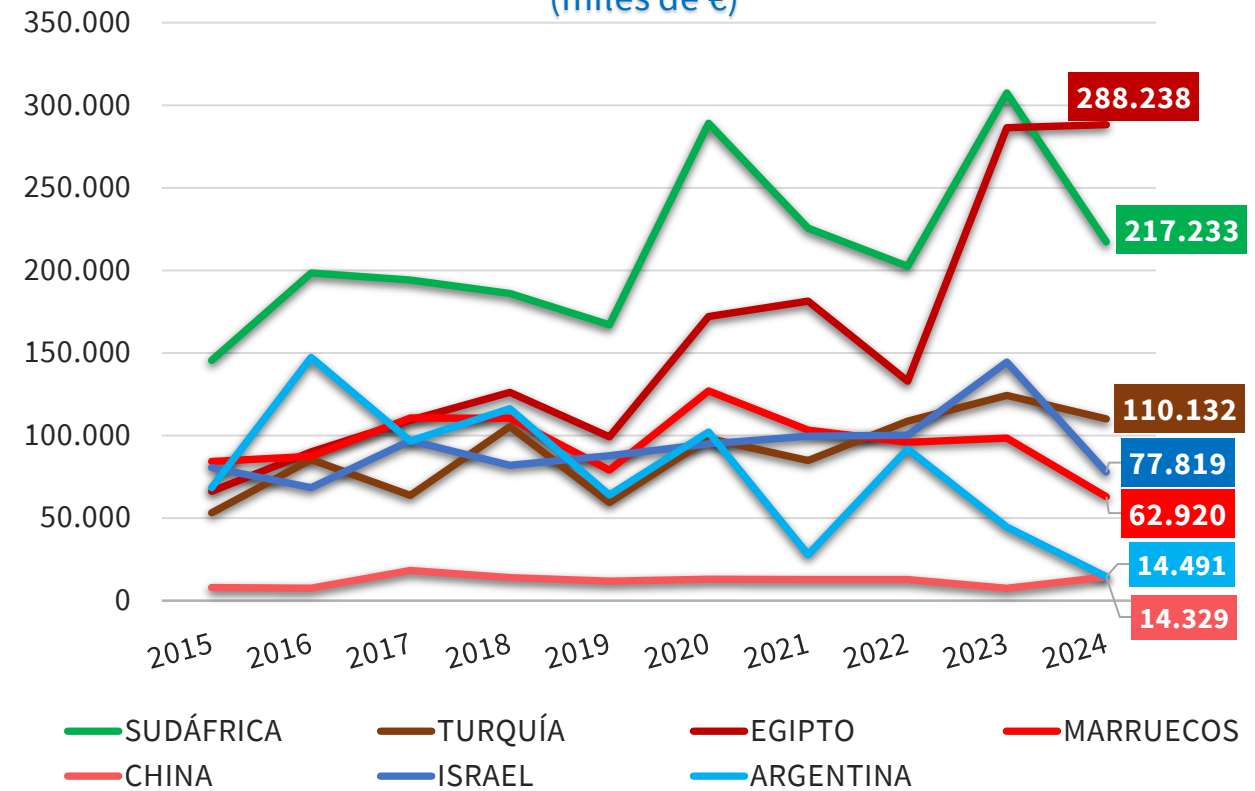

(*) Acumulado al mes de JULIO

Boletín nº61: Seguimiento reforzado de las importaciones de cítricos por la UE





Importaciones de total cítricos por la UE



CANTIDAD (toneladas)

AÑO NATURAL	2015	2016	2017	2018	2019	2020	2021	2022	2023	2024	Variaciones (%)		Variaciones (t)	
	ENE-JUL	ENE-JUL	ENE-JUL	ENE-JUL	ENE-JUL	ENE-JUL	ENE-JUL	ENE-JUL	ENE-JUL	ENE-JUL	2024 vs 2023	2024 vs Media 5	2024 vs 2023	2024 vs Media 5
TONELADAS														
NARANJAS	343.235	417.536	439.599	436.648	356.676	481.357	446.555	292.618	545.119	562.424	3,2%	32,5%	17.306	137.959
PEQUEÑOS CÍTRICOS	147.366	165.275	192.964	212.055	196.713	263.033	265.738	243.881	285.514	236.026	-17,3%	-6,0%	-49.489	-14.950
LIMONES	110.197	160.141	162.032	207.606	149.328	234.084	157.252	273.561	235.220	175.541	-25,4%	-16,4%	-59.678	-34.348
POMELOS	163.549	177.318	158.906	197.901	143.409	165.227	148.507	129.246	107.922	120.003	11,2%	-13,6%	12.081	-18.859
TOTAL	764.347	920.270	953.501	1.054.210	846.126	1.143.702	1.018.051	939.306	1.173.775	1.093.994	-6,8%	6,8%	-79.780	69.802

VALOR (miles de €)

AÑO NATURAL	2015	2016	2017	2018	2019	2020	2021	2022	2023	2024	Variaciones (%)		Variaciones (t)	
	MILES DE €	ENE-JUL	ENE-JUL	ENE-JUL	ENE-JUL	ENE-JUL	ENE-JUL	ENE-JUL	ENE-JUL	ENE-JUL	2024 vs 2023	2024 vs Media 5	2024 vs 2023	2024 vs Media 5
NARANJAS	188.393	223.577	248.557	228.237	181.352	334.413	252.548	170.608	345.653	306.895	-11,2%	19,5%	-38.758	49.980
PEQUEÑOS CÍTRICOS	159.579	170.783	206.430	219.086	193.965	285.290	306.979	272.067	391.077	276.367	-29,3%	-4,7%	-114.709	-13.508
LIMONES	113.895	240.262	170.284	219.701	136.814	224.719	134.913	258.033	226.374	153.446	-32,2%	-21,8%	-72.928	-42.724
POMELOS	131.816	139.959	150.488	157.069	126.576	133.942	101.154	88.464	97.679	84.180	-13,8%	-23,2%	-13.499	-25.383
TOTAL	593.683	774.581	775.759	824.094	638.706	978.364	795.595	789.172	1.060.783	820.888	-22,6%	-3,7%	-239.894	-31.635

(*) Acumulado al mes de JULIO

Boletín nº61: Seguimiento reforzado de las importaciones de cítricos por la UE



Importaciones de total cítricos por la UE



CANTIDAD (toneladas)

DISTRIBUCIÓN MENSUAL DE LAS IMPORTACIONES DE CÍTRICOS POR LA UE 27

TONELADAS	ENE	FEB	MAR	ABR	MAY	JUN	JUL	AGO	SEP	OCT	NOV	DIC	ACUMULADO AÑO	TOTAL AÑO	CAMPAÑA	ACUMULADO CAMPAÑA
2015	99.627	99.181	107.529	89.707	79.047	108.969	180.287	232.909	235.957	182.118	100.418	115.421	764.347	1.631.171	2014/2015	1.368.830
2016	109.169	128.607	120.858	100.201	99.592	159.365	202.478	273.270	252.304	135.327	97.006	124.915	920.270	1.803.092	2015/2016	1.554.184
2017	138.909	119.190	132.118	112.559	104.764	125.180	220.781	253.324	246.628	204.254	107.262	102.210	953.501	1.867.180	2016/2017	1.563.053
2018	133.166	133.953	160.512	145.926	126.278	141.337	213.038	275.094	265.868	246.096	106.390	118.122	1.054.210	2.065.781	2017/2018	1.714.564
2019	142.282	123.079	109.325	94.894	72.275	99.183	205.090	248.460	314.846	199.377	98.872	108.281	846.126	1.815.962	2018/2019	1.582.602
2020	129.179	129.526	130.766	154.300	148.835	182.013	269.083	258.286	261.031	191.952	98.874	107.291	1.143.702	2.061.135	2019/2020	1.865.077
2021	128.793	120.988	146.925	133.374	121.584	151.843	214.544	276.014	294.120	235.947	91.609	97.530	1.018.051	2.013.272	2020/2021	1.677.199
2022	108.052	110.608	131.041	118.612	112.701	154.154	204.138	246.937	254.841	240.256	80.676	81.912	939.306	1.843.929	2021/2022	1.658.513
2023	119.723	136.593	167.660	147.131	188.357	222.090	192.220	318.753	272.322	195.579	97.252	95.050	1.173.775	2.152.730	2022/2023	1.831.460
2024	156.867	169.837	158.725	120.997	140.393	179.968	167.208						1.093.994	1.093.994	2023/2024	1.754.197
Media 5 (2019 - 2023)	125.606	124.159	137.143	129.662	128.750	161.857	217.015	269.690	279.432	212.622	93.457	98.013	1.024.192	1.977.406	Media 5 (2018/2019 - 2022/2023)	1.722.970
2024 vs 2023	31,02%	24,34%	-5,33%	-17,76%	-25,46%	-18,97%	-13,01%	-100,00%	-100,00%	-100,00%	-100,00%	-100,00%	-6,80%		2023/2024 vs 2022/2023	-4,22%
2024 vs Media 5	24,89%	36,79%	15,74%	-6,68%	9,04%	11,19%	-22,95%	-100,00%	-100,00%	-100,00%	-100,00%	-100,00%	6,82%		2023/2024 vs Media 5	1,81%
% Mensual Media 5	6,35%	6,28%	6,94%	6,56%	6,51%	8,19%	10,97%	13,64%	14,13%	10,75%	4,73%	4,96%				

(*) Acumulado al mes de JULIO

Boletín nº61: Seguimiento reforzado de las importaciones de cítricos por la UE

Fuente: elaboración propia a partir de datos EUROSTAT y AGRIDATA.EC.EUROPA.EU





Importaciones de total cítricos por la UE



VALOR (miles de €)

DISTRIBUCIÓN MENSUAL DE LAS IMPORTACIONES DE CÍTRICOS POR LA UE 27

TONELADAS	ENE	FEB	MAR	ABR	MAY	JUN	JUL	AGO	SEP	OCT	NOV	DIC	ACUMULADO AÑO	TOTAL AÑO	CAMPAÑA	ACUMULADO CAMPAÑA
2015	73.070	80.212	81.055	60.337	52.503	88.012	158.494	219.577	199.439	142.536	75.704	80.943	593.683	1.311.882	2014/2015	1.045.877
2016	81.237	97.896	81.827	62.445	73.450	162.668	215.059	289.139	226.344	102.684	70.389	87.288	774.581	1.550.425	2015/2016	1.273.203
2017	102.926	92.817	94.958	77.464	80.729	121.908	204.957	220.012	202.926	162.210	77.284	69.426	775.759	1.507.617	2016/2017	1.262.463
2018	102.561	104.559	113.298	93.508	83.377	128.271	198.520	249.536	234.659	179.843	68.031	77.351	824.094	1.633.514	2017/2018	1.335.940
2019	103.449	96.597	70.755	55.017	48.979	93.304	170.606	209.680	257.375	156.827	67.446	80.914	638.706	1.410.948	2018/2019	1.198.590
2020	111.361	116.464	100.637	113.343	127.355	165.898	243.306	223.467	238.461	165.929	66.621	69.949	978.364	1.742.792	2019/2020	1.540.926
2021	107.570	102.200	114.615	95.662	80.473	118.626	176.450	238.524	245.152	185.198	72.534	74.461	795.595	1.611.462	2020/2021	1.336.555
2022	94.623	103.886	107.669	87.596	79.039	133.966	182.393	214.701	238.449	223.107	74.338	77.480	789.172	1.617.247	2021/2022	1.366.516
2023	127.529	134.646	143.765	109.036	143.124	212.853	189.830	325.753	338.686	214.852	86.696	77.802	1.060.783	2.104.572	2022/2023	1.674.157
2024	134.566	130.850	108.061	79.073	100.964	131.467	135.907						820.888	820.888	2023/2024	1.538.924
Media 5 (2019 - 2023)	108.906	110.758	107.488	92.130	95.794	144.930	192.517	242.425	263.625	189.183	73.527	76.121	852.524	1.697.404	Media 5 (2018/2019 - 2022/2023)	1.423.349
2024 vs 2023	5,52%	-2,82%	-24,83%	-27,48%	-29,46%	-38,24%	-28,41%	-100,00%	-100,00%	-100,00%	-100,00%	-100,00%	-22,61%		2023/2024 vs 2022/2023	-8,08%
2024 vs Media 5	23,56%	18,14%	0,53%	-14,17%	5,40%	-9,29%	-29,41%	-100,00%	-100,00%	-100,00%	-100,00%	-100,00%	-3,71%		2023/2024 vs Media 5	8,12%
% Mensual Media 5	6,42%	6,53%	6,33%	5,43%	5,64%	8,54%	11,34%	14,28%	15,53%	11,15%	4,33%	4,48%				

(*) Acumulado al mes de JULIO

Boletín nº61: Seguimiento reforzado de las importaciones de cítricos por la UE





Importaciones de total cítricos por la UE



CANTIDAD (toneladas)

IMPORTACIONES DE CÍTRICOS POR LA UE 27											Variaciones (%)		Variaciones (t)	
AÑO NATURAL	2015	2016	2017	2018	2019	2020	2021	2022	2023	2024	2024 vs 2023	2024 vs Media 5	2024 vs 2023	2024 vs Media 5
TONELADAS	Ene-Jul	Ene-Jul	Ene-Jul	Ene-Jul	Ene-Jul	Ene-Jul	Ene-Jul	Ene-Jul	Ene-Jul	Ene-Jul				
SUDÁFRICA	176.302	213.565	193.806	205.430	181.617	305.659	265.426	229.049	283.023	236.824	-16,3%	-6,4%	-46.199	-16.131
TURQUÍA	88.007	128.037	88.505	159.445	90.649	133.171	121.417	158.862	135.759	147.506	8,7%	15,3%	11.746	19.534
EGIPTO	139.170	189.495	221.548	259.048	215.817	277.208	335.604	231.586	486.089	533.051	9,7%	72,4%	46.962	223.790
MARRUECOS	112.845	115.029	151.434	143.465	117.626	137.833	113.085	105.462	78.797	54.162	-31,3%	-51,0%	-24.636	-56.399
ARGENTINA	60.489	97.479	91.744	99.869	63.232	110.041	29.316	86.744	49.294	18.105	-63,3%	-73,3%	-31.189	-49.621
CHINA	11.241	13.245	26.762	21.933	21.573	21.335	24.373	11.927	9.930	19.559	97,0%	9,7%	9.629	1.732
ISRAEL	69.853	60.696	82.557	66.215	70.521	74.000	65.844	67.038	87.428	48.556	-44,5%	-33,5%	-38.873	-24.411
URUGUAY	10.876	8.522	8.164	7.011	7.400	7.511	6.759	6.671	4.737	2.732	-42,3%	-58,7%	-2.004	-3.883
ZIMBABUE	5.312	6.512	9.005	8.531	3.585	7.949	7.487	5.427	5.892	4.432	-24,8%	-27,0%	-1.460	-1.636
EEUU	28.429	22.251	18.736	14.999	12.784	9.948	8.843	5.253	3.907	2.422	-38,0%	-70,3%	-1.485	-5.725
Resto EXTRA UE	61.822	65.441	61.242	68.265	61.323	59.048	39.898	31.287	28.919	26.647	-7,9%	-39,6%	-2.272	-17.448
TOTAL 5	576.814	743.604	747.036	867.257	668.941	963.912	864.848	811.703	1.032.963	989.646	-4,2%	14,0%	-43.317	121.173
TOTAL 10	702.526	854.829	892.260	985.945	784.803	1.084.654	978.153	908.019	1.144.856	1.067.347	-6,8%	8,9%	-77.509	87.250
HEMISFERIO NORTE	480.457	561.472	620.162	699.237	559.631	683.019	689.114	595.771	816.370	818.578	0,3%	22,4%	2.208	149.797
HEMISFERIO SUR	283.891	358.798	333.339	354.973	286.495	460.683	328.937	343.535	357.404	275.416	-22,9%	-22,5%	-81.988	-79.995
TOTAL EXTRA UE	764.347	920.270	953.501	1.054.210	846.126	1.143.702	1.018.051	939.306	1.173.775	1.093.994	-6,8%	6,8%	-79.780	69.802

(*) Acumulado al mes de JULIO

Boletín nº61: Seguimiento reforzado de las importaciones de cítricos por la UE



Importaciones de total cítricos por la UE



VALOR (miles de €)

IMPORTACIONES DE CÍTRICOS POR LA UE 27											Variaciones (%)		Variaciones (t)	
AÑO NATURAL	2015	2016	2017	2018	2019	2020	2021	2022	2023	2024	2024 vs 2023	2024 vs Media 5	2024 vs 2023	2024 vs Media 5
MILES DE €	Ene-Jul	Ene-Jul	Ene-Jul	Ene-Jul	Ene-Jul	Ene-Jul	Ene-Jul	Ene-Jul	Ene-Jul	Ene-Jul				
SUDÁFRICA	145.490	198.400	194.221	185.985	166.974	289.139	225.563	202.415	307.468	217.233	-29,3%	-8,8%	-90.235	-21.079
TURQUÍA	53.194	85.463	63.727	105.427	59.486	98.190	84.878	108.663	124.286	110.132	-11,4%	15,8%	-14.153	15.032
EGIPTO	66.208	90.057	109.282	126.130	99.223	172.051	181.379	132.978	286.399	288.238	0,6%	65,3%	1.839	113.832
MARRUECOS	84.213	87.381	110.576	110.515	79.078	127.015	103.214	95.863	98.479	62.920	-36,1%	-37,5%	-35.560	-37.810
ARGENTINA	68.414	147.301	96.752	116.353	64.022	102.145	27.895	91.795	44.611	14.491	-67,5%	-78,1%	-30.120	-51.602
CHINA	7.986	7.607	18.283	13.941	11.865	13.065	12.873	12.739	7.483	14.329	91,5%	23,5%	6.847	2.725
ISRAEL	80.538	68.421	96.963	81.917	87.782	94.914	99.533	100.103	144.492	77.819	-46,1%	-26,1%	-66.673	-27.546
URUGUAY	9.756	8.613	6.944	5.698	5.779	6.415	5.785	5.883	4.660	1.954	-58,1%	-65,7%	-2.705	-3.750
ZIMBABUE	4.433	4.797	7.672	6.184	3.232	7.718	4.596	3.144	5.748	2.898	-49,6%	-40,7%	-2.851	-1.990
EEUU	31.151	24.804	23.004	18.290	15.623	12.603	10.124	6.156	5.605	2.822	-49,7%	-71,8%	-2.783	-7.201
Resto EXTRA UE	42.300	51.737	48.335	53.653	45.642	55.110	39.752	29.433	31.551	28.051	-11,1%	-30,4%	-3.500	-12.246
TOTAL 5	417.520	608.602	574.557	644.410	468.783	788.540	622.930	631.713	861.244	693.015	-19,5%	2,7%	-168.229	18.373
TOTAL 10	551.383	722.844	727.423	770.441	593.064	923.255	755.843	759.738	1.029.231	792.837	-23,0%	-2,4%	-236.394	-19.389
HEMISFERIO NORTE	344.440	389.602	446.002	483.047	375.878	545.392	511.879	471.218	682.520	570.286	-16,4%	10,2%	-112.233	52.909
HEMISFERIO SUR	249.243	384.980	329.757	341.047	262.828	432.972	283.716	317.954	378.263	250.602	-33,7%	-25,2%	-127.661	-84.545
TOTAL EXTRA UE	593.683	774.581	775.759	824.094	638.706	978.364	795.595	789.172	1.060.783	820.888	-22,6%	-3,7%	-239.894	-31.635

(*) Acumulado al mes de JULIO

Boletín nº61: Seguimiento reforzado de las importaciones de cítricos por la UE



Importaciones de total cítricos por la UE



CAMPAÑA DE COMERCIALIZACIÓN

IMPORTACIONES DE CÍTRICOS POR LA UE-27 DE TPP (t) Campaña (Septiembre/-----*)

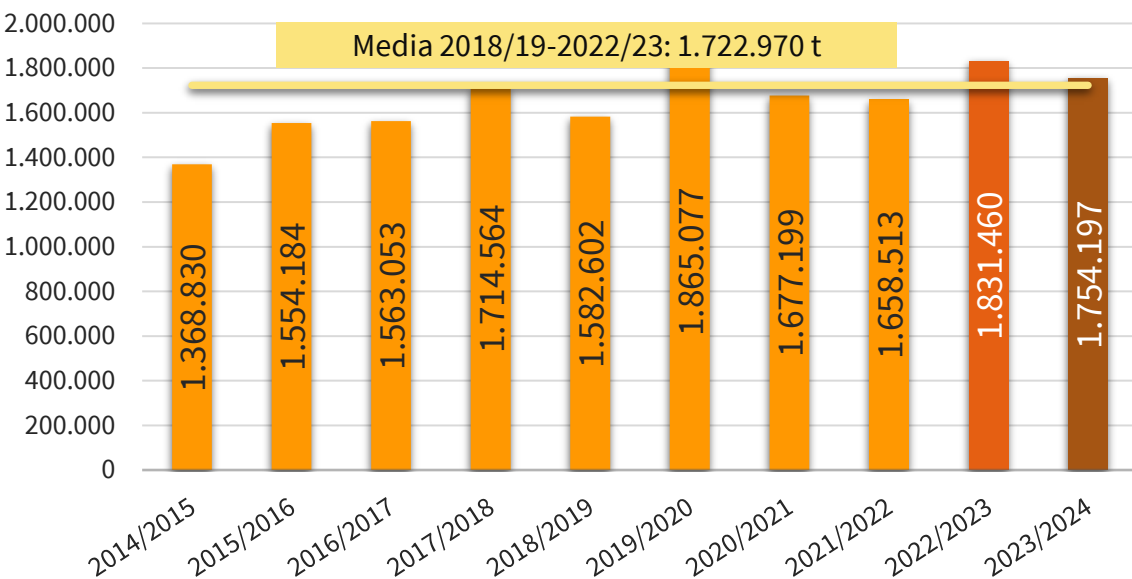

IMPORTACIONES DE CÍTRICOS POR LA UE-27 DE TPP (miles de €) Campaña (Septiembre/-----*)

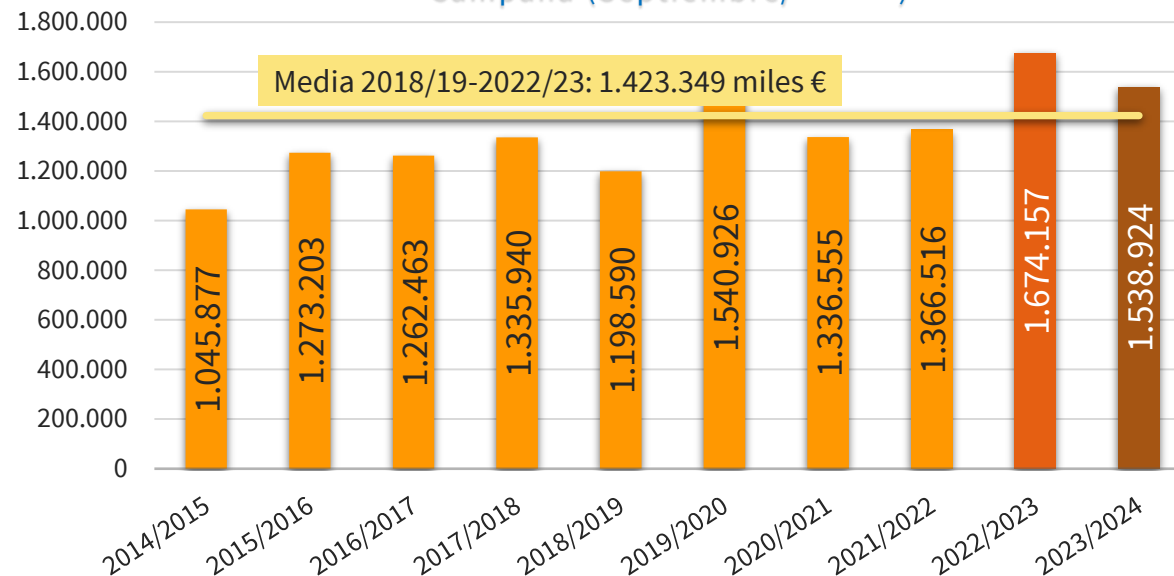

2023/24 vs	VOLUMEN	VALOR
2022/23	▼ 4,2%	▼ 8,1%
Media 5	▲ 1,8%	▲ 8,1%

(*) Acumulado al mes de JULIO

Boletín nº61: Seguimiento reforzado de las importaciones de cítricos por la UE

Fuente: elaboración propia a partir de datos EUROSTAT y AGRIDATA.EC.EUROPA.EU





Importaciones de total cítricos por la UE



CAMPAÑA DE COMERCIALIZACIÓN

IMPORTACIONES DE CÍTRICOS POR LA U27 DE TPP CAMPAÑA (SEPTIEMBRE/-----*)

(t)

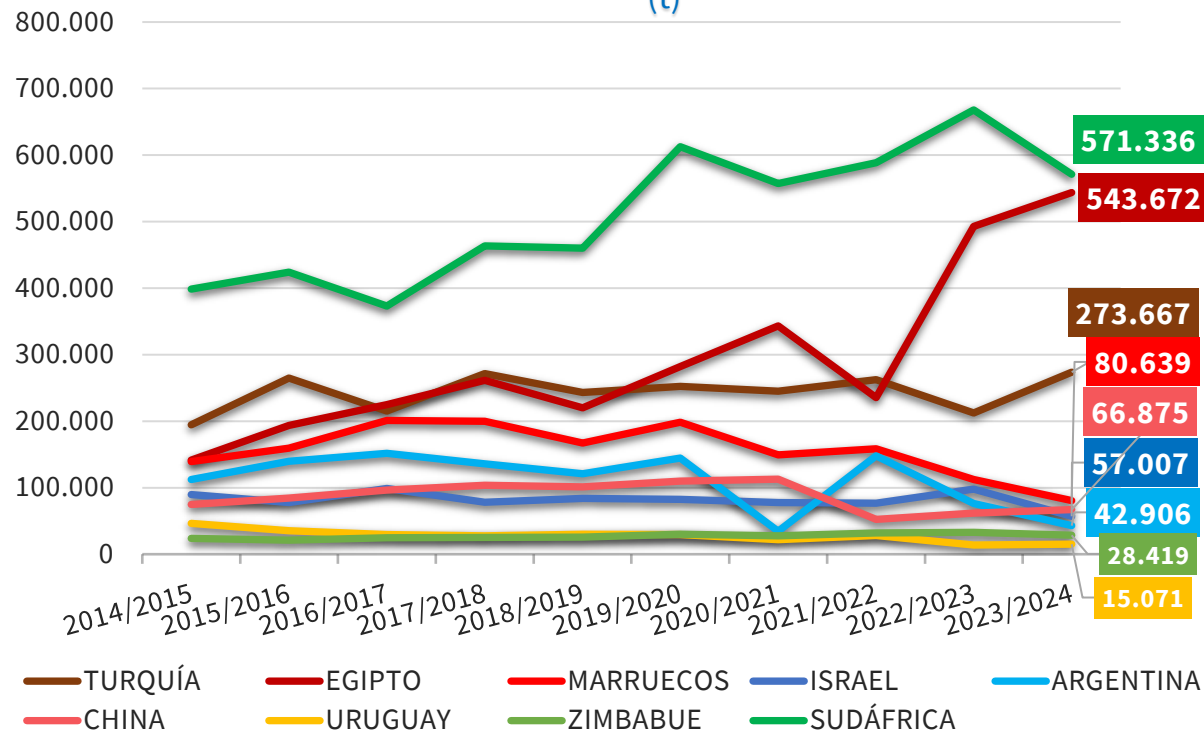

IMPORTACIONES DE CÍTRICOS POR LA U27 DE TPP CAMPAÑA (SEPTIEMBRE/-----*)

(miles de €)

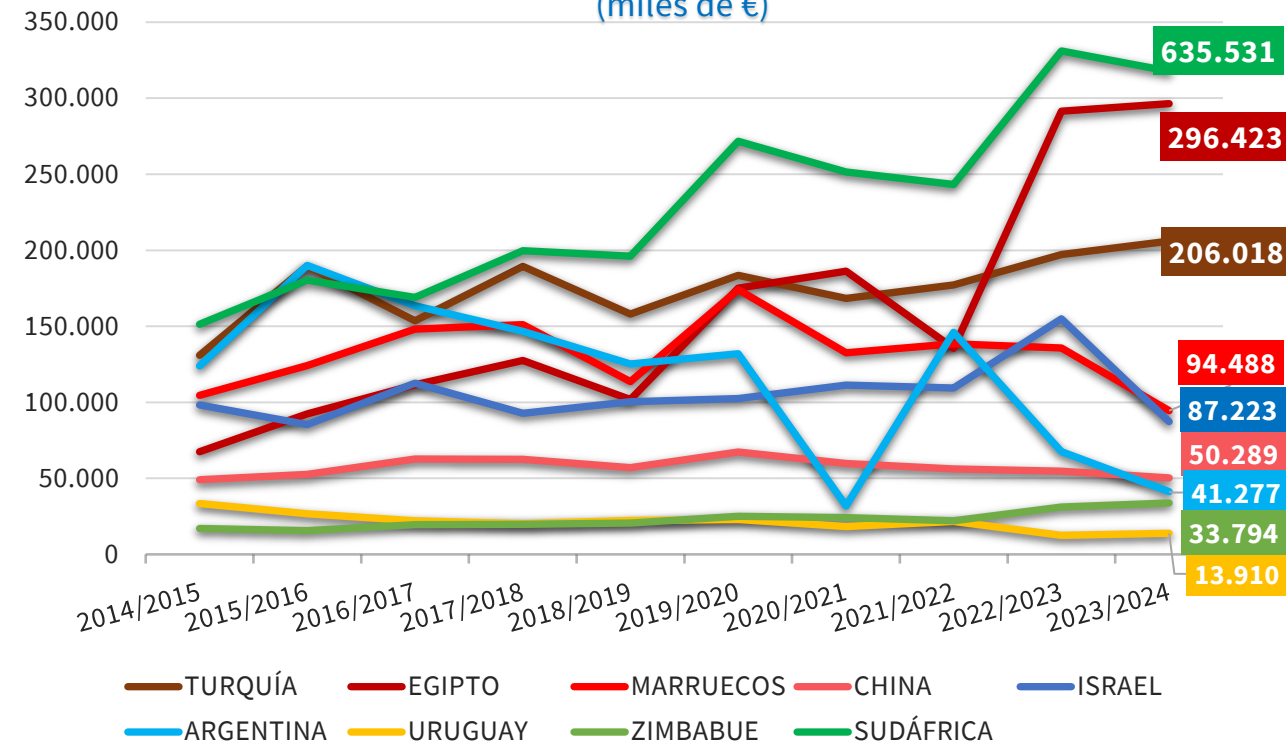

(*) Acumulado al mes de JULIO

Boletín nº61: Seguimiento reforzado de las importaciones de cítricos por la UE

Fuente: elaboración propia a partir de datos EUROSTAT y AGRIDATA.EC.EUROPA.EU





Importaciones de total cítricos por la UE



CANTIDAD (toneladas)

CAMPAÑA	2014/2015	2015/2016	2016/2017	2017/2018	2018/2019	2019/2020	2020/2021	2021/2022	2022/2023	2023/2024	Variaciones (%)		Variaciones (t)	
											2023/2024 vs 2022/2023	2023/2024 vs Media 5	2023/2024 vs 2022/2023	2023/2024 vs Media 5
TONELADAS	Sept-Jul	Sept-Jul	Sept-Jul	Sept-Jul	Sept-Jul	Sept-Jul	Sept-Jul	Sept-Jul	Sept-Jul	Sept-Jul				
NARANJAS	652.725	706.121	694.023	772.812	717.987	845.615	751.532	628.467	902.776	863.533	-4,3%	12,3%	-39.243	94.258
PEQUEÑOS CÍTRICOS	214.263	250.723	284.852	307.759	301.038	375.021	374.567	395.635	407.460	395.526	-2,9%	6,7%	-11.935	24.781
LIMONES	203.367	273.156	290.820	293.095	286.671	329.611	260.253	417.649	328.091	288.349	-12,1%	-11,1%	-39.742	-36.107
POMELOS	298.475	324.184	293.359	340.898	276.907	314.830	290.847	216.762	193.133	206.789	7,1%	-20,0%	13.656	-51.706
TOTAL	1.368.830	1.554.184	1.563.053	1.714.564	1.582.602	1.865.077	1.677.199	1.658.513	1.831.460	1.754.197	-4,2%	1,8%	-77.263	31.226

VALOR (miles de €)

CAMPAÑA	2014/2015	2015/2016	2016/2017	2017/2018	2018/2019	2019/2020	2020/2021	2021/2022	2022/2023	2023/2024	Variaciones (%)		Variaciones (t)	
											2023/2024 vs 2022/2023	2023/2024 vs Media 5	2023/2024 vs 2022/2023	2023/2024 vs Media 5
Miles de €	Sept-Jul	Sept-Jul	Sept-Jul	Sept-Jul	Sept-Jul	Sept-Jul	Sept-Jul	Sept-Jul	Sept-Jul	Sept-Jul				
NARANJAS	386.844	422.800	429.337	482.718	448.014	606.773	521.598	404.972	656.657	673.127	2,5%	27,6%	16.470	145.525
PEQUEÑOS CÍTRICOS	213.045	247.338	285.908	300.384	280.581	390.461	407.272	413.781	530.857	461.581	-13,0%	14,1%	-69.277	56.990
LIMONES	220.167	354.975	299.211	296.543	260.978	308.286	215.718	379.335	311.513	248.461	-20,2%	-15,8%	-63.051	-46.705
POMELOS	225.822	248.090	248.006	256.295	209.017	235.406	191.968	168.428	175.129	155.755	-11,1%	-20,5%	-19.374	-40.234
TOTAL	1.045.877	1.273.203	1.262.463	1.335.940	1.198.590	1.540.926	1.336.555	1.366.516	1.674.157	1.538.924	-8,1%	8,1%	-135.232	115.576

(*) Acumulado al mes de JULIO

Boletín nº61: Seguimiento reforzado de las importaciones de cítricos por la UE



Importaciones de total cítricos por la UE



CANTIDAD (toneladas)

IMPORTACIONES DE CÍTRICOS POR LA UE 27											Variaciones (%)		Variaciones (t)	
CAMPAÑA	2014/2015	2015/2016	2016/2017	2017/2018	2018/2019	2019/2020	2020/2021	2021/2022	2022/2023	2023/2024	2023/2024 vs 2022/2023	2023/2024 vs Media 5	2023/2024 vs 2022/2023	2023/2024 vs Media 5
TONELADAS	Sept-Jul	Sept-Jul	Sept-Jul	Sept-Jul	Sept-Jul	Sept-Jul	Sept-Jul	Sept-Jul	Sept-Jul	Sept-Jul				
SUDÁFRICA	398.703	423.953	373.071	463.287	459.901	612.493	557.261	588.592	667.892	571.336	-14,5%	-1,0%	-96.556	-5.892
TURQUÍA	194.513	264.791	215.232	271.711	243.176	252.261	245.099	262.615	212.453	273.667	28,8%	12,6%	61.213	30.546
EGIPTO	141.460	193.440	224.787	261.457	220.086	281.916	343.163	235.576	492.704	543.672	10,3%	72,8%	50.968	228.983
MARRUECOS	139.228	159.598	201.103	199.705	167.272	198.566	149.385	158.459	112.459	80.639	-28,3%	-48,7%	-31.820	-76.589
ARGENTINA	112.290	139.551	151.681	135.980	120.889	144.522	34.502	147.737	76.431	42.906	-43,9%	-59,1%	-33.526	-61.911
CHINA	74.846	84.478	96.258	103.578	101.402	109.901	112.829	52.377	61.742	66.875	8,3%	-23,7%	5.134	-20.775
ISRAEL	89.860	77.692	98.840	77.938	83.690	82.275	77.572	76.626	97.745	57.007	-41,7%	-31,8%	-40.738	-26.574
URUGUAY	46.335	35.139	29.543	27.713	30.273	29.348	21.896	28.187	13.839	15.071	8,9%	-39,0%	1.232	-9.638
ZIMBABUE	23.903	21.134	24.655	25.194	25.675	30.049	27.786	31.807	32.874	28.419	-13,6%	-4,1%	-4.455	-1.219
EEUU	42.064	32.813	26.423	19.342	16.239	14.976	13.669	7.820	5.105	4.208	-17,6%	-63,6%	-897	-7.353
Resto EXTRA UE	105.627	121.596	121.460	128.659	113.999	108.771	94.037	68.716	58.215	70.396	20,9%	-20,7%	12.180	-18.352
TOTAL 5	986.194	1.181.333	1.165.874	1.332.140	1.211.324	1.489.757	1.329.410	1.392.979	1.561.940	1.512.220	-3,2%	8,2%	-49.720	115.138
TOTAL 10	1.263.203	1.432.588	1.441.593	1.585.905	1.468.603	1.756.306	1.583.162	1.589.797	1.773.245	1.683.801	-5,0%	3,0%	-89.444	49.579
HEMISFERIO NORTE	734.785	873.610	923.374	998.061	888.865	994.280	988.735	827.831	1.011.316	1.061.267	4,9%	12,6%	49.951	119.062
HEMISFERIO SUR	634.045	680.574	639.679	716.503	693.737	870.797	688.464	830.682	820.144	692.929	-15,5%	-11,2%	-127.215	-87.835
TOTAL EXTRA UE	1.368.830	1.554.184	1.563.053	1.714.564	1.582.602	1.865.077	1.677.199	1.658.513	1.831.460	1.754.197	-4,2%	1,8%	-77.263	31.226

(*) Acumulado al mes de JULIO

Boletín nº61: Seguimiento reforzado de las importaciones de cítricos por la UE



Importaciones de total cítricos por la UE



VALOR (miles de €)

CAMPAÑA	IMPORTACIONES DE CÍTRICOS POR LA UE 27										Variaciones (%)		Variaciones (t)	
	2014/2015	2015/2016	2016/2017	2017/2018	2018/2019	2019/2020	2020/2021	2021/2022	2022/2023	2023/2024	2023/2024 vs 2022/2023	2023/2024 vs Media 5	2023/2024 vs 2022/2023	2023/2024 vs Media 5
MILES DE €	Sept-Jul	Sept-Jul	Sept-Jul	Sept-Jul	Sept-Jul	Sept-Jul	Sept-Jul	Sept-Jul	Sept-Jul	Sept-Jul				
SUDÁFRICA	302.648	360.794	338.037	399.576	392.102	543.216	502.881	486.583	662.143	635.531	-4,0%	22,8%	-26.613	118.146
TURQUÍA	130.913	189.667	153.642	189.381	158.124	183.579	168.409	177.269	197.118	206.018	4,5%	16,5%	8.900	29.118
EGIPTO	67.479	92.276	111.499	127.518	101.828	174.981	186.153	135.598	291.374	296.423	1,7%	66,5%	5.049	118.436
MARRUECOS	104.568	124.110	148.046	151.098	113.550	174.091	132.553	138.386	135.675	94.488	-30,4%	-31,9%	-41.187	-44.363
ARGENTINA	123.902	190.021	163.509	146.600	125.117	131.867	31.870	146.049	67.503	41.277	-38,9%	-58,9%	-26.226	-59.204
CHINA	49.063	52.610	62.657	62.407	57.051	67.299	59.723	56.093	54.699	50.289	-8,1%	-14,7%	-4.410	-8.684
ISRAEL	98.161	85.382	112.480	92.707	100.352	102.413	111.255	109.514	154.907	87.223	-43,7%	-24,6%	-67.684	-28.465
URUGUAY	33.435	26.658	22.157	20.160	22.323	22.833	18.213	21.661	12.522	13.910	11,1%	-28,7%	1.388	-5.600
ZIMBABUE	16.922	15.594	19.612	19.718	20.617	24.946	24.267	22.055	31.182	33.794	8,4%	37,3%	2.611	9.180
EEUU	44.077	36.255	32.010	23.275	19.384	18.321	15.347	9.379	7.261	4.431	-39,0%	-68,2%	-2.829	-9.507
Resto EXTRA UE	74.709	99.836	98.816	103.501	88.144	97.381	85.884	63.928	59.770	75.540	26,4%	-4,4%	15.770	-3.481
TOTAL 5	729.511	956.868	914.733	1.014.173	890.720	1.207.734	1.021.866	1.083.886	1.353.814	1.273.736	-5,9%	14,6%	-80.078	162.132
TOTAL 10	971.169	1.173.367	1.163.648	1.232.439	1.110.446	1.443.545	1.250.671	1.302.588	1.614.386	1.463.384	-9,4%	8,9%	-151.002	119.057
HEMISFERIO NORTE	531.615	630.218	669.741	698.137	594.360	769.375	716.382	658.203	870.920	776.643	-10,8%	7,6%	-94.277	54.795
HEMISFERIO SUR	514.262	642.985	592.722	637.803	604.230	771.552	620.173	708.312	803.236	762.281	-5,1%	8,7%	-40.955	60.781
TOTAL EXTRA UE	1.045.877	1.273.203	1.262.463	1.335.940	1.198.590	1.540.926	1.336.555	1.366.516	1.674.157	1.538.924	-8,1%	8,1%	-135.232	115.576

(*) Acumulado al mes de JULIO

Boletín nº61: Seguimiento reforzado de las importaciones de cítricos por la UE



2. Importaciones de naranjas por la UE

Boletín nº61: Seguimiento reforzado de las importaciones de cítricos por la UE





Importaciones de naranjas por la UE



IMPORTACIONES DE NARANJA POR LA UE-27 DE TTPP (t) Año natural (Enero/-----*)

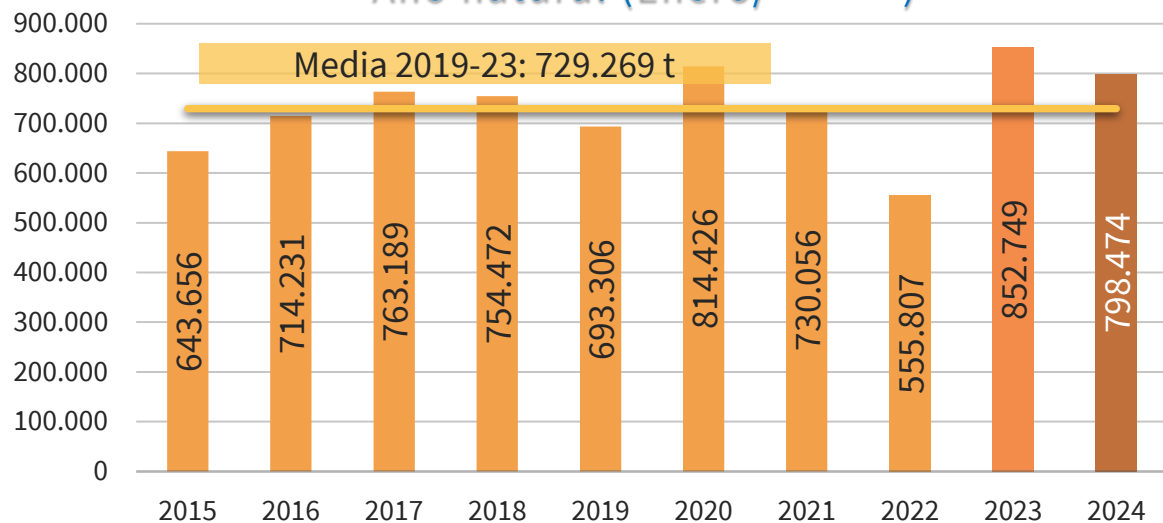

IMPORTACIONES DE NARANJA POR LA U27 DE TTPP AÑO NATURAL (ENERO/-----*) (t)

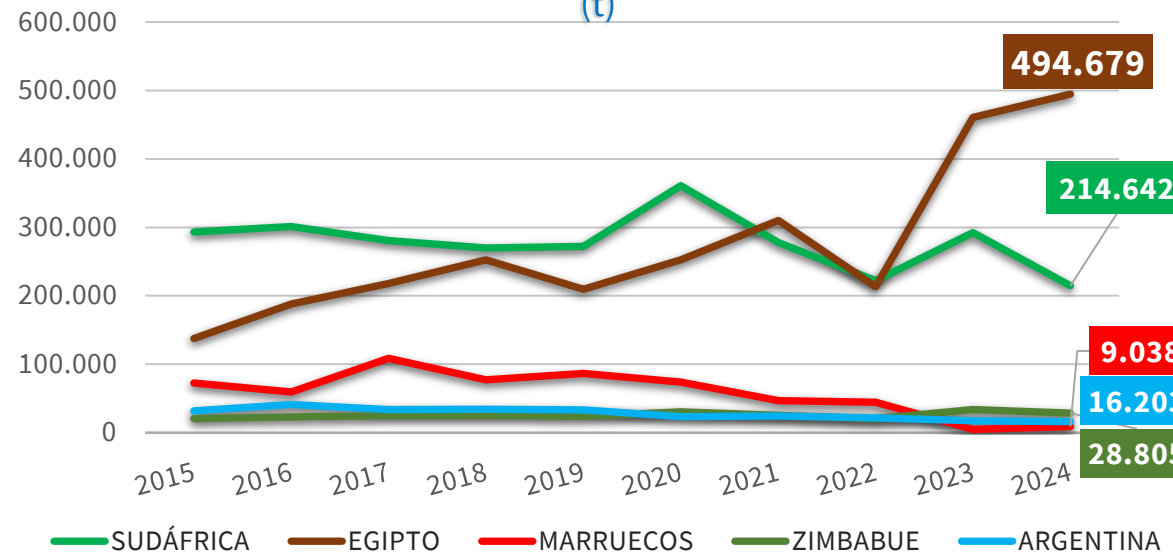

2024 vs	TTPP	SUDÁFRICA	EGIPTO	MARRUECOS	ZIMBABUE	ARGENTINA
2023	▼ 6,4%	▼ 26,5%	▲ 7,4%	▲ 83,2%	▼ 15,0%	▼ 6,1%
Media 5	▲ 9,5%	▼ 24,7%	▲ 71,0%	▼ 82,4%	▲ 7,2%	▼ 32,4%

(*) Acumulado al mes de SEPTIEMBRE

Boletín nº61: Seguimiento reforzado de las importaciones de cítricos por la UE





Importaciones de naranjas por la UE



IMPORTACIONES DE NARANJA POR LA UE-27 DE TPPP (t) Campaña (Septiembre/-----*)

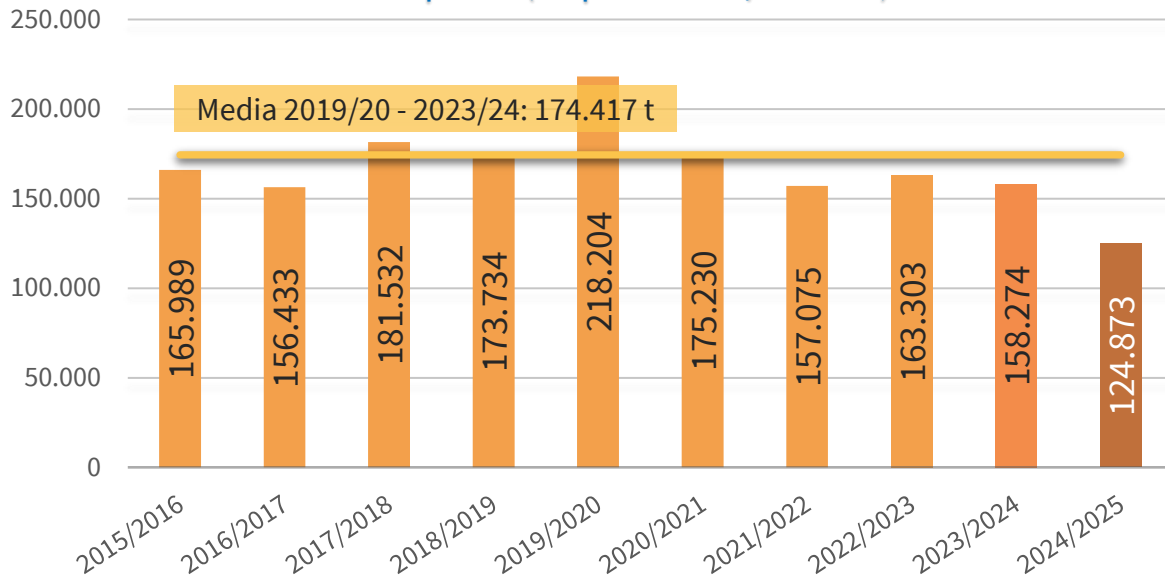

IMPORTACIONES DE NARANJA POR LA U27 DE TPPP CAMPAÑA (SEPTIEMBRE/-----*) (t)

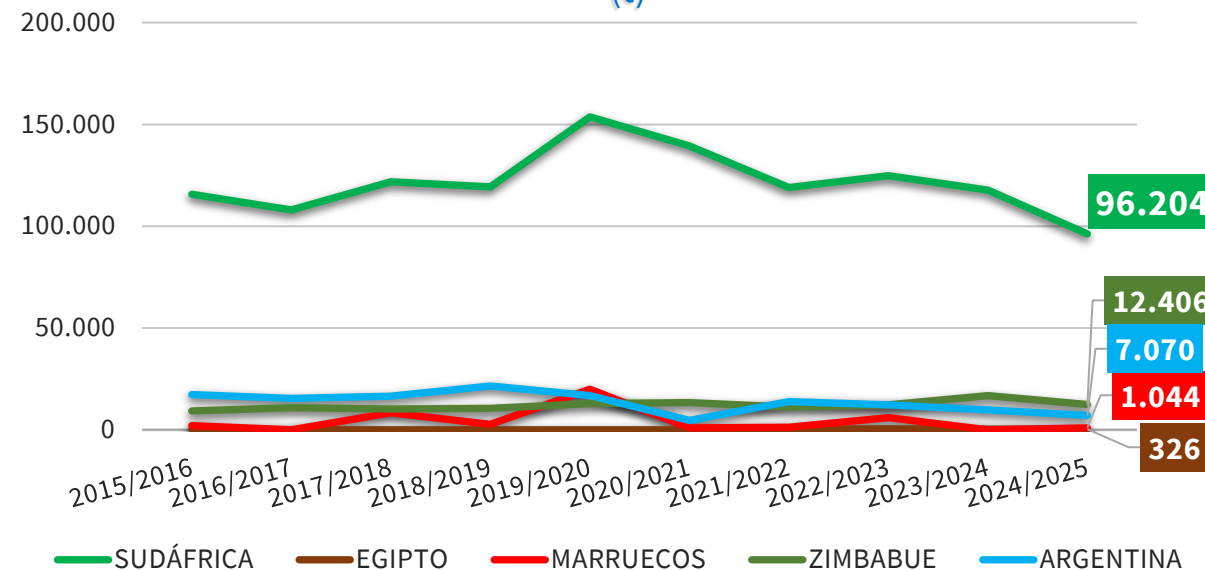

2024/25 vs	TPPP	SUDÁFRICA	EGIPTO	MARRUECOS	ZIMBABUE	ARGENTINA
2023/24	▼ 21,1%	▼ 18,3%	▲ 8,5%	▲ >1000,0%	▼ 26,2%	▼ 28,0%
Media 5	▼ 28,4%	▼ 26,5%	▲ 24,8%	▼ 81,6%	▼ 6,9%	▼ 38,5%

(*) Acumulado al mes de SEPTIEMBRE

Boletín nº61: Seguimiento reforzado de las importaciones de cítricos por la UE





Importaciones de naranjas por la UE



IMPORTACIONES DE NARANJA POR LA UE 27											Variaciones (%)		Variaciones (t)	
CAMPAÑA	2015/2016	2016/2017	2017/2018	2018/2019	2019/2020	2020/2021	2021/2022	2022/2023	2023/2024	2024/2025	2024/2025 vs 2023/2024	2024/2025 vs Media 5	2024/2025 vs 2023/2024	2024/2025 vs Media 5
TONELADAS	Sept-	Sept-	Sept-	Sept-	Sept-	Sept-	Sept-	Sept-	Sept-	Sept-				
SUDÁFRICA	115.704	108.016	121.744	119.357	153.675	139.450	119.047	124.767	117.775	96.204	-18,3%	-26,5%	-21.571	-34.739
EGIPTO	123	50	60	0	64	50	384	507	301	326	8,5%	24,8%	25	65
MARRUECOS	2.040	20	8.380	2.717	19.923	1.043	1.334	5.981	0	1.044	104351300,0%	-81,6%	1.044	-4.613
ZIMBABUE	9.275	10.801	10.311	10.588	12.922	13.372	11.202	12.335	16.817	12.406	-26,2%	-6,9%	-4.411	-924
ARGENTINA	17.380	15.398	16.591	21.520	16.813	4.630	13.870	12.311	9.819	7.070	-28,0%	-38,5%	-2.749	-4.418
Resto EXTRA UE	21.467	22.148	24.447	19.551	14.807	16.685	11.237	7.402	13.561	7.822	-42,3%	-38,6%	-5.739	-4.916
TOTAL 3	117.867	108.086	130.183	122.074	173.662	140.543	120.766	131.255	118.076	97.574	-17,4%	-28,7%	-20.502	-39.287
TOTAL 5	144.522	134.285	157.085	154.183	203.397	158.545	145.838	155.902	144.712	117.050	-19,1%	-27,6%	-27.662	-44.629
HEMISFERIO NORTE	12.896	11.144	20.663	12.493	27.391	9.436	7.337	10.189	7.081	5.281	-25,4%	-57,0%	-1.800	-7.006
HEMISFERIO SUR	153.092	145.289	160.869	161.241	190.813	165.794	149.738	153.114	151.192	119.592	-20,9%	-26,2%	-31.601	-42.539
TOTAL EXTRA UE	165.989	156.433	181.532	173.734	218.204	175.230	157.075	163.303	158.274	124.873	-21,1%	-28,4%	-33.401	-49.545

IMPORTACIONES DE NARANJA POR LA UE 27											Variaciones (%)		Variaciones (t)	
AÑO NATURAL	2015	2016	2017	2018	2019	2020	2021	2022	2023	2024	2024 vs 2023	2024 vs Media 5	2024 vs 2023	2024 vs Media 5
TONELADAS	Ene-Sept	Ene-Sept	Ene-Sept	Ene-Sept	Ene-Sept	Ene-Sept	Ene-Sept	Ene-Sept	Ene-Sept	Ene-Sept				
SUDÁFRICA	293.377	301.034	280.408	270.094	272.287	360.891	277.975	222.234	292.221	214.642	-26,5%	-24,7%	-77.579	-70.480
EGIPTO	137.623	188.119	218.203	252.553	209.796	252.562	310.191	213.368	460.532	494.679	7,4%	71,0%	34.147	205.389
MARRUECOS	72.701	59.322	108.709	77.453	86.544	73.841	46.813	44.624	4.933	9.038	83,2%	-82,4%	4.105	-42.313
ZIMBABUE	20.664	22.967	24.815	25.558	23.931	30.508	25.512	20.546	33.877	28.805	-15,0%	7,2%	-5.072	1.930
ARGENTINA	31.824	41.222	33.947	34.128	33.188	23.427	24.452	21.542	17.257	16.203	-6,1%	-32,4%	-1.055	-7.771
Resto EXTRA UE	87.467	101.566	97.107	94.687	67.561	73.197	45.113	33.492	43.929	35.108	-20,1%	-33,3%	-8.821	-17.551
TOTAL 3	503.701	548.475	607.320	600.100	568.627	687.293	634.979	480.227	757.686	718.359	-5,2%	14,8%	-39.327	92.596
TOTAL 5	556.189	612.665	666.083	659.785	625.745	741.228	684.943	522.315	808.820	763.366	-5,6%	12,8%	-45.454	86.756
HEMISFERIO NORTE	254.057	298.224	375.466	377.349	330.120	363.001	379.561	274.739	487.429	521.271	6,9%	42,0%	33.842	154.301
HEMISFERIO SUR	389.599	416.007	387.724	377.123	363.186	451.425	350.496	281.068	365.320	277.203	-24,1%	-23,5%	-88.117	-85.096
TOTAL EXTRA UE	643.656	714.231	763.189	754.472	693.306	814.426	730.056	555.807	852.749	798.474	-6,4%	9,5%	-54.275	69.205

(*) Acumulado al mes de SEPTIEMBRE

Boletín nº61: Seguimiento reforzado de las importaciones de cítricos por la UE



Importaciones de naranjas por la UE



EVOLUCIÓN MENSUAL DE LAS IMPORTACIONES DE NARANJAS EN LA UE-27 PROCEDENTES DE **TTTP** (t)

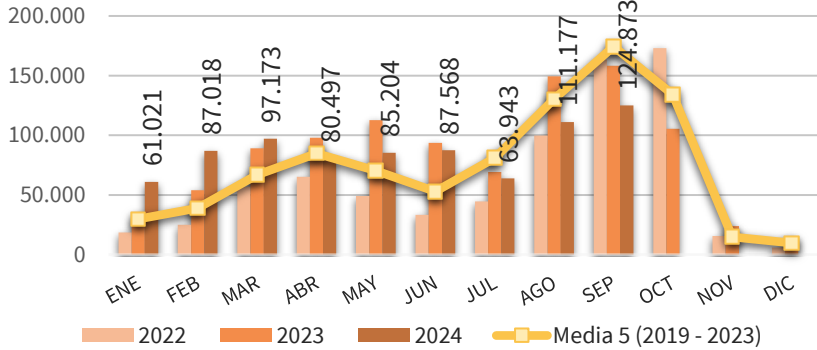

EVOLUCIÓN MENSUAL DE LAS IMPORTACIONES DE NARANJAS EN LA UE-27 PROCEDENTES DE **SUDÁFRICA** (t)

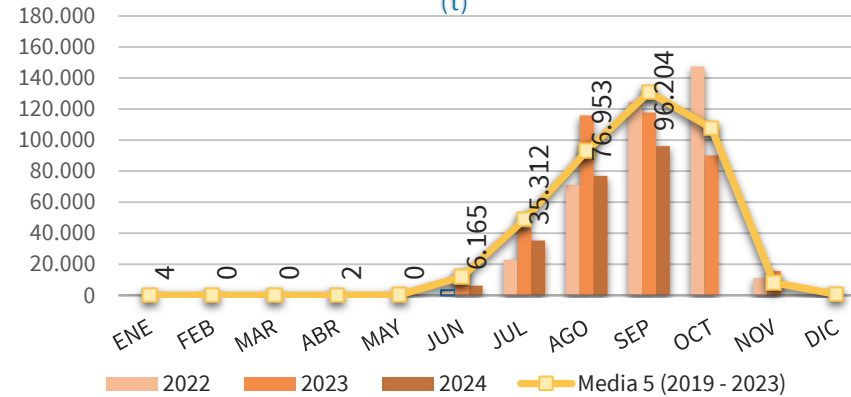

EVOLUCIÓN MENSUAL DE LAS IMPORTACIONES DE NARANJAS EN LA UE-27 PROCEDENTES DE **EGIPTO** (t)

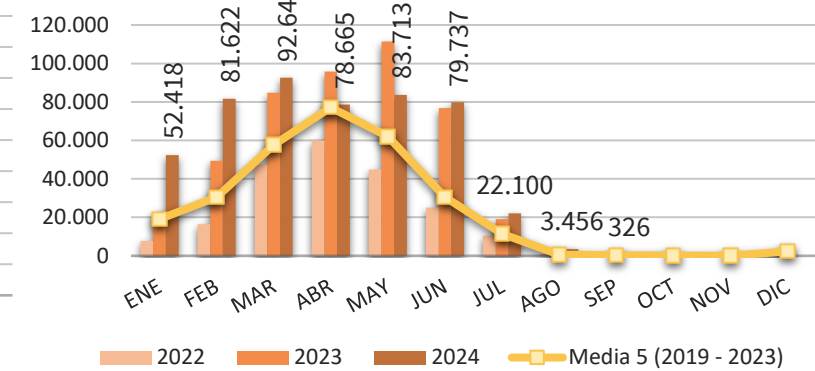

EVOLUCIÓN MENSUAL DE LAS IMPORTACIONES DE NARANJAS EN LA UE-27 PROCEDENTES DE **MARRUECOS** (t)

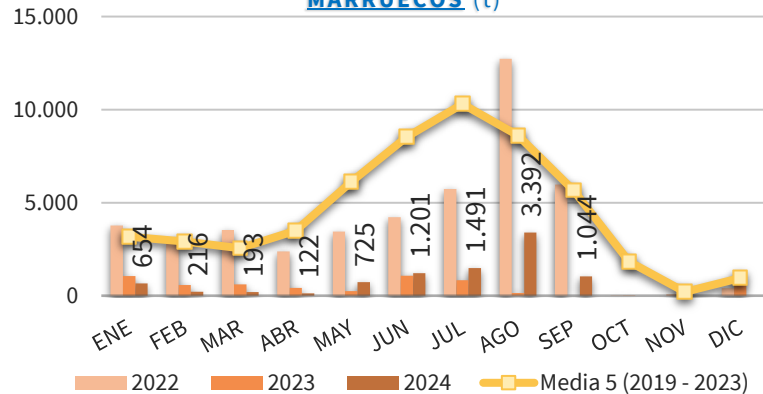

EVOLUCIÓN MENSUAL DE LAS IMPORTACIONES DE NARANJAS EN LA UE-27 PROCEDENTES DE **ZIMBABUE** (t)

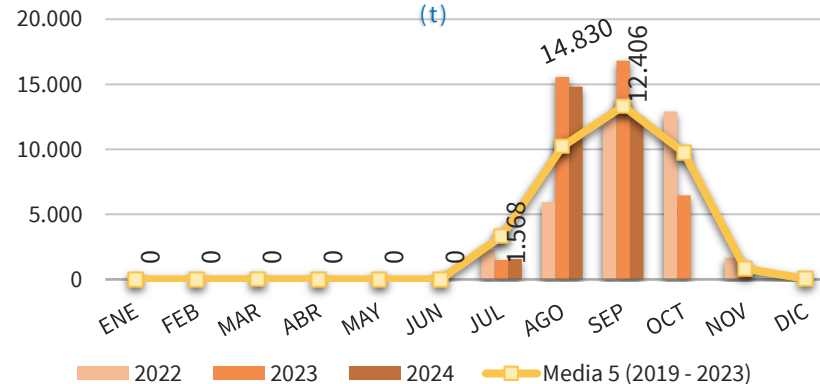

EVOLUCIÓN MENSUAL DE LAS IMPORTACIONES DE NARANJAS EN LA UE-27 PROCEDENTES DE **ARGENTINA** (t)

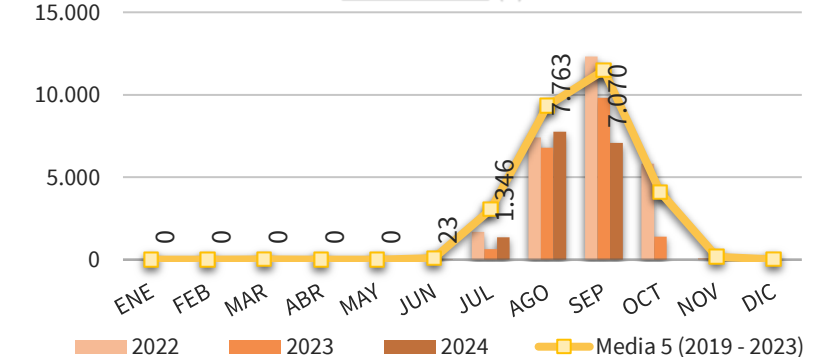

(*) Acumulado al mes de SEPTIEMBRE

Boletín nº61: Seguimiento reforzado de las importaciones de cítricos por la UE





Importaciones de naranjas por la UE



DISTRIBUCIÓN MENSUAL DE LAS IMPORTACIONES DE NARANJA POR LA UE 27

TONELADAS	ENE	FEB	MAR	ABR	MAY	JUN	JUL	AGO	SEP	OCT	NOV	DIC	ACUMULADO AÑO	TOTAL AÑO	CAMPAÑA	ACUMULADO CAMPAÑA
2015	27.716	36.138	45.375	51.405	47.076	50.324	85.201	134.432	165.989	97.625	10.280	14.692	643.656	766.252	2015/2016	165.989
2016	31.909	53.035	60.393	66.066	55.889	63.809	86.436	140.262	156.433	73.700	10.655	13.636	714.231	812.222	2016/2017	156.433
2017	44.132	49.556	73.089	74.703	63.025	41.713	93.381	142.058	181.532	127.621	13.655	13.355	763.189	917.821	2017/2018	181.532
2018	38.598	49.154	75.805	96.436	75.081	35.159	66.416	144.090	173.734	163.997	11.963	11.616	754.472	942.049	2018/2019	173.734
2019	41.846	42.666	60.330	63.627	41.094	28.765	78.349	118.426	218.204	127.027	9.400	9.628	693.306	839.360	2019/2020	218.204
2020	29.390	36.925	56.167	106.712	79.393	51.733	121.038	157.838	175.230	105.432	11.461	12.854	814.426	944.173	2020/2021	175.230
2021	30.806	36.803	70.966	89.897	69.334	56.493	92.256	126.426	157.075	159.564	12.832	6.378	730.056	908.830	2021/2022	157.075
2022	18.575	24.897	56.867	65.211	49.124	33.329	44.614	99.886	163.303	172.884	15.649	5.822	555.807	750.161	2022/2023	163.303
2023	28.765	53.865	89.087	97.823	112.772	93.574	69.232	149.357	158.274	105.313	23.797	13.725	852.749	995.585	2023/2024	158.274
2024	61.021	87.018	97.173	80.497	85.204	87.568	63.943	111.177	124.873				798.474	798.474	2024/2025	124.873
Media 5 (2019 - 2023)	29.877	39.031	66.684	84.654	70.343	52.779	81.098	130.386	174.417	134.044	14.628	9.681	729.269	887.622	Media 5 (2019/2020 - 2023/2024)	174.417
2024 vs 2023	112,13%	61,55%	9,08%	-17,71%	-24,45%	-6,42%	-7,64%	-25,56%	-21,10%	-100,00%	-100,00%	-100,00%	-6,36%		2024/2025 vs 2023/2024	-21,10%
2024 vs Media 5	104,24%	122,95%	45,72%	-4,91%	21,13%	65,92%	-21,15%	-14,73%	-28,41%	-100,00%	-100,00%	-100,00%	9,49%		2024/2025 vs Media 5	-28,41%
% Mensual Media 5	3,37%	4,40%	7,51%	9,54%	7,92%	5,95%	9,14%	14,69%	19,65%	15,10%	1,65%	1,09%				

(*) Acumulado al mes de SEPTIEMBRE

Boletín nº61: Seguimiento reforzado de las importaciones de cítricos por la UE



Volver





Importaciones de naranjas por la UE



DISTRIBUCIÓN MENSUAL DE LAS IMPORTACIONES DE NARANJA POR LA UE 27 PROCEDENTES DE SUDÁFRICA

TONELADAS	ENE	FEB	MAR	ABR	MAY	JUN	JUL	AGO	SEP	OCT	NOV	DIC	ACUMULADO AÑO	TOTAL AÑO	CAMPAÑA	ACUMULADO CAMPAÑA
2015	72	13	5	230	237	17.803	62.897	96.416	115.704	68.198	2.023	158	293.377	363.757	2015/2016	115.704
2016	54	151	3	0	2.717	30.698	61.497	97.898	108.016	45.406	1.042	55	301.034	347.538	2016/2017	108.016
2017	7	0	94	0	768	14.079	54.548	89.169	121.744	95.755	6.592	428	280.408	383.183	2017/2018	121.744
2018	53	9	1	24	119	12.387	39.316	98.828	119.357	121.390	2.058	191	270.094	393.733	2018/2019	119.357
2019	74	9	24	0	195	9.317	37.365	71.628	153.675	86.992	1.090	125	272.287	360.495	2019/2020	153.675
2020	69	1	0	44	937	17.099	84.917	118.374	139.450	86.091	6.568	195	360.891	453.745	2020/2021	139.450
2021	63	25	0	53	213	14.985	55.358	88.231	119.047	127.179	5.776	550	277.975	411.480	2021/2022	119.047
2022	44	100	31	0	4	3.270	22.933	71.086	124.767	147.389	11.244	1.939	222.234	382.807	2022/2023	124.767
2023	63	0	0	0	187	14.828	43.388	115.979	117.775	90.107	15.688	883	292.221	398.899	2023/2024	117.775
2024	4	0	0	2	0	6.165	35.312	76.953	96.204				214.642	214.642	2024/2025	96.204
Media 5 (2019 - 2023)	63	27	11	19	307	11.900	48.792	93.060	130.943	107.552	8.073	739	285.122	401.485	Media 5 (2019/2020 - 2023/2024)	130.943
2024 vs 2023	-93,51%	43200%	-100,00%	2081,82%	-99,80%	-58,42%	-18,61%	-33,65%	-18,32%	-100,00%	-100,00%	-100,00%	-26,55%		2024/2025 vs 2023/2024	-18,32%
2024 vs Media 5	-93,53%	-98,38%	-100,00%	-87,64%	-99,88%	-48,19%	-27,63%	-17,31%	-26,53%	-100,00%	-100,00%	-100,00%	-24,72%		2024/2025 vs Media 5	-26,53%
% Mensual Media 5	0,02%	0,01%	0,00%	0,00%	0,08%	2,96%	12,15%	23,18%	32,61%	26,79%	2,01%	0,18%				

(*) Acumulado al mes de SEPTIEMBRE

Boletín nº61: Seguimiento reforzado de las importaciones de cítricos por la UE



Importaciones de naranjas por la UE



DISTRIBUCIÓN MENSUAL DE LAS IMPORTACIONES DE NARANJA POR LA UE 27 PROCEDENTES DE EGIPTO

TONELADAS	ENE	FEB	MAR	ABR	MAY	JUN	JUL	AGO	SEP	OCT	NOV	DIC	ACUMULADO AÑO	TOTAL AÑO	CAMPAÑA	ACUMULADO CAMPAÑA
2015	11.134	19.005	29.088	34.294	29.927	12.694	1.307	50	123	0	24	3.507	137.623	141.154	2015/2016	123
2016	13.480	34.585	42.256	46.190	34.454	15.570	1.437	98	50	43	99	2.288	188.119	190.549	2016/2017	50
2017	23.939	31.485	55.271	57.054	41.112	8.702	548	30	60	0	0	1.587	218.203	219.791	2017/2018	60
2018	20.615	27.155	55.690	75.366	57.385	14.035	1.620	687	0	0	0	3.180	252.553	255.733	2018/2019	0
2019	23.543	29.416	47.630	56.060	33.276	9.964	9.778	65	64	50	0	1.851	209.796	211.697	2019/2020	64
2020	18.564	26.908	46.548	89.860	57.447	11.446	1.665	73	50	25	3	3.699	252.562	256.289	2020/2021	50
2021	23.077	30.769	62.252	84.105	62.933	29.563	15.819	1.288	384	26	242	731	310.191	311.190	2021/2022	384
2022	7.792	16.458	47.280	59.983	44.896	25.054	10.482	917	507	500	0	1.597	213.368	215.466	2022/2023	507
2023	22.122	49.430	84.852	95.697	111.339	76.774	19.073	944	301	0	0	3.465	460.532	463.996	2023/2024	301
2024	52.418	81.622	92.640	78.665	83.713	79.737	22.100	3.456	326				494.679	494.679	2024/2025	326
Media 5 (2019 - 2023)	19.020	30.596	57.712	77.141	61.978	30.560	11.363	658	261	120	49	2.269	289.290	291.728	Media 5 (2019/2020 - 2023/2024)	261
2024 vs 2023	136,95%	65,13%	9,18%	-17,80%	-24,81%	3,86%	15,87%	265,98%	8,47%	-	-100,00%	-100,00%	7,41%		2024/2025 vs 2023/2024	8,47%
2024 vs Media 5	175,60%	166,77%	60,52%	1,98%	35,07%	160,92%	94,49%	425,65%	24,84%	-100,00%	-100,00%	-100,00%	71,00%		2024/2025 vs Media 5	24,84%
% Mensual Media 5	6,52%	10,49%	19,78%	26,44%	21,25%	10,48%	3,90%	0,23%	0,09%	0,04%	0,02%	0,78%				

(*) Acumulado al mes de SEPTIEMBRE

Boletín nº61: Seguimiento reforzado de las importaciones de cítricos por la UE



Importaciones de naranjas por la UE



DISTRIBUCIÓN MENSUAL DE LAS IMPORTACIONES DE NARANJA POR LA UE 27 PROCEDENTES DE MARRUECOS

TONELADAS	ENE	FEB	MAR	ABR	MAY	JUN	JUL	AGO	SEP	OCT	NOV	DIC	ACUMULADO AÑO	TOTAL AÑO	CAMPAÑA	ACUMULADO CAMPAÑA
2015	6.138	6.997	4.238	11.255	14.674	17.241	5.114	5.004	2.040	837	92	2.838	72.701	76.468	2015/2016	2.040
2016	5.065	4.897	6.598	12.806	11.425	10.989	3.906	3.616	20	0	33	1.383	59.322	60.738	2016/2017	20
2017	7.502	6.180	8.236	13.949	17.570	14.412	16.023	16.458	8.380	2.006	143	2.587	108.709	113.445	2017/2018	8.380
2018	5.053	10.199	6.041	13.252	12.710	5.459	11.597	10.425	2.717	216	354	1.256	77.453	79.280	2018/2019	2.717
2019	6.175	6.042	4.208	2.995	4.485	6.872	20.413	15.430	19.923	9.125	746	854	86.544	97.268	2019/2020	19.923
2020	2.937	3.074	2.134	8.706	17.128	19.318	14.466	5.033	1.043	21	65	914	73.841	74.841	2020/2021	1.043
2021	1.922	2.066	2.279	2.988	5.296	11.170	10.072	9.687	1.334	0	100	1.918	46.813	48.831	2021/2022	1.334
2022	3.764	2.842	3.524	2.385	3.451	4.216	5.733	12.729	5.981	17	83	407	44.624	45.131	2022/2023	5.981
2023	1.052	574	602	416	253	1.075	826	136	0	0	30	686	4.933	5.649	2023/2024	0
2024	654	216	193	122	725	1.201	1.491	3.392	1.044				9.038	9.038	2024/2025	1.044
Media 5 (2019 - 2023)	3.170	2.920	2.549	3.498	6.122	8.530	10.302	8.603	5.656	1.833	205	956	51.351	54.344	Media 5 (2019/2020 - 2023/2024)	5.656
2024 vs 2023	-37,85%	-62,36%	-67,87%	-70,68%	187,15%	11,71%	80,54%	2397,86%	104351300%	-100,00%	-100,00%	-100,00%	83,21%		2024/2025 vs 2023/2024	104351300,00%
2024 vs Media 5	-79,39%	-92,60%	-92,42%	-96,51%	-88,15%	-85,92%	-85,53%	-60,57%	-81,55%	-100,00%	-100,00%	-100,00%	-82,40%		2024/2025 vs Media 5	-81,55%
% Mensual Media 5	5,83%	5,37%	4,69%	6,44%	11,27%	15,70%	18,96%	15,83%	10,41%	3,37%	0,38%	1,76%				

(*) Acumulado al mes de SEPTIEMBRE

Boletín nº61: Seguimiento reforzado de las importaciones de cítricos por la UE



Importaciones de naranjas por la UE



DISTRIBUCIÓN MENSUAL DE LAS IMPORTACIONES DE NARANJA POR LA UE 27 PROCEDENTES DE ZIMBABUE

TONELADAS	ENE	FEB	MAR	ABR	MAY	JUN	JUL	AGO	SEP	OCT	NOV	DIC	ACUMULADO AÑO	TOTAL AÑO	CAMPAÑA	ACUMULADO CAMPAÑA
2015	0	0	50	0	0	0	3.134	8.206	9.275	5.347	0	0	20.664	26.011	2015/2016	9.275
2016	0	25	0	0	0	0	4.549	7.593	10.801	4.824	25	0	22.967	27.817	2016/2017	10.801
2017	0	0	0	0	0	0	7.313	7.191	10.311	6.206	146	0	24.815	31.168	2017/2018	10.311
2018	0	0	0	0	0	0	5.799	9.170	10.588	10.775	703	24	25.558	37.059	2018/2019	10.588
2019	0	0	25	0	0	0	1.864	9.120	12.922	8.603	576	0	23.931	33.110	2019/2020	12.922
2020	0	0	0	0	0	0	6.197	10.939	13.372	6.927	0	0	30.508	37.435	2020/2021	13.372
2021	0	0	0	0	0	0	4.728	9.583	11.202	13.823	1.273	0	25.512	40.609	2021/2022	11.202
2022	0	0	0	0	0	0	2.270	5.941	12.335	12.904	1.671	72	20.546	35.193	2022/2023	12.335
2023	0	0	0	0	0	0	1.493	15.567	16.817	6.470	587	112	33.877	41.047	2023/2024	16.817
2024	0	0	0	0	0	0	1.568	14.830	12.406				28.805	28.805	2024/2025	12.406
Media 5 (2019 - 2023)	-	0	5	0	-	-	3.310	10.230	13.330	9.746	822	37	26.875	37.479	Media 5 (2019/2020 - 2023/2024)	13.330
2024 vs 2023	-	-	-	-	-	-	5,07%	-4,73%	-26,23%	-100,00%	-100,00%	-100,00%	-14,97%		2024/2025 vs 2023/2024	-26,23%
2024 vs Media 5	-	-	-100,00%	-100,00%	-	-	-52,62%	44,97%	-6,93%	-100,00%	-100,00%	-100,00%	7,18%		2024/2025 vs Media 5	-6,93%
% Mensual Media 5	0,00%	0,00%	0,01%	0,00%	0,00%	0,00%	8,83%	27,30%	35,57%	26,00%	2,19%	0,10%				

(*) Acumulado al mes de SEPTIEMBRE

Boletín nº61: Seguimiento reforzado de las importaciones de cítricos por la UE



Importaciones de naranjas por la UE



DISTRIBUCIÓN MENSUAL DE LAS IMPORTACIONES DE NARANJA POR LA UE 27 PROCEDENTES DE ARGENTINA

TONELADAS	ENE	FEB	MAR	ABR	MAY	JUN	JUL	AGO	SEP	OCT	NOV	DIC	ACUMULADO AÑO	TOTAL AÑO	CAMPAÑA	ACUMULADO CAMPAÑA
2015	0	0	0	0	0	96	3.507	10.841	17.380	4.720	0	0	31.824	36.544	2015/2016	17.380
2016	0	0	0	0	0	399	7.459	17.967	15.398	7.575	0	0	41.222	48.798	2016/2017	15.398
2017	0	0	0	0	0	154	4.965	12.238	16.591	5.179	0	0	33.947	39.127	2017/2018	16.591
2018	0	0	0	0	0	92	799	11.716	21.520	9.900	0	0	34.128	44.027	2018/2019	21.520
2019	0	0	0	0	0	21	3.955	12.398	16.813	5.279	19	0	33.188	38.486	2019/2020	16.813
2020	0	0	0	0	0	362	5.873	12.562	4.630	49	0	0	23.427	23.476	2020/2021	4.630
2021	0	0	0	0	0	0	3.043	7.539	13.870	7.935	701	19	24.452	33.107	2021/2022	13.870
2022	0	0	96	0	0	48	1.684	7.404	12.311	5.815	97	25	21.542	27.480	2022/2023	12.311
2023	0	0	0	0	0	0	640	6.798	9.819	1.392	21	0	17.257	18.670	2023/2024	9.819
2024	0	0	0	0	0	23	1.346	7.763	7.070				16.203	16.203	2024/2025	7.070
Media 5 (2019 - 2023)	-	-	19	-	-	86	3.039	9.340	11.489	4.094	168	9	23.973	28.244	Media 5 (2019/2020 - 2023/2024)	11.489
2024 vs 2023	-	-	-	-	-	230300%	110,27%	14,20%	-27,99%	-100,00%	-100,00%	-	-6,11%		2024/2025 vs 2023/2024	-27,99%
2024 vs Media 5	-	-	-100,00%	-	-	-73,25%	-55,70%	-16,89%	-38,46%	-100,00%	-100,00%	-100,00%	-32,41%		2024/2025 vs Media 5	-38,46%
% Mensual Media 5	0,00%	0,00%	0,07%	0,00%	0,00%	0,30%	10,76%	33,07%	40,68%	14,50%	0,59%	0,03%				

(*) Acumulado al mes de SEPTIEMBRE

Boletín nº61: Seguimiento reforzado de las importaciones de cítricos por la UE





3. Importaciones de pequeños cítricos por la UE

Boletín nº61: Seguimiento reforzado de las importaciones de cítricos por la UE





Importaciones de pequeños cítricos por la UE



IMPORTACIONES DE PEQ. CÍTRICOS POR LA UE-27 DE TTPP (t) Año natural (Enero/-----*)

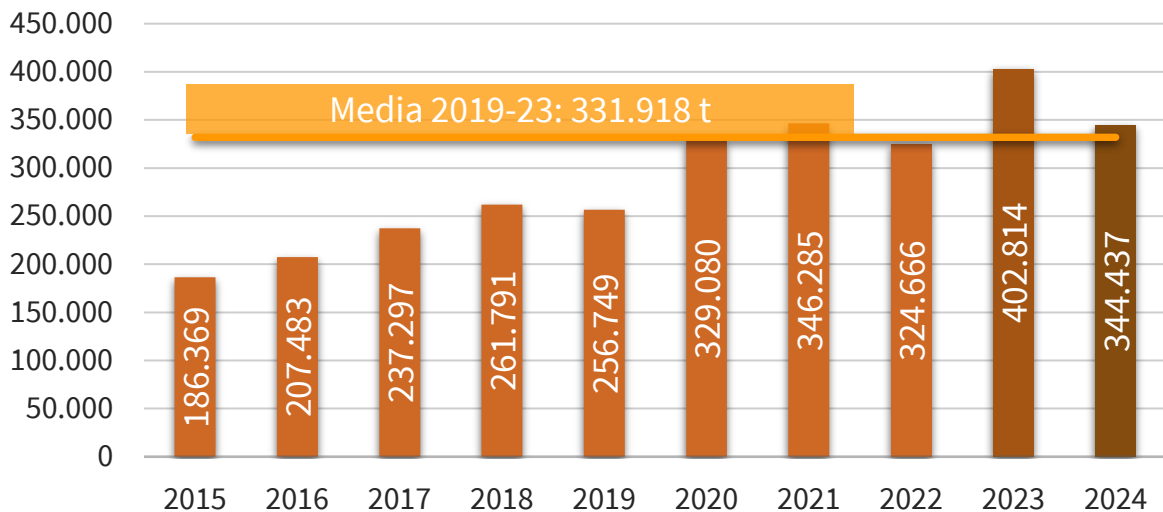

IMPORTACIONES DE PEQ. CÍTRICOS POR LA U27 DE TTPP AÑO NATURAL (ENERO/-----*) (t)

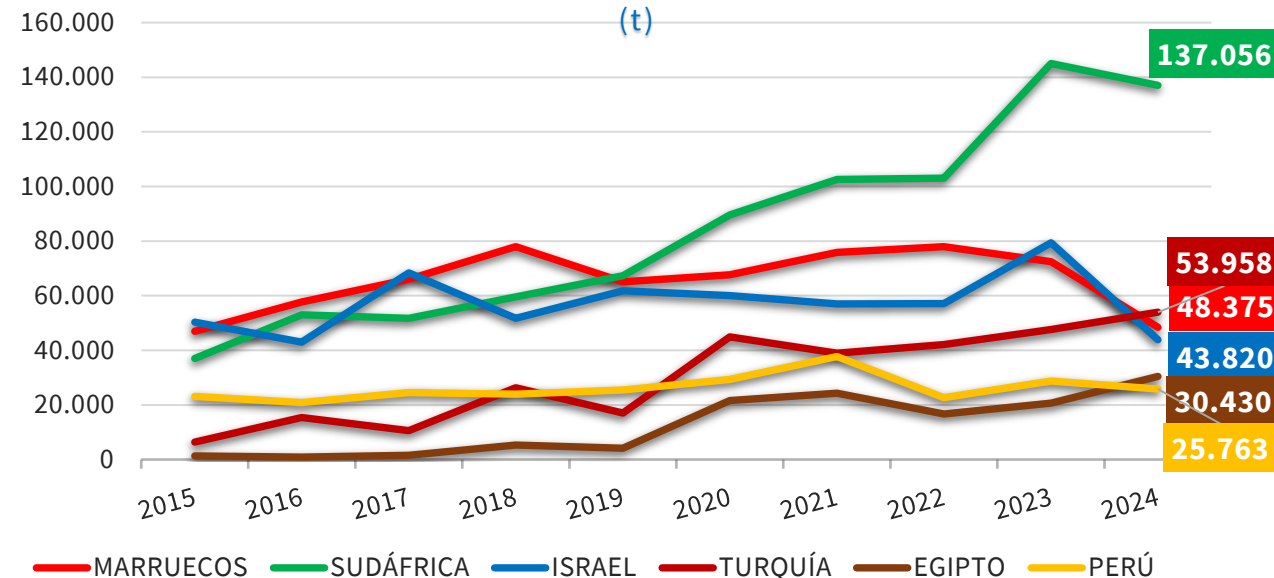

2024 vs	TTPP	MARRUECOS	SUDÁFRICA	ISRAEL	TURQUÍA	EGIPTO	PERÚ
2023	▼ 14,5%	▼ 33,3%	▼ 5,5%	▼ 44,8%	▲ 13,4%	▲ 47,6%	▼ 10,2%
Media 5	▲ 3,8%	▼ 32,6%	▲ 35,0%	▼ 30,5%	▲ 41,6%	▲ 74,2%	▼ 10,5%

(*) Acumulado al mes de SEPTIEMBRE

Boletín nº61: Seguimiento reforzado de las importaciones de cítricos por la UE





Importaciones de pequeños cítricos por la UE



IMPORTACIONES DE PEQ. CÍTRICOS POR LA UE-27 DE TTPP (t) Campaña (Septiembre/-----*)

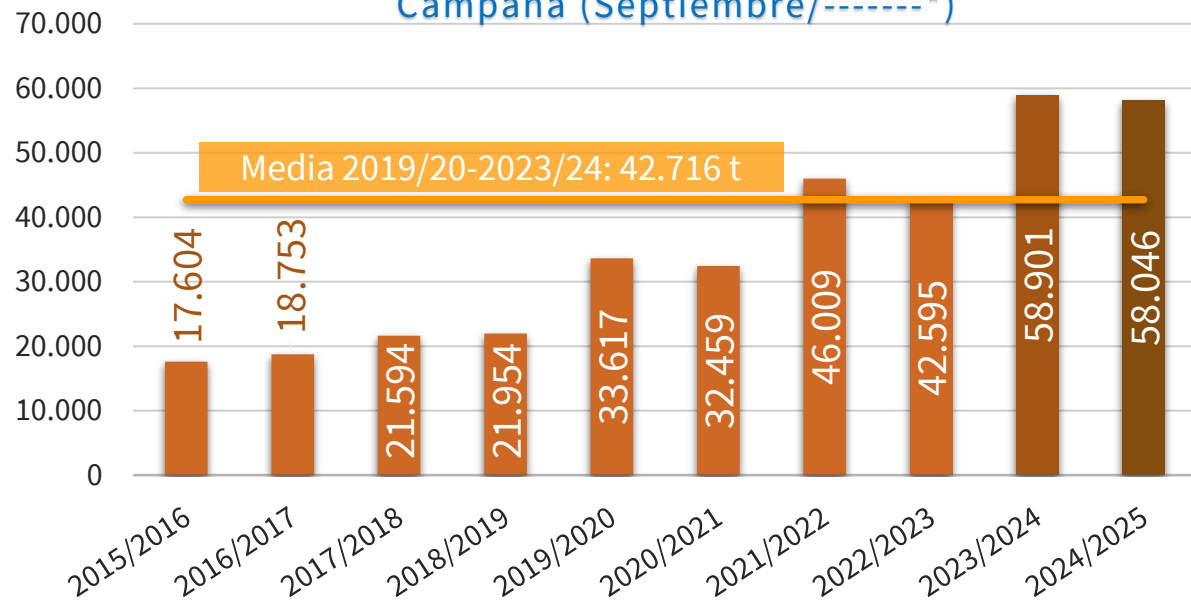

IMPORTACIONES DE PEQ. CÍTRICOS POR LA U27 DE TTPP CAMPAÑA (SEPTIEMBRE/-----*) (t)

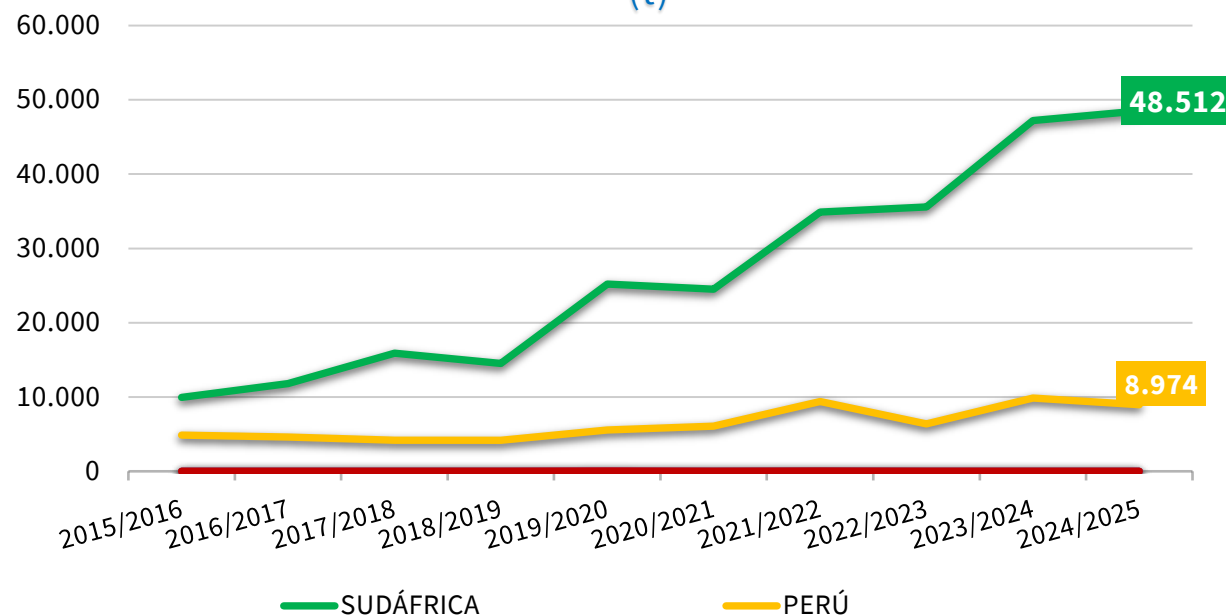

2024/25 vs	TTPP	MARRUECOS	SUDÁFRICA	ISRAEL	TURQUÍA	EGIPTO	PERÚ
2023/24	▼ 1,5%	▼ 89,8%	▲ 2,7%	-%	-%	-%	▼ 9,0%
Media 5	▲ 35,9%	▼ 97,5%	▲ 44,9%	▼ 100%	▼ 99,8%	▼ 100%	▲ 20,3%

(*) Acumulado al mes de SEPTIEMBRE

Boletín nº61: Seguimiento reforzado de las importaciones de cítricos por la UE





Importaciones de pequeños cítricos por la UE



IMPORTACIONES DE PEQUEÑOS CÍTRICOS POR LA UE 27											Variaciones (%)		Variaciones (t)	
CAMPAÑA	2015/2016	2016/2017	2017/2018	2018/2019	2019/2020	2020/2021	2021/2022	2022/2023	2023/2024	2024/2025	2024/2025 vs 2023/2024	2024/2025 vs Media 5	2024/2025 vs 2023/2024	2024/2025 vs Media 5
TONELADAS	Sept-	Sept-	Sept-	Sept-	Sept-	Sept-	Sept-	Sept-	Sept-	Sept-				
MARRUECOS	0	0	0	23	66	0	0	0	3	0	-89,8%	-97,5%	-3	-13
SUDÁFRICA	9.945	11.798	15.878	14.520	25.187	24.497	34.881	35.591	47.233	48.512	2,7%	44,9%	1.280	15.034
ISRAEL	0	0	0	0	2	0	19	0	0	0		-100,0%	0	-4
TURQUÍA	45	2	19	752	361	70	21	0	0	0	1826,3%	-99,8%	0	-90
PERÚ	4.865	4.605	4.181	4.175	5.562	6.085	9.385	6.398	9.859	8.974	-9,0%	20,3%	-886	1.516
EGIPTO	0	0	0	0	0	0	32	0	0	0		-100,0%	0	-6
Resto EXTRA UE	2.749	2.348	1.517	2.484	2.439	1.806	1.671	606	1.806	560	-69,0%	-66,4%	-1.246	-1.106
TOTAL 4	9.991	11.799	15.896	15.294	25.616	24.567	34.921	35.591	47.236	48.513	2,7%	44,4%	1.277	14.927
TOTAL 6	14.855	16.405	20.077	19.470	31.178	30.652	44.338	41.989	57.095	57.486	0,7%	40,0%	391	16.436
HEMISFERIO NORTE	1.419	1.176	777	2.017	1.648	973	908	303	906	281	-69,0%	-70,4%	-626	-667
HEMISFERIO SUR	16.184	17.577	20.817	19.937	31.969	31.486	45.102	42.292	57.995	57.766	-0,4%	38,3%	-229	15.997
TOTAL EXTRA UE	17.604	18.753	21.594	21.954	33.617	32.459	46.009	42.595	58.901	58.046	-1,5%	35,9%	-855	15.330

IMPORTACIONES DE PEQUEÑOS CÍTRICOS POR LA UE 27											Variaciones (%)		Variaciones (t)	
AÑO NATURAL	2015	2016	2017	2018	2019	2020	2021	2022	2023	2024	2024 vs 2023	2024 vs Media 5	2024 vs 2023	2024 vs Media 5
TONELADAS	Ene-Sept	Ene-Sept	Ene-Sept	Ene-Sept	Ene-Sept	Ene-Sept	Ene-Sept	Ene-Sept	Ene-Sept	Ene-Sept				
MARRUECOS	46.952	57.730	65.985	77.942	65.122	67.632	75.813	77.955	72.487	48.375	-33,3%	-32,6%	-24.112	-23.427
SUDÁFRICA	37.002	53.048	51.768	59.571	67.343	89.526	102.627	103.051	145.021	137.056	-5,5%	35,0%	-7.965	35.542
ISRAEL	50.298	42.979	68.339	51.706	61.813	60.063	56.971	57.098	79.378	43.820	-44,8%	-30,5%	-35.558	-19.245
TURQUÍA	6.376	15.391	10.531	26.313	17.040	44.857	38.981	42.090	47.603	53.958	13,4%	41,6%	6.356	15.844
PERÚ	23.165	20.853	24.483	23.886	25.461	29.364	37.713	22.625	28.697	25.763	-10,2%	-10,5%	-2.935	-3.009
EGIPTO	1.346	889	1.598	5.289	4.088	21.641	24.341	16.643	20.612	30.430	47,6%	74,2%	9.817	12.964
Resto EXTRA UE	21.230	16.593	14.592	17.084	15.880	15.996	9.838	5.203	9.015	5.036	-44,1%	-55,0%	-3.979	-6.150
TOTAL 4	140.627	169.148	196.623	215.532	211.319	262.078	274.392	280.194	344.489	283.209	-17,8%	3,2%	-61.280	8.715
TOTAL 6	165.139	190.890	222.704	244.707	240.868	313.083	336.447	319.462	393.798	339.401	-13,8%	5,8%	-54.397	18.669
HEMISFERIO NORTE	115.587	125.285	153.750	169.792	156.004	202.192	201.026	196.388	224.588	179.101	-20,3%	-8,6%	-45.487	-16.939
HEMISFERIO SUR	70.782	82.198	83.547	91.999	100.745	126.888	145.259	128.278	178.225	165.336	-7,2%	21,7%	-12.889	29.458
TOTAL EXTRA UE	186.369	207.483	237.297	261.791	256.749	329.080	346.285	324.666	402.814	344.437	-14,5%	3,8%	-58.376	12.519

(*) Acumulado al mes de SEPTIEMBRE

Boletín nº61: Seguimiento reforzado de las importaciones de cítricos por la UE



Importaciones de pequeños cítricos por la UE



EVOLUCIÓN MENSUAL DE LAS IMPORTACIONES DE PEQ. CÍTRICOS EN LA UE-27 PROCEDENTES DE TTPP (t)

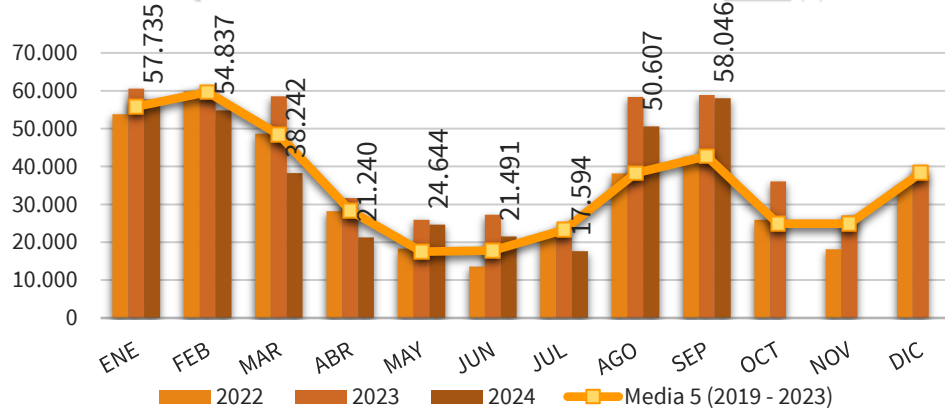

EVOLUCIÓN MENSUAL DE LAS IMPORTACIONES DE PEQ. CÍTRICOS EN LA UE-27 PROCEDENTES DE MARRUECOS (t)

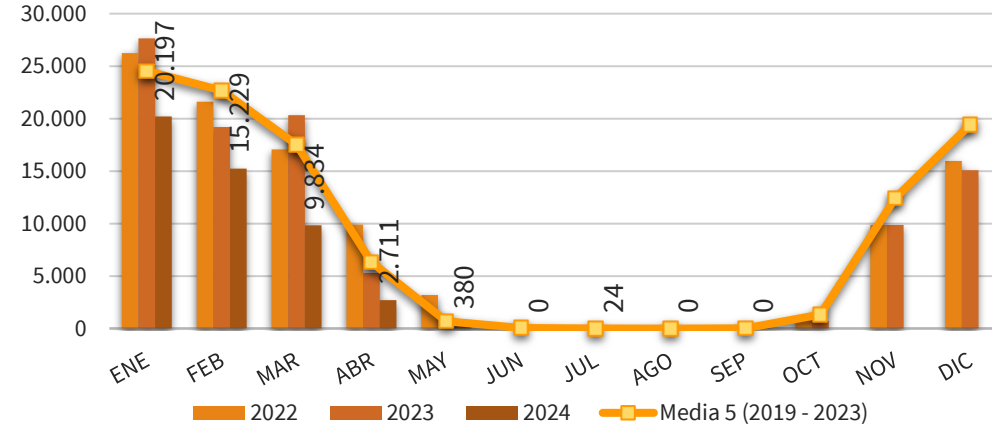

EVOLUCIÓN MENSUAL DE LAS IMPORTACIONES DE PEQ. CÍTRICOS EN LA UE-27 PROCEDENTES DE SUDÁFRICA (t)

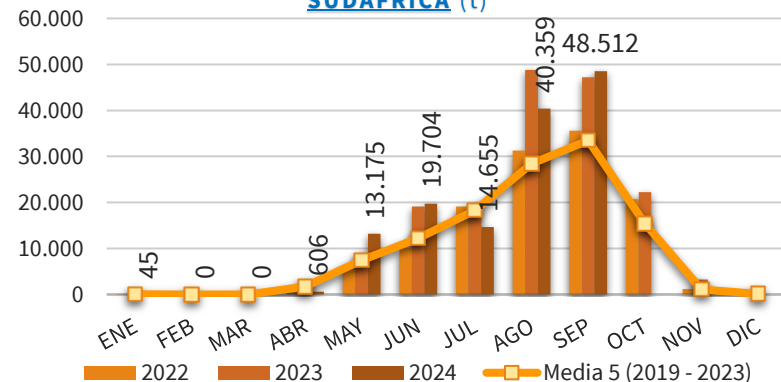

EVOLUCIÓN MENSUAL DE LAS IMPORTACIONES DE PEQ. CÍTRICOS EN LA UE-27 PROCEDENTES DE ISRAEL (t)

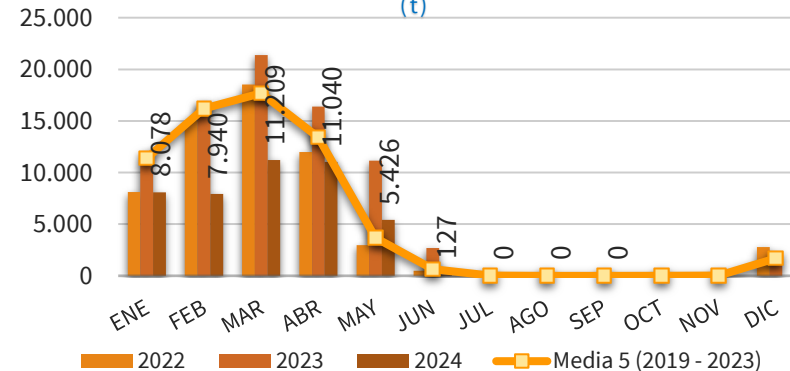

EVOLUCIÓN MENSUAL DE LAS IMPORTACIONES DE PEQ. CÍTRICOS EN LA UE-27 PROCEDENTES DE TURQUÍA (t)

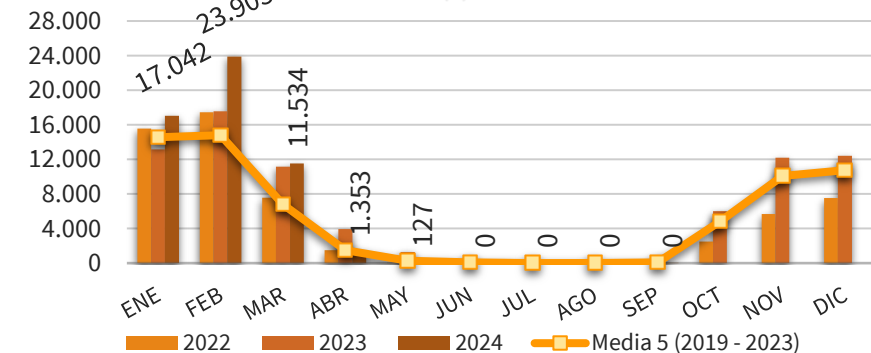

(* Acumulado al mes de SEPTIEMBRE)

Boletín nº61: Seguimiento reforzado de las importaciones de cítricos por la UE





Importaciones de pequeños cítricos por la UE



DISTRIBUCIÓN MENSUAL DE LAS IMPORTACIONES DE PEQUEÑOS CÍTRICOS POR LA UE 27

TONELADAS	ENE	FEB	MAR	ABR	MAY	JUN	JUL	AGO	SEP	OCT	NOV	DIC	ACUMULADO AÑO	TOTAL AÑO	CAMPAÑA	ACUMULADO CAMPAÑA
2015	36.098	32.980	29.301	18.336	7.605	10.151	12.896	21.399	17.604	7.211	25.194	35.438	186.369	254.212	2015/2016	17.604
2016	39.820	41.388	30.272	16.152	10.193	12.795	14.655	23.454	18.753	5.874	22.148	45.112	207.483	280.617	2016/2017	18.753
2017	48.084	39.765	38.599	24.650	14.585	12.690	14.590	22.738	21.594	10.915	30.476	32.718	237.297	311.406	2017/2018	21.594
2018	51.915	50.427	47.589	22.997	11.545	13.466	14.117	27.782	21.954	14.858	24.975	42.539	261.791	344.162	2018/2019	21.954
2019	50.935	51.722	31.865	21.783	11.756	11.626	17.025	26.419	33.617	11.949	27.440	38.981	256.749	335.120	2019/2020	33.617
2020	58.613	65.636	46.443	31.478	14.844	16.222	29.797	33.588	32.459	19.751	23.570	33.050	329.080	405.450	2020/2021	32.459
2021	55.264	61.114	56.620	28.803	16.816	20.289	26.831	34.538	46.009	30.660	28.211	46.874	346.285	452.029	2021/2022	46.009
2022	53.837	59.872	48.673	28.184	18.277	13.612	21.426	38.190	42.595	25.924	18.116	35.311	324.666	404.017	2022/2023	42.595
2023	60.532	59.968	58.561	31.639	25.936	27.277	21.601	58.398	58.901	36.077	26.983	37.539	402.814	503.412	2023/2024	58.901
2024	57.735	54.837	38.242	21.240	24.644	21.491	17.594	50.607	58.046				344.437	344.437	2024/2025	58.046
Media 5 (2019 - 2023)	55.836	59.662	48.432	28.377	17.526	17.805	23.336	38.226	42.716	24.872	24.864	38.351	331.918	420.006	Media 5 (2019/2020 - 2023/2024)	42.716
2024 vs 2023	-4,62%	-8,56%	-34,70%	-32,87%	-4,98%	-21,21%	-18,55%	-13,34%	-1,45%	-100,00%	-100,00%	-100,00%	-14,49%		2024/2025 vs 2023/2024	-1,45%
2024 vs Media 5	3,40%	-8,09%	-21,04%	-25,15%	40,61%	20,70%	-24,60%	32,39%	35,89%	-100,00%	-100,00%	-100,00%	3,77%		2024/2025 vs Media 5	35,89%
% Mensual Media 5	13,29%	14,21%	11,53%	6,76%	4,17%	4,24%	5,56%	9,10%	10,17%	5,92%	5,92%	9,13%				

(*) Acumulado al mes de SEPTIEMBRE

Boletín nº61: Seguimiento reforzado de las importaciones de cítricos por la UE





Importaciones de pequeños cítricos por la UE



DISTRIBUCIÓN MENSUAL DE LAS IMPORTACIONES DE PEQUEÑOS CÍTRICOS POR LA UE 27 PROCEDENTES DE MARRUECOS

TONELADAS	ENE	FEB	MAR	ABR	MAY	JUN	JUL	AGO	SEP	OCT	NOV	DIC	ACUMULADO AÑO	TOTAL AÑO	CAMPAÑA	ACUMULADO CAMPAÑA
2015	17.965	17.912	8.985	2.009	81	0	0	0	0	1.307	16.478	20.611	46.952	85.348	2015/2016	0
2016	20.686	21.449	12.974	2.425	195	0	0	0	0	287	13.662	33.737	57.730	105.417	2016/2017	0
2017	27.545	19.005	13.793	5.524	118	0	0	0	0	975	20.309	21.301	65.985	108.571	2017/2018	0
2018	23.853	24.299	23.132	6.551	85	0	0	0	23	213	13.506	31.163	77.942	122.824	2018/2019	23
2019	24.413	23.838	12.224	4.465	93	24	0	0	66	627	11.797	17.438	65.122	94.985	2019/2020	66
2020	22.447	23.493	15.852	5.696	56	88	0	0	0	2.310	13.221	18.500	67.632	101.663	2020/2021	0
2021	21.997	25.166	22.153	6.326	149	22	0	0	0	2.028	17.415	30.035	75.813	125.291	2021/2022	0
2022	26.232	21.591	17.047	9.885	3.173	27	0	0	0	990	9.879	15.971	77.955	104.796	2022/2023	0
2023	27.641	19.200	20.337	5.282	24	0	0	0	3	729	9.879	15.092	72.487	98.188	2023/2024	3
2024	20.197	15.229	9.834	2.711	380	0	24	0	0				48.375	48.375	2024/2025	0
Media 5 (2019 - 2023)	24.546	22.658	17.523	6.331	699	32	0	0	14	1.337	12.438	19.407	71.802	104.985	Media 5 (2019/2020 - 2023/2024)	14
2024 vs 2023	-26,93%	-20,68%	-51,65%	-48,67%	1478,64%	-	-	-89,77%	-89,82%	-100,00%	-100,00%	-100,00%	-33,26%		2024/2025 vs 2023/2024	-89,82%
2024 vs Media 5	-17,72%	-32,79%	-43,88%	-57,17%	-45,57%	-100,00%	-	-76,92%	-97,54%	-100,00%	-100,00%	-100,00%	-32,63%		2024/2025 vs Media 5	-97,54%
% Mensual Media 5	23,38%	21,58%	16,69%	6,03%	0,67%	0,03%	0,00%	0,00%	0,01%	1,27%	11,85%	18,49%				

(* Acumulado al mes de SEPTIEMBRE)

Boletín nº61: Seguimiento reforzado de las importaciones de cítricos por la UE





Importaciones de pequeños cítricos por la UE



DISTRIBUCIÓN MENSUAL DE LAS IMPORTACIONES DE PEQUEÑOS CÍTRICOS POR LA UE 27 PROCEDENTES DE SUDÁFRICA

TONELADAS	ENE	FEB	MAR	ABR	MAY	JUN	JUL	AGO	SEP	OCT	NOV	DIC	ACUMULADO AÑO	TOTAL AÑO	CAMPAÑA	ACUMULADO CAMPAÑA
2015	0	0	0	2.614	4.234	6.474	4.694	9.040	9.945	1.121	6	0	37.002	38.128	2015/2016	9.945
2016	3	0	0	4.053	7.749	8.901	7.118	13.427	11.798	769	52	0	53.048	53.869	2016/2017	11.798
2017	0	22	0	1.789	6.022	7.224	9.224	11.607	15.878	3.451	61	65	51.768	55.345	2017/2018	15.878
2018	66	42	0	1.348	6.703	8.469	9.037	19.387	14.520	4.540	63	55	59.571	64.230	2018/2019	14.520
2019	0	0	0	1.316	5.946	7.764	11.114	16.017	25.187	4.812	133	0	67.343	72.288	2019/2020	25.187
2020	73	20	0	2.132	7.575	10.101	22.108	23.019	24.497	8.321	579	110	89.526	98.535	2020/2021	24.497
2021	12	14	0	1.915	8.203	14.052	20.468	23.082	34.881	21.191	459	308	102.627	124.585	2021/2022	34.881
2022	22	0	0	491	6.402	10.144	19.122	31.279	35.591	20.717	1.186	187	103.051	125.141	2022/2023	35.591
2023	0	0	0	2.606	8.851	19.107	18.422	48.801	47.233	22.236	3.274	44	145.021	170.575	2023/2024	47.233
2024	45	0	0	606	13.175	19.704	14.655	40.359	48.512				137.056	137.056	2024/2025	48.512
Media 5 (2019 - 2023)	21	7	-	1.692	7.395	12.234	18.247	28.440	33.478	15.455	1.126	130	101.513	118.225	Media 5 (2019/2020 - 2023/2024)	33.478
2024 vs 2023	-	-	-	-76,74%	48,86%	3,12%	-20,45%	-17,30%	2,71%	-100,00%	-100,00%	-100,00%	-5,49%		2024/2025 vs 2023/2024	2,71%
2024 vs Media 5	108,42%	-100,00%	-	-64,17%	78,16%	61,06%	-19,69%	41,91%	44,91%	-100,00%	-100,00%	-100,00%	35,01%		2024/2025 vs Media 5	44,91%
% Mensual Media 5	0,02%	0,01%	0,00%	1,43%	6,26%	10,35%	15,43%	24,06%	28,32%	13,07%	0,95%	0,11%				

(* Acumulado al mes de SEPTIEMBRE)

Boletín nº61: Seguimiento reforzado de las importaciones de cítricos por la UE





Importaciones de pequeños cítricos por la UE



DISTRIBUCIÓN MENSUAL DE LAS IMPORTACIONES DE PEQUEÑOS CÍTRICOS POR LA UE 27 PROCEDENTES DE ISRAEL

TONELADAS	ENE	FEB	MAR	ABR	MAY	JUN	JUL	AGO	SEP	OCT	NOV	DIC	ACUMULADO AÑO	TOTAL AÑO	CAMPAÑA	ACUMULADO CAMPAÑA
2015	11.640	12.274	15.596	9.613	1.080	86	8	0	0	0	13	2.188	50.298	52.499	2015/2016	0
2016	10.628	13.699	12.177	5.881	570	0	0	23	0	0	36	2.548	42.979	45.563	2016/2017	0
2017	12.414	16.403	20.661	13.907	4.846	109	0	0	0	0	25	2.031	68.339	70.396	2017/2018	0
2018	13.253	13.109	15.715	9.077	551	0	0	0	0	0	32	2.543	51.706	54.280	2018/2019	0
2019	15.159	19.005	14.323	11.546	1.756	23	0	0	2	0	48	1.300	61.813	63.161	2019/2020	2
2020	9.750	16.067	16.370	15.597	2.280	0	0	0	0	0	24	1.706	60.063	61.792	2020/2021	0
2021	13.062	14.187	17.840	11.562	270	31	0	0	19	0	74	1.494	56.971	58.539	2021/2022	19
2022	8.098	15.022	18.523	11.996	2.964	496	0	0	0	0	0	2.787	57.098	59.886	2022/2023	0
2023	10.968	16.692	21.389	16.395	11.146	2.703	84	0	0	0	46	1.209	79.378	80.632	2023/2024	0
2024	8.078	7.940	11.209	11.040	5.426	127	0	0	0				43.820	43.820	2024/2025	0
Media 5 (2019 - 2023)	11.407	16.195	17.689	13.419	3.683	650	17	0	4	0	38	1.699	63.065	64.802	Media 5 (2019/2020 - 2023/2024)	4
2024 vs 2023	-26,35%	-52,43%	-47,60%	-32,66%	-51,32%	-95,29%	-100,00%	-97,63%	-	-	-100,00%	-100,00%	-44,80%		2024/2025 vs 2023/2024	-
2024 vs Media 5	-29,19%	-50,97%	-36,63%	-17,73%	47,31%	-80,42%	-100,00%	-88,14%	-100,00%	-100,00%	-100,00%	-100,00%	-30,52%		2024/2025 vs Media 5	-100,00%
% Mensual Media 5	17,60%	24,99%	27,30%	20,71%	5,68%	1,00%	0,03%	0,00%	0,01%	0,00%	0,06%	2,62%				

(* Acumulado al mes de SEPTIEMBRE)

Boletín nº61: Seguimiento reforzado de las importaciones de cítricos por la UE



Importaciones de pequeños cítricos por la UE



DISTRIBUCIÓN MENSUAL DE LAS IMPORTACIONES DE PEQUEÑOS CÍTRICOS POR LA UE 27 PROCEDENTES DE TURQUÍA

TONELADAS	ENE	FEB	MAR	ABR	MAY	JUN	JUL	AGO	SEP	OCT	NOV	DIC	ACUMULADO AÑO	TOTAL AÑO	CAMPAÑA	ACUMULADO CAMPAÑA
2015	5.234	1.019	61	17	0	0	0	0	45	2.758	8.454	12.087	6.376	29.675	2015/2016	45
2016	7.512	4.714	2.468	685	10	0	0	0	2	3.464	7.590	7.973	15.391	34.418	2016/2017	2
2017	6.527	3.412	409	165	0	0	0	0	19	4.882	8.883	7.651	10.531	31.947	2017/2018	19
2018	11.915	9.600	3.911	135	0	0	0	0	752	7.314	10.514	7.628	26.313	51.769	2018/2019	752
2019	8.675	6.672	1.308	12	0	6	3	3	361	4.310	14.789	15.134	17.040	51.273	2019/2020	361
2020	19.799	17.335	6.078	1.534	40	1	1	1	70	6.386	8.738	8.020	44.857	68.002	2020/2021	70
2021	15.654	14.976	7.817	509	0	1	2	1	21	4.979	8.923	10.669	38.981	63.552	2021/2022	21
2022	15.567	17.452	7.551	1.487	29	2	2	0	0	2.486	5.684	7.511	42.090	57.771	2022/2023	0
2023	13.169	17.568	11.158	3.951	1.277	393	21	66	0	6.010	12.201	12.415	47.603	78.228	2023/2024	0
2024	17.042	23.903	11.534	1.353	127	0	0	0	0				53.958	53.958	2024/2025	0
Media 5 (2019 - 2023)	14.573	14.801	6.782	1.499	269	80	5	14	90	4.834	10.067	10.750	38.114	63.765	Media 5 (2019/2020 - 2023/2024)	90
2024 vs 2023	29,41%	36,06%	3,37%	-65,75%	-90,06%	-100,00%	-100,00%	-99,87%	1826,25%	-100,00%	-100,00%	-100,00%	13,35%		2024/2025 vs 2023/2024	1826,25%
2024 vs Media 5	16,94%	61,50%	70,05%	-9,71%	-52,85%	-100,00%	-100,00%	-99,37%	-99,83%	-100,00%	-100,00%	-100,00%	41,57%		2024/2025 vs Media 5	-99,83%
% Mensual Media 5	22,85%	23,21%	10,64%	2,35%	0,42%	0,13%	0,01%	0,02%	0,14%	7,58%	15,79%	16,86%				

(* Acumulado al mes de SEPTIEMBRE)

Boletín nº61: Seguimiento reforzado de las importaciones de cítricos por la UE



4. Importaciones de limones por la UE

Boletín nº61: Seguimiento reforzado de las importaciones de cítricos por la UE





Importaciones de limones por la UE



IMPORTACIONES DE LIMONES POR LA UE-27 DE TTPP (t) Año natural (Enero/-----*)

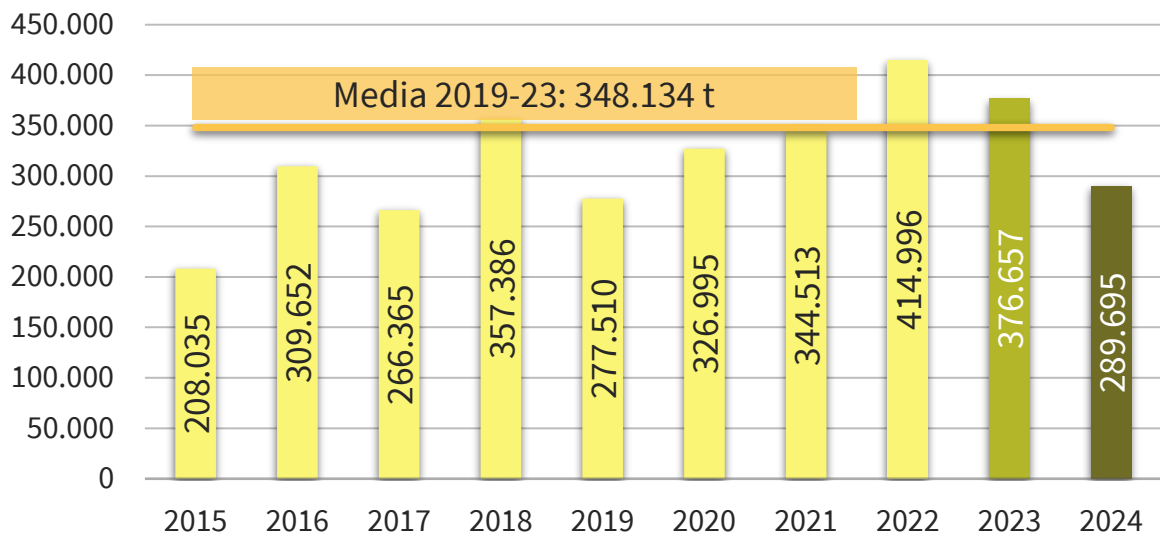

IMPORTACIONES DE LIMONES POR LA U27 DE TTPP AÑO NATURAL (ENERO/-----*) (t)

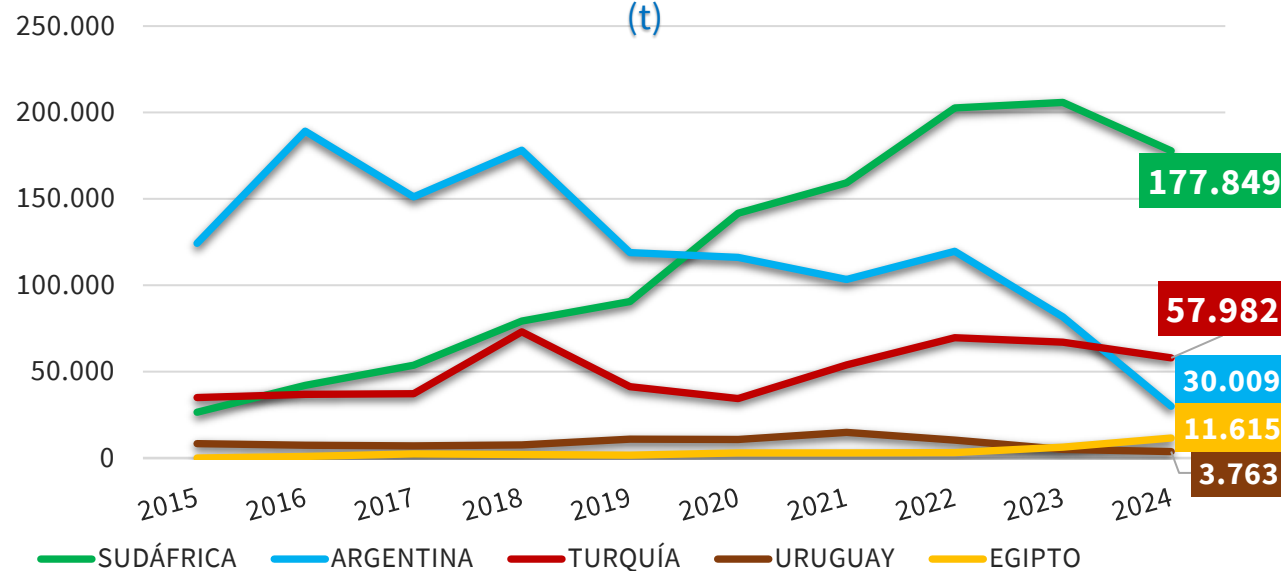

2024 vs	TTPP	SUDÁFRICA	ARGENTINA	TURQUÍA	URUGUAY	EGIPTO
2023	▼ 23,1%	▼ 13,6%	▼ 63,2%	▼ 13,6%	▼ 24,7%	▲ 84,3%
Media 5	▼ 16,8%	▲ 11,1%	▼ 72,2%	▲ 8,8%	▼ 63,8%	▲ 237,7%

(*) Acumulado al mes de SEPTIEMBRE

Boletín nº61: Seguimiento reforzado de las importaciones de cítricos por la UE





Importaciones de limones por la UE



IMPORTACIONES DE LIMONES POR LA UE-27 DE TTPP (t) Campaña (Septiembre/-----*)

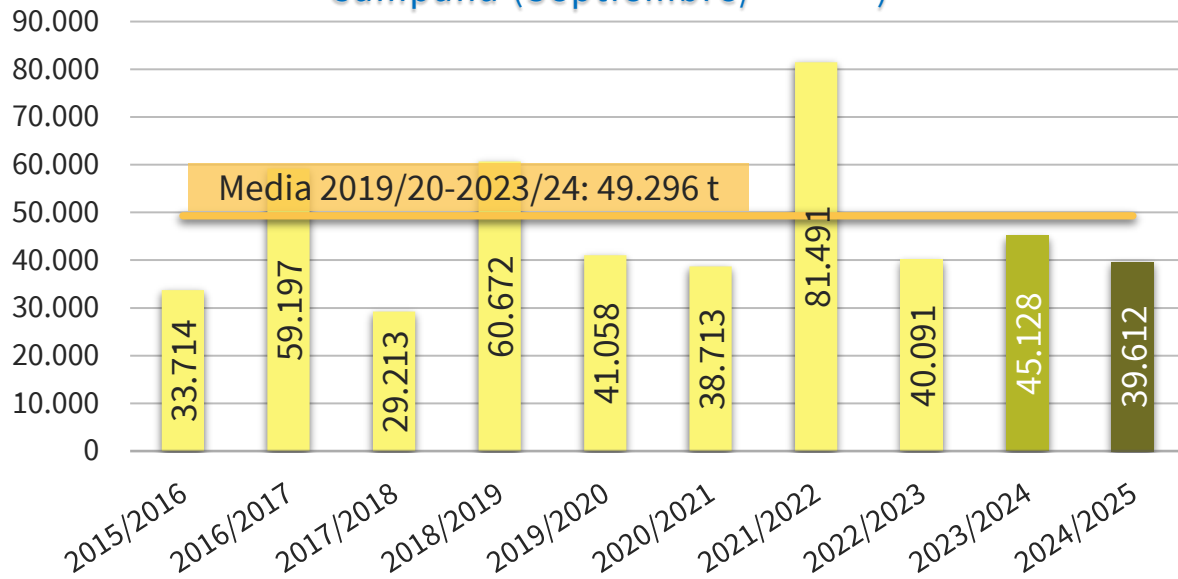

IMPORTACIONES DE PEQ. CÍTRICOS POR LA U27 DE TTPP CAMPAÑA (SEPTIEMBRE/-----*) (t)

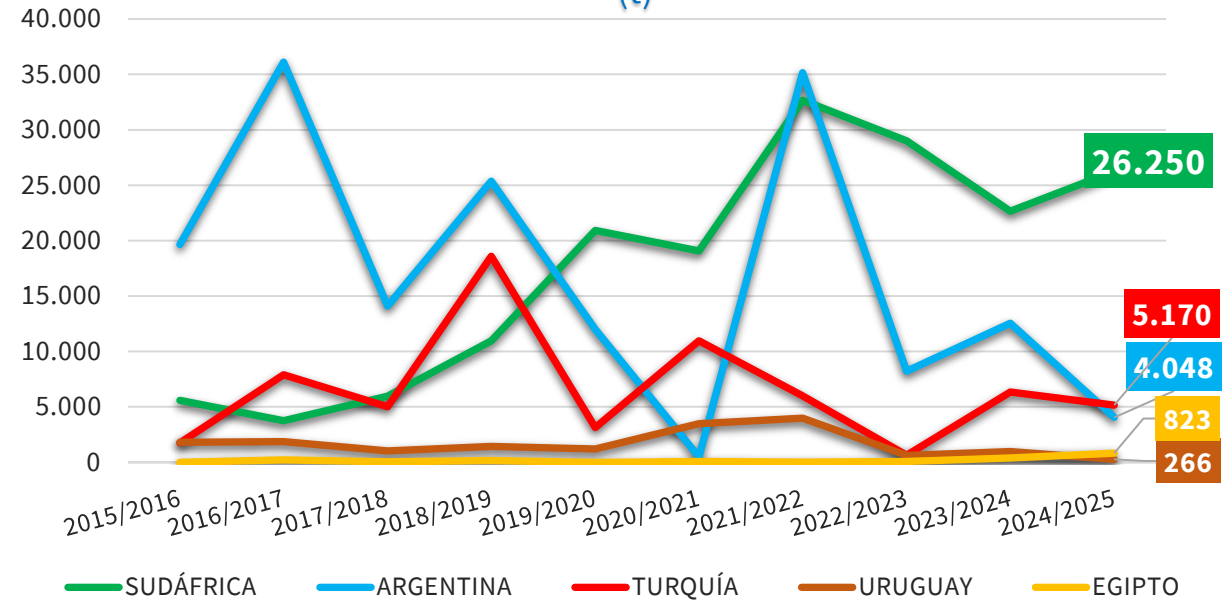

2024/25 vs	TTPP	SUDÁFRICA	ARGENTINA	TURQUÍA	URUGUAY	EGIPTO
2023/24	▼ 12,2%	▲ 15,8%	▼ 67,7%	▼ 18,3%	▼ 72,3%	▲ 101,7%
Media 5	▼ 19,6%	▲ 5,6%	▼ 70,4%	▼ 4,5%	▼ 87,0%	▲ 628,1%

(* Acumulado al mes de SEPTIEMBRE)

Boletín nº61: Seguimiento reforzado de las importaciones de cítricos por la UE





Importaciones de limones por la UE



IMPORTACIONES DE LIMONES POR LA UE 27											Variaciones (%)		Variaciones (t)	
CAMPAÑA	2015/2016	2016/2017	2017/2018	2018/2019	2019/2020	2020/2021	2021/2022	2022/2023	2023/2024	2024/2025	2024/2025 vs 2023/2024	2024/2025 vs Media 5	2024/2025 vs 2023/2024	2024/2025 vs Media 5
TONELADAS	Sept-	Sept-	Sept-	Sept-	Sept-	Sept-	Sept-	Sept-	Sept-	Sept-				
SUDÁFRICA	5.580	3.752	5.971	10.975	20.921	19.062	32.670	29.006	22.662	26.250	15,8%	5,6%	3.588	1.386
ARGENTINA	19.640	36.110	14.113	25.373	12.013	481	35.161	8.215	12.536	4.048	-67,7%	-70,4%	-8.488	-9.633
TURQUÍA	1.755	7.908	5.025	18.590	3.151	10.969	5.995	633	6.331	5.170	-18,3%	-4,5%	-1.161	-246
URUGUAY	1.803	1.879	1.020	1.421	1.215	3.473	3.983	626	961	266	-72,3%	-87,0%	-695	-1.785
EGIPTO	0	209	56	150	0	67	21	70	408	823	101,7%	628,1%	415	710
Resto EXTRA UE	4.935	9.338	3.028	4.164	3.758	4.661	3.661	1.540	2.230	3.053	36,9%	-3,7%	824	-117
TOTAL 3	26.975	47.771	25.109	54.938	36.085	30.512	73.826	37.854	41.529	35.469	-14,6%	-19,3%	-6.061	-8.493
TOTAL 5	28.779	49.859	26.185	56.509	37.300	34.052	77.830	38.551	42.899	36.559	-14,8%	-20,7%	-6.340	-9.568
HEMISFERIO NORTE	4.223	12.577	6.539	20.672	5.030	13.299	7.825	1.404	7.446	6.697	-10,1%	-4,3%	-749	-304
HEMISFERIO SUR	29.491	46.620	22.674	40.001	36.028	25.413	73.665	38.687	37.683	32.915	-12,7%	-22,2%	-4.768	-9.380
TOTAL EXTRA UE	33.714	59.197	29.213	60.672	41.058	38.713	81.491	40.091	45.128	39.612	-12,2%	-19,6%	-5.517	-9.684
IMPORTACIONES DE LIMONES POR LA UE 27											Variaciones (%)		Variaciones (t)	
AÑO NATURAL	2015	2016	2017	2018	2019	2020	2021	2022	2023	2024	2024 vs 2023	2024 vs Media 5	2024 vs 2023	2024 vs Media 5
TONELADAS	Ene-Sept	Ene-Sept	Ene-Sept	Ene-Sept	Ene-Sept	Ene-Sept	Ene-Sept	Ene-Sept	Ene-Sept	Ene-Sept				
SUDÁFRICA	26.539	42.148	53.776	79.350	90.535	141.677	159.346	202.689	205.833	177.849	-13,6%	11,1%	-27.985	17.832
ARGENTINA	124.378	189.195	151.098	178.142	118.841	116.155	103.451	119.594	81.648	30.009	-63,2%	-72,2%	-51.639	-77.929
TURQUÍA	34.944	36.844	37.295	73.091	41.372	34.447	53.889	69.692	67.078	57.982	-13,6%	8,8%	-9.096	4.686
URUGUAY	8.443	7.504	7.112	7.618	10.877	10.802	14.877	10.476	4.998	3.763	-24,7%	-63,8%	-1.235	-6.642
EGIPTO	43	880	2.448	2.065	1.695	3.059	3.035	3.107	6.304	11.615	84,3%	237,7%	5.311	8.175
Resto EXTRA UE	13.689	33.081	14.635	17.120	14.189	20.855	9.915	9.438	10.796	8.476	-21,5%	-35,0%	-2.320	-4.563
TOTAL 3	185.860	268.186	242.170	330.583	250.749	292.279	316.686	391.975	354.559	265.840	-25,0%	-17,2%	-88.719	-55.410
TOTAL 5	194.346	276.570	251.730	340.266	263.321	306.140	334.598	405.558	365.861	281.219	-23,1%	-16,1%	-84.643	-53.877
HEMISFERIO NORTE	41.788	53.384	44.613	81.651	48.467	44.874	58.847	74.411	72.476	62.220	-14,2%	4,0%	-10.256	2.405
HEMISFERIO SUR	166.247	256.268	221.752	275.735	229.043	282.120	285.667	340.585	304.182	227.475	-25,2%	-21,1%	-76.707	-60.845
TOTAL EXTRA UE	208.035	309.652	266.365	357.386	277.510	326.995	344.513	414.996	376.657	289.695	-23,1%	-16,8%	-86.963	-58.440

(*) Acumulado al mes de SEPTIEMBRE

Boletín nº61: Seguimiento reforzado de las importaciones de cítricos por la UE



Importaciones de limones por la UE



EVOLUCIÓN MENSUAL DE LAS IMPORTACIONES DE LIMONES EN LA UE-27 PROCEDENTES DE **TTPP** (t)

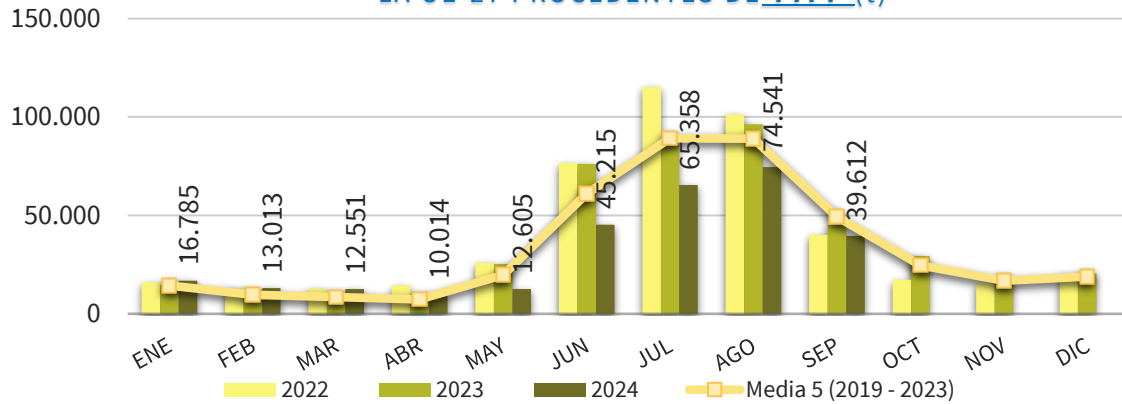

EVOLUCIÓN MENSUAL DE LAS IMPORTACIONES DE LIMONES EN LA UE-27 PROCEDENTES DE **SUDÁFRICA** (t)

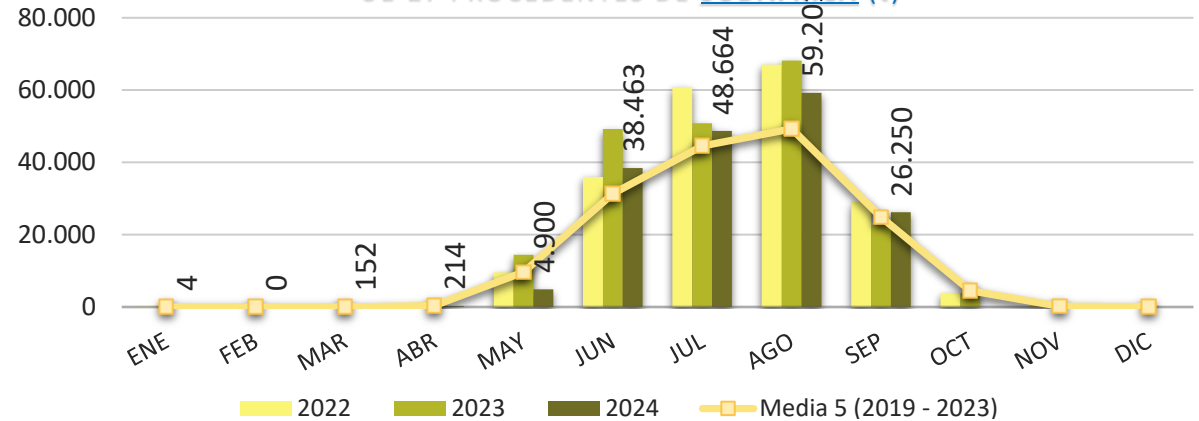

EVOLUCIÓN MENSUAL DE LAS IMPORTACIONES DE LIMONES EN LA UE-27 PROCEDENTES DE **ARGENTINA** (t)

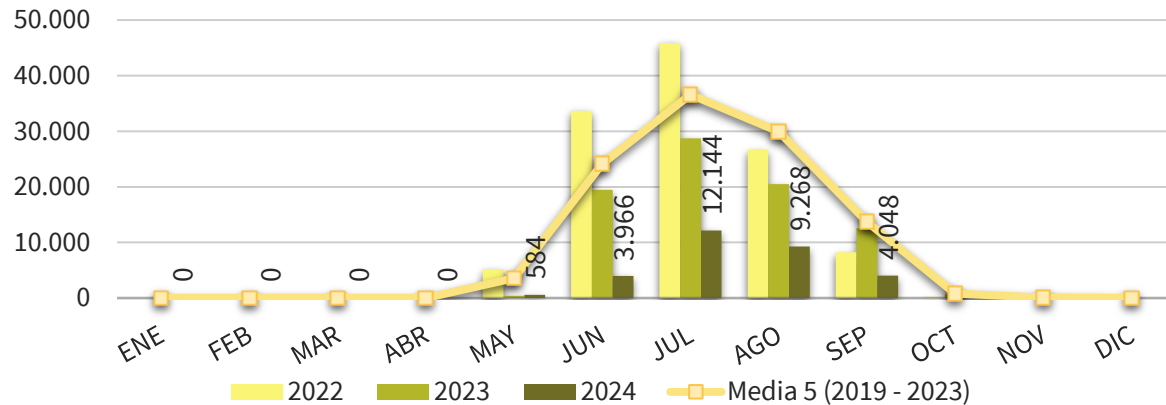

EVOLUCIÓN MENSUAL DE LAS IMPORTACIONES DE LIMONES EN LA UE-27 PROCEDENTES DE **TURQUÍA** (t)

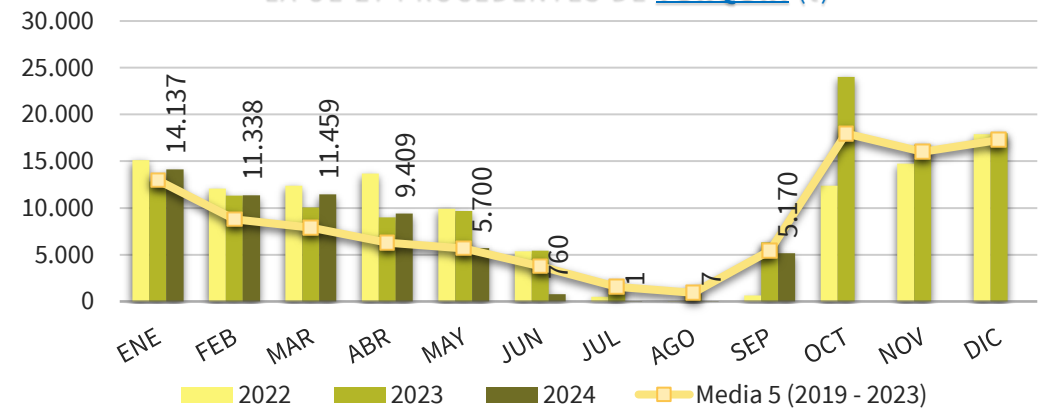

(* Acumulado al mes de SEPTIEMBRE)

Boletín nº61: Seguimiento reforzado de las importaciones de cítricos por la UE





Importaciones de limones por la UE



DISTRIBUCIÓN MENSUAL DE LAS IMPORTACIONES DE LIMONES POR LA UE 27

TONELADAS	ENE	FEB	MAR	ABR	MAY	JUN	JUL	AGO	SEP	OCT	NOV	DIC	ACUMULADO AÑO	TOTAL AÑO	CAMPAÑA	ACUMULADO CAMPAÑA
2015	8.101	7.725	7.216	5.282	5.191	19.464	57.218	64.124	33.714	42.890	17.481	18.930	208.035	287.337	2015/2016	33.714
2016	8.796	5.628	2.583	2.852	13.167	55.132	71.983	90.314	59.197	27.505	23.761	18.325	309.652	379.243	2016/2017	59.197
2017	11.938	5.458	4.203	3.240	9.323	41.688	86.181	75.120	29.213	26.223	16.356	13.697	266.365	322.641	2017/2018	29.213
2018	11.694	11.388	13.361	8.251	16.456	55.018	91.437	89.108	60.672	34.680	22.339	19.652	357.386	434.057	2018/2019	60.672
2019	17.744	9.436	5.669	3.301	5.867	30.620	76.691	87.125	41.058	23.346	14.255	16.868	277.510	331.979	2019/2020	41.058
2020	11.158	6.521	7.326	2.880	31.872	85.165	89.163	54.198	38.713	27.870	18.768	17.651	326.995	391.283	2020/2021	38.713
2021	12.412	7.312	6.073	5.778	10.112	36.473	79.091	105.771	81.491	25.209	17.708	19.680	344.513	407.111	2021/2022	81.491
2022	15.958	12.696	12.732	14.404	25.962	76.678	115.131	101.344	40.091	17.325	15.578	19.878	414.996	467.777	2022/2023	40.091
2023	14.580	12.309	10.628	10.351	25.328	76.225	85.800	96.309	45.128	29.374	17.779	20.526	376.657	444.336	2023/2024	45.128
2024	16.785	13.013	12.551	10.014	12.605	45.215	65.358	74.541	39.612				289.695	289.695	2024/2025	39.612
Media 5 (2019 - 2023)	14.370	9.655	8.485	7.343	19.828	61.032	89.175	88.949	49.296	24.625	16.818	18.921	348.134	408.497	Media 5 (2019/2020 - 2023/2024)	49.296
2024 vs 2023	15,13%	5,72%	18,09%	-3,25%	-50,23%	-40,68%	-23,83%	-22,60%	-12,22%	-100,00%	-100,00%	-100,00%	-23,09%		2024/2025 vs 2023/2024	-12,22%
2024 vs Media 5	16,81%	34,78%	47,91%	36,39%	-36,43%	-25,92%	-26,71%	-16,20%	-19,65%	-100,00%	-100,00%	-100,00%	-16,79%		2024/2025 vs Media 5	-19,65%
% Mensual Media 5	3,52%	2,36%	2,08%	1,80%	4,85%	14,94%	21,83%	21,77%	12,07%	6,03%	4,12%	4,63%				

(*) Acumulado al mes de SEPTIEMBRE

Boletín nº61: Seguimiento reforzado de las importaciones de cítricos por la UE



Importaciones de limones por la UE



DISTRIBUCIÓN MENSUAL DE LAS IMPORTACIONES DE LIMONES POR LA UE 27 PROCEDENTES DE SUDÁFRICA

TONELADAS	ENE	FEB	MAR	ABR	MAY	JUN	JUL	AGO	SEP	OCT	NOV	DIC	ACUMULADO AÑO	TOTAL AÑO	CAMPAÑA	ACUMULADO CAMPAÑA
2015	5	0	0	25	693	4.353	8.772	7.111	5.580	829	164	1	26.539	27.533	2015/2016	5.580
2016	0	0	0	172	3.163	13.589	12.190	9.282	3.752	2.137	7	3	42.148	44.296	2016/2017	3.752
2017	25	0	0	92	1.806	9.407	21.889	14.586	5.971	2.193	100	67	53.776	56.137	2017/2018	5.971
2018	0	0	0	124	4.168	21.968	19.039	23.075	10.975	2.513	87	5	79.350	81.955	2018/2019	10.975
2019	8	3	0	70	1.227	13.051	25.972	29.283	20.921	3.830	54	30	90.535	94.450	2019/2020	20.921
2020	5	0	100	509	18.659	29.776	41.215	32.351	19.062	2.963	169	17	141.677	144.827	2020/2021	19.062
2021	0	0	0	182	4.352	28.570	44.005	49.567	32.670	8.269	205	127	159.346	167.948	2021/2022	32.670
2022	24	0	0	387	9.538	35.910	60.835	66.989	29.006	3.903	391	36	202.689	207.020	2022/2023	29.006
2023	0	0	0	454	14.443	49.257	50.805	68.211	22.662	3.777	31	66	205.833	209.707	2023/2024	22.662
2024	4	0	152	214	4.900	38.463	48.664	59.201	26.250				177.849	177.849	2024/2025	26.250
Media 5 (2019 - 2023)	7	1	20	321	9.644	31.313	44.566	49.280	24.864	4.548	170	55	160.016	164.790	Media 5 (2019/2020 - 2023/2024)	24.864
2024 vs 2023	3801,83%	133,33%	66800,44 %	-52,92%	-66,08%	-21,91%	-4,21%	-13,21%	15,83%	-100,00%	-100,00%	-100,00%	-13,60%		2024/2025 vs 2023/2024	15,83%
2024 vs Media 5	-43,05%	-82,16%	655,52%	-33,29%	-49,19%	22,84%	9,20%	20,13%	5,57%	-100,00%	-100,00%	-100,00%	11,14%		2024/2025 vs Media 5	5,57%
% Mensual Media 5	0,00%	0,00%	0,01%	0,19%	5,85%	19,00%	27,04%	29,90%	15,09%	2,76%	0,10%	0,03%				

(* Acumulado al mes de SEPTIEMBRE

Boletín nº61: Seguimiento reforzado de las importaciones de cítricos por la UE



Importaciones de limones por la UE



DISTRIBUCIÓN MENSUAL DE LAS IMPORTACIONES DE LIMONES POR LA UE 27 PROCEDENTES DE ARGENTINA

TONELADAS	ENE	FEB	MAR	ABR	MAY	JUN	JUL	AGO	SEP	OCT	NOV	DIC	ACUMULADO AÑO	TOTAL AÑO	CAMPAÑA	ACUMULADO CAMPAÑA
2015	0	0	0	0	436	12.003	42.954	49.345	19.640	166	1	0	124.378	124.544	2015/2016	19.640
2016	0	26	0	0	4.641	33.908	49.377	65.132	36.110	441	30	0	189.195	189.665	2016/2017	36.110
2017	27	0	0	22	2.157	27.555	56.266	50.958	14.113	45	26	0	151.098	151.169	2017/2018	14.113
2018	0	0	0	0	4.400	29.170	64.784	54.414	25.373	390	3	0	178.142	178.534	2018/2019	25.373
2019	0	0	0	0	1.092	14.452	43.317	47.968	12.013	244	26	0	118.841	119.111	2019/2020	12.013
2020	0	42	21	0	11.057	51.709	40.436	12.409	481	3	0	0	116.155	116.158	2020/2021	481
2021	0	0	0	0	0	1.381	24.686	42.223	35.161	2.891	128	0	103.451	106.469	2021/2022	35.161
2022	0	0	0	0	5.165	33.694	45.857	26.663	8.215	257	0	0	119.594	119.851	2022/2023	8.215
2023	0	0	0	0	429	19.479	28.704	20.500	12.536	711	110	0	81.648	82.469	2023/2024	12.536
2024	0	0	0	0	584	3.966	12.144	9.268	4.048				30.009	30.009	2024/2025	4.048
Media 5 (2019 - 2023)	0	8	4	0	3.549	24.143	36.600	29.953	13.681	821	53	-	107.938	108.812	Media 5 (2019/2020 - 2023/2024)	13.681
2024 vs 2023	-	-	-	-	36,14%	-79,64%	-57,69%	-54,79%	-67,71%	-100,00%	-100,00%	-	-63,25%		2024/2025 vs 2023/2024	-67,71%
2024 vs Media 5	-	-100,00%	-100,00%	-	-83,54%	-83,57%	-66,82%	-69,06%	-70,41%	-100,00%	-100,00%	-	-72,20%		2024/2025 vs Media 5	-70,41%
% Mensual Media 5	0,00%	0,01%	0,00%	0,00%	3,26%	22,19%	33,64%	27,53%	12,57%	0,75%	0,05%	0,00%				

(* Acumulado al mes de SEPTIEMBRE)

Boletín nº61: Seguimiento reforzado de las importaciones de cítricos por la UE



Importaciones de limones por la UE



DISTRIBUCIÓN MENSUAL DE LAS IMPORTACIONES DE LIMONES POR LA UE 27 PROCEDENTES DE TURQUÍA

TONELADAS	ENE	FEB	MAR	ABR	MAY	JUN	JUL	AGO	SEP	OCT	NOV	DIC	ACUMULADO AÑO	TOTAL AÑO	CAMPAÑA	ACUMULADO CAMPAÑA
2015	7.699	7.393	6.949	4.765	2.918	1.809	471	1.185	1.755	40.782	16.569	17.599	34.944	109.894	2015/2016	1.755
2016	8.024	4.962	2.041	1.309	3.664	4.167	2.815	1.955	7.908	23.164	22.699	17.233	36.844	99.940	2016/2017	7.908
2017	10.340	4.938	3.845	2.682	4.751	3.298	1.574	842	5.025	22.953	15.414	12.718	37.295	88.380	2017/2018	5.025
2018	10.844	10.696	12.251	6.715	7.047	2.645	1.568	2.737	18.590	30.560	21.563	18.626	73.091	143.840	2018/2019	18.590
2019	16.264	8.842	5.219	2.997	3.217	1.349	322	12	3.151	18.102	13.565	15.446	41.372	88.485	2019/2020	3.151
2020	9.535	5.256	6.037	310	378	1.090	462	410	10.969	23.133	17.920	16.030	34.447	91.529	2020/2021	10.969
2021	11.145	6.488	5.744	5.533	5.168	5.592	4.803	3.421	5.995	12.211	16.994	19.000	53.889	102.095	2021/2022	5.995
2022	15.130	12.060	12.393	13.679	9.918	5.372	506	0	633	12.372	14.752	17.905	69.692	114.721	2022/2023	633
2023	12.819	11.318	10.043	8.980	9.667	5.437	1.704	779	6.331	24.014	16.771	18.010	67.078	125.873	2023/2024	6.331
2024	14.137	11.338	11.459	9.409	5.700	760	1	7	5.170				57.982	57.982	2024/2025	5.170
Media 5 (2019 - 2023)	12.979	8.793	7.887	6.300	5.670	3.768	1.559	925	5.416	17.967	16.000	17.278	53.296	104.541	Media 5 (2019/2020 - 2023/2024)	5.416
2024 vs 2023	10,29%	0,18%	14,10%	4,78%	-41,04%	-86,03%	-99,92%	-99,1%	-18,33%	-100,00%	-100,00%	-100,00%	-13,56%		2024/2025 vs 2023/2024	-18,33%
2024 vs Media 5	8,93%	28,95%	45,29%	49,35%	0,53%	-79,84%	-99,91%	-99,21%	-4,54%	-100,00%	-100,00%	-100,00%	8,79%		2024/2025 vs Media 5	-4,54%
% Mensual Media 5	12,41%	8,41%	7,54%	6,03%	5,42%	3,60%	1,49%	0,88%	5,18%	17,19%	15,31%	16,53%				

(*) Acumulado al mes de SEPTIEMBRE

Boletín nº61: Seguimiento reforzado de las importaciones de cítricos por la UE



5. Importaciones de pomelos por la UE

Boletín nº61: Seguimiento reforzado de las importaciones de cítricos por la UE





Importaciones de pomelos por la UE



IMPORTACIONES DE POMELOS POR LA UE-27 DE TTPP (t) Año natural (Enero/-----*)

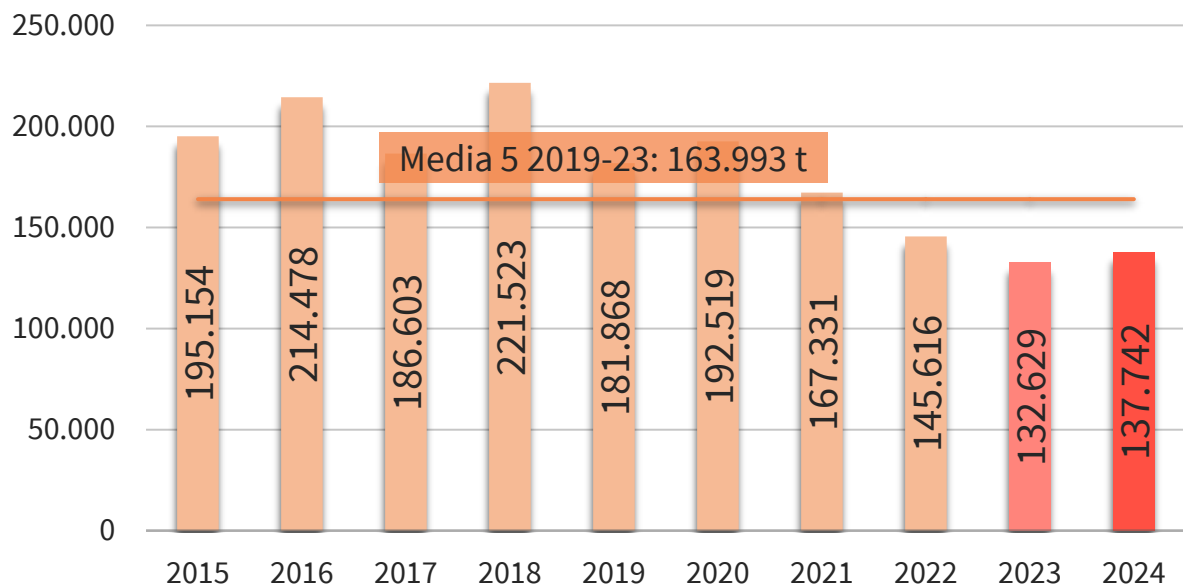

IMPORTACIONES DE POMELOS POR LA U27 DE TTPP AÑO NATURAL (ENERO/-----*) (t)

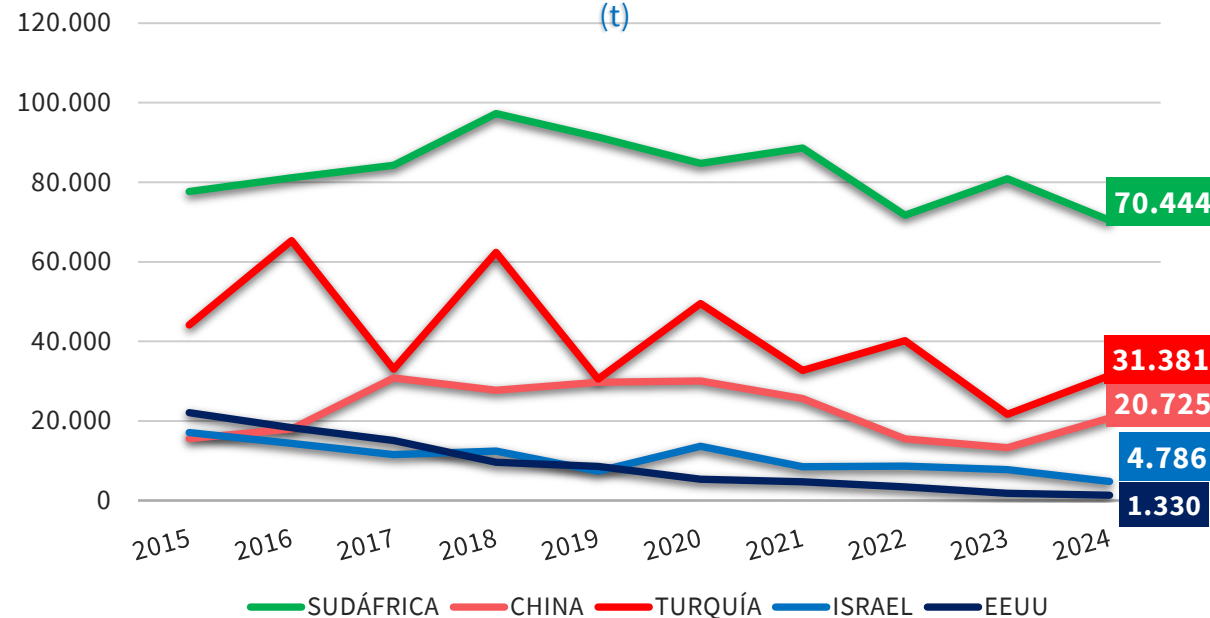

2024 vs	TTPP	SUDÁFRICA	CHINA	TURQUÍA	ISRAEL	EEUU
2023	▲ 3,9%	▼ 12,9%	▲ 56,1%	▲ 44,8%	▼ 38,4%	▼ 26,6%
Media 5	▼ 16,0%	▼ 15,6%	▼ 9,2%	▼ 10,21%	▼ 47,9%	▼ 72,0%

(*) Acumulado al mes de SEPTIEMBRE

Boletín nº61: Seguimiento reforzado de las importaciones de cítricos por la UE





Importaciones de pomelos por la UE



IMPORTACIONES DE POMELOS POR LA UE-27 DE TTPP (t)
Campaña (Sept/-----*)

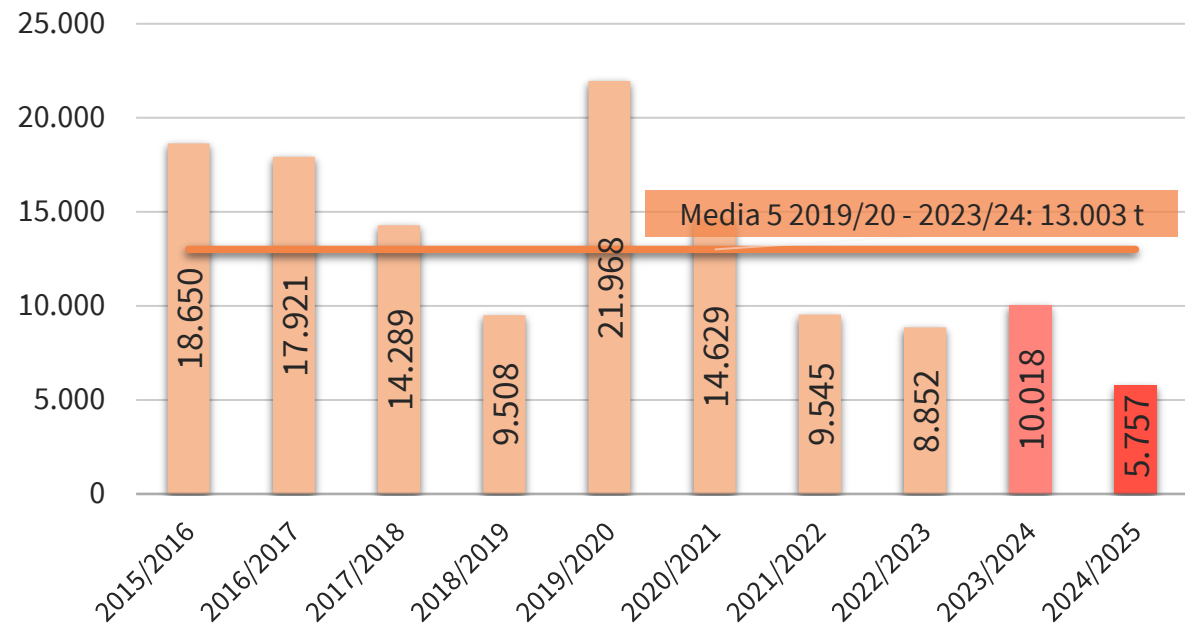

IMPORTACIONES DE POMELOS POR LA U27 DE TTPP
Campaña (Sept/-----*)
(t)

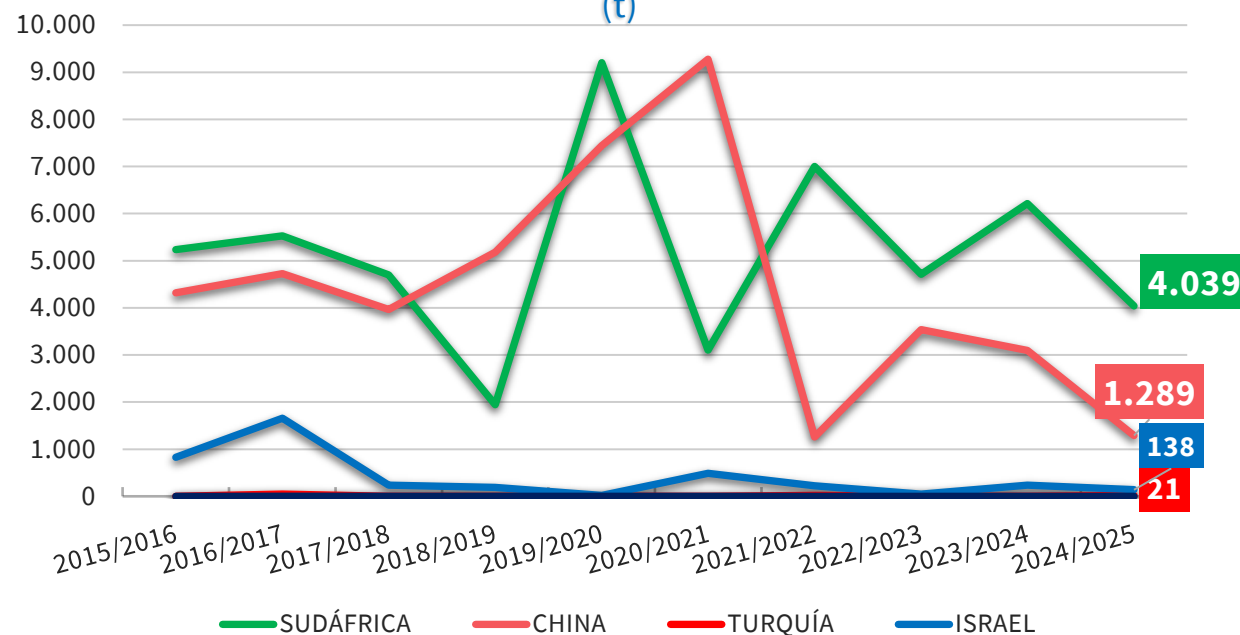

2024/25 vs	TTPP	SUDÁFRICA	CHINA	TURQUÍA	ISRAEL	EEUU
2023/24	▼ 42,5%	▼ 35,0%	▼ 58,3%	▲ -%	▼ 40,9%	-%
Media 5	▼ 55,7%	▼ 33,2%	▼ 73,8%	▲ 379,6%	▼ 31,6%	▼ 100%

(* Acumulado al mes de SEPTIEMBRE)

Boletín nº61: Seguimiento reforzado de las importaciones de cítricos por la UE





Importaciones de pomelos por la UE



IMPORTACIONES DE POMELOS POR LA UE 27											Variaciones (%)		Variaciones (t)	
CAMPAÑA	2015/2016	2016/2017	2017/2018	2018/2019	2019/2020	2020/2021	2021/2022	2022/2023	2023/2024	2024/2025	2024/2025 vs 2023/2024	2024/2025 vs Media 5	2024/2025 vs 2023/2024	2024/2025 vs Media 5
TONELADAS	Sept-	Sept-	Sept-	Sept-	Sept-	Sept-	Sept-	Sept-	Sept-	Sept-				
SUDÁFRICA	5.236	5.526	4.695	1.944	9.203	3.100	6.999	4.710	6.213	4.039	-35,0%	-33,2%	-2.174	-2.006
CHINA	4.315	4.729	3.964	5.183	7.441	9.277	1.258	3.537	3.094	1.289	-58,3%	-73,8%	-1.805	-3.633
TURQUÍA	0	47	0	1	0	0	22	0	0	21	1055175,0%	379,6%	21	17
ISRAEL	829	1.657	239	192	19	487	223	46	234	138	-40,9%	-31,6%	-96	-64
EEUU	0	1	0	0	0	0	0	0	0	0		-100,0%	0	0
Resto EXTRA UE	8.271	5.963	5.391	2.188	5.305	1.765	1.043	559	478	270	-43,5%	-85,3%	-208	-1.560
TOTAL 4	10.379	11.958	8.898	7.320	16.663	12.864	8.503	8.293	9.541	5.487	-42,5%	-50,9%	-4.053	-5.686
TOTAL 5	10.379	11.959	8.898	7.320	16.663	12.864	8.503	8.293	9.541	5.487	-42,5%	-50,9%	-4.053	-5.686
HEMISFERIO NORTE	9.279	9.415	6.898	6.470	10.112	10.647	2.025	3.863	3.567	1.583	-55,6%	-73,8%	-1.984	-4.460
HEMISFERIO SUR	9.371	8.507	7.391	3.038	11.855	3.982	7.520	4.989	6.451	4.174	-35,3%	-40,0%	-2.277	-2.786
TOTAL EXTRA UE	18.650	17.921	14.289	9.508	21.968	14.629	9.545	8.852	10.018	5.757	-42,5%	-55,7%	-4.261	-7.245
IMPORTACIONES DE POMELOS POR LA UE 27											Variaciones (%)		Variaciones (t)	
AÑO NATURAL	2015	2016	2017	2018	2019	2020	2021	2022	2023	2024	2024 vs 2023	2024 vs Media 5	2024 vs 2023	2024 vs Media 5
TONELADAS	Ene-Sept	Ene-Sept	Ene-Sept	Ene-Sept	Ene-Sept	Ene-Sept	Ene-Sept	Ene-Sept	Ene-Sept	Ene-Sept				
SUDÁFRICA	77.687	81.102	84.304	97.282	91.347	84.779	88.651	71.740	80.895	70.444	-12,9%	-15,6%	-10.451	-13.038
CHINA	15.552	17.989	30.803	27.688	29.732	30.048	25.636	15.480	13.275	20.725	56,1%	-9,2%	7.450	-2.109
TURQUÍA	44.135	65.339	33.048	62.419	30.543	49.487	32.667	40.163	21.667	31.381	44,8%	-10,1%	9.714	-3.524
ISRAEL	17.079	14.397	11.557	12.447	7.345	13.618	8.482	8.677	7.769	4.786	-38,4%	-47,9%	-2.983	-4.392
EEUU	22.082	18.279	15.111	9.576	8.532	5.311	4.711	3.381	1.812	1.330	-26,6%	-72,0%	-482	-3.419
Resto EXTRA UE	18.619	17.372	11.780	12.110	14.368	9.277	7.184	6.175	7.210	9.075	25,9%	2,6%	1.865	232
TOTAL 4	154.453	178.827	159.712	199.837	158.967	177.931	155.436	136.060	123.607	127.337	3,0%	-15,3%	3.730	-23.063
TOTAL 5	176.535	197.106	174.823	209.412	167.500	183.241	160.147	139.441	125.419	128.667	2,6%	-17,1%	3.248	-26.482
HEMISFERIO NORTE	108.157	124.690	96.409	118.185	83.337	103.101	75.088	70.788	48.129	62.760	30,4%	-17,5%	14.631	-13.328
HEMISFERIO SUR	86.997	89.788	90.194	103.337	98.531	89.417	92.243	74.828	84.500	74.982	-11,3%	-14,7%	-9.518	-12.922
TOTAL EXTRA UE	195.154	214.478	186.603	221.523	181.868	192.519	167.331	145.616	132.629	137.742	3,9%	-16,0%	5.113	-26.250

(*) Acumulado al mes de SEPTIEMBRE

Boletín nº61: Seguimiento reforzado de las importaciones de cítricos por la UE





Importaciones de pomelos por la UE



EVOLUCIÓN MENSUAL DE LAS IMPORTACIONES DE POMELO EN LA UE-27 PROCEDENTES DE **TUPEP** (t)

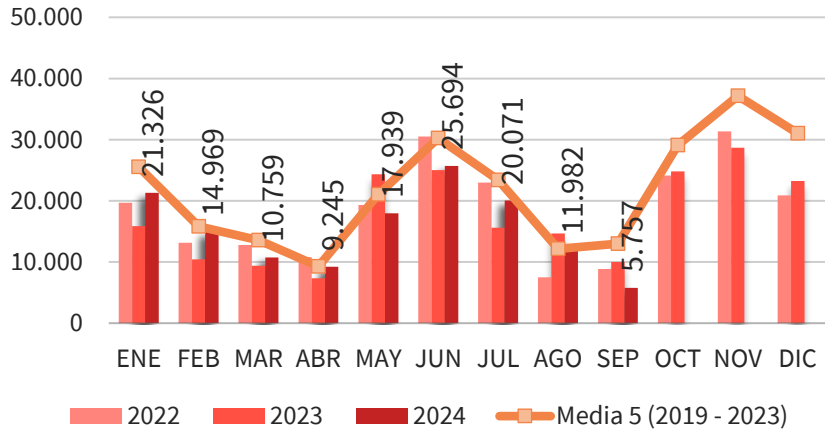

EVOLUCIÓN MENSUAL DE LAS IMPORTACIONES DE POMELO EN LA UE-27 PROCEDENTES DE **SUDÁFRICA** (t)

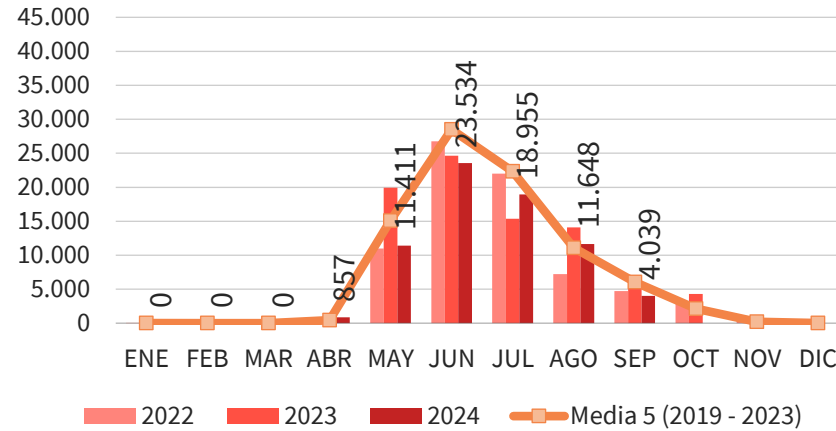

EVOLUCIÓN MENSUAL DE LAS IMPORTACIONES DE POMELO EN LA UE-27 PROCEDENTES DE **CHINA** (t)

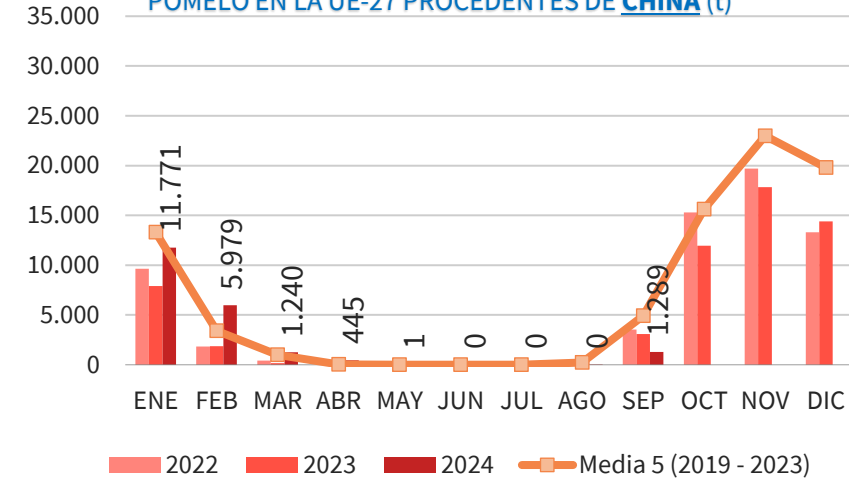

EVOLUCIÓN MENSUAL DE LAS IMPORTACIONES DE POMELO EN LA UE-27 PROCEDENTES DE **TURQUÍA** (t)

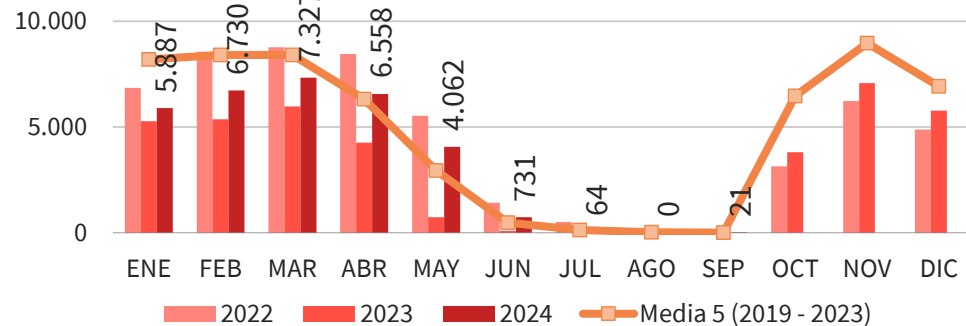

EVOLUCIÓN MENSUAL DE LAS IMPORTACIONES DE POMELO EN LA UE-27 PROCEDENTES DE **ISRAEL** (t)

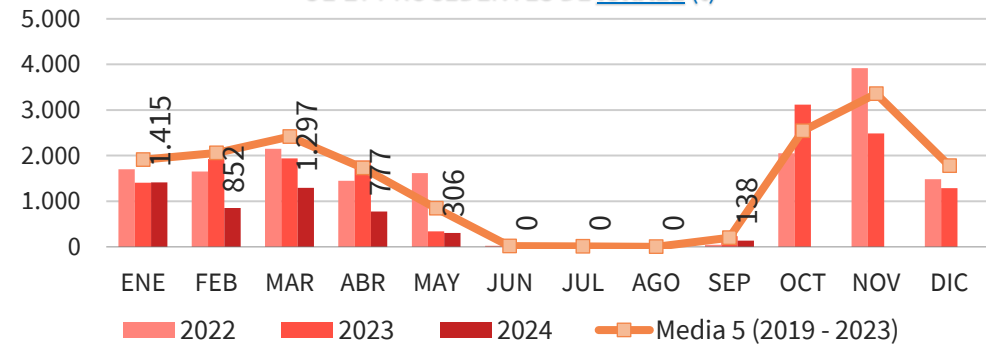

(* Acumulado al mes de SEPTIEMBRE)

Boletín nº61: Seguimiento reforzado de las importaciones de cítricos por la UE





Importaciones de pomelos por la UE



DISTRIBUCIÓN MENSUAL DE LAS IMPORTACIONES DE POMELO POR LA UE 27

TONELADAS	ENE	FEB	MAR	ABR	MAY	JUN	JUL	AGO	SEP	OCT	NOV	DIC	ACUMULADO AÑO	TOTAL AÑO	CAMPAÑA	ACUMULADO CAMPAÑA
2015	27.712	22.338	25.637	14.685	19.175	29.031	24.972	12.954	18.650	34.392	47.464	46.361	195.154	323.370	2015/2016	18.650
2016	28.644	28.555	27.611	15.131	20.343	27.630	29.403	19.239	17.921	28.248	40.441	47.842	214.478	331.010	2016/2017	17.921
2017	34.755	24.411	16.226	9.966	17.831	29.089	26.629	13.408	14.289	39.495	46.774	42.439	186.603	315.312	2017/2018	14.289
2018	30.959	22.983	23.758	18.242	23.196	37.695	41.068	14.114	9.508	32.561	47.113	44.315	221.523	345.512	2018/2019	9.508
2019	31.756	19.255	11.461	6.183	13.557	28.172	33.025	16.491	21.968	37.055	47.777	42.803	181.868	309.503	2019/2020	21.968
2020	30.019	20.443	20.830	13.230	22.727	28.893	29.084	12.662	14.629	38.899	45.075	43.736	192.519	320.229	2020/2021	14.629
2021	30.310	15.760	13.265	8.896	25.322	38.588	16.366	9.279	9.545	20.514	32.858	24.599	167.331	245.302	2021/2022	9.545
2022	19.681	13.143	12.769	10.813	19.338	30.535	22.967	7.517	8.852	24.124	31.332	20.902	145.616	221.974	2022/2023	8.852
2023	15.846	10.451	9.384	7.319	24.320	25.015	15.587	14.689	10.018	24.815	28.693	23.260	132.629	209.397	2023/2024	10.018
2024	21.326	14.969	10.759	9.245	17.939	25.694	20.071	11.982	5.757				137.742	137.742	2024/2025	5.757
Media 5 (2019 - 2023)	25.522	15.811	13.542	9.288	21.053	30.240	23.406	12.128	13.003	29.081	37.147	31.060	163.993	261.281	Media 5 (2019/2020 - 2023/2024)	13.003
2024 vs 2023	34,58%	43,23%	14,66%	26,32%	-26,24%	2,71%	28,77%	-18,43%	-42,53%	-100,00%	-100,00%	-100,00%	3,86%		2024/2025 vs 2023/2024	-42,53%
2024 vs Media 5	-16,44%	-5,32%	-20,55%	-0,46%	-14,79%	-15,04%	-14,25%	-1,20%	-55,72%	-100,00%	-100,00%	-100,00%	-16,01%		2024/2025 vs Media 5	-55,72%
% Mensual Media 5	9,77%	6,05%	5,18%	3,55%	8,06%	11,57%	8,96%	4,64%	4,98%	11,13%	14,22%	11,89%				

(*) Acumulado al mes de SEPTIEMBRE

Boletín nº61: Seguimiento reforzado de las importaciones de cítricos por la UE



Volver





Importaciones de pomelos por la UE



DISTRIBUCIÓN MENSUAL DE LAS IMPORTACIONES DE POMELO POR LA UE 27 PROCEDENTES DE SUDÁFRICA

TONELADAS	ENE	FEB	MAR	ABR	MAY	JUN	JUL	AGO	SEP	OCT	NOV	DIC	ACUMULADO AÑO	TOTAL AÑO	CAMPAÑA	ACUMULADO CAMPAÑA
2015	0	0	0	211	11.153	27.782	24.036	9.271	5.236	1.388	7	29	77.687	79.111	2015/2016	5.236
2016	0	23	0	194	9.353	24.083	27.854	14.069	5.526	679	23	0	81.102	81.803	2016/2017	5.526
2017	0	0	0	240	12.869	27.837	25.863	12.800	4.695	812	7	38	84.304	85.159	2017/2018	4.695
2018	0	0	25	420	10.878	32.725	38.508	12.782	1.944	570	0	15	97.282	97.868	2018/2019	1.944
2019	7	0	0	676	10.723	25.673	31.082	13.983	9.203	778	3	0	91.347	92.128	2019/2020	9.203
2020	0	0	0	242	14.566	27.916	27.594	11.361	3.100	699	15	0	84.779	85.492	2020/2021	3.100
2021	0	0	0	489	19.310	37.439	15.718	8.695	6.999	1.821	49	12	88.651	90.533	2021/2022	6.999
2022	25	0	0	35	10.967	26.765	22.000	7.238	4.710	2.981	821	0	71.740	75.543	2022/2023	4.710
2023	0	0	0	669	19.938	24.643	15.359	14.073	6.213	4.315	209	0	80.895	85.419	2023/2024	6.213
2024	0	0	0	857	11.411	23.534	18.955	11.648	4.039				70.444	70.444	2024/2025	4.039
Media 5 (2019 - 2023)	6	0	0	422	15.101	28.487	22.351	11.070	6.045	2.119	219	2	83.482	85.823	Media 5 (2019/2020 - 2023/2024)	6.045
2024 vs 2023	-	-100,00%	-100,00%	28,18%	-42,77%	-4,50%	23,41%	-17,23%	-34,99%	-100,00%	-100,00%	-	-12,92%		2024/2025 vs 2023/2024	-34,99%
2024 vs Media 5	-100,00%	-100,00%	-100,00%	103,05%	-24,43%	-17,39%	-15,19%	5,22%	-33,18%	-100,00%	-100,00%	-100,00%	-15,62%		2024/2025 vs Media 5	-33,18%
% Mensual Media 5	0,01%	0,00%	0,00%	0,49%	17,60%	33,19%	26,04%	12,90%	7,04%	2,47%	0,26%	0,00%				

(*) Acumulado al mes de SEPTIEMBRE

Boletín nº61: Seguimiento reforzado de las importaciones de cítricos por la UE



Importaciones de pomelos por la UE



DISTRIBUCIÓN MENSUAL DE LAS IMPORTACIONES DE POMELO POR LA UE 27 PROCEDENTES DE CHINA

TONELADAS	ENE	FEB	MAR	ABR	MAY	JUN	JUL	AGO	SEP	OCT	NOV	DIC	ACUMULADO AÑO	TOTAL AÑO	CAMPAÑA	ACUMULADO CAMPAÑA
2015	8.667	1.622	911	37	0	0	0	0	4.315	13.133	25.476	28.308	15.552	82.469	2015/2016	4.315
2016	10.534	2.195	514	0	0	0	0	17	4.729	10.448	21.659	32.635	17.989	82.731	2016/2017	4.729
2017	19.919	5.719	592	532	0	0	0	77	3.964	19.249	30.381	28.051	30.803	108.484	2017/2018	3.964
2018	14.810	5.178	1.387	355	85	37	0	653	5.183	16.186	28.850	29.611	27.688	102.335	2018/2019	5.183
2019	15.990	4.084	1.498	0	0	0	0	719	7.441	22.726	30.810	27.584	29.732	110.853	2019/2020	7.441
2020	14.891	4.253	1.547	4	0	0	0	76	9.277	20.668	28.228	30.281	30.048	109.225	2020/2021	9.277
2021	18.038	4.991	1.276	63	0	0	0	9	1.258	7.480	18.385	13.325	25.636	64.826	2021/2022	1.258
2022	9.636	1.818	421	41	0	0	0	26	3.537	15.277	19.690	13.306	15.480	63.753	2022/2023	3.537
2023	7.897	1.857	146	0	0	0	0	280	3.094	11.958	17.831	14.404	13.275	57.468	2023/2024	3.094
2024	11.771	5.979	1.240	445	1	0	0	0	1.289				20.725	20.725	2024/2025	1.289
Media 5 (2019 - 2023)	13.290	3.401	978	22	0	0	-	222	4.922	15.622	22.989	19.780	22.834	81.225	Media 5 (2019/2020 - 2023/2024)	4.922
2024 vs 2023	49,05%	221,91%	749,57%	##### ##	31150,00 %	-	-	-99,99%	-58,34%	-100,00%	-100,00%	-100,00%	56,12%		2024/2025 vs 2023/2024	-58,34%
2024 vs Media 5	-11,43%	75,81%	26,87%	1944,40%	156150,00 %	-100,00%	-	-99,99%	-73,81%	-100,00%	-100,00%	-100,00%	-9,24%		2024/2025 vs Media 5	-73,81%
% Mensual Media 5	16,36%	4,19%	1,20%	0,03%	0,00%	0,00%	0,00%	0,27%	6,06%	19,23%	28,30%	24,35%				

(*) Acumulado al mes de SEPTIEMBRE

Boletín nº61: Seguimiento reforzado de las importaciones de cítricos por la UE





Importaciones de pomelos por la UE



DISTRIBUCIÓN MENSUAL DE LAS IMPORTACIONES DE POMELO POR LA UE 27 PROCEDENTES DE TURQUÍA

TONELADAS	ENE	FEB	MAR	ABR	MAY	JUN	JUL	AGO	SEP	OCT	NOV	DIC	ACUMULADO AÑO	TOTAL AÑO	CAMPAÑA	ACUMULADO CAMPAÑA
2015	9.288	11.691	13.687	6.725	2.702	42	0	0	0	7.414	10.783	10.577	44.135	72.909	2015/2016	0
2016	11.355	17.328	15.691	10.506	7.610	2.455	250	98	47	8.452	9.753	8.021	65.339	91.565	2016/2017	47
2017	8.141	10.460	8.417	5.070	810	94	51	5	0	9.592	9.409	8.882	33.048	60.931	2017/2018	0
2018	10.353	12.522	16.301	13.444	8.516	1.168	114	0	1	8.576	11.411	9.383	62.419	91.790	2018/2019	1
2019	10.389	9.493	6.407	3.333	675	247	0	0	0	7.979	11.411	9.500	30.543	59.434	2019/2020	0
2020	10.955	11.287	12.781	9.679	4.341	316	98	29	0	10.656	10.459	7.935	49.487	78.537	2020/2021	0
2021	7.505	7.355	8.106	5.899	3.467	294	0	20	22	6.745	9.645	6.553	32.667	55.610	2021/2022	22
2022	6.851	8.561	8.773	8.450	5.537	1.416	512	63	0	3.139	6.225	4.887	40.163	54.413	2022/2023	0
2023	5.272	5.360	5.967	4.264	728	75	0	0	0	3.812	7.072	5.766	21.667	38.318	2023/2024	0
2024	5.887	6.730	7.327	6.558	4.062	731	64	0	21				31.381	31.381	2024/2025	21
Media 5 (2019 - 2023)	8.194	8.411	8.407	6.325	2.950	470	122	22	4	6.466	8.962	6.928	34.906	57.262	Media 5 (2019/2020 - 2023/2024)	4
2024 vs 2023	11,66%	25,56%	22,79%	53,79%	457,72%	872,49%	-	-	1055175%	-100,00%	-100,00%	-100,00%	44,83%		2024/2025 vs 2023/2024	1055175,00%
2024 vs Media 5	-28,16%	-19,98%	-12,84%	3,69%	37,70%	55,63%	-47,18%	-100,00%	379,63%	-100,00%	-100,00%	-100,00%	-10,10%		2024/2025 vs Media 5	379,63%
% Mensual Media 5	14,31%	14,69%	14,68%	11,05%	5,15%	0,82%	0,21%	0,04%	0,01%	11,29%	15,65%	12,10%				

(*) Acumulado al mes de SEPTIEMBRE

Boletín nº61: Seguimiento reforzado de las importaciones de cítricos por la UE



Importaciones de pomelos por la UE



DISTRIBUCIÓN MENSUAL DE LAS IMPORTACIONES DE POMELO POR LA UE 27 PROCEDENTES DE ISRAEL

TONELADAS	ENE	FEB	MAR	ABR	MAY	JUN	JUL	AGO	SEP	OCT	NOV	DIC	ACUMULADO AÑO	TOTAL AÑO	CAMPAÑA	ACUMULADO CAMPAÑA
2015	2.778	3.101	4.329	4.134	1.860	49	0	0	829	7.026	5.195	1.495	17.079	30.795	2015/2016	829
2016	2.355	2.761	3.929	2.845	747	70	21	13	1.657	4.405	3.996	2.992	14.397	25.790	2016/2017	1.657
2017	1.989	2.616	2.142	2.785	1.454	333	0	0	239	3.536	3.682	2.093	11.557	20.868	2017/2018	239
2018	2.434	2.087	2.824	2.898	1.487	525	0	0	192	2.420	4.401	2.627	12.447	21.895	2018/2019	192
2019	1.895	2.329	1.712	1.037	354	0	0	0	19	1.546	3.199	2.093	7.345	14.183	2019/2020	19
2020	2.427	2.350	4.014	2.651	1.684	5	0	0	487	3.876	3.910	1.695	13.618	23.098	2020/2021	487
2021	2.131	2.035	2.250	1.615	209	0	18	0	223	2.113	3.272	2.330	8.482	16.197	2021/2022	223
2022	1.701	1.652	2.151	1.450	1.617	20	39	0	46	2.054	3.919	1.482	8.677	16.132	2022/2023	46
2023	1.403	1.922	1.939	1.890	343	39	0	0	234	3.118	2.490	1.286	7.769	14.663	2023/2024	234
2024	1.415	852	1.297	777	306	0	0	0	138				4.786	4.786	2024/2025	138
Media 5 (2019 - 2023)	1.912	2.058	2.413	1.728	841	13	11	0	202	2.542	3.358	1.777	9.178	16.855	Media 5 (2019/2020 - 2023/2024)	202
2024 vs 2023	0,87%	-55,66%	-33,12%	-58,87%	-10,56%	-100,00%	-	-	-40,91%	-100,00%	-100,00%	-100,00%	-38,40%		2024/2025 vs 2023/2024	-40,91%
2024 vs Media 5	-25,96%	-58,58%	-46,26%	-55,04%	-63,58%	-100,00%	-100,00%	-	-31,62%	-100,00%	-100,00%	-100,00%	-47,85%		2024/2025 vs Media 5	-31,62%
% Mensual Media 5	11,34%	12,21%	14,32%	10,25%	4,99%	0,08%	0,07%	0,00%	1,20%	15,08%	19,92%	10,54%				

(*) Acumulado al mes de SEPTIEMBRE

Boletín nº61: Seguimiento reforzado de las importaciones de cítricos por la UE



6. CONTEXTO DE CAMPAÑA

Boletín nº61: Seguimiento reforzado de las importaciones de cítricos por la UE



CONTEXTO DE CAMPAÑA



PREVISIONES DE PRODUCCIÓN DE CÍTRICOS EN ESPAÑA. CAMPAÑA 2024/2025 (TONELADAS)

TIPO DE CÍTRICO	2023/24 (prov*)	2024/2025 AFORO	VARIACIONES			
			AFORO 2024-25 vs 2023-24 (%)	AFORO 2024-25 vs MEDIA (%)	AFORO 2024-25 vs 2023-24	AFORO 2024-25 vs MEDIA
Naranja Dulce	2.734.725	2.975.206 ↑	8,8% ↓	-8,2%	240.482	-265.945
Pequeños Cítricos	1.893.456	1.831.043 ↓	-3,3% ↓	-9,6%	-62.413	-193.722
Limón	1.177.312	935.661 ↓	-20,5% ↓	-9,9%	-241.652	-102.679
Pomelo	85.778	86.305 ↑	0,6% ↑	8,3%	527	6.608
Otros cítricos	10.882	13.439 ↑	23,5% ↑	29,2%	2.557	3.040
TOTAL CÍTRICOS	5.902.153	5.841.654 ↓	-1,0% ↓	-8,6%	-60.499	-552.696

(*) Datos provisionales facilitados por las principales CCAA (C. Valenciana, Andalucía, R. Murcia y Cataluña).
Para el resto Avances Mensuales de Superficies y Producciones Agrícolas MAPA (junio24).

Boletín nº61: Seguimiento reforzado de las importaciones de cítricos por la UE





❑ TOTAL CÍTRICOS:

- Desde sept23 a jul24 de la **campaña 2023/24** se han importado un volumen de **1.754.197** toneladas, cifra inferior al mismo periodo de la pasada campaña 2022/23 en un -4,2% (-77.300 t) y superior respecto de la media en un 1,8% (+31.200 t). En valor, se ha alcanzado la cifra de **1.538,9 millones de €**, lo que implica un 8,1% más que la media y por debajo de la pasada campaña en un 8,1%.
- Casi el 50% de las cantidades importadas corresponden a naranjas, las cuales suben 4,6 puntos de representatividad respecto a la media. Los pequeños cítricos suponen el 22,5%, y también suben, en un punto. El resto se lo reparten limones y pomelos con el 16,4% y 11,8% respectivamente. El limón cae 2,4 puntos y el pomelo 3,2 puntos.
- Las importaciones de naranjas se incrementan respecto a la media (+12,3%). Los pequeños cítricos también aumentan, aunque en menor medida (6,7%), mientras que bajan los limones (-11,1%), junto con los pomelos, éstos de manera significativa (-20%).
- **Egipto**, regresa al segundo lugar como suministrador en el periodo, superado por **Sudáfrica**, que recupera así su posición como el principal suministrador externo en dicho periodo. El país sudafricano representa el 32,6% de las importaciones totales, frente al 31% de Egipto. Sudáfrica cae un 14,5% (-96.550 t) respecto de la campaña pasada y un 1% (-5.900 t) respecto de la media. Egipto incrementa los envíos en un 72,8% (+229.000t) respecto a la media, sobre todo por el incremento experimentado en naranja. **Turquía** se sitúa como tercer proveedor (15,6% de cuota) con un crecimiento del 12,6% (+30.550t) respecto de la media. **China**, si bien sube un 8,3% (+5.150t) respecto a la campaña anterior, baja un 23,7% (-20.800t) en relación con la media.
- El resto de proveedores con volúmenes más significativos, descienden, tanto respecto a la pasada campaña como a la media: **Argentina** cae un 43,9% (-33.500t) respecto a la campaña pasada y un 59,1% (61.900t) respecto a la media. **Zimbabue** desciende un 13,6% (-4.450 t) en relación con la campaña pasada y un 4,1% (-1.200 t) respecto a la media. **Marruecos** cae un 28,3% (-31.800t) y un 48,7% (-76.600t) respectivamente. E **Israel**, también desciende, un 41,7% (-40.700t) y un 31,8% (-26.600t).

[Boletín nº61: Seguimiento reforzado de las importaciones de cítricos por la UE](#)





❑ TOTAL CÍTRICOS:

- En lo que va de **año 2024** (ene-jul) el volumen importado es de **1.093.994** toneladas, lo que representa un 6,8% (-79.780 t) menos que en el mismo periodo de 2023, pero un 6,8% por encima de la media (+69.800t).
- En estos siete meses, las naranjas incrementan sus cantidades respecto al año pasado y a la media, concretamente un 3,2% (+17.300t) en relación a 2023, y un 32,5% (+138.000t) respecto a la media, representando el 51,4% del total cítricos, y ganando 10 puntos de representatividad. Los pequeños cítricos, en cambio, descienden un 17,3% (-49.500t) comparativamente con el año pasado, y en un 6% (-14.950 t) respecto a la media, reduciendo su representatividad en 3 puntos, fijándola en el 21,6%. Los limones también descienden un 25,4% (-59.700t) respecto a 2023 y un -16,4% (-34.350t) respecto de la media; su representatividad se reduce 4,4 puntos y queda en el 16%. Los pomelos retroceden respecto de la media (-13,6%, -18.850t), aunque aumentan respecto a 2023 (11,2%; +12.100t) en el que registró la cifra más baja de los últimos años, y pierden 2,6 puntos de cuota, siendo ésta del 11%.
- En este periodo **Egipto** (48,7% de cuota) sigue siendo el principal suministrador, seguido de **Sudáfrica** (21,6% de cuota), y **Turquía** (13,5%). En el caso del primer país se produce un importante incremento de los envíos, superando a la media en un 72,4% (+223.800t) y ganando 18,5 puntos de representatividad. **Turquía** también ha incrementado sus cantidades respecto a la media (+15,3%, +19.500t) y gana un punto en representatividad. **Sudáfrica**, en cambio, cae un 6,4%(-16.100t), perdiendo 3,1 puntos de cuota. **Argentina** también desciende significativamente respecto a la media (-73,3%, -40.600 t) y pierde 5 puntos de cuota. **Israel** por su parte igualmente cae (-33,5%, -24.400 t) y pierde cerca de 2,7 puntos, junto con **Marruecos**, que lo hace en un 51,5% (-56.400 t) y su cuota cae casi 6 puntos.
- En valor, la cifra se sitúa en **820,9 millones de €**, que es inferior al año anterior (-22,6%) y por debajo de la media (-3,7%).





☐ NARANJAS:

- Con datos avanzados de septiembre, se da comienzo a la **campaña 2024/25**, con un volumen importado de **124.873** toneladas, cifra que se situaría un 21,1% (-33.400t) por debajo de septiembre de 2023 y un 28,4% (+49.550t) menos que la media de los meses de septiembre de las últimas cinco campañas.
- **Sudáfrica** sería el principal proveedor con diferencia. El país sudafricano subiría 2 puntos de cuota (77%) pero descendería en sus suministros respecto a sept23 en un 18,3% (-21.570t) y en relación con la media en un 26,5% (-34.750t). Respecto a los otros países del hemisferio sur que se encuentra en campaña, **Zimbabue** (10% de cuota), se mantendría por debajo de la media (-6,9%, -924t), y **Argentina** descendería (-38,5%, -4.400t). Destacar también el descenso producido por **Marruecos**, que baja un 81,6% (-4.600 t) respecto a la media.
- En lo concerniente al **año 2024** (ene-sept), la UE27 habría importado un volumen de **798.474** toneladas, lo que supondría un 6,4% (-54.275t) menos que el mismo periodo de 2023 y un 9,5% (+69.200 t) por encima de la media.
- Este incremento se debería principalmente al aumento de las importaciones procedentes de **Egipto**, pues el resto de los principales países han disminuido en relación con los valores medios. Dicho país habría tenido un ascenso del 7,4% (+34.150t) respecto al año pasado (el cual fue ya elevado) y del 71% (+205.400t) en relación con la media, suponiendo el 62% del total del mercado de los países foráneos, incrementando 22,3 puntos su cuota de mercado. Sin embargo, las cifras de **Sudáfrica** se reducen en el cómputo global, al caer un 26,5% (-77.600 t) respecto al año 2023 y un 24,7% (-70.500t) respecto de la media. **Argentina** cae un 32,4% (-7.800t) en relación con la media; y **Zimbabue**, si bien desciende respecto al año pasado (-15%) aumenta sus envíos respecto de la media en un 7,2%, aunque en términos absolutos solo representa 1.900 t.





□ PEQUEÑOS CÍTRICOS:

- Con datos avanzados de septiembre, en el primer mes de la **campaña 2024/25** se habría importado un volumen de **58.046** toneladas, lo que supondría un 1,5% (-855t) menos que septiembre de 2023 (que marcó récord de importación para ese mes) y un 35,9% (+15.300t) superior a la media.
- Para este primer mes, los volúmenes se repartirían principalmente entre **Sudáfrica** (83,6% de cuota) y **Perú** (15,5%). El país sudafricano incrementaría en un 2,7% respecto a sept23 (+1.280t) y un 45% respecto a la media (+15.000t). Por su parte, el país de América del Sur reduciría los envíos en un 9% respecto a 2023 (-900t), pero serían un 20,3% superiores a la media (+1.500t).
- En lo referente al **año 2024**, los datos avanzados indican que la UE27 habría importado un volumen de **344.437** toneladas de pequeños cítricos hasta julio, lo que representaría un 14,5% (-58.400t) menos que en 2023, y un incremento respecto de la media de un 3,8% (+12.500 t).
- **Sudáfrica** sería el principal proveedor nuevamente (40% de cuota) con un descenso interanual del 5,5% (-8.000t), aunque con cifras superiores en un 35% (+35.550t) respecto de la media. Después les seguirían **Turquía** (15,7% de cuota), que incrementaría sus envías en comparación con la media en un 41,6% (+15.850t), ganando 4,2 puntos de cuota; **Marruecos** pierde 7,6 puntos de cuota y la establece en el 14%, al caer un 32,6% (-23.400t) respecto a la media; **Israel** (12,7%) también desciende en un 30,5% (-19.250t) y pierde algo más de 6 puntos. En quinto lugar se encontraría **Egipto** (8,8%), cuyos volúmenes han experimentado un incremento del 74,2% (+12.950t) y obtiene un aumento de 3,5 puntos de cuota.



DESTACAMOS

☐ LIMONES:

- Para los datos avanzados del primer mes de la **campaña 2024/25** (sept24), las importaciones de limones realizadas por la UE27 serían de **39.612** toneladas, lo que supondría un descenso del 12,2% (-5.500 t) respecto a sept23 y de un 19,6% (-9.700t) en relación con la media del mes.
- **Sudáfrica** sería el principal proveedor con el 66,3% de cuota, aumentando sus volúmenes en un 5,6% (+1.400t) respecto a la media y ganando 16 puntos de cuota; ante los descensos registrados sobre todo de **Argentina**. Dicho país, con un 10,2% de cuota (desciende 17,5 puntos), reduce sus envíos en 70,4% (-9.600t) respecto a la media. **Turquía**, con el 13,1% de cuota se sitúa en el segundo lugar superando al país austral, ganando algo más de dos puntos de cuota, si bien sus suministros bajan en un 4,5% (-250t) en relación con la media.
- Para el **año 2024** (enero-sept) se habrían importado **289.695** toneladas de limones, siendo un 23,1% (-86.960t) menos que lo importado en el año pasado y un 16,8% (-58.450 t) por debajo que la cantidad media de los cinco años anteriores.
- Los volúmenes se repartirían principalmente entre **Sudáfrica** (61,1% de cuota), el cual incrementaría sus envíos un 11,1% (+17.800t) respecto a la media, ganando cerca de 15,5 puntos de cuota; **Turquía** (con el 20% de cuota), incrementaría sus volúmenes en un 8,8% respecto de la media (+4.700t), lo que supondría un avance de casi cinco puntos en la cuota de mercado. En tercer lugar se situaría **Argentina** (10,4%) que reducirían sus volúmenes en un 72,2% (-77.900t) respecto de la media, perdiendo más de 20 puntos de cuota y con la menor cifra de la serie. A continuación **Egipto**, cuyos volúmenes se incrementarían notablemente en un 237,7% (+8.200t) respecto de la media.

☐ POMELOS:

- Los primeros volúmenes de la **campaña 2024/25** ascendería a las **5.757** toneladas, lo que supondría un descenso del 42,5% (-4.250t) en relación con sept23, y también sería inferior en un 55,7% (-7.250t) respecto de la media.
- **Sudáfrica** sería el principal suministrador del periodo con el 70,2% de cuota ganando casi 24 puntos, a pesar de haber caído los envíos en un 33,2% (-2.000t) respecto de la media. **China** se situaría a continuación con el 22,4% de cuota (pierde 15,5 puntos), y reduciría los envíos en un 73,8% (-3.600t).
- En lo referente a **2024** (enero-sept) se habrían importado **137.742** toneladas, lo que conllevaría un aumento del 3,9% (+5.100t) en relación a 2023, pero un descenso del 16% (-26.250 t) respecto a la media. Todos los principales suministradores descenderían en el periodo en relación con la media,. **Sudáfrica** descendería un 15,6% (-13.000t), **Turquía** un 10,1% (-3.500t), **China** un 9,2% (-2.100t) e **Israel** lo haría en un 47,9% (-4.400t).

Boletín nº61: Seguimiento reforzado de las importaciones de cítricos por la UE





S.G DE FRUTAS Y HORTALIZAS Y VITIVINICULTURA



C/ Almagro, 33, 6ª planta. MADRID



Tf: 913476718 - 913471806



E-mail: sgfhaov@mapa.es

