

# LA ALIMENTACIÓN MES A MES

## DICIEMBRE 20

AVANCE DE DATOS PROVISIONALES  
CÁLCULOS REALIZADOS A PARTIR DEL ÚLTIMO CENSO PUBLICADO POR EL INE



**Madrid 2020**



Aviso Legal: los contenidos de esta publicación podrán ser reutilizados, citando la fuente y la fecha, en su caso, de la última actualización

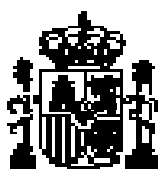

## **MINISTERIO DE AGRICULTURA, PESCA Y ALIMENTACIÓN**

**Edita:**

© Ministerio de Agricultura, Pesca y Alimentación  
Secretaría General Técnica  
Centro de Publicaciones

Catálogo de Publicaciones de la Administración General del Estado:

<http://publicacionesoficiales.boe.es/>

NIPO: 003-19-252-0



## METODOLOGÍA del Panel de Consumo Alimentario

---

El panel de consumo Alimentario se está desarrollando en el Ministerio de Agricultura, Pesca y Alimentación desde el año 1997 y su objetivo principal es el conocimiento de la demanda directa de alimentos en España, (consumo en hogares) para lo que se aplica la siguiente Metodología:

### HOGARES:

**Universo: Todos los hogares de la península, Baleares y Canarias, sin incluir Ceuta y Melilla (18.716.109 en 2020 y 18.582.890 en 2019).**

El universo utilizado para el cálculo de los años 2020 y 2019 del siguiente informe ha sido actualizado con el nuevo censo 2011 establecido por el INE.

**Muestra: Desde Marzo 2016, 12.500 Hogares** que apuntan diariamente sus compras con un lector óptico. La elección de esta muestra es al azar con un método bietápico. En la primera etapa se seleccionan los puntos de sondeo (2.000 desde Marzo 2016) en función del tamaño de las poblaciones para cada una de las regiones. En la segunda, se selecciona los colaboradores en cada uno de los puntos elegidos.

### Consumo en el mes de diciembre 2020

Los hogares gastan en alimentación a cierre del mes de diciembre de 2020 un 13,0 % más. El volumen adquirido se incrementa un 12,7 %.

Se intensifica la compra de carne durante el mes de diciembre de 2020 con una variación con respecto al mismo mes del año anterior del 8,7 %. Este incremento procede del fuerte incremento en la compra de carne fresca y de carne congelada (9,2 % y 24,6 % respectivamente). Por su parte la carne transformada, se sitúa en positivo, pero con un crecimiento más moderado del 6,2 %. Todos los tipos de carne fresca crecen en este periodo, excepto la carne de conejo que pierde un 10,9 % de su valor. Hay que destacar el crecimiento de la carne de vacuno (13,3 %), la carne de pollo (11,7 %) y de ovino/caprino (13,4 %), todas con variaciones superior al promedio del total alimentación. Por su parte, la carne de cerdo también gana presencia en el hogar (8,6 %).

Aumenta la compra de productos de total pesca durante el mes de diciembre de 2020 (15,5 %). Este incremento viene impulsado por una mayor compra de pescados y marisco/moluscos/crustáceos con variaciones del 16,5 % y del 16,6 % respectivamente. Por su parte, la compra de conservas de pescados/moluscos se intensifica un 10,4 %. Los pescados frescos son quienes impulsan el crecimiento del sector con el mayor incremento registrado (18,6 %), por su parte la demanda doméstica de pescados congelados varía un 8,9 %.

A cierre del mes de diciembre de 2020 los hogares españoles compraron un 10,4 % más de volumen de leche líquida. De igual manera la compra de productos derivados de leche genera un 5,7 % más de volumen que en el mismo mes del año anterior.

Algunos productos de alimentación más básicos como huevos y azúcar cierran el mes con una variación muy significativa del 16,1 % y 8,2 % respectivamente. La compra de pan por parte de los hogares españoles cierra en diciembre con un 7,4 % más de volumen. La compra de legumbres permanece más estable con una variación del 0,7 %.

El sector del aceite cierra en diciembre con un crecimiento del 3,8 %. Es provocado por una mayor compra por parte de los hogares de los tipos de aceites de oliva (3,9 %), ya que la compra de aceite de girasol, pese a intensificarse un 2,5 %, no supera el crecimiento promedio de la categoría.

La compra de patatas frescas es un 20,2 % superior al mes de diciembre de 2019.

Por su parte también ganan presencia en los hogares productos frescos como las hortalizas y las frutas con crecimientos muy significativos del 18,8 % y 15,8 % respectivamente. Si bien es cierto que generalmente todos los tipos de hortalizas crecen, no lo hacen las judías verdes que retroceden un 1,3 % en comparación con el mismo mes del año anterior. Por su parte, en el caso de las frutas, crecen de forma muy destacada las naranjas y mandarinas, así como fresa/fresón entre otras. Las ciruelas y las cerezas, sin embargo, pierden intensidad de consumo en este mes.

Dentro del segmento de bebidas, hay que destacar el incremento de bebidas espirituosas y de cervezas (24,9 % y 28,5 % respectivamente). Por su parte, los hogares españoles aumentaron la compra de sidra un 4,4 % y de vino, con una variación del 12,1 %. En el caso de los vinos, la evolución es favorable tanto para los vinos con DOP+IGP, como para aquellos que no son DOP/IGP. Tan solo se contrajo el volumen comprado de los vinos de aguja, con un descenso del 71,4 %, respecto del mismo mes del año anterior.

La compra de agua de bebidas envasadas y de gaseosas y bebidas refrescantes crece a cierre de periodo 16,0 % y 9,9 % respectivamente.

### Consumo en el año móvil de enero 2020 hasta diciembre 2020

A cierre de año 2020 los hogares han comprado un 11,2 % más de volumen en productos de alimentación. El gasto realizado se incrementa un 14,2 %, a consecuencia de la variación del precio medio (2,7 %).

Todos los tipos de carne fresca ganan presencia en los hogares. Hay que destacar la carne de vacuno y de pollo con un incremento del 10,6 %. La carne fresca de conejo y de ovino/caprino también están más presentes que hace un año en las cestas de los españoles con un ritmo de crecimiento inferior al 10,0 %. La variación más destacada del sector es para el tipo de carne fresca de cerdo (13,7 %).

Los productos de pesca han estado más presente en el año 2020, con un incremento del volumen del 10,5 %. Los pescados, especialmente los congelados tienen un significativo incremento del 17,7 %, no obstante, la compra de pescado fresco cierra el año 2020 con un crecimiento del 6,6 %. Se intensifican las compras de mariscos/moluscos/crustáceos y de conservas de pescados/moluscos (10,9 % y 10,3 % respectivamente).

El año 2020 es un año positivo para el sector lácteo. Por su parte la compra de leche líquida crece un 7,1 % y los derivados lácteos generan un 6,0 % más de volumen con respecto al año inmediatamente anterior.

Con un crecimiento superior al promedio del total alimentación, se posicionan productos de alimentación como huevos (17,1 %), legumbres (17,4 %) y azúcar (17,0 %). El pan, también gana protagonismo en los hogares en este año, pero con un crecimiento más moderado (5,7 %).

El sector oleícola cierra el ejercicio 2020 con un impacto positivo en volumen y valor (14,2 % y 7,0% respectivamente). La diferencia entre el crecimiento de ambos indicadores procede del precio medio, ya que es la categoría que mantiene el precio medio más bajo que hace un año. Es destacado el crecimiento tanto para los aceites de olivas (16,0 %) como para el aceite de girasol (10,9 %), siendo los primeros quienes impulsan el crecimiento del sector debido a su proporción sobre el total.

Los hogares españoles han comprado más patatas frescas y más hortalizas frescas que en el mismo periodo del año anterior (15,9 % y 12,5 % respectivamente). Los crecimientos más destacados se observan en cebollas (13,0 %), pimientos y coles (18,3 % y 18,4 % respectivamente). Son las judías verdes quienes tienen la variación más baja con un aumento del 3,9 % del volumen con respecto al año anterior.

La compra de fruta también es superior en el año 2020, con un 10,0 % más de volumen. Hay que destacar tipos de frutas como limones, manzanas, sandía y uvas, con variaciones que superan el 15,0 %. A cierre de año móvil diciembre 2020 pierden intensidad de compra frutas como fresa/fresón, albaricoques, ciruelas y cerezas.

Se ha comprado más vino durante los últimos doce meses (23,5 %). Tanto los vinos con DOP+IGP, como aquellos sin DOP/IGP experimentan una mayor compra por parte de los hogares (23,2 % y 23,9 % respectivamente). Únicamente pierden intensidad de compra los vinos de aguja (59,9 %).

A cierre de año 2020, sectores de bebidas como cervezas, sidras y bebidas espirituosas cierran en positivo por parte del consumo doméstico, todos con variaciones que superan el 25,0 % de crecimiento.

Buena evolución también para las aguas de bebidas envasadas y de gaseosas y bebidas refrescantes a cierre de año 2020 (10,8 % y 9,6 % respectivamente).

	TAM DICIEMBRE 20	% Variación TAM DICIEMBRE 20 vs TAM DICIEMBRE 19	% Variación SEPTIEMBRE 20 vs SEPTIEMBRE 19	% Variación OCTUBRE 20 vs OCTUBRE 19	% Variación NOVIEMBRE 20 vs NOVIEMBRE 19	% Variación DICIEMBRE 20 vs DICIEMBRE 19
<b>Volumen (Millones kg/l)</b>	31.878,7	11,2 %	6,4 %	13,4 %	8,6 %	12,7 %
<b>Valor (Millones €)</b>	79.348,25	14,2 %	9,5 %	16,9 %	9,5 %	13,0 %
<b>Precio Medio</b>	2,49	2,7 %	2,9 %	3,1 %	0,8 %	0,3 %
<b>Consumo x Cápita</b>	689,52	10,9 %	6,1 %	13,1 %	8,3 %	12,4 %
<b>Gasto x Cápita</b>	1.716,27	13,9 %	9,2 %	16,6 %	9,2 %	12,8 %

LA ALIMENTACIÓN MES A MES TAM DICIEMBRE 20 HOGARES							
Productos	Cantidad (Millones de kg/ l)		Evolución	Valor (Millones de €)		Evolución	Kg / l per Cápita
	TAM DICIEMBRE 19	TAM DICIEMBRE 20	%20 vs 19	TAM DICIEMBRE 19	TAM DICIEMBRE 20	%20 vs 19	TAM DICIEMBRE 20
<b>TOTAL ALIMENTACION</b>	<b>28.669,7</b>	<b>31.878,7</b>	<b>11,2</b>	<b>69.506,77</b>	<b>79.348,25</b>	<b>14,2</b>	<b>689,52</b>
TOTAL CARNE	2.086,8	2.305,3	10,5	14.315,43	16.160,38	12,9	49,86
TOTAL PESCA	1.039,3	1.148,2	10,5	8.997,11	10.239,46	13,8	24,83
T.FRUTAS FRESCAS	4.192,9	4.611,2	10,0	6.472,36	7.881,50	21,8	99,74
T HORTALIZAS Y PATATAS FRESCAS	3.548,4	4.024,8	13,4	5.759,97	6.703,16	16,4	87,05
PAN	1.433,5	1.515,3	5,7	3.486,48	3.613,65	3,6	32,78
TOTAL ACEITE	537,0	613,1	14,2	1.354,79	1.450,29	7,0	13,26
T.HUEVOS KGS	384,2	449,8	17,1	899,44	1.056,61	17,5	9,73
LECHE + DERIVADOS LACTEOS	4.989,8	5.325,1	6,7	8.343,16	9.125,77	9,4	115,18
T VINOS Y BEBIDAS DERIVADAS DEL VINO	428,9	525,2	22,5	1.192,55	1.460,87	22,5	11,36
AGUA DE BEBIDA ENVAS.	2.814,4	3.118,4	10,8	588,83	634,15	7,7	67,45
T.BEBIDAS ESPIRITUOSA	32,7	44,1	34,8	357,92	483,93	35,2	0,95
GASEOSAS Y BEBID.REFR	1.791,8	1.964,2	9,6	1.513,38	1.696,10	12,1	42,48
RESTO ALIMENTACIÓN	5.390,0	6.234,1	15,7	16.225,36	18.842,41	16,1	134,84

LA ALIMENTACIÓN MES A MES DICIEMBRE 20 HOGARES							
Productos	Cantidad (Millones de kg/ l)		Evolución	Valor (Millones de €)		Evolución	Kg / l per Cápita
	DICIEMBRE 19	DICIEMBRE 20	%20 vs 19	DICIEMBRE 19	DICIEMBRE 20	%20 vs 19	DICIEMBRE 20
<b>TOTAL ALIMENTACION</b>	<b>2.399,7</b>	<b>2.704,7</b>	<b>12,7</b>	<b>7.102,84</b>	<b>8.028,37</b>	<b>13,0</b>	<b>58,50</b>
TOTAL CARNE	202,6	220,3	8,7	1.594,2	1.764,5	10,7	4,8
TOTAL PESCA	113,2	130,8	15,5	1.127,8	1.344,4	19,2	2,8
T.FRUTAS FRESCAS	298,7	345,8	15,8	485,5	580,1	19,5	7,5
T HORTALIZAS Y PATATAS FRESCAS	260,5	310,6	19,2	434,7	506,7	16,6	6,7
PAN	120,5	129,4	7,4	297,8	306,0	2,7	2,8
TOTAL ACEITE	47,8	49,7	3,8	122,2	118,0	-3,4	1,1
T.HUEVOS KGS	32,6	37,9	16,1	76,8	88,5	15,3	0,8
LECHE + DERIVADOS LACTEOS	407,6	443,4	8,8	717,4	778,8	8,6	9,6
T VINOS Y BEBIDAS DERIVADAS DEL VINO	53,5	60,7	13,6	222,6	246,9	10,9	1,3
AGUA DE BEBIDA ENVAS.	203,6	236,2	16,0	42,8	48,1	12,3	5,1
T.BEBIDAS ESPIRITUOSA	5,6	7,0	24,9	68,6	86,6	26,3	0,2
GASEOSAS Y BEBID.REFR	157,9	173,5	9,9	137,2	153,2	11,7	3,8
RESTO ALIMENTACIÓN	495,5	559,5	12,9	1.775,1	2.006,6	13,0	12,1

T Hortalizas y Patatas Frescas: incluye todas las hortalizas frescas y las patatas frescas

Leche y Derivados Lácteos: incluye Leche Líquida, Preparados Lácteos, Total Otras Leches, Derivados Lácteos

T Vinos y Bebidas Derivadas del Vino: Incluye, Vinos, Espumosos, Cava, Tinto de Verano, Sangría, Vermouth, resto

Bebidas Alcohólicas alta Graduación: incluye Brandy, Whisky, Ginebra, Ron, Anís, Bebidas Espirituosas

Resto Alimentación: todos aquellos productos no desglosados

TOTAL ALIMENTACIÓN (HOGAR)	
<b>CONSUMO PER CÁPITA</b> <b>689,52</b> Kg / l per Cápita	<b>VOLUMEN EN LA CESTA DE LA COMPRA</b> <b>31.878,7</b> Cantidad (Millones de kg/ l)

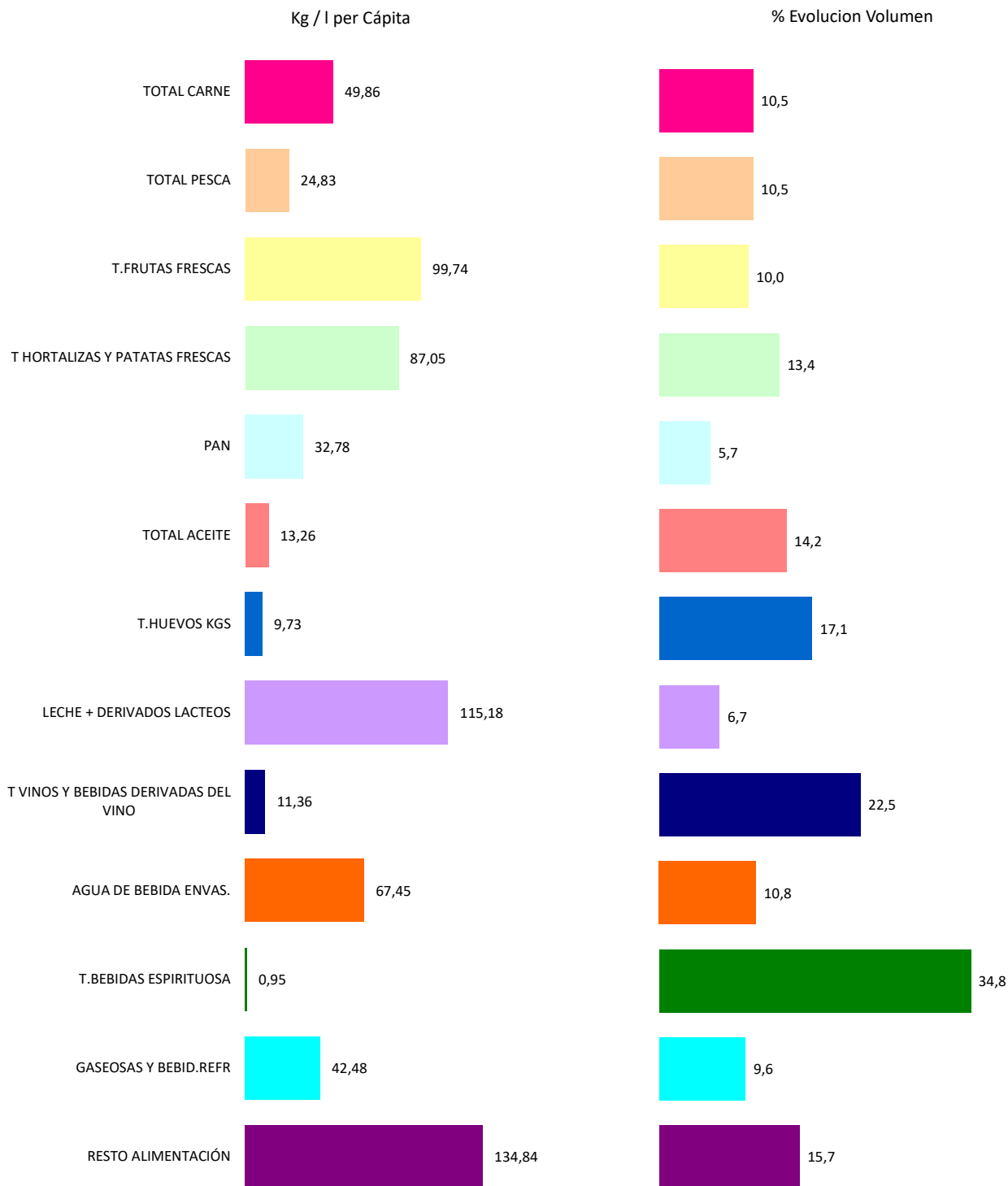

T Hortalizas y Patatas Frescas: incluye todas las hortalizas frescas y las patatas frescas  
 Leche y Derivados Lácteos: incluye Leche Líquida, Preparados Lácteos, Total Otras Leches, Derivados Lácteos  
 T Vinos y Bebidas Derivadas del Vino: Incluye, Vinos, Espumosos, Cava, Tinto de Verano, Sangría, Vermouth, resto  
 Bebidas Alcohólicas alta Graduación: incluye Brandy, Whisky, Ginebra, Ron, Anís, Bebidas Espirituosas  
 Resto Alimentación: todos aquellos productos no desglosados

TAM DICIEMBRE 20

Cuota de los lugares de compra en Volumen (kg/l)

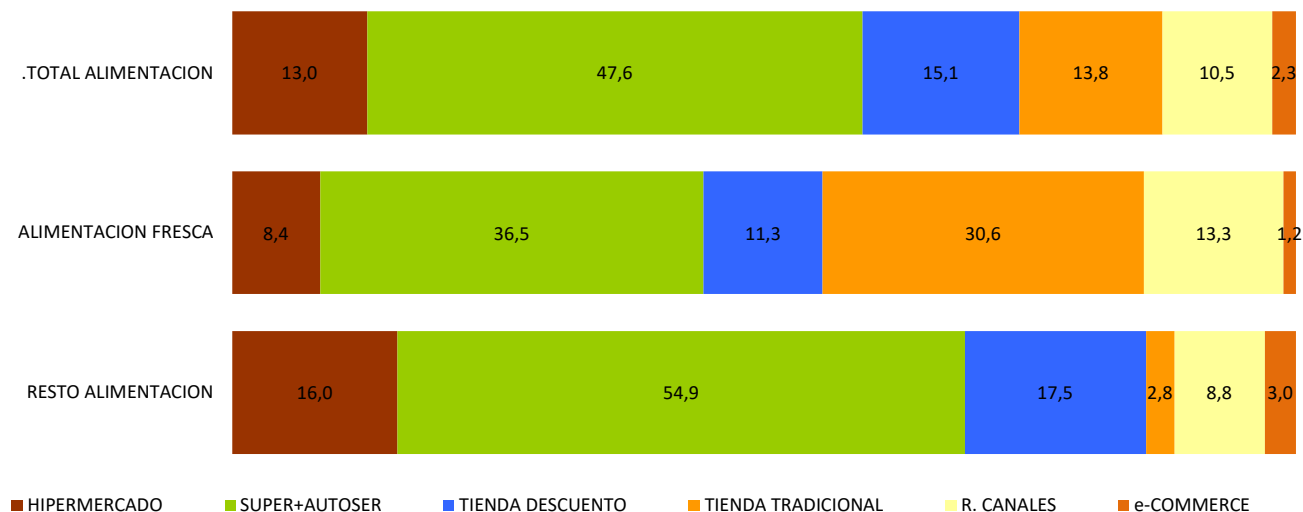

% Evolución de Volumen (kg/l) en cada Lugar de Compra

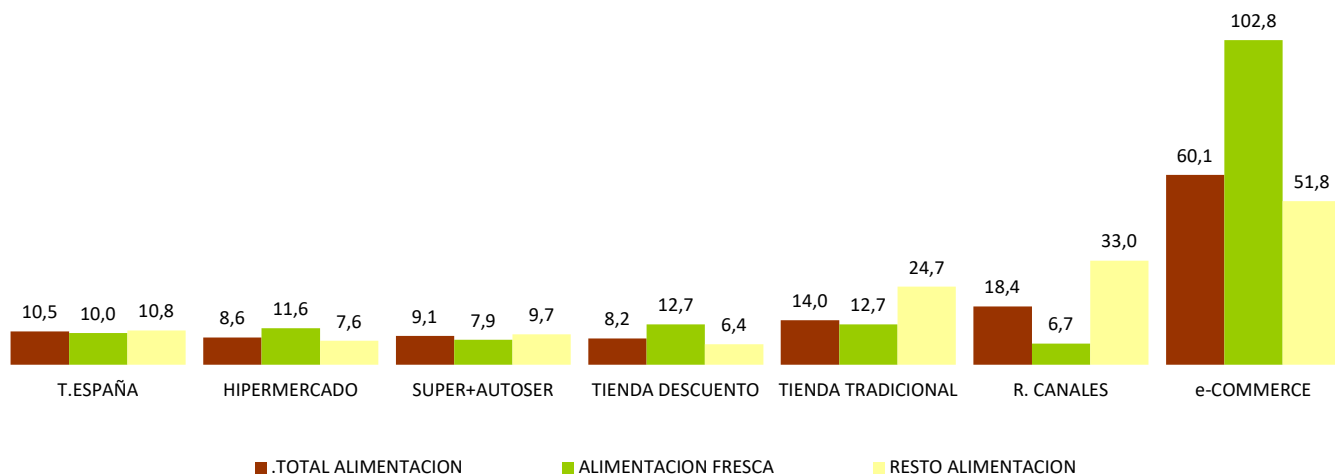

T. TRADICIONAL: Pescadería, Carnicería/Charcutería, Lechería, Herboristería, Tda Congelados, Mercados y Plazas, Panadería, Bar/bodega, Farmacia, Verdulería/Frutería y tiendas de alimentación/comestibles/ultramarinos.

OTROS CANALES: Economato/Coop, Venta Domicilio, Mercadillos, Autoconsumo, Compra Directa al productor, Internet /E-commerce, Resto Canales.

INTERNET / E-COMMERCE: Compras realizadas a través de internet. Este canal está incluido dentro de Otros Canales.

ALIMENTACION FRESCA: Carnes Frescas, Huevos, Pescados Frescos, Mariscos/Moluscos Frescos, Pan, Patatas Frescas, Hortalizas Frescas, Frutas Frescas

LA ALIMENTACIÓN MES A MES TAM DICIEMBRE 20 HOGARES							
Productos	Cantidad (Millones de kg / l)		Evolución	Valor (Millones de €)		Evolución	Kg / l per Cápita
	TAM DICIEMBRE 19	TAM DICIEMBRE 20	% 20 vs 19	TAM DICIEMBRE 19	TAM DICIEMBRE 20	% 20 vs 19	TAM DICIEMBRE 20
T.HUEVOS KGS	384,2	449,8	17,1	899,44	1.056,61	17,5	9,73
CARNE POLLO FRESCA	570,7	631,0	10,6	2.470,87	2.766,72	12,0	13,65
CARNE CERDO FRESCA	444,5	505,2	13,7	2.717,75	3.187,29	17,3	10,93
CARNE VACUNO FRESCA	223,8	247,6	10,6	2.165,43	2.436,57	12,5	5,35
CARNE CONEJO FRESCA	41,8	43,1	3,1	273,27	290,21	6,2	0,93
CARNE OVINO/CAPRINO FRESCA	61,5	66,2	7,7	679,37	749,46	10,3	1,43
CARNE TRANSFORMADA	526,4	572,7	8,8	4.766,03	5.361,73	12,5	12,39
RESTO CARNE	218,1	239,5	9,8	1.242,73	1.368,39	10,1	5,18
PESCADOS	555,3	612,8	10,3	4.415,13	5.010,18	13,5	13,25
MARISCO/MOLUSCO/CRUS	280,5	311,0	10,9	2.497,89	2.908,70	16,4	6,73
CONS.PESCADO/MOLUSCO	203,5	224,4	10,3	2.084,09	2.320,59	11,3	4,85
TOTAL LECHE LIQUIDA	3.195,0	3.420,6	7,1	2.202,41	2.363,65	7,3	73,99
TOTAL OTRAS LECHE	28,7	32,4	12,9	201,88	208,70	3,4	0,70
T DERIVADOS LACTEOS	1.766,2	1.872,0	6,0	5.938,88	6.553,43	10,3	40,49
PAN	1.433,5	1.515,3	5,7	3.486,48	3.613,65	3,6	32,78
BOLL.PAST.GALLET.CERE	619,3	658,7	6,4	2.835,46	3.031,09	6,9	14,25
CHOCOLATES/CACAOS/SUC	162,2	185,7	14,5	1.189,55	1.403,65	18,0	4,02
CAFES E INFUSIONES	80,2	91,4	13,9	1.250,65	1.417,93	13,4	1,98
ARROZ	177,1	197,0	11,2	299,06	326,57	9,2	4,26
TOTAL PASTAS	191,3	209,6	9,6	369,18	409,62	11,0	4,53
AZUCAR	143,1	167,5	17,0	133,72	165,21	23,5	3,62
LEGUMBRES	154,0	180,8	17,4	296,25	345,97	16,8	3,91
TOTAL ACEITES DE OLIVA	355,9	412,7	16,0	1.143,74	1.215,39	6,3	8,93
ACEITE DE GIRASOL	166,3	184,4	10,9	175,89	197,05	12,0	3,99
RESTO ACEITE	14,8	16,0	8,7	35,16	37,84	7,6	0,35
PATATAS FRESCAS	922,1	1.068,9	15,9	826,40	961,28	16,3	23,12
PATATAS CONGELADAS	41,9	47,8	14,1	53,77	62,42	16,1	1,03
PATATAS PROCESADAS	61,9	73,9	19,3	333,37	416,76	25,0	1,60
TOMATES	613,3	675,6	10,1	1.036,75	1.180,33	13,8	14,61
RESTO HORTALIZAS FRESCAS	2.013,0	2.280,3	13,3	3.896,81	4.561,55	17,1	49,32
CITRICOS	1.124,5	1.223,7	8,8	1.268,36	1.663,20	31,1	26,47
RESTO FRUTAS FRESCAS	3.068,4	3.387,5	10,4	5.204,00	6.218,30	19,5	73,27
ACEITUNAS	112,1	132,8	18,5	332,22	395,97	19,2	2,87
FRUTOS SECOS	147,7	176,3	19,3	1.116,61	1.315,35	17,8	3,81
T.FRUTA&HORTA.TRANSF	590,6	669,9	13,4	1.290,80	1.481,73	14,8	14,49
PLATOS PREPARADOS	699,8	779,0	11,3	3.009,29	3.399,77	13,0	16,85
BEBIDAS DERIVADAS VI	74,0	86,9	17,5	121,11	155,69	28,6	1,88
VINOS TRANQUILOS	138,8	181,9	31,0	608,74	780,89	28,3	3,93
ESPUM(INC CAVA)+GAS	24,1	27,8	15,3	128,87	145,82	13,2	0,60
VINOS DE AGUIA	5,3	2,1	-59,9	15,25	7,09	-53,5	0,05
VINOS LICOROSOS	12,3	13,7	11,4	44,48	51,31	15,4	0,30
OTROS VINOS CON DOP	-	-	-	-	-	-	-
VINO SIN DOP/IGP	146,3	181,9	24,3	198,54	233,62	17,7	3,93
VINOS CON I.G.P.	25,8	28,7	11,4	64,44	75,60	17,3	0,62
CERVEZAS	835,1	1.077,5	29,0	1.105,82	1.485,41	34,3	23,31
T.BEBIDAS ESPIRITUOSA	32,7	44,1	34,8	357,92	483,93	35,2	0,95
TOTAL ZUMO Y NECTAR	372,6	379,7	1,9	395,54	399,23	0,9	8,21
AGUA DE BEBIDA ENVAS.	2.814,4	3.118,4	10,8	588,83	634,15	7,7	67,45
GASEOSAS Y BEBID.REFR	1.791,8	1.964,2	9,6	1.513,38	1.696,10	12,1	42,48
OTROS PROD.EN PESO	63,0	85,5	35,6	521,04	753,07	44,5	1,85
OTROS PROD.EN VOLUMEN	231,2	257,6	11,4	298,44	335,65	12,5	5,57
-	-	-	-	-	-	-	-
<b>TOTAL ALIMENTACION</b>	<b>28.669,7</b>	<b>31.878,7</b>	<b>11,2</b>	<b>69.506,8</b>	<b>79.348,3</b>	<b>14,2</b>	<b>689,5</b>

Resto Carne: Incluye todos los tipos de Carne a excepción de la Carne de Pollo Fresca, Carne de Cerdo Fresca, Carne de Vacuno Fresca, Carne de ovino/caprino Fresca y Carne Transformada

T. Derivados Lácteos: Incluye Preparados Lácteos y Derivados Lácteos

Resto Aceite: Incluye todos los aceites que no son de Oliva o Girasol

Resto Hortalizas Frescas: incluye todas las Hortalizas Frescas a excepción de los Tomates

Citricos: incluyen las frutas cítricas (Naranjas, Mandarinas y Limones)

Resto Frutas Frescas: Incluye todas las frutas frescas a excepción de las cítricas (Naranjas, Mandarinas y Limones)

Bebidas Alcohólicas Alta Graduación: incluye el Brandy, Whisky, Ginebra, Ron, Anís, Otras Bebidas Alcohólicas.

O. Productos en Peso: incluye la miel, los edulcorantes, bases pizzas y masas de hojaldre, harinas y semolas, encurtidos, sal, caldos.....

O. Productos en Volumen: incluye la sidra, el vinagre, bebidas con vino, horchata, leche de distinta especie a la de vaca,....

- No se dispone de dato porque aún no dispone de compras registradas



	MILES de kg/l			MILES de €			CONSUMO X CÁPITA TAM DICIEMBRE 20	PENETRACIÓN** TAM DICIEMBRE 20
	TAM DICIEMBRE 19	TAM DICIEMBRE 20	% EVOL.	TAM DICIEMBRE 19	TAM DICIEMBRE 20	% EVOL.		
<b>TOTAL CARNE</b>	<b>2.086.812,9</b>	<b>2.305.253,9</b>	<b>10,5 %</b>	<b>14.315.433,65</b>	<b>16.160.375,92</b>	<b>12,9 %</b>	<b>49,86</b>	<b>97,5</b>
CARNE FRESCA	1.511.438,2	1.673.618,7	10,7 %	9.326.868,54	10.532.538,23	12,9 %	36,20	92,6
CARNE VACUNO	223.836,6	247.569,0	10,6 %	2.165.426,03	2.436.565,35	12,5 %	5,35	59,9
CARNE POLLO	570.727,0	630.993,3	10,6 %	2.470.867,00	2.766.723,56	12,0 %	13,65	79,5
CARNE CONEJO	41.793,0	43.101,5	3,1 %	273.271,82	290.211,54	6,2 %	0,93	15,7
CARNE OVINO/CAPRINO	61.493,0	66.214,9	7,7 %	679.365,15	749.464,18	10,3 %	1,43	17,7
CARNE CERDO	444.501,0	505.204,6	13,7 %	2.717.747,30	3.187.290,40	17,3 %	10,93	76,6
CARNE CONGELADA	48.991,2	58.967,9	20,4 %	222.534,33	266.103,37	19,6 %	1,28	14,6
CARNE TRANSFORMADA	526.383,4	572.667,3	8,8 %	4.766.030,79	5.361.734,31	12,5 %	12,39	93,3
<b>TOTAL PESCA</b>	<b>1.039.346,6</b>	<b>1.148.190,0</b>	<b>10,5 %</b>	<b>8.997.108,16</b>	<b>10.239.463,15</b>	<b>13,8 %</b>	<b>24,83</b>	<b>93,1</b>
PESCADOS	555.343,3	612.773,3	10,3 %	4.415.134,67	5.010.180,97	13,5 %	13,25	77,6
PESCADOS FRESCOS	450.171,2	488.952,8	8,6 %	3.590.247,90	4.011.108,69	11,7 %	10,58	61,5
PESCADOS CONGELADOS	105.172,1	123.820,5	17,7 %	824.886,77	999.072,28	21,1 %	2,68	46,1
MARISCO/MOLUSCO/CRUS	280.501,4	311.028,0	10,9 %	2.497.887,37	2.908.695,47	16,4 %	6,73	58,6
CONS.PESCADO/MOLUSCO	203.501,8	224.388,7	10,3 %	2.084.086,12	2.320.586,71	11,3 %	4,85	78,5
<b>TOTAL LECHE LIQUIDA</b>	<b>3.194.951,7</b>	<b>3.420.637,9</b>	<b>7,1 %</b>	<b>2.202.405,01</b>	<b>2.363.645,16</b>	<b>7,3 %</b>	<b>73,99</b>	<b>84,0</b>
LECHE ESTERILIZADA	3.078.816,1	3.303.415,3	7,3 %	2.105.884,50	2.264.245,10	7,5 %	71,45	82,8
LECHE PASTERIZADA	101.389,8	105.946,0	4,5 %	87.836,64	92.480,78	5,3 %	2,29	5,7
LECHE CRUDA	14.745,8	11.276,6	-23,5 %	8.683,87	6.919,28	-20,3 %	0,24	0,2
<b>T Derivados lacteos</b>	<b>1.766.204,8</b>	<b>1.872.045,8</b>	<b>6,0 %</b>	<b>5.938.875,60</b>	<b>6.553.428,80</b>	<b>10,3 %</b>	<b>40,49</b>	<b>103,1</b>
YOGURT	451.911,1	477.175,5	5,6 %	836.582,04	877.484,60	4,9 %	10,32	70,5
LECHE FERMENTADA CON BIFIDOBACTERIA+OTRAS LECHES	213.020,6	217.687,1	2,2 %	622.480,06	651.014,85	4,6 %	4,71	47,3
QUESO	359.935,3	406.861,5	13,0 %	2.693.874,50	3.098.938,34	15,0 %	8,80	89,1
RESTO DERIVADOS LACTEOS	741.337,8	770.321,7	3,9 %	1.785.939,00	1.925.991,01	7,8 %	16,66	103,8
<b>T.HUEVOS KGS</b>	<b>384.218,1</b>	<b>449.770,2</b>	<b>17,1 %</b>	<b>899.439,6</b>	<b>1.056.605,8</b>	<b>17,5 %</b>	<b>9,7</b>	<b>81,2</b>
<b>PAN</b>	<b>1.433.475,5</b>	<b>1.515.296,1</b>	<b>5,7 %</b>	<b>3.486.480,3</b>	<b>3.613.645,2</b>	<b>3,6 %</b>	<b>32,8</b>	<b>97,0</b>
<b>LEGUMBRES</b>	<b>154.030,7</b>	<b>180.804,9</b>	<b>17,4 %</b>	<b>296.249,1</b>	<b>345.969,9</b>	<b>16,8 %</b>	<b>3,9</b>	<b>46,6</b>
<b>AZUCAR</b>	<b>143.141,6</b>	<b>167.546,9</b>	<b>17,0 %</b>	<b>133.723,5</b>	<b>165.210,1</b>	<b>23,5 %</b>	<b>3,6</b>	<b>41,6</b>
<b>TOTAL ACEITE</b>	<b>536.956,2</b>	<b>613.145,1</b>	<b>14,2 %</b>	<b>1.354.787,5</b>	<b>1.450.287,7</b>	<b>7,0 %</b>	<b>13,3</b>	<b>61,8</b>
TOTAL ACEITES DE OLIVA	355.853,2	412.677,3	16,0 %	1.143.736,4	1.215.392,8	6,3 %	8,9	46,3
ACEITE DE GIRASOL	166.347,2	184.434,3	10,9 %	175.886,4	197.053,6	12,0 %	4,0	30,7

T DERIVADOS LACTEOS: Incluye Preparados Lacteos y Derivados Lacteos BIFIDUS + LECHES FERMENTADAS: INCLUEN LOS Yogures con Bifidus y las Otras Leches fermentadas

\*\*Penetración promedio mensual de los últimos 12 meses

## CONSUMO ALIMENTARIO EN EL HOGAR

	MILES de kg/l			MILES de €			CONSUMO X CÁPITA	PENETRACION**
	TAM DICIEMBRE 19	TAM DICIEMBRE 20	% EVOL.	TAM DICIEMBRE 19	TAM DICIEMBRE 20	% EVOL.	TAM DICIEMBRE 20	TAM DICIEMBRE 20
<b>PATATAS FRESCAS</b>	<b>922.106,2</b>	<b>1.068.933,5</b>	<b>15,9 %</b>	<b>826.403,0</b>	<b>961.280,8</b>	<b>16,3 %</b>	<b>23,1</b>	<b>68,7</b>
<b>T.HORTALIZAS FRESCAS</b>	<b>2.626.336,7</b>	<b>2.955.843,2</b>	<b>12,5 %</b>	<b>4.933.566,0</b>	<b>5.741.878,6</b>	<b>16,4 %</b>	<b>63,9</b>	<b>96,8</b>
TOMATES	613.321,3	675.558,9	10,1 %	1.036.754,3	1.180.326,6	13,8 %	14,6	81,0
CEBOLLAS	327.032,1	369.388,7	13,0 %	413.616,9	470.423,6	13,7 %	8,0	69,9
LECHUGA/ESC./ENDIVIA	182.570,4	203.464,6	11,4 %	502.359,4	556.621,4	10,8 %	4,4	67,0
PIMIENTOS	222.147,4	262.835,9	18,3 %	431.406,9	534.441,7	23,9 %	5,7	67,9
JUDIAS VERDES	80.953,7	84.137,5	3,9 %	262.119,0	290.158,4	10,7 %	1,8	30,9
COLES	67.685,8	80.109,0	18,4 %	79.341,1	92.336,0	16,4 %	1,7	19,4
<b>T.FRUTAS FRESCAS</b>	<b>4.192.894,2</b>	<b>4.611.193,7</b>	<b>10,0 %</b>	<b>6.472.358,6</b>	<b>7.881.496,8</b>	<b>21,8 %</b>	<b>99,74</b>	<b>95,8</b>
NARANJAS	749.931,6	802.282,7	7,0 %	715.923,0	943.044,7	31,7 %	17,35	48,5
MANDARINAS	268.858,1	294.755,1	9,6 %	387.242,7	492.082,8	27,1 %	6,38	38,7
LIMONES	105.665,3	126.692,9	19,9 %	165.192,1	228.071,7	38,1 %	2,74	38,9
PLATANOS	567.016,8	642.017,5	13,2 %	909.161,9	1.028.778,6	13,2 %	13,89	79,4
MANZANAS	439.132,0	505.281,6	15,1 %	638.203,4	781.390,4	22,4 %	10,93	66,1
PERAS	216.430,0	243.024,7	12,3 %	332.145,5	421.061,0	26,8 %	5,26	48,0
MELOCOTONES	138.485,0	139.401,4	0,7 %	238.190,5	292.299,9	22,7 %	3,02	23,6
ALBARICOQUES	40.080,3	38.623,2	-3,6 %	78.061,4	90.783,9	16,3 %	0,84	10,2
FRESAS/FRESON	136.139,2	133.704,4	-1,8 %	368.463,8	394.084,9	7,0 %	2,89	29,8
MELON	359.489,3	389.067,4	8,2 %	377.759,0	472.619,7	25,1 %	8,42	31,1
SANDIA	373.361,9	437.598,1	17,2 %	312.549,0	388.453,3	24,3 %	9,47	24,3
CIRUELAS	61.234,2	57.591,8	-5,9 %	106.345,3	120.917,3	13,7 %	1,25	17,3
CEREZAS	49.334,4	37.872,3	-23,2 %	190.242,4	179.296,7	-5,8 %	0,82	10,7
UVAS	87.929,0	110.320,6	25,5 %	233.094,3	313.916,2	34,7 %	2,39	27,1
KIWI	123.762,7	141.489,2	14,3 %	369.245,0	467.189,5	26,5 %	3,06	36,6
<b>BEBIDAS DERIVADAS VI</b>	<b>74.002,0</b>	<b>86.949,4</b>	<b>17,5 %</b>	<b>121.108,8</b>	<b>155.688,5</b>	<b>28,6 %</b>	<b>1,88</b>	<b>10,9</b>
<b>TOTAL VINOS</b>	<b>354.889,8</b>	<b>438.281,7</b>	<b>23,5 %</b>	<b>1.071.446,0</b>	<b>1.305.179,7</b>	<b>21,8 %</b>	<b>9,48</b>	<b>44,2</b>
T.VINOS SIN DOP/IGP	148.580,8	184.107,0	23,9 %	209.628,7	244.439,6	16,6 %	3,98	24,3
T.VINOS CON DOP+IGP	206.309,0	254.174,8	23,2 %	861.817,2	1.060.740,1	23,1 %	5,50	30,4
VINOS CON DOP	180.527,4	225.454,4	24,9 %	797.375,8	985.137,4	23,5 %	4,88	29,1
VINOS TRANQUILOS	138.820,6	181.857,7	31,0 %	608.744,3	780.892,4	28,3 %	3,93	23,4
ESPUM(INC CAVA)+GAS	24.068,1	27.757,8	15,3 %	128.865,9	145.818,7	13,2 %	0,60	6,8
VINOS DE AGUJA	5.335,9	2.141,6	-59,9 %	15.254,5	7.093,0	-53,5 %	0,05	0,7
VINOS LICOROSOS	12.294,9	13.692,3	11,4 %	44.477,9	51.312,8	15,4 %	0,30	4,4
OTROS VINOS CON DOP	-	-	0,0 %	-	-	0,0 %	-	-
VINOS CON I.G.P.	25.781,6	28.720,4	11,4 %	64.441,4	75.602,6	17,3 %	0,62	3,9
<b>CERVEZAS</b>	<b>835.105,9</b>	<b>1.077.466,4</b>	<b>29,0 %</b>	<b>1.105.820,0</b>	<b>1.485.407,8</b>	<b>34,3 %</b>	<b>23,31</b>	<b>50,1</b>
<b>SIDRAS</b>	<b>15.966,3</b>	<b>20.645,4</b>	<b>29,3 %</b>	<b>40.008,1</b>	<b>54.919,6</b>	<b>37,3 %</b>	<b>0,45</b>	<b>5,2</b>
<b>T.BEBIDAS ESPIRITUOSA</b>	<b>32.703,5</b>	<b>44.075,1</b>	<b>34,8 %</b>	<b>357.919,9</b>	<b>483.931,6</b>	<b>35,2 %</b>	<b>0,95</b>	<b>13,0</b>

BEBIDAS DERIVADAS DE VINO: incluye tinto de verano, sangría, vermut y resto.

BEBIDAS ESPIRITUOSAS: incluye el brandy, whisky, ginbra, ron, anís y otras bebidas espirituosas

- No se dispone de dato porque aún no dispone de compras registradas

\*\*Penetración promedio mensual de los últimos 12 meses

CONSUMO ALIMENTARIO EN EL HOGAR

Miles de Kilos/Litros	DICIEMBRE 19	ENERO 20	FEBRERO 20	MARZO 20	ABRIL 20	MAYO 20	JUNIO 20	JULIO 20	AGOSTO 20	SEPTIEMBRE 20	OCTUBRE 20	NOVIEMBRE 20	DICIEMBRE 20
<b>TOTAL CARNE</b>	<b>202.611,87</b>	<b>182.394,65</b>	<b>175.348,62</b>	<b>214.014,75</b>	<b>225.558,58</b>	<b>207.906,75</b>	<b>185.620,60</b>	<b>169.070,27</b>	<b>154.072,35</b>	<b>173.224,58</b>	<b>206.151,43</b>	<b>191.603,95</b>	<b>220.287,34</b>
CARNE FRESCA	143.405,87	134.795,97	128.975,81	156.294,65	166.040,01	152.773,67	134.939,11	122.877,71	110.346,47	124.032,87	148.220,32	137.731,88	156.590,20
CARNE VACUNO	21.165,05	20.079,23	19.033,94	23.349,60	23.638,71	22.573,02	18.849,46	17.928,44	15.446,84	18.403,23	23.449,08	20.830,13	23.987,28
CARNE POLLO	46.331,29	49.493,61	47.113,33	60.470,25	64.522,63	59.347,65	53.374,98	47.284,15	42.960,09	48.138,42	54.700,75	51.818,63	51.768,79
CARNE CONEJO	3.335,89	3.582,91	3.324,13	4.176,88	3.962,99	4.041,75	3.645,98	3.625,20	2.980,54	3.568,96	3.735,25	3.483,57	2.973,32
CARNE OVINO/CAPRINO	12.102,93	4.963,80	4.647,35	4.709,04	6.082,71	5.647,26	4.856,96	4.225,18	4.228,08	3.767,17	4.647,75	4.711,52	13.728,13
CARNE CERDO	42.727,98	41.176,25	40.075,28	46.783,76	50.543,55	45.480,61	40.857,94	37.253,72	33.798,53	36.727,42	44.781,15	41.336,56	46.389,83
CARNE CONGELADA	4.577,45	4.408,99	4.066,20	5.967,56	6.326,80	5.555,47	4.459,24	4.261,65	3.828,39	4.772,39	4.775,31	4.842,36	5.703,51
CARNE TRANSFORMADA	54.628,56	43.189,69	42.306,60	51.752,54	53.191,77	49.577,60	46.222,24	41.930,90	39.897,49	44.419,32	53.155,80	49.029,71	57.993,64
<b>TOTAL PESCA</b>	<b>113.173,07</b>	<b>80.058,67</b>	<b>80.548,42</b>	<b>93.165,47</b>	<b>106.601,34</b>	<b>105.568,03</b>	<b>93.377,81</b>	<b>90.713,22</b>	<b>81.405,71</b>	<b>89.407,53</b>	<b>98.481,90</b>	<b>98.100,42</b>	<b>130.761,49</b>
PESCADOS	43.169,04	42.441,38	46.251,02	53.262,39	61.891,24	60.266,73	50.857,82	48.210,99	42.674,54	50.239,67	54.158,47	52.247,89	50.271,13
PESCADOS FRESCOS	33.477,75	32.503,27	37.346,44	40.850,77	47.613,45	48.724,74	41.590,93	38.978,01	34.375,26	40.756,75	44.336,60	42.161,12	39.715,45
PESCADOS CONGELADOS	9.691,28	9.938,11	8.904,57	12.411,62	14.277,79	11.541,99	9.266,89	9.232,98	8.299,28	9.482,92	9.821,87	10.086,77	10.555,68
MARISCO/MOLLUSCO/CRUS	51.515,69	22.530,19	18.532,01	18.585,08	24.273,99	23.778,01	22.275,79	21.743,94	21.249,50	22.241,73	26.150,80	29.584,53	60.082,48
CONS.PESCADO/MOLLUSCO	18.488,35	15.087,10	15.765,40	21.317,99	20.436,10	21.523,29	20.244,20	20.758,30	17.481,68	16.926,13	18.172,63	16.268,00	20.407,88
<b>TOTAL LECHE LIQUIDA</b>	<b>267.771,02</b>	<b>280.908,43</b>	<b>265.248,03</b>	<b>335.777,58</b>	<b>330.475,00</b>	<b>302.989,37</b>	<b>273.067,88</b>	<b>260.970,61</b>	<b>234.637,67</b>	<b>262.452,64</b>	<b>296.045,15</b>	<b>282.551,28</b>	<b>295.514,28</b>
LECHE ESTERILIZADA	256.608,00	271.044,40	255.322,70	325.806,70	319.607,40	292.656,30	264.714,00	250.942,90	226.546,40	254.435,60	286.357,90	272.338,10	283.642,90
LECHE PASTERIZADA	9.874,80	9.058,95	8.788,17	9.259,05	10.238,17	9.404,92	7.364,32	8.313,46	7.096,95	7.492,37	9.086,10	8.896,25	10.947,30
LECHE CRUDA	1.288,22	805,08	1.137,16	711,84	629,43	928,15	989,57	1.714,25	994,32	524,67	601,15	1.316,93	924,08
<b>T Derivados lacteos</b>	<b>136.926,19</b>	<b>140.595,21</b>	<b>141.102,11</b>	<b>159.079,35</b>	<b>177.550,24</b>	<b>178.040,00</b>	<b>162.833,39</b>	<b>163.165,61</b>	<b>149.508,12</b>	<b>150.458,68</b>	<b>160.908,58</b>	<b>144.012,85</b>	<b>144.791,70</b>
YOGURT	33.999,56	39.473,70	38.932,32	43.041,76	48.399,03	45.391,69	38.967,59	35.744,20	32.503,17	37.178,31	42.609,94	38.640,67	36.293,12
Leche fermentada con bifidobacteria+otras leches	15.686,95	18.635,96	19.030,61	20.091,72	20.105,13	19.006,32	17.386,01	16.425,23	14.959,82	17.365,65	20.076,12	17.706,06	16.898,51
QUESO	33.999,49	29.789,17	30.723,97	35.877,56	41.419,91	38.779,14	33.373,86	30.569,49	28.452,74	30.801,06	37.000,27	33.900,75	36.173,56
RESTO DERIVADOS LACTEOS	53.240,20	52.696,38	52.415,21	60.068,31	67.626,17	74.862,85	73.105,92	80.426,70	73.592,39	65.113,65	61.222,24	53.765,38	55.426,51
<b>T.HUEVOS KGS</b>	<b>32.618,37</b>	<b>33.600,63</b>	<b>32.638,98</b>	<b>40.951,82</b>	<b>50.238,21</b>	<b>43.242,12</b>	<b>36.507,06</b>	<b>35.303,75</b>	<b>32.721,15</b>	<b>33.097,09</b>	<b>37.453,90</b>	<b>36.144,74</b>	<b>37.870,77</b>
<b>PAN</b>	<b>120.519,40</b>	<b>125.554,84</b>	<b>122.851,89</b>	<b>138.728,11</b>	<b>151.363,16</b>	<b>139.259,74</b>	<b>121.569,18</b>	<b>112.953,36</b>	<b>106.287,76</b>	<b>114.351,01</b>	<b>129.157,31</b>	<b>123.813,05</b>	<b>129.406,66</b>
<b>LEGUMBRES</b>	<b>12.742,28</b>	<b>15.938,57</b>	<b>14.545,62</b>	<b>23.108,54</b>	<b>17.857,81</b>	<b>14.631,21</b>	<b>12.703,41</b>	<b>10.771,84</b>	<b>10.515,45</b>	<b>13.855,99</b>	<b>17.743,09</b>	<b>16.301,16</b>	<b>12.832,18</b>
<b>AZUCAR</b>	<b>13.436,55</b>	<b>11.643,39</b>	<b>11.478,42</b>	<b>18.133,17</b>	<b>20.393,58</b>	<b>15.510,81</b>	<b>13.280,87</b>	<b>10.795,82</b>	<b>10.261,50</b>	<b>11.950,51</b>	<b>15.333,70</b>	<b>14.232,67</b>	<b>14.532,44</b>
<b>TOTAL ACEITE</b>	<b>47.844,63</b>	<b>45.789,64</b>	<b>45.793,25</b>	<b>58.756,36</b>	<b>57.587,38</b>	<b>57.200,34</b>	<b>52.146,54</b>	<b>45.743,26</b>	<b>45.158,55</b>	<b>48.102,14</b>	<b>58.015,42</b>	<b>49.169,13</b>	<b>49.683,11</b>
TOTAL ACEITES DE OLIVA	31.884,65	31.218,03	31.146,31	37.873,46	35.159,49	38.083,24	36.754,37	32.014,68	30.697,92	32.530,22	40.409,33	33.666,30	33.123,91
ACEITE DE GIRASOL	14.865,82	13.453,39	13.422,09	19.273,43	20.387,10	17.739,79	14.157,28	12.752,28	13.282,92	14.288,57	16.295,87	14.140,90	15.240,64

CONSUMO ALIMENTARIO EN EL HOGAR

Miles de Kilos/Litros	DICIEMBRE 19	ENERO 20	FEBRERO 20	MARZO 20	ABRIL 20	MAYO 20	JUNIO 20	JULIO 20	AGOSTO 20	SEPTIEMBRE 20	OCTUBRE 20	NOVIEMBRE 20	DICIEMBRE 20
<b>PATATAS FRESCAS</b>	<b>72.778,30</b>	<b>71.942,24</b>	<b>77.091,23</b>	<b>104.636,60</b>	<b>108.469,20</b>	<b>99.346,69</b>	<b>85.621,93</b>	<b>90.175,98</b>	<b>74.085,89</b>	<b>84.453,33</b>	<b>95.916,00</b>	<b>89.679,98</b>	<b>87.514,39</b>
<b>T.HORTALIZAS FRESCAS</b>	<b>187.757,90</b>	<b>215.831,81</b>	<b>226.022,12</b>	<b>257.552,90</b>	<b>303.814,22</b>	<b>288.906,80</b>	<b>247.215,64</b>	<b>242.399,04</b>	<b>217.270,54</b>	<b>244.130,14</b>	<b>251.090,91</b>	<b>238.554,47</b>	<b>223.054,65</b>
TOMATES	36.498,68	40.993,26	43.416,49	49.440,89	61.129,36	67.383,64	66.660,26	74.111,99	64.452,71	64.894,57	52.238,00	48.644,85	42.192,88
CEBOLLAS	25.360,39	26.075,03	26.921,73	34.088,44	38.862,02	35.409,90	30.376,89	28.290,45	26.491,05	29.660,96	32.327,00	29.522,24	31.362,94
LECHUGA/ESC./ENDIVIA	14.056,75	14.461,92	14.925,74	17.836,29	20.692,47	21.347,32	18.751,71	17.223,53	15.760,23	15.879,52	16.010,76	15.583,43	14.991,70
PIMIENTOS	14.909,56	17.311,98	16.510,07	20.569,03	25.185,79	23.213,52	22.352,62	22.940,50	23.015,39	27.633,09	26.486,91	19.530,12	18.086,87
JUDIAS VERDES	5.029,32	6.616,29	5.739,58	7.244,74	7.486,64	7.347,63	7.050,12	9.266,35	6.575,16	6.688,37	8.567,84	6.589,62	4.965,12
COLES	6.522,05	8.184,08	7.565,24	7.978,48	9.029,54	6.095,94	4.628,83	3.315,25	3.460,95	5.498,32	8.010,26	8.192,86	8.149,23
<b>T.FRUTAS FRESCAS</b>	<b>298.690,59</b>	<b>317.017,98</b>	<b>321.171,62</b>	<b>369.006,74</b>	<b>434.581,01</b>	<b>436.369,54</b>	<b>428.048,37</b>	<b>451.789,94</b>	<b>401.113,71</b>	<b>385.879,27</b>	<b>379.017,20</b>	<b>341.351,65</b>	<b>345.846,69</b>
NARANJAS	66.124,70	83.856,23	85.997,39	106.709,00	124.241,20	92.190,21	49.736,30	33.012,21	22.936,44	26.007,96	39.240,26	60.360,94	77.994,60
MANDARINAS	41.037,62	44.641,67	38.020,65	33.683,75	27.983,48	7.867,33	1.025,19	718,23	1.499,96	5.970,46	32.852,15	49.106,58	51.385,66
LIMONES	9.663,33	8.735,09	8.026,31	10.641,15	14.690,94	12.589,40	11.373,21	9.894,60	9.354,49	9.375,09	11.153,38	9.798,40	11.060,84
PLATANOS	45.653,18	51.272,09	55.209,87	62.228,78	72.556,54	65.028,38	50.025,29	42.572,49	36.262,03	44.651,93	55.264,94	54.888,95	52.056,18
MANZANAS	35.911,54	43.451,19	43.693,23	52.382,00	59.827,55	51.341,73	34.910,00	25.733,46	25.307,80	36.432,66	51.560,58	43.081,70	37.559,72
PERAS	17.922,78	19.868,69	20.699,88	24.399,08	28.018,36	21.581,19	13.664,33	10.791,59	13.387,91	20.333,21	26.084,68	23.814,58	20.381,22
MELOCOTONES	222,96	296,82	97,49	146,70	1.207,67	7.977,18	22.609,58	34.279,57	31.865,50	25.601,73	13.165,82	1.740,22	413,13
ALBARICOQUES	130,87	116,31	121,36	130,30	718,04	15.151,44	13.676,09	6.350,30	1.597,27	290,57	155,39	85,10	231,07
FRESAS/FRESON	1.214,82	7.722,70	21.324,54	29.920,07	35.622,95	25.004,67	5.078,56	1.885,53	1.312,50	1.381,92	1.218,29	938,76	2.293,92
MELON	8.014,95	6.331,80	6.438,04	5.869,84	9.486,76	20.909,24	44.967,09	75.112,25	81.329,97	77.570,51	39.737,51	12.929,44	8.384,98
SANDIA	373,85	55,65	464,47	2.020,78	7.902,54	50.005,58	93.346,52	121.701,30	99.670,37	51.830,72	9.421,45	637,46	541,26
CIRUELAS	1.417,89	989,52	1.163,16	1.313,80	1.711,18	1.528,76	5.792,12	10.601,36	11.904,57	12.767,94	7.142,77	2.198,18	478,45
CEREZAS	211,20	165,44	122,29	104,81	114,99	6.901,08	19.460,54	9.249,03	931,26	402,31	220,04	95,29	105,20
UVAS	11.235,57	6.051,32	3.053,37	3.172,19	3.800,16	3.523,30	2.053,19	3.613,12	7.799,39	21.201,95	25.329,51	15.918,49	14.804,65
KIWI	11.289,49	12.280,62	13.322,30	13.322,00	15.285,96	12.920,41	9.791,23	9.410,67	7.943,37	8.909,03	12.491,20	12.253,15	13.559,28
<b>BEBIDAS DERIVADAS VI</b>	<b>4.559,18</b>	<b>3.032,94</b>	<b>3.412,89</b>	<b>3.960,75</b>	<b>5.635,49</b>	<b>8.583,72</b>	<b>10.182,01</b>	<b>13.904,08</b>	<b>12.408,60</b>	<b>8.158,70</b>	<b>6.351,77</b>	<b>5.432,11</b>	<b>5.886,41</b>
<b>TOTAL VINOS</b>	<b>48.913,54</b>	<b>26.096,15</b>	<b>26.979,82</b>	<b>32.116,59</b>	<b>47.354,87</b>	<b>44.091,47</b>	<b>36.456,70</b>	<b>33.274,86</b>	<b>28.059,00</b>	<b>29.216,61</b>	<b>35.721,05</b>	<b>44.071,08</b>	<b>54.843,54</b>
T.VINOS SIN DOP/IGP	13.912,94	10.401,21	12.178,80	13.616,69	20.121,95	18.804,23	15.376,07	14.614,08	12.503,20	13.338,42	15.061,98	21.975,24	16.115,13
T.VINOS CON DOP+IGP	35.000,61	15.694,95	14.801,03	18.499,91	27.232,92	25.287,24	21.080,63	18.660,78	15.555,80	15.878,19	20.659,07	22.095,83	38.728,41
VINOS CON DOP	31.309,46	14.445,46	13.667,64	16.482,28	23.838,40	22.430,34	18.541,99	15.737,85	13.599,90	14.025,72	17.863,97	19.418,93	35.401,90
VINOS TRANQUILOS	20.044,13	11.781,47	11.581,09	14.080,35	20.026,73	18.979,03	15.037,78	12.595,46	11.088,36	11.558,22	15.020,88	15.888,36	24.219,94
ESPUM(INC CAVA)+GAS	8.250,35	1.611,39	1.211,31	1.254,40	2.152,08	2.006,68	2.220,84	1.955,58	1.572,07	1.227,26	1.662,65	2.047,47	8.836,10
VINOS DE AGUJA	1.369,47	150,69	92,48	128,05	204,89	242,38	159,92	113,30	109,62	234,92	152,04	161,39	391,89
VINOS LICOROSOS	1.640,01	901,91	782,76	1.019,48	1.454,71	1.202,25	1.123,46	1.073,50	829,85	1.001,26	1.028,40	1.321,71	1.953,03
OTROS VINOS CON DOP	-	-	-	-	-	-	-	-	-	-	-	-	-
VINOS CON I.G.P.	3.691,15	1.249,49	1.133,39	2.017,63	3.394,52	2.856,90	2.538,64	2.922,94	1.955,89	1.852,47	2.795,10	2.676,90	3.326,51
<b>CERVEZAS</b>	<b>71.622,60</b>	<b>57.244,86</b>	<b>61.062,98</b>	<b>80.845,58</b>	<b>112.829,92</b>	<b>116.277,46</b>	<b>102.730,61</b>	<b>110.190,05</b>	<b>96.127,35</b>	<b>80.815,46</b>	<b>88.614,22</b>	<b>78.708,11</b>	<b>92.019,75</b>
<b>SIDRAS</b>	<b>5.967,19</b>	<b>1.253,38</b>	<b>1.005,90</b>	<b>1.186,86</b>	<b>1.705,26</b>	<b>1.415,95</b>	<b>1.479,19</b>	<b>1.448,72</b>	<b>1.265,74</b>	<b>1.155,48</b>	<b>1.166,10</b>	<b>1.331,94</b>	<b>6.230,83</b>
<b>T.BEBIDAS ESPIRITUOSA</b>	<b>5.608,52</b>	<b>2.480,31</b>	<b>2.489,68</b>	<b>2.918,01</b>	<b>4.660,05</b>	<b>4.293,60</b>	<b>3.846,51</b>	<b>3.507,50</b>	<b>3.263,47</b>	<b>2.720,99</b>	<b>3.630,32</b>	<b>3.257,35</b>	<b>7.007,28</b>

BEBIDAS DERIVADAS DE VINO: incluye tinto de verano, sangría, vermut y resto.  
 BEBIDAS ESPIRITUOSAS: incluye el brandy, whisky, ginbra, ron, anís y otras bebidas espirituosas  
 - No se dispone de dato porque aún no dispone de compras registradas

## CONSUMO ALIMENTARIO EN EL HOGAR

Miles de €	DICIEMBRE 19	ENERO 20	FEBRERO 20	MARZO 20	ABRIL 20	MAYO 20	JUNIO 20	JULIO 20	AGOSTO 20	SEPTIEMBRE 20	OCTUBRE 20	NOVIEMBRE 20	DICIEMBRE 20
<b>TOTAL CARNE</b>	<b>1.594.238,74</b>	<b>1.241.414,72</b>	<b>1.203.185,94</b>	<b>1.438.674,32</b>	<b>1.523.634,70</b>	<b>1.425.357,79</b>	<b>1.297.919,60</b>	<b>1.184.685,11</b>	<b>1.073.052,57</b>	<b>1.199.863,64</b>	<b>1.459.560,10</b>	<b>1.348.511,13</b>	<b>1.764.516,30</b>
CARNE FRESCA	990.664,28	839.208,44	802.224,82	954.977,13	1.021.709,22	949.584,37	842.475,27	772.669,25	689.272,84	772.082,78	934.592,19	861.802,34	1.091.939,58
CARNE VACUNO	222.114,65	194.207,96	186.028,98	226.084,77	226.520,09	221.662,97	186.123,63	179.238,76	153.144,64	178.731,02	226.225,03	203.084,09	255.513,41
CARNE POLLO	208.165,71	212.507,01	202.935,42	260.017,37	279.618,36	259.258,86	235.920,26	206.550,19	191.584,18	210.822,36	243.903,97	227.438,57	236.167,01
CARNE CONEJO	22.031,63	23.712,61	22.706,68	27.881,03	27.072,68	26.515,94	24.897,17	24.296,00	19.397,51	23.559,02	24.866,96	24.833,85	20.472,09
CARNE OVINO/CAPRINO	145.052,45	59.957,87	50.658,52	48.110,67	64.408,58	60.776,24	52.688,85	48.806,03	46.970,18	43.847,84	52.695,79	53.228,68	167.314,93
CARNE CERDO	283.664,70	257.512,30	252.671,10	292.322,90	318.281,40	282.817,10	257.984,20	237.095,50	209.942,60	232.524,40	284.830,80	259.445,10	301.863,00
CARNE CONGELADA	27.391,65	18.144,26	17.397,47	25.293,82	26.243,29	23.509,22	21.798,95	18.713,67	17.143,97	21.395,08	21.384,84	22.037,74	33.041,08
CARNE TRANSFORMADA	576.182,81	384.062,02	383.563,65	458.403,37	475.682,19	452.264,20	433.645,38	393.302,19	366.635,76	406.385,79	503.583,07	464.671,05	639.535,64
<b>TOTAL PESCA</b>	<b>1.127.794,94</b>	<b>726.616,02</b>	<b>699.969,17</b>	<b>814.903,25</b>	<b>953.027,06</b>	<b>925.925,02</b>	<b>822.651,94</b>	<b>772.415,11</b>	<b>709.237,27</b>	<b>757.072,66</b>	<b>855.408,31</b>	<b>857.884,18</b>	<b>1.344.353,15</b>
PESCADOS	380.276,84	365.761,72	381.403,22	435.197,08	516.024,12	484.805,87	407.144,55	377.178,74	347.699,11	391.601,39	428.969,06	418.244,28	456.151,84
PESCADOS FRESCOS	301.622,74	286.260,85	309.174,90	335.080,92	399.416,42	392.339,58	334.371,79	306.590,34	276.185,53	317.755,20	349.055,20	335.464,22	369.413,74
PESCADOS CONGELADOS	78.654,11	79.500,87	72.228,31	100.116,17	116.607,70	92.466,29	72.772,76	70.588,41	71.513,58	73.846,19	79.913,85	82.780,06	86.738,09
MARISCO/MOLUSCO/CRUS	517.821,95	205.137,27	160.005,65	168.627,02	224.846,78	225.960,13	212.716,24	189.045,17	185.065,22	196.063,95	237.816,78	268.248,44	635.162,82
CONS.PESCADO/MOLUSCO	229.696,15	155.717,03	158.560,30	211.079,15	212.156,17	215.159,02	202.791,15	206.191,20	176.472,95	169.407,32	188.622,47	171.391,45	253.038,49
<b>TOTAL LECHE LIQUIDA</b>	<b>185.350,94</b>	<b>194.321,32</b>	<b>182.749,11</b>	<b>230.914,81</b>	<b>231.059,77</b>	<b>209.362,92</b>	<b>187.808,67</b>	<b>178.849,13</b>	<b>161.247,60</b>	<b>180.757,14</b>	<b>205.962,69</b>	<b>194.767,14</b>	<b>205.844,87</b>
LECHE ESTERILIZADA	176.184,80	185.975,50	174.309,30	222.433,10	222.070,00	200.917,50	180.255,90	170.446,80	154.536,70	173.603,20	197.728,00	186.345,10	195.624,00
LECHE PASTERIZADA	8.486,15	7.898,71	7.782,45	8.028,95	8.523,45	7.665,10	6.888,17	7.370,35	5.956,74	6.871,72	7.942,96	7.758,74	9.793,46
LECHE CRUDA	679,99	447,12	657,36	452,76	466,32	780,31	664,60	1.031,99	754,15	282,22	291,73	663,30	427,41
<b>T Derivados lacteos</b>	<b>515.533,65</b>	<b>459.748,96</b>	<b>479.697,48</b>	<b>553.097,77</b>	<b>636.102,99</b>	<b>633.445,25</b>	<b>567.953,19</b>	<b>559.687,51</b>	<b>517.956,92</b>	<b>511.081,65</b>	<b>565.680,23</b>	<b>514.503,31</b>	<b>554.473,54</b>
YOGURT	62.340,13	71.260,80	71.401,84	79.664,21	89.249,92	83.849,16	70.857,19	65.555,49	59.805,24	67.727,93	79.620,50	71.193,98	67.298,34
Leche fermentada con bifidobacteria+otras leches	45.716,30	53.709,06	55.659,86	60.311,69	61.146,21	57.690,21	51.900,64	49.481,64	45.291,49	51.475,33	59.424,25	53.634,87	51.289,60
QUESO	274.170,51	222.235,87	231.139,45	272.011,68	313.690,66	292.895,17	251.955,82	232.207,32	217.931,36	233.500,79	279.725,46	261.048,42	290.596,33
RESTO DERIVADOS LACTEOS	133.306,71	112.543,23	121.496,33	141.110,19	172.016,20	199.010,71	193.239,53	212.443,06	194.928,83	158.377,60	146.910,02	128.626,05	145.289,27
<b>T.HUEVOS KGS</b>	<b>76.754,54</b>	<b>77.775,29</b>	<b>76.402,24</b>	<b>96.582,12</b>	<b>117.741,70</b>	<b>101.937,35</b>	<b>86.038,91</b>	<b>83.617,51</b>	<b>78.671,04</b>	<b>78.382,01</b>	<b>87.180,58</b>	<b>83.794,22</b>	<b>88.482,80</b>
<b>PAN</b>	<b>297.839,66</b>	<b>303.191,88</b>	<b>296.174,95</b>	<b>335.576,29</b>	<b>360.511,10</b>	<b>324.708,04</b>	<b>286.219,57</b>	<b>270.965,06</b>	<b>248.601,02</b>	<b>274.221,99</b>	<b>307.648,59</b>	<b>299.860,12</b>	<b>305.966,61</b>
<b>LEGUMBRES</b>	<b>24.619,96</b>	<b>29.981,67</b>	<b>29.194,95</b>	<b>44.528,41</b>	<b>33.578,44</b>	<b>27.888,07</b>	<b>23.721,70</b>	<b>19.486,19</b>	<b>19.930,20</b>	<b>27.038,04</b>	<b>35.062,18</b>	<b>32.405,34</b>	<b>23.154,75</b>
<b>AZUCAR</b>	<b>12.949,88</b>	<b>11.625,05</b>	<b>11.632,37</b>	<b>17.271,37</b>	<b>19.900,97</b>	<b>15.510,47</b>	<b>12.957,02</b>	<b>10.725,56</b>	<b>10.471,27</b>	<b>11.583,56</b>	<b>14.966,55</b>	<b>14.068,47</b>	<b>14.497,42</b>
<b>TOTAL ACEITE</b>	<b>122.209,99</b>	<b>111.244,34</b>	<b>109.440,18</b>	<b>135.458,96</b>	<b>129.536,35</b>	<b>136.507,49</b>	<b>126.851,59</b>	<b>110.637,59</b>	<b>103.978,94</b>	<b>113.826,25</b>	<b>138.235,03</b>	<b>116.546,25</b>	<b>118.024,77</b>
TOTAL ACEITES DE OLIVA	104.164,47	94.266,37	92.453,46	111.557,76	103.239,47	113.858,82	108.333,52	94.430,21	87.004,55	95.651,16	117.630,47	98.233,12	98.733,86
ACEITE DE GIRASOL	15.465,60	14.462,52	14.275,41	20.475,12	21.532,14	18.991,08	15.086,26	13.674,89	14.206,21	15.428,53	17.497,44	15.092,47	16.331,51

T DERIVADOS LACTEOS: Incluye Preparados Lacteos y Derivados Lacteos  
 BIFIDUS + LECHE FERMENTADAS: INCLUEN LOS Yogures con Bifidus y las Otras Leches fermentadas

CONSUMO ALIMENTARIO EN EL HOGAR

Miles de €	DICIEMBRE 19	ENERO 20	FEBRERO 20	MARZO 20	ABRIL 20	MAYO 20	JUNIO 20	JULIO 20	AGOSTO 20	SEPTIEMBRE 20	OCTUBRE 20	NOVIEMBRE 20	DICIEMBRE 20
<b>PATATAS FRESCAS</b>	<b>65.823,49</b>	<b>64.713,94</b>	<b>69.748,38</b>	<b>94.686,83</b>	<b>104.005,00</b>	<b>93.433,55</b>	<b>77.578,62</b>	<b>79.025,45</b>	<b>66.028,82</b>	<b>75.146,30</b>	<b>83.644,14</b>	<b>76.899,34</b>	<b>76.370,42</b>
<b>T.HORTALIZAS FRESCAS</b>	<b>368.920,26</b>	<b>421.389,55</b>	<b>430.847,66</b>	<b>498.665,95</b>	<b>618.817,73</b>	<b>565.957,25</b>	<b>471.135,44</b>	<b>448.389,61</b>	<b>409.019,27</b>	<b>477.824,67</b>	<b>496.897,93</b>	<b>472.592,86</b>	<b>430.340,67</b>
TOMATES	66.355,42	73.154,90	76.777,66	89.393,32	114.617,10	115.480,30	111.147,60	120.124,20	105.649,30	115.161,00	96.244,33	87.551,48	75.025,39
CEBOLLAS	30.811,95	31.512,99	32.968,26	43.355,98	54.342,43	48.425,82	38.315,40	35.155,54	33.939,18	36.335,52	40.006,25	36.553,32	39.512,89
LECHUGA/ESC./ENDIVIA	39.398,42	40.927,16	42.240,99	48.099,37	57.213,84	57.616,40	50.562,32	47.468,82	41.983,69	43.313,25	45.169,75	41.557,28	40.468,52
PIMIENTOS	28.805,43	32.109,31	31.181,69	43.817,53	58.460,60	52.972,30	45.839,88	44.005,62	44.520,41	59.697,46	50.703,32	37.862,19	33.271,43
JUDIAS VERDES	16.034,04	21.535,33	19.879,96	24.341,28	26.209,60	23.708,00	23.370,93	31.458,49	26.406,77	25.314,37	29.662,35	21.713,50	16.557,79
COLES	7.813,83	9.343,90	9.222,49	9.059,05	10.681,24	7.375,32	5.352,01	3.749,59	3.770,14	6.273,87	8.841,25	9.311,09	9.356,10
<b>T.FRUTAS FRESCAS</b>	<b>485.524,89</b>	<b>511.219,71</b>	<b>544.534,23</b>	<b>621.017,29</b>	<b>766.815,93</b>	<b>824.313,75</b>	<b>773.987,98</b>	<b>702.647,20</b>	<b>594.976,88</b>	<b>652.149,54</b>	<b>712.633,15</b>	<b>597.092,66</b>	<b>580.108,53</b>
NARANJAS	66.011,01	81.014,66	84.048,65	106.158,40	142.344,90	115.749,90	67.633,83	46.053,61	39.001,81	47.716,38	64.232,30	70.234,89	78.855,32
MANDARINAS	58.278,69	67.749,49	66.810,21	64.240,73	56.292,77	17.575,38	2.360,06	1.521,53	3.048,43	12.196,50	56.137,96	72.536,43	71.613,29
LIMONES	15.637,74	13.265,44	13.229,11	17.306,31	27.005,85	25.441,15	21.177,94	18.370,43	18.078,57	18.656,68	20.670,52	16.479,61	18.390,10
PLATANOS	78.111,73	83.353,54	85.384,40	97.335,11	117.267,00	104.530,90	78.843,02	67.823,14	58.853,52	73.126,22	93.993,44	88.693,86	79.574,48
MANZANAS	52.827,40	62.879,19	64.065,46	79.382,42	93.777,98	79.358,92	53.885,14	41.543,94	40.563,22	58.578,08	80.253,44	67.602,74	59.499,88
PERAS	27.889,00	30.074,79	32.724,15	40.979,48	49.780,19	41.075,02	27.535,25	20.791,84	24.549,24	34.857,81	44.372,81	40.425,63	33.894,81
MELOCOTONES	433,05	402,89	154,54	394,90	2.678,37	20.275,06	48.789,88	65.720,55	59.874,19	55.878,90	32.898,48	4.549,97	682,15
ALBARICOQUES	362,29	165,12	233,12	249,62	2.210,63	37.672,28	30.637,71	14.606,30	3.676,89	528,15	205,96	145,17	452,94
FRESAS/FRESON	5.499,48	29.496,65	70.848,23	80.827,50	90.227,71	66.592,39	16.790,77	7.824,46	6.074,11	5.657,11	4.844,54	4.223,57	10.677,87
MELON	13.529,71	11.113,83	10.814,52	10.897,81	18.161,50	36.909,76	68.229,22	84.902,47	80.985,69	72.800,62	44.238,72	19.804,29	13.761,23
SANDIA	652,12	75,95	704,21	3.176,03	10.536,44	66.552,81	93.800,84	90.727,77	66.535,96	45.308,76	9.490,50	860,28	863,76
CIRUELAS	2.147,06	1.719,65	3.434,57	4.054,93	5.266,59	4.602,39	12.285,44	21.042,86	24.050,41	24.875,10	14.346,21	4.372,42	866,76
CEREZAS	1.028,10	1.151,99	556,01	201,59	430,79	33.252,57	87.420,19	47.511,59	5.250,70	1.152,25	632,40	538,92	1.197,70
UVAS	29.617,31	17.661,05	12.618,69	13.607,02	15.714,46	14.411,50	7.171,09	11.736,25	20.798,26	52.061,69	60.093,95	42.755,62	45.286,60
KIWI	33.875,78	35.158,40	36.835,89	37.239,65	44.754,41	44.456,28	36.168,06	34.961,04	30.698,20	35.924,77	45.432,94	41.949,06	43.610,75
<b>BEBIDAS DERIVADAS VI</b>	<b>11.622,74</b>	<b>6.517,66</b>	<b>6.863,89</b>	<b>9.710,26</b>	<b>15.312,10</b>	<b>18.198,09</b>	<b>14.826,27</b>	<b>18.217,22</b>	<b>16.024,31</b>	<b>11.240,95</b>	<b>11.241,78</b>	<b>10.921,78</b>	<b>16.614,21</b>
<b>TOTAL VINOS</b>	<b>210.961,10</b>	<b>79.289,70</b>	<b>73.962,60</b>	<b>87.730,18</b>	<b>135.774,60</b>	<b>125.784,30</b>	<b>108.773,70</b>	<b>92.093,00</b>	<b>77.553,65</b>	<b>75.542,38</b>	<b>102.533,10</b>	<b>115.895,80</b>	<b>230.246,70</b>
T.VINOS SIN DOP/IGP	22.167,17	14.414,50	15.522,28	17.858,74	27.706,94	26.039,42	21.854,44	19.612,22	16.752,83	17.612,55	20.570,39	21.644,80	24.850,49
T.VINOS CON DOP+IGP	188.793,90	64.875,20	58.440,32	69.871,44	108.067,70	99.744,90	86.919,24	72.480,78	60.800,82	57.929,82	81.962,69	94.250,98	205.396,20
VINOS CON DOP	176.625,40	61.275,01	55.411,64	65.428,32	100.589,00	93.175,86	79.902,23	63.941,83	55.865,44	53.454,75	74.903,55	86.785,20	194.404,60
VINOS TRANQUILOS	113.505,08	48.627,28	47.001,39	55.965,87	85.108,25	78.786,47	63.413,35	49.825,78	45.000,65	43.721,88	62.908,99	69.725,13	130.807,33
ESPUM(INC CAVA)+GAS	51.587,12	8.851,03	5.282,96	5.339,60	9.110,13	8.927,55	12.054,77	10.099,76	7.336,19	5.552,93	7.604,45	11.647,24	54.012,06
VINOS DE AGUJA	4.117,24	467,81	272,73	406,72	634,03	820,46	546,23	429,36	351,46	722,50	549,21	566,55	1.325,93
VINOS LICOROSOS	7.393,21	3.328,89	2.854,56	3.716,13	5.736,63	4.641,38	3.887,88	3.586,94	3.177,14	3.440,74	3.840,91	4.846,29	8.255,36
OTROS VINOS CON DOP	-	-	-	-	-	-	-	-	-	-	-	-	-
VINOS CON I.G.P.	12.168,47	3.600,19	3.028,69	4.443,13	7.478,67	6.569,04	7.017,01	8.538,95	4.935,38	4.475,08	7.059,14	7.465,78	10.991,57
<b>CERVEZAS</b>	<b>99.067,96</b>	<b>76.903,98</b>	<b>80.796,13</b>	<b>109.383,33</b>	<b>158.169,86</b>	<b>161.950,06</b>	<b>143.818,19</b>	<b>150.593,53</b>	<b>132.332,11</b>	<b>111.107,33</b>	<b>120.540,60</b>	<b>110.042,16</b>	<b>129.770,47</b>
<b>SIDRAS</b>	<b>14.797,87</b>	<b>3.414,98</b>	<b>2.735,71</b>	<b>3.215,26</b>	<b>4.748,76</b>	<b>4.062,26</b>	<b>4.163,82</b>	<b>3.911,18</b>	<b>3.572,90</b>	<b>3.176,71</b>	<b>3.141,83</b>	<b>3.427,85</b>	<b>15.348,36</b>
<b>T.BEBIDAS ESPIRITUOSA</b>	<b>68.599,26</b>	<b>26.030,19</b>	<b>25.627,65</b>	<b>32.436,47</b>	<b>50.540,90</b>	<b>45.907,75</b>	<b>40.238,89</b>	<b>37.179,11</b>	<b>35.767,56</b>	<b>29.996,30</b>	<b>38.957,24</b>	<b>34.610,92</b>	<b>86.638,58</b>

BEBIDAS DERIVADAS DE VINO: incluye tinto de verano, sangría, vermut y resto.  
 BEBIDAS ESPIRITUOSAS: incluye el brandy, whisky, ginebra, ron, anís y otras bebidas espirituosas  
 - No se dispone de dato porque aún no dispone de compras registradas

## CONSUMO ALIMENTARIO EN EL HOGAR. Clasificación COICOP

	MILES de kg/l	MILES de €	PART. MERC. VALOR	CONSUMO X CAPITA	GASTO X CAPITA €	PRECIO MEDIO € x kg
	DICIEMBRE 20	DICIEMBRE 20	DICIEMBRE 20	DICIEMBRE 20	DICIEMBRE 20	DICIEMBRE 20
<b>0.1.1 ALIMENTACION</b>	2.068.184,3	7.141.022,4	88,9	44,7	154,46	3,45
<b>0.1.1.1 PAN Y CEREALES</b>	249.417,6	766.035,0	9,5	5,4	16,57	3,07
0.1.1.1.1 ARROZ	15.345,4	25.181,2	0,3	0,3	0,54	1,64
0.1.1.1.2 PAN	129.406,7	305.966,6	3,8	2,8	6,62	2,36
0.1.1.1.3 OTROS PRODUCTOS DE PANADERIA	46.700,8	220.836,2	2,8	1,0	4,78	4,73
0.1.1.1.4 PASTAS ALIMENTICIAS	22.333,3	68.059,2	0,8	0,5	1,47	3,05
0.1.1.1.5 PRODUCTOS PASTELERÍA/MASAS COCINADAS	12.139,4	81.618,1	1,0	0,3	1,77	6,72
0.1.1.1.7 CEREALES/OTROS ELABORADOS CON CEREALES	23.491,9	64.373,7	0,8	0,5	1,39	2,74
<b>0.1.1.2 CARNE</b>	235.077,4	1.872.607,4	23,3	5,1	40,50	7,97
0.1.1.2.1 BOVINO FRESCA/REFRIGERADA/CONGELADA	24.604,0	261.644,8	3,3	0,5	5,66	10,63
0.1.1.2.2 PORCINO FRESCA/REFRIGERADA/CONGELADA	47.681,7	311.178,0	3,9	1,0	6,73	6,53
0.1.1.2.3 OVINO/CAPRINO FRESCA/REFRIGERADA/CONGELADA	13.728,1	167.314,9	2,1	0,3	3,62	12,19
0.1.1.2.4 AVE FRESCA/REFRIGERADA/CONGELADA	62.841,4	296.535,7	3,7	1,4	6,41	4,72
0.1.1.2.5 CHARCUTERIA	55.994,5	624.753,8	7,8	1,2	13,51	11,16
0.1.1.2.6 CARNES PREPARADAS	18.003,1	132.213,8	1,6	0,4	2,86	7,34
0.1.1.2.7 DESPOJOS/CASQUERÍA	3.943,0	21.204,5	0,3	0,1	0,46	5,38
0.1.1.2.8 OTRAS CARNES	8.388,0	58.021,7	0,7	0,2	1,25	6,92
0.1.1.2.9 CARNE CONGELADA	1.097,5	9.003,7	0,1	0,0	0,19	8,20
<b>0.1.1.3 PESCADO</b>	135.463,6	1.377.043,8	17,2	2,9	29,78	10,17
0.1.1.3.1 PESCADO FRESCO/REFRIGERADO	39.715,4	369.413,7	4,6	0,9	7,99	9,30
0.1.1.3.2 PESCADO CONGELADO	10.555,7	86.738,1	1,1	0,2	1,88	8,22
0.1.1.3.3 MOLUSCOS/CRUSTACEOS FRESCOS/CONGELADOS	60.082,5	635.162,8	7,9	1,3	13,74	10,57
0.1.1.3.4 PESCADOS/MARISCOS SECOS/AHUMADOS	3.460,0	73.029,1	0,9	0,1	1,58	21,11
0.1.1.3.5 OTRAS CONSERVAS DE PESCADO	21.650,0	212.700,0	2,6	0,5	4,60	9,82
<b>0.1.1.4 LECHE/QUESO/HUEVOS</b>	473.988,6	824.618,5	10,3	10,3	17,84	1,74
0.1.1.4.1 LECHE ENTERA	83.295,9	58.419,2	0,7	1,8	1,26	0,70
0.1.1.4.2 LECHE SEMI	134.908,4	93.793,6	1,2	2,9	2,03	0,70
0.1.1.4.2 LECHE DESNATADA	77.310,1	53.632,1	0,7	1,7	1,16	0,69
0.1.1.4.3 LECHE CONSERVADA	13.669,5	30.819,4	0,4	0,3	0,67	2,25
0.1.1.4.4 YOGURES	58.478,3	128.067,5	1,6	1,3	2,77	2,19
0.1.1.4.5 QUESO/REQUESON	36.173,6	290.596,3	3,6	0,8	6,29	8,03
0.1.1.4.6 OTROS PRODUCTOS A BASE DE LECHE	30.674,4	75.505,5	0,9	0,7	1,63	2,46
0.1.1.4.7 HUEVOS	39.478,5	93.784,9	1,2	0,9	2,03	2,38
<b>0.1.1.5 ACEITES Y GRASAS</b>	56.455,0	157.253,2	2,0	1,2	3,40	2,79
0.1.1.5.1 MANTEQUILLA	2.204,8	16.159,7	0,2	0,0	0,35	7,33
0.1.1.5.2 MARGARINA	2.568,0	8.286,9	0,1	0,1	0,18	3,23
0.1.1.5.3 ACEITE DE OLIVA	33.492,5	99.376,8	1,2	0,7	2,15	2,97
0.1.1.5.4 OTROS ACEITES	16.190,6	18.648,0	0,2	0,4	0,40	1,15
0.1.1.5.5 OTRAS GRASAS ANIMALES	1.999,1	14.781,8	0,2	0,0	0,32	7,39

## CONSUMO ALIMENTARIO EN EL HOGAR. Clasificación COICOP

	MILES de kg/l	MILES de €	PART. MERC. VALOR	CONSUMO X CAPITA	GASTO X CAPITA €	PRECIO MEDIO € x kg
	DICIEMBRE 20	DICIEMBRE 20	DICIEMBRE 20	DICIEMBRE 20	DICIEMBRE 20	DICIEMBRE 20
<b>0.1.1.6 FRUTAS</b>	371.955,8	745.947,1	9,3	8,0	16,13	2,01
0.1.1.6.1 CITRICOS	140.441,1	168.858,7	2,1	3,0	3,65	1,20
0.1.1.6.2 PLATANOS	52.056,2	79.574,5	1,0	1,1	1,72	1,53
0.1.1.6.3 MANZANAS	37.559,7	59.499,9	0,7	0,8	1,29	1,58
0.1.1.6.4 PERAS	20.381,2	33.894,8	0,4	0,4	0,73	1,66
0.1.1.6.5 FRUTAS CON HUESO	8.841,4	32.090,5	0,4	0,2	0,69	3,63
0.1.1.6.6 BAYAS	17.098,6	55.964,5	0,7	0,4	1,21	3,27
0.1.1.6.7 OTRAS FRUTAS	68.863,5	149.339,1	1,9	1,5	3,23	2,17
0.1.1.6.8 FRUTOS SECOS	19.702,3	147.455,8	1,8	0,4	3,19	7,48
0.1.1.6.9 FRUTAS PREPARADAS/CONSERVAS	6.406,8	18.382,8	0,2	0,1	0,40	2,87
<b>0.1.1.7 HORTALIZAS</b>	383.731,6	721.420,3	9,0	8,3	15,60	1,88
0.1.1.7.1 HORTALIZAS DE HOJA/TALLO	20.799,6	54.628,9	0,7	0,4	1,18	2,63
0.1.1.7.2 COLES	8.149,2	9.356,1	0,1	0,2	0,20	1,15
0.1.1.7.3 HORTALIZAS CULTIVADAS POR SU FRUTO	89.285,8	161.478,6	2,0	1,9	3,49	1,81
0.1.1.7.4 HORTALIZAS CON RAIZ	56.639,8	101.782,8	1,3	1,2	2,20	1,80
0.1.1.7.0 OTRAS VERDURAS	48.180,1	103.094,3	1,3	1,0	2,23	2,14
0.1.1.7.5 LEGUMBRES / HORTALIZAS SECAS	6.159,5	13.528,3	0,2	0,1	0,29	2,20
0.1.1.7.6 LEGUMBRES / HORTALIZAS CONGELADAS	12.796,2	30.169,0	0,4	0,3	0,65	2,36
0.1.1.7.7 LEGUMBRES / HORTALIZAS CONSERVA	42.970,9	126.244,2	1,6	0,9	2,73	2,94
0.1.1.7.8 PATATAS FRESCAS / CONGELADAS	91.893,6	82.164,9	1,0	2,0	1,78	0,89
0.1.1.7.9 PATATAS PROCESADAS	6.856,8	38.973,1	0,5	0,1	0,84	5,68
<b>0.1.1.8 AZUCAR/CONFITURAS/MIEL/CHOCOLATE/CONFITERIA/HELADOS</b>	66.433,7	469.366,1	5,8	1,4	10,15	7,07
0.1.1.8.1 AZUCAR	14.911,7	19.589,3	0,2	0,3	0,42	1,31
0.1.1.8.2 CONFITERIA/MERMELADA/MIEL	4.415,0	22.159,8	0,3	0,1	0,48	5,02
0.1.1.8.3 CHOCOLATE	16.111,1	161.008,9	2,0	0,3	3,48	9,99
0.1.1.8.4 CONFITERIA	24.301,8	234.752,2	2,9	0,5	5,08	9,66
0.1.1.8.5 HELADOS	6.694,0	31.855,9	0,4	0,1	0,69	4,76
<b>0.1.1.9 PRODUCTOS ALIMENTICIOS NO NUMERADOS ANTERIORMENTE</b>	74.984,7	206.731,1	2,6	1,6	4,47	2,76
0.1.1.9.1 SALSAS	27.904,1	73.803,1	0,9	0,6	1,60	2,64
0.1.1.9.2 SAL/ESPECIAS	13.131,1	19.357,9	0,2	0,1	0,42	1,47
0.1.1.9.3 SOPAS / CALDOS	25.733,4	41.449,6	0,5	0,6	0,90	1,61
0.1.1.9.6 OTROS PRODUCTOS EN PESO	8.216,2	72.120,6	0,9	0,2	1,56	8,78
<b>0.1.2 BEBIDAS NO ALCOHOLICAS</b>	470.553,4	408.730,0	5,1	10,2	8,84	0,87
<b>0.1.2.1 CAFE/TE/CACAO</b>	12.402,8	149.100,3	1,9	0,3	3,22	12,02
0.1.2.1.1 CAFE	7.498,9	110.162,5	1,4	0,2	2,38	14,69
0.1.2.1.2 TE/INFUSIONES	640,4	18.837,8	0,2	0,0	0,41	29,42
0.1.2.1.3 CACAO	4.263,5	20.099,9	0,3	0,1	0,43	4,71
<b>0.1.2.2 AGUA/BEBIDAS REFRESCANTES/ZUMOS</b>	435.348,5	228.438,5	2,8	9,4	4,94	0,52
0.1.2.2.1 AGUA MINERAL	236.171,4	48.087,3	0,6	5,1	1,04	0,20
0.1.2.2.2 BEBIDAS REFRESCANTES	173.501,5	153.203,4	1,9	3,8	3,31	0,88
0.1.2.2.3 ZUMOS DE FRUTA	25.521,1	26.991,1	0,3	0,6	0,58	1,06
0.1.2.2.4 ZUMOS DE VEGETALES(N.D.)	154,5	156,8	0,0	0,0	0,00	1,02
0.1.2.3 OTROS PRODUCTOS EN VOLUMEN	22.802,2	31.191,2	0,4	0,5	0,67	1,37
<b>0.2.1. BEBIDAS ALCOHOLICAS</b>	165.987,8	478.618,3	6,0	3,6	10,35	2,88
0.2.1.1 ESPIRITUOSOS Y LICORES	7.007,3	86.638,6	1,1	0,2	1,87	12,36
0.2.1.2 VINOS	66.960,8	262.209,2	3,3	1,4	5,67	3,92
0.2.1.2.1. VINO SIN DOP/IGP	16.115,1	24.850,5	0,3	0,3	0,54	1,54
0.2.1.2.1.1. VINO SIN DOP/IGP	15.662,3	22.832,5	0,3	0,3	0,49	1,46
0.2.1.2.1.2. OTROS VINOS SIN DOP/IGP	452,8	2.018,0	0,0	0,0	0,04	4,46
0.2.1.2.2. VINO CON DOP CON IGP	38.728,4	205.396,2	2,6	0,8	4,44	5,30
0.2.1.2.2.1. VINOS CON DOP	35.401,9	194.404,6	2,4	0,8	4,20	5,49
0.2.1.2.2.1.1. VINOS TRANQUILOS	24.219,9	130.807,3	1,6	0,5	2,83	5,40
0.2.1.2.2.1.2. ESPUMOSOS INCLUYE CAVA Y GASIFICADOS	8.836,1	54.012,1	0,7	0,2	1,17	6,11
0.2.1.2.2.1.3. VINOS DE AGUJA	391,9	1.325,9	0,0	0,0	0,03	3,38
0.2.1.2.2.1.4. VINOS LICOROSOS	1.953,0	8.255,4	0,1	0,0	0,18	4,23
0.2.1.2.2.1.5. OTROS VINOS CON DOP	-	-	-	-	-	-
0.2.1.2.2.2. VINO CON IGP	3.326,5	10.991,6	0,1	0,1	0,24	3,30
0.2.1.2.3. BEBIDAS DERIVADAS DE VINO	5.886,4	16.614,2	0,2	0,1	0,36	2,82
0.2.1.2.4. SIDRA	6.230,8	15.348,4	0,2	0,1	0,33	2,46
0.2.1.3 CERVEZAS	92.019,8	129.770,5	1,6	2,0	2,81	1,41