

1. - CONCEPTOS GENERALES	1
1.1. - OBJETO DE LA ENCUESTA	1
1.2. - ESTRUCTURA DE LA MUESTRA INVESTIGADA.....	2
1.3. - ÁMBITO TERRITORIAL	2
1.4. - PERÍODO DE REFERENCIA Y DE TOMA DE DATOS.....	4
1.5. - POBLACIÓN BAJO ENCUESTA.....	6
1.6. - SÍNTESIS METODOLÓGICA.....	6
1.6.1.- <i>Cálculo de los Resultados de Superficies</i>	10
1.6.2.- <i>Cálculo de Coeficientes de Variación</i>	11
1.6.3.- <i>Cálculo de Rendimientos</i>	11
1.7. - ADAPTACIÓN DE LA METODOLOGÍA PARA DETERMINADAS COMUNIDADES AUTÓNOMAS.....	12
1.8. - TAMAÑO DE LA MUESTRA INVESTIGADA.....	12
1.9. - COLABORACIONES	13
1.10 REFERENCIAS BIBLIOGRÁFICAS.	13
2. - DESARROLLO DE LA ENCUESTA	16
2.1. - RENOVACIÓN DEL MATERIAL FOTOGRÁFICO.	16
2.2. - CURSILLOS DE FORMACIÓN DE ENCUESTADORES.....	16
2.3. - TRABAJOS DE CAMPO.....	18
2.4. - CONTROL E INSPECCIÓN DEL TRABAJO DE CAMPO.....	19
2.5. - TRATAMIENTO DE LA INFORMACIÓN	21
3. - RESULTADOS.....	22
3.1.- DISTRIBUCIÓN GENERAL DE LA TIERRA POR COMUNIDAD AUTÓNOMA Y PARA EL CONJUNTO DE ESPAÑA, INCLUYENDO COEFICIENTES DE VARIACIÓN DE LAS ESTIMACIONES.	26
<i>ESPAÑA. Distribución General de la Tierra (ha)</i>	27
<i>GALICIA. Distribución General de la Tierra (ha)</i>	28
<i>P. DE ASTURIAS. Distribución General de la Tierra (ha)</i>	29
<i>CANTABRIA. Distribución General de la Tierra (ha)</i>	30
<i>PAIS VASCO. Distribución General de la Tierra (ha)</i>	31
<i>NAVARRA. Distribución General de la Tierra (ha)</i>	32
<i>LA RIOJA. Distribución General de la Tierra (ha)</i>	33
<i>ARAGÓN. Distribución General de la Tierra (ha)</i>	34
<i>CATALUÑA. Distribución General de la Tierra (ha)</i>	35
<i>BALEARES. Distribución General de la Tierra (ha)</i>	36
<i>CASTILLA Y LEON. Distribución General de la Tierra (ha)</i>	37
<i>MADRID. Distribución General de la Tierra (ha)</i>	38
<i>CASTILLA LA MANCHA. Distribución General de la Tierra (ha)</i>	39
<i>COMUNIDAD VALENCIANA. Distribución General de la Tierra (ha)</i>	40
<i>R. DE MURCIA. Distribución General de la Tierra (ha)</i>	41
<i>EXTREMADURA. Distribución General de la Tierra (ha)</i>	42
<i>ANDALUCIA. Distribución General de la Tierra (ha)</i>	43
<i>CANARIAS. Distribución General de la Tierra (ha)</i>	44
3.2.- DISTRIBUCIÓN GENERAL DE GRUPOS DE CULTIVOS Y CUBIERTAS DEL SUELO POR COMUNIDADES AUTÓNOMAS Y PROVINCIAS.	45
3.2.1 <i>GRANDES GRUPOS DE USOS Y APROVECHAMIENTOS DEL SUELO.</i> <i>Distribución general de la tierra por provincias (ha)</i>	46

3.2.2	<i>TIERRAS DE CULTIVO. Distribución general de la tierra por provincias (ha)</i>	47
3.2.3	<i>PRADOS Y PASTIZALES PERMANENTES. Distribución general de la tierra por provincias (ha)</i>	48
3.2.4	<i>SUPERFICIE FORESTAL ARBOLADA. Distribución general de la tierra por provincias (ha)</i>	49
3.2.5	<i>OTRAS SUPERFICIES. Distribución general de la tierra por provincias (ha)</i>	50
3.2.6	<i>SISTEMAS DE CULTIVO. Distribución general de la tierra por provincias (ha)</i>	51
3.2.7	<i>CULTIVO EN SECANO. Distribución general de la tierra por provincias (ha)</i>	52
3.2.8	<i>CULTIVO EN REGADÍO E INVERNADERO. Distribución general de la tierra por provincias (ha)</i>	53
3.2.9	<i>CULTIVOS HERBÁCEOS. Distribución general de la tierra por provincias (ha)</i>	54
3.2.10	<i>CULTIVOS HERBÁCEOS EN SECANO. Distribución general de la tierra por provincias (ha)</i>	55
3.2.11	<i>CULTIVOS HERBÁCEOS EN REGADÍO. Distribución general de la tierra por provincias (ha)</i>	56
3.2.12	<i>BARBECHOS. Distribución general de la tierra por provincias (ha)</i>	57
3.2.13	<i>CULTIVOS LEÑOSOS. Distribución general de la tierra por provincias (ha)</i>	58
3.2.14	<i>CULTIVOS LEÑOSOS EN SECANO. Distribución general de la tierra por provincias (ha)</i>	59
3.2.15	<i>CULTIVOS LEÑOSOS EN REGADÍO. Distribución general de la tierra por provincias (ha)</i>	60
3.2.16	<i>CULTIVOS EN INVERNADERO Y HUERTOS FAMILIARES. Distribución general de la tierra por provincias (ha)</i>	61
3.3.-	DISTRIBUCIÓN GENERAL DE CULTIVOS ESPECÍFICOS POR PROVINCIAS Y COMUNIDADES AUTÓNOMAS	62
3.3.1	<i>CEREALES GRANO. Superficie provincial (ha)</i>	63
3.3.2	<i>LEGUMINOSAS GRANO. Superficie provincial (ha)</i>	65
3.3.3	<i>TUBÉRCULOS Y FLORES. Superficie provincial (ha)</i>	66
3.3.4	<i>CULTIVOS INDUSTRIALES. Superficie provincial (ha)</i>	67
3.3.5	<i>CULTIVOS FORRAJEROS. Superficie provincial (ha)</i>	69
3.3.6	<i>CULTIVOS HORTÍCOLAS EN CAMPO. Superficie provincial (ha)</i>	70
3.3.7	<i>CULTIVOS EN INVERNADERO. Superficie provincial (ha)</i>	72
3.3.8	<i>CULTIVOS EN HUERTOS FAMILIARES. Superficie provincial (ha)</i>	74
3.3.9	<i>CULTIVOS HORTÍCOLAS EN HUERTOS FAMILIARES. Superficie provincial (ha)</i>	75
3.3.10	<i>FRUTALES CÍTRICOS. Superficie provincial (ha)</i>	77
3.3.11	<i>FRUTALES NO CÍTRICOS. Superficie provincial (ha)</i>	78
3.3.12	<i>VIÑEDO Y OLIVAR. Superficie provincial (ha)</i>	81
3.3.13	<i>OTROS CULTIVOS LEÑOSOS Y VIVEROS. Superficie provincial (ha)</i>	82
3.4.-	DISTRIBUCIÓN DE SUPERFICIES POR SISTEMA DE CULTIVO: SECANO Y REGADÍO	83
3.4.1	<i>CULTIVOS EN SECANO. Distribución por Comunidades Autónomas (ha)</i>	84
3.4.2	<i>CULTIVOS EN REGADÍO E INVERNADERO. Distribución por Comunidades Autónomas (ha)</i>	88
3.5.-	ASOCIACIONES DE CULTIVOS	92

3.5.1	<i>ASOCIACIONES DE CULTIVOS. Distribución por Comunidades Autónomas (ha)</i>	93
3.6.-	<i>CAMBIOS DE SUPERFICIES DE CULTIVO DE VERANO A OTOÑO.</i>	94
3.6.1	<i>CULTIVOS SUCESIVOS. Distribución según ocupación en verano (ha)</i>	95
3.6.2	<i>CULTIVOS SUCESIVOS. Distribución por Comunidades Autónomas (ha)</i>	96
3.7.-	<i>TIPIFICACIÓN DE REGADÍOS E INVERNADEROS</i>	97
3.7.1	<i>TIPOS DE REGADÍO. Distribución de tierras de cultivo en regadío o invernadero por provincias (ha)</i>	98
3.7.2	<i>TIPOS DE INVERNADERO. Distribución de la superficie de invernadero por provincias (ha)</i>	99
3.8.-	<i>SUPERFICIE DE CULTIVOS LEÑOSOS SEGÚN EL ESTADO DE LA PRODUCCIÓN. ...</i>	100
3.8.1	<i>SUPERFICIE DE CULTIVOS LEÑOSOS SEGÚN EL ESTADO DE LA PRODUCCIÓN. Distribución por Comunidades Autónomas (ha)</i>	101
3.9.-	<i>MATRICES DE CAMBIO DE CULTIVO ENTRE LOS AÑOS 2007 Y 2008 POR COMUNIDAD AUTÓNOMA.</i>	103
3.9.1	<i>GALICIA. Matrices de cambio de cultivo</i>	104
3.9.2	<i>P. DE ASTURIAS. Matrices de cambio de cultivo</i>	105
3.9.3	<i>CANTABIRA. Matrices de cambio de cultivo</i>	106
3.9.4	<i>PAIS VASCO. Matrices de cambio de cultivo</i>	107
3.9.5	<i>NAVARRA. Matrices de cambio de cultivo</i>	108
3.9.6	<i>RIOJA. Matrices de cambio de cultivo</i>	109
3.9.7	<i>ARAGÓN. Matrices de cambio de cultivo</i>	110
3.9.8	<i>CATALUÑA. Matrices de cambio de cultivo</i>	111
3.9.9	<i>BALEARES. Matrices de cambio de cultivo</i>	112
3.9.10	<i>CASTILLA Y LEÓN. Matrices de cambio de cultivo</i>	113
3.9.11	<i>MADRID. Matrices de cambio de cultivo</i>	114
3.9.12	<i>CASTILLA LA MANCHA. Matrices de cambio de cultivo</i>	115
3.9.13	<i>C. VALENCIANA. Matrices de cambio de cultivo</i>	116
3.9.14	<i>R. DE MURCIA. Matrices de cambio de cultivo</i>	117
3.9.15	<i>EXTREMADURA. Matrices de cambio de cultivo</i>	118
3.9.16	<i>ANDALUCÍA. Matrices de cambio de cultivo</i>	119
3.9.17	<i>CANARIAS. Matrices de cambio de cultivo</i>	120
3.9.18	<i>TOTAL ESPAÑA. Matrices de cambio de cultivo</i>	121
3.10.-	<i>CUBIERTAS DEL SUELO EN CULTIVOS LEÑOSOS Y BARBECHOS. SIEMBRAS DIRECTAS</i>	122
3.10.1	<i>TÉCNICAS DE MANTENIMIENTO DEL SUELO EN CULTIVOS LEÑOSOS Y BARBECHOS. Distribución por Comunidades Autónomas y cultivos (ha)</i>	123
3.10.2	<i>TÉCNICAS DE MANTENIMIENTO DEL SUELO EN CULTIVOS LEÑOSOS Y BARBECHOS. Distribución por Comunidades Autónomas. Resumen (ha)</i>	125
3.10.3	<i>SIEMBRA DIRECTA</i>	126
3.10.3.1	<i>TIPOS DE SIEMBRA. Distribución por cultivos</i>	128
3.10.3.2	<i>TIPOS DE SIEMBRA. Distribución por Comunidades Autónomas</i>	128
3.10.3.3	<i>TIPOS DE SIEMBRA. Distribución por Comunidades Autónomas y cultivos</i>	128
3.11.-	<i>ESTIMACIONES DE RENDIMIENTOS DE LOS PRINCIPALES CULTIVOS.</i>	127
3.11.1	<i>CEREALES DE INVIERNO. Nº de parcelas aforadas y rendimiento.</i>	128
3.11.2	<i>CEREALES DE PRIMAVERA. Nº de parcelas aforadas y rendimiento</i>	131
3.11.3	<i>LEGUMINOSAS. Nº de parcelas aforadas y rendimiento</i>	132
3.11.4	<i>TUBÉRCULOS. Nº de parcelas aforadas y rendimiento</i>	135

3.11.5	<i>CULTIVOS INDUSTRIALES. N° de parcelas aforadas y rendimiento</i>	136
3.11.6	<i>CULTIVOS FORRAJEROS. N° de parcelas aforadas y rendimiento .</i>	138
3.11.7	<i>CULTIVOS HORTÍCOLAS. N° de parcelas aforadas y rendimiento..</i>	139
3.11.8	<i>FRUTALES CÍTRICOS. N° de parcelas aforadas y rendimiento</i>	141
3.11.9	<i>FRUTALES NO CÍTRICOS. N° de parcelas aforadas y rendimiento.</i>	142
3.11.10	<i>FRUTALES TROPICALES. N° de parcelas aforadas y rendimiento..</i>	146
3.11.11	<i>VIÑEDO. N° de parcelas aforadas y rendimiento.....</i>	147
3.11.12	<i>OLIVAR. N° de parcelas aforadas y rendimiento</i>	148
3.11.13	<i>PRADERAS Y PASTOS. N° de parcelas aforadas y rendimiento</i>	149

4. - MODELOS DE CUESTIONARIOS Y CODIFICACIONES UTILIZADAS

4.1. - MODELOS DE CUESTIONARIOS UTILIZADOS	150
4.2. - CLASIFICACIÓN Y CODIFICACIÓN DE USOS DEL SUELO	161

1. - CONCEPTOS GENERALES

1.1. - Objeto de la encuesta

La “Encuesta sobre Superficies y Rendimientos de Cultivos”, que se realiza con periodicidad anual, fue iniciada en el año 1990 por el Ministerio de Medio Ambiente y Medio Rural y Marino en colaboración con los Servicios Estadísticos de las Comunidades Autónomas, con las finalidades de satisfacer los siguientes requerimientos:

- El Reglamento CEE 837/90 del Consejo, que establece la obligación para todos los Estados miembros de suministrar, a la Oficina de Estadística de las Comunidades Europeas, información anual sobre las superficies cultivadas de cereales, obtenida mediante encuestas llevadas a cabo según métodos estadísticos que garanticen determinadas exigencias de calidad, objetividad y fiabilidad.

- El Reglamento CEE 959/93 del Consejo, que establece, en la misma línea que para los cereales, la información estadística que debe suministrarse sobre las superficies cultivadas de otros productos agrícolas distintos de los cereales.

- La Directiva 2001/109/CE, referente a las encuestas estadísticas para la determinación del potencial de producción de las plantaciones de determinadas especies de árboles frutales.

Los objetivos fundamentales de esta encuesta son, por lo tanto, los siguientes:

- Determinación de las superficies ocupadas por los cultivos y otras cubiertas del suelo. En este sentido, la Encuesta contempla la investigación en campo de una muestra de segmentos territoriales, uniformemente distribuidos por todo el ámbito de la misma, pero con una mayor densidad de recubrimiento del territorio en las zonas de agricultura más intensiva.
- Estimación por métodos estadísticos del rendimiento medio de los principales cultivos. Esta investigación se realiza, mediante determinación de rendimientos en campo por experto sobre una submuestra de segmentos de la anterior.
- Recogida de información sobre variedades y otras características de frutales.

Adicionalmente se recoge también información de interés agroambiental en lo que se refiere a las técnicas de cultivo relacionada con los tipos de siembra y mantenimiento de cubiertas en los suelos agrícolas.

Esta operación estadística estaba prevista en el Plan Estadístico Nacional 2005-2008 bajo el código 3005 y corresponde a los apartados 01018, 01023 y 01026 del Inventario de Operaciones Estadísticas de la Administración General del Estado.

1.2. – Estructura de la muestra investigada.

Como se ha indicado anteriormente, en las zonas de agricultura intensiva la muestra básica, que tiene una densidad del 3%, puede incrementarse con segmentos adicionales, hasta un 15% en las zonas de cultivo más intensivo.

El MARM se responsabiliza de un barrido general del territorio mediante la Encuesta del 3%, mientras que las CC.AA intensifican la investigación sobre el estrato del territorio ocupado por la agricultura más dinámica.

La Encuesta sobre Superficies y Rendimientos de Cultivos del año 2008, integra completamente en su tratamiento desde el año 1999 los datos de base de la submuestra del 3% y el refuerzo, investigado en algunos casos por las CCAA, como una encuesta por muestreo estratificado, con intensidad de muestreo, normalmente del 3% en el estrato de territorio constituido por la agricultura extensiva, y zonas no cultivadas y densidad de muestreo del 6% (que en algunas Comunidades Autónomas puede llegar al 15%) en el estrato de agricultura intensiva. En este estrato la muestra está formada por el 3% general y un 3% (o hasta un 9%) adicional.

En los segmentos de refuerzo se investigan los rendimientos de los cultivos en casi todos ellos mientras que en la submuestra general del 3% se hace en una tercera parte de la misma.

1.3. - Ámbito territorial

En el año 2000 la “Encuesta sobre Superficies y Rendimientos de Cultivos” alcanzó la cobertura completa del territorio nacional al incluir a la Comunidad Autónoma del País Vasco. En el año 2008 se mantiene este recubrimiento completo de España. En la **Tabla 1** se puede observar la evolución del ámbito territorial de la Encuesta desde sus inicios en el año 1990. La **Figura 1** ilustra esta evolución. La **Figura 2** indica la muestra de segmentos investigada en campo en el año 2008.

Tabla 1

Evolución de la Superficie Investigada en la Encuesta sobre Superficies y Rendimientos de Cultivos

AÑO	CC.AA Incorporadas		Superficie acumulada	
	Nombre	Superficie (000 Has)	000 Has	% Total nacional
1990	CASTILLA Y LEÓN	9.401	9.401	18,62
1991	MADRID	803		
	CASTILLA LA MANCHA	7.923	18.127	35,90
1992	ANDALUCÍA	8.736	26.863	53,21
1993	ARAGÓN	4.767		
	EXTREMADURA	4.160	35.790	70,89
1994	LA RIOJA	504		
	C.VALENCIANA	2.326		
	R..DE MURCIA	1.132	39.752	78,74
1995	GALICIA	2.948	42.700	84,57
1996	NAVARRA	1.039		
	BALEARES	494	44.233	87,61
1997	CATALUÑA	3.195	47.428	93,94
1998	CANARIAS	748	48.176	95,42
1999	P.DE ASTURIAS	1056		
	CANTABRIA	532	49.764	98,57
2000	PAIS VASCO	725	50.489	100,00

**FIGURA 1
Ámbito Territorial**



Figura 2

Distribución de la Muestra en el Año 2008

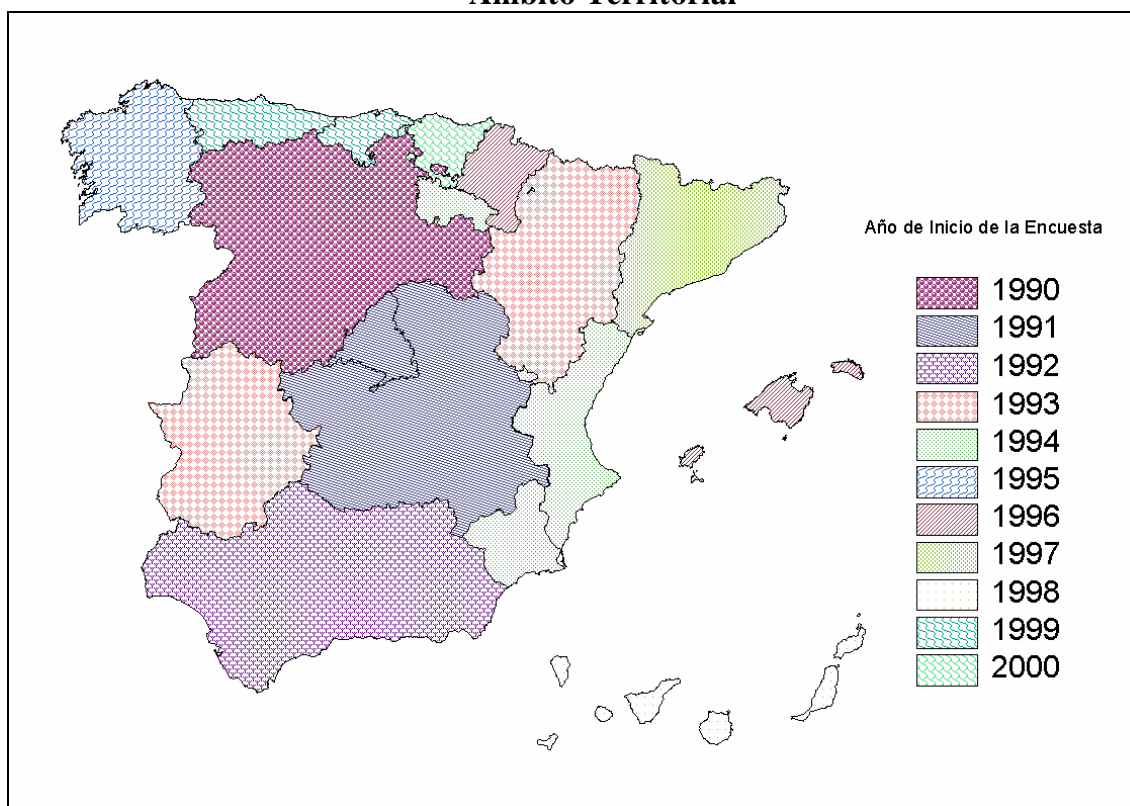
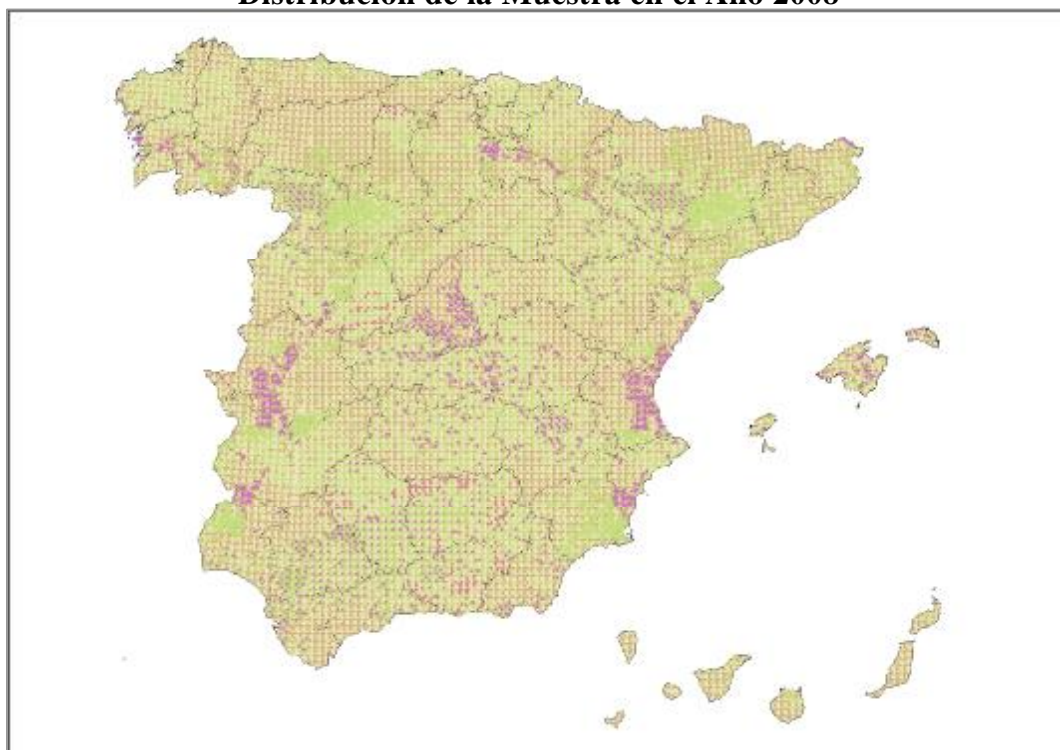

1.4. - Período de referencia y de toma de datos

La Encuesta está centrada en la distribución de los cultivos y cubiertas del suelo y en los rendimientos de los cultivos existentes en las tierras cultivadas durante el año 2008.

La toma de datos sobre superficies ha sido realizada fundamentalmente entre la primera quincena del mes de mayo y la primera del mes de agosto de 2008, de acuerdo con un calendario diseñado teniendo en cuenta las épocas de siembra y recolección de los cultivos y adaptada en función de su estado fenológico. Por sus especiales condiciones climatológicas, en Canarias el trabajo de campo se inicia en el mes de febrero. El objetivo de este calendario es posibilitar el reconocimiento de los cultivos herbáceos sembrados en el otoño e invierno del año anterior, que se encontrarán en fase próxima a su madurez, y de los cultivos sembrados en primavera que ya deben de resultar reconocibles en el momento de la visita al campo. La unidad de actuación adoptada, para el establecimiento de este calendario, ha sido la comarca agrícola, definida en la Comarcalización Agraria de España.

El Gráfico 1 muestra las fechas en las que se ha realizado el trabajo de campo, así como el número de segmentos estudiados en cada fecha y su acumulado.

En la toma de datos sobre rendimientos, el encuestador decide el momento óptimo para su realización, en función del estado fenológico de los diferentes cultivos que constituyen la muestra investigada y cuyos rendimientos son objeto de estudio. Para el año de referencia, los rendimientos se han obtenido en un período de tiempo que comienza con la toma de datos de superficies y se prolonga en sucesivas visitas al campo

hasta el mes de octubre. El Gráfico 2 representa el calendario de realización de la encuesta de rendimientos, indicándose el número de segmentos visitados en cada fecha y el acumulado.

Gráfico 1

Realización del Trabajo de Campo. Encuesta Sobre Superficies



Gráfico 2

Realización del Trabajo de Campo. Encuesta sobre Rendimientos

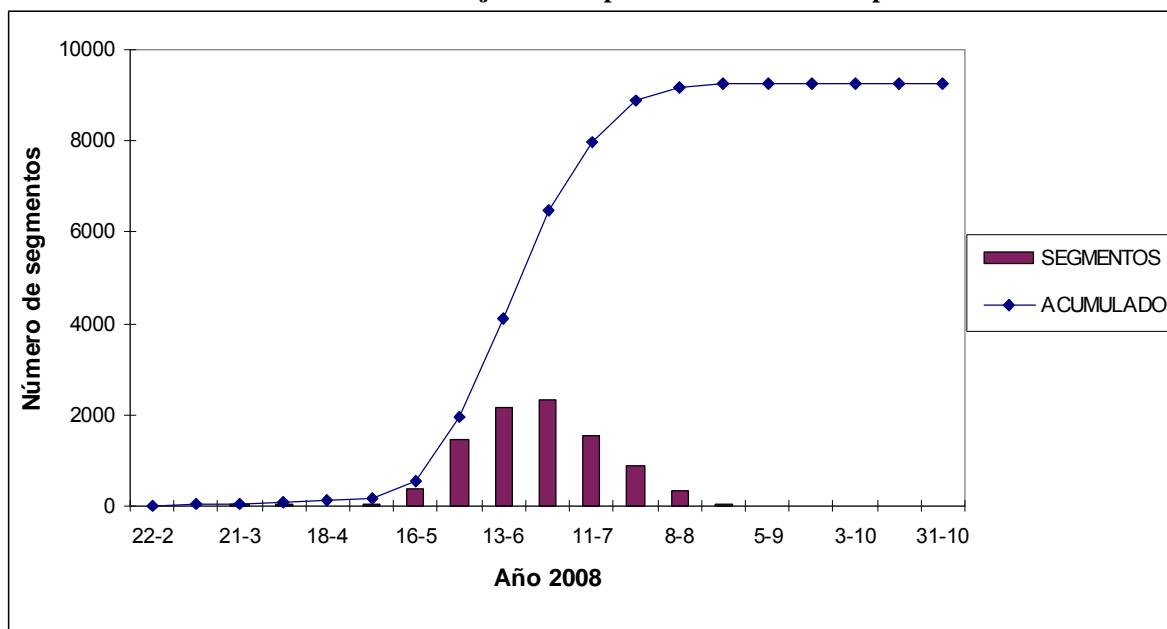
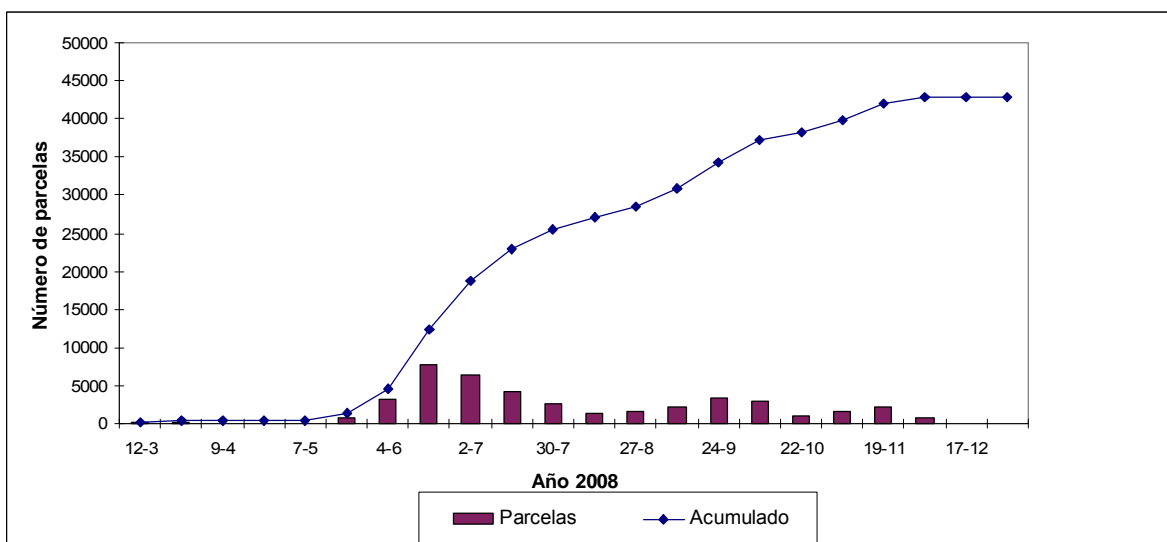

1.5. - Población bajo encuesta.

La encuesta se realiza sobre un marco que abarca todo tipo de superficies sin exclusión de ninguna clase, por lo que los resultados se refieren a la totalidad del territorio de las Comunidades Autónomas. Quedan excluidas las Ciudades Autónomas de Ceuta y Melilla.

En cuanto a la investigación de rendimientos, la encuesta se realiza sobre todo tipo de tierras cultivadas, sin exclusión ninguna por causa de bajo rendimiento, plagas, etc.

1.6. - Síntesis metodológica

La metodología y resultados de las sucesivas encuestas sobre Superficies y Rendimientos de Cultivos, desde el diseño del marco de áreas y la realización de la primera encuesta en Castilla y León en el año 1990, hasta la encuesta efectuada en 2007, han sido publicados cada año en ejemplares monográficos del Boletín Mensual de Estadística, a los que remitimos al lector que desee obtener mayor detalle.

En el año 2006 se procedió, de forma experimental, a realizar una nueva estratificación sobre el territorio de la Comunidad Foral de Navarra, basada en este caso en la información de base del Sistema de Información de Parcelas Agrícolas (SIGPAC) y el Corine Land Cover 2000. Los resultados fueron satisfactorios por lo que se ha procedido a estratificar con esta nueva metodología las Comunidades de Rioja, Aragón, Cataluña, Islas Baleares, Castilla León, Madrid, Castilla la Mancha, C. Valenciana, R. de Murcia, Extremadura y Andalucía. La metodología y los resultados de este proceso se describen en el punto 5 del documento correspondiente a los resultados del año 2007 (<http://www.mapa.es/estadistica/pags/encuestacultivos/boletin2007.pdf>).

El marco de muestreo de la Encuesta se obtiene simplemente superponiendo sobre el territorio de cada una de las Comunidades Autónomas la malla de la proyección UTM del Mapa Topográfico Nacional, con lo que se establece un marco de áreas consistente en la división del territorio en celdillas de 1Km² que a su vez se integran en bloques de 100 Km². La muestra básica la forman 3 celdillas elegidas al azar en cada uno de los bloques, ocupando siempre las mismas posiciones relativas dentro de un bloque, estando por lo tanto distribuidas de manera uniforme por todo el territorio a investigar. Como unidad de trabajo de campo se toma un cuadrado de 700 metros de lado adosado al vértice inferior izquierdo de la correspondiente celdilla de 1 km², denominado segmento territorial. En zonas de gran parcelación (Galicia, Islas Baleares y las Islas Canarias) esta unidad de trabajo puede ser reducida a 500 m.

Figura 3

Mapa Topográfico con representación de bloque, celdilla y segmentos

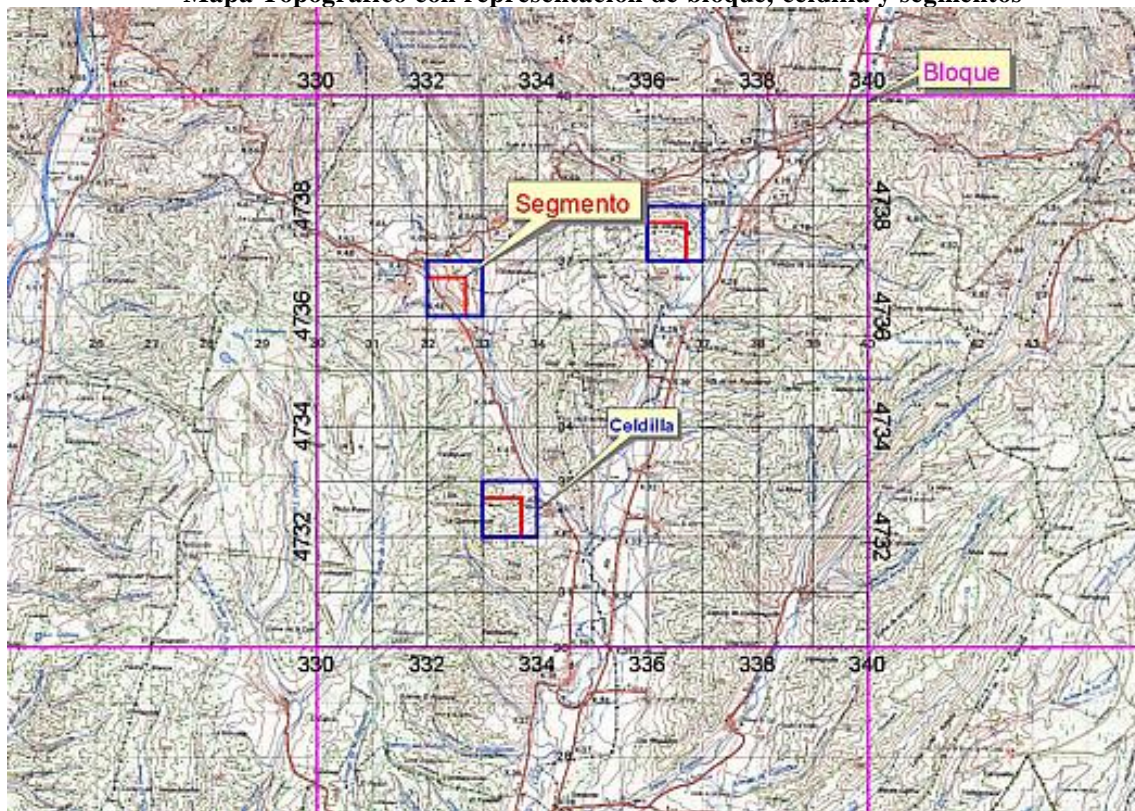

Bloques, celdillas y segmentos se identifican por las coordenadas geográficas de sus ángulos SO.

La muestra así obtenida puede reforzarse con segmentos adicionales en el estrato del territorio con mayor intensidad de cultivos. En este caso se añaden 3 o más celdillas por bloque.

Figura 4

Posiciones adicionales



Figura 5

Fotografía de Aproximación Escala 1:25.000 y Ortofotografía ampliada escala 1:5.000

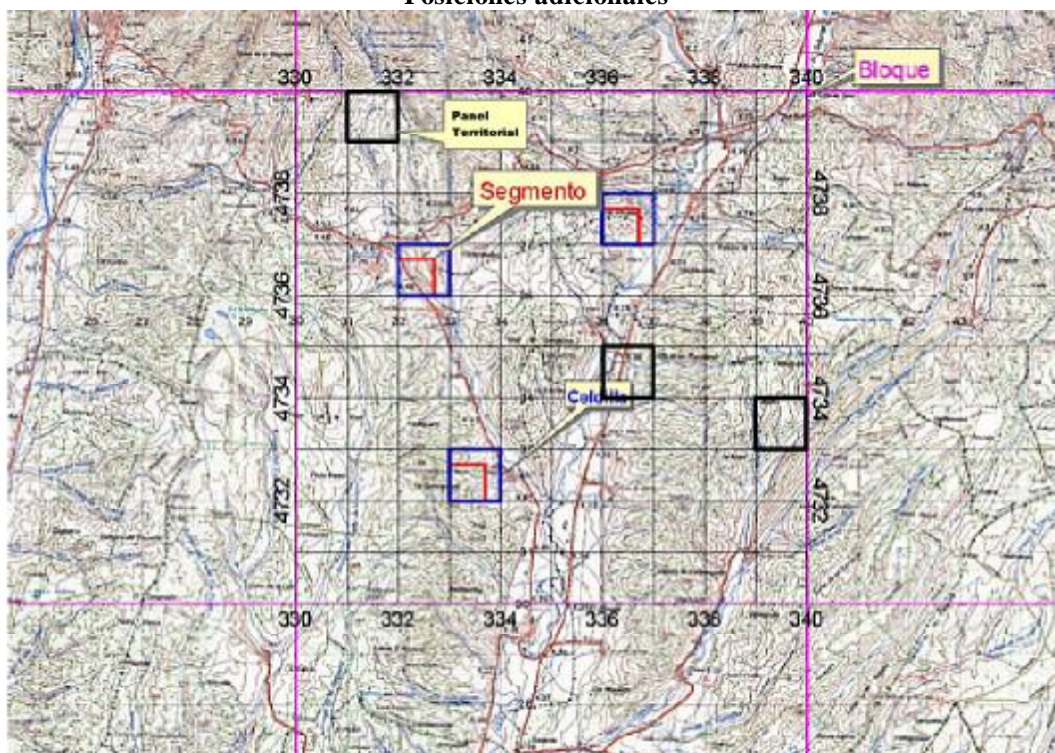

Los datos para el cálculo de superficies de la encuesta se obtienen mediante la investigación en campo de los segmentos de la muestra citada. Con ayuda de cartografía 1:50.000, fotografía aérea de contacto 1:20.000-1:40.000 y fotografía ampliada 1:5.000 (ó 1:3.500 en casos excepcionales, debido a elevado número de parcelas).

Se traza un parcelario de cada segmento territorial y se cumplimenta un cuestionario de campo donde se indica el cultivo o cubierta del suelo de cada una de las parcelas que constituyen el segmento. Estos datos, junto con los obtenidos en la digitalización de los parcelarios, son la base del cálculo de estimadores estadísticos de las superficies de los cultivos.

Figura 6

Parcelario de un Segmento



Figura 7

Cuestionario de un segmento

MINISTERIO DE AGRICULTURA PESCA Y ALIMENTACION ENCUESTA SOBRE SUPERFICIES Y RENDIMIENTOS DE CULTIVOS AÑO 2008

¿Es necesario visitar nuevamente este segmento para poder contabilizar otras hortalizas? Si No

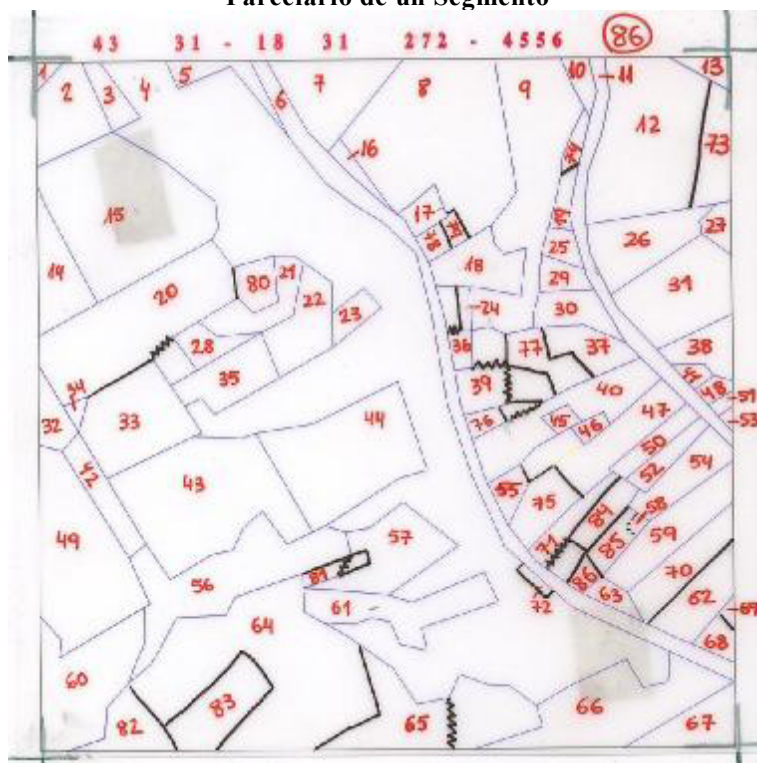
CODIGO ENCUESTADOR: _____
 NOMBRE ENCUESTADOR: _____
 FECHAS VISITAS⁽¹⁾: 1º / / 08 2º / / 08 3º / / 08 4º / /

PROVINCIA: _____ COLUMNA MAPA: _____ COLUMNA SEGMENTO: _____ PAG.: _____
 COMARCA: _____ FILA MAPA: _____ FILA SEGMENTO: _____

Nº Parcela	S/F ⁽²⁾ R/I	Código de suelo ⁽³⁾	SUPERFICIES VERANO 2007				SUPERFICIES OTONO 2007		RENDIMIENTOS			
			CULTIVO O USO DEL SUELO	GRUPO	CODIGO	HA	CAMBIO DE CULTIVO	FECHA	CODIGO CULTIVO	RYO Kg/ha	ME-TODO	OB SERVACIONES ⁽⁴⁾
1												
2												
3												
4												
5												
6												
7												
8												
9												
10												
11												
12												
13												
14												
15												
16												
17												
18												
19												
20												
21												

⁽¹⁾ Deberán realizarse los afros de rendimientos de los cultivos en los segmentos que se encuentren marcados con la letra R.
⁽²⁾ En esta columna se identificarán las parcelas en las que será necesario realizar con posterioridad a la investigación de verano el correspondiente afro (R) o investigación final (D,N, PE, ME, AB, NR, MR, LD) (F).
⁽³⁾ En el caso de asociaciones consignar el reparto porcentual de los cultivos que las constituyan. Indicar también en "Observaciones" las especies en los casos de denominaciones genéricas (otras leguminosas, otras hortalizas, coníferas...)
⁽⁴⁾ En el apartado de S.F.R.I se deberá especificar los tipos de regadíos e invernaderos, incluso en los casos de parcelas no regadas en el año pero dotadas de la infraestructura necesaria.
⁽⁵⁾ Será necesario rellenar esta columna para todas las parcelas ocupadas por barbechos, posos, cultivos leñosos, cereales grano o girasol.

1.6.1.- Cálculo de los Resultados de Superficies

Como ya se mencionó con anterioridad, para mejorar la precisión del proceso estadístico, se ha diseñado un sistema de estratificación, que básicamente consiste en clasificar las celdillas de cada provincia en función de su intensidad de cultivo de acuerdo con la información aportada por el Mapa Corine Land Cover. De esta forma, se establecen cuatro estratos por provincia y se calcula la superficie geográfica de cada uno de ellos:

- Estrato en el que no se ha detectado ninguna superficie de cultivo.
- Estrato con muy poco cultivo o cultivos permanentes en secano.
- Estrato de agricultura extensiva. Predominio de cultivos de secano.
- Estrato de agricultura intensiva. Predominio de cultivos de regadío e invernadero

Figura 8

Resultado de la estratificación en la provincia de Zaragoza

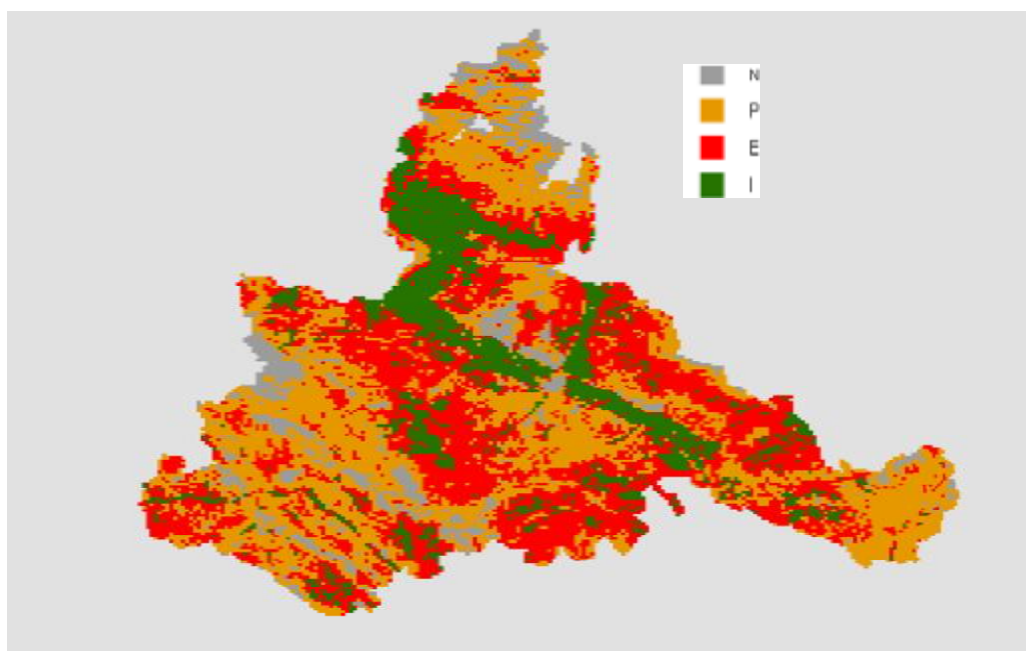

La extrapolación de los resultados se ha realizado utilizando la fórmula:

$$\hat{A} = \sum_{h=1}^l \left(\frac{G_h}{100 \times n_h} \sum_{i=1}^{n_h} P_{hi} \right)$$

Donde \hat{A} es la estimación de la superficie total ocupada por un cultivo en el área objeto de investigación, G_h es la superficie geográfica del estrato h y n_h es el número de segmentos de la muestra que caen en el estrato h y P_{hi} es el porcentaje que el cultivo en cuestión ocupa en el segmento i del estrato h .

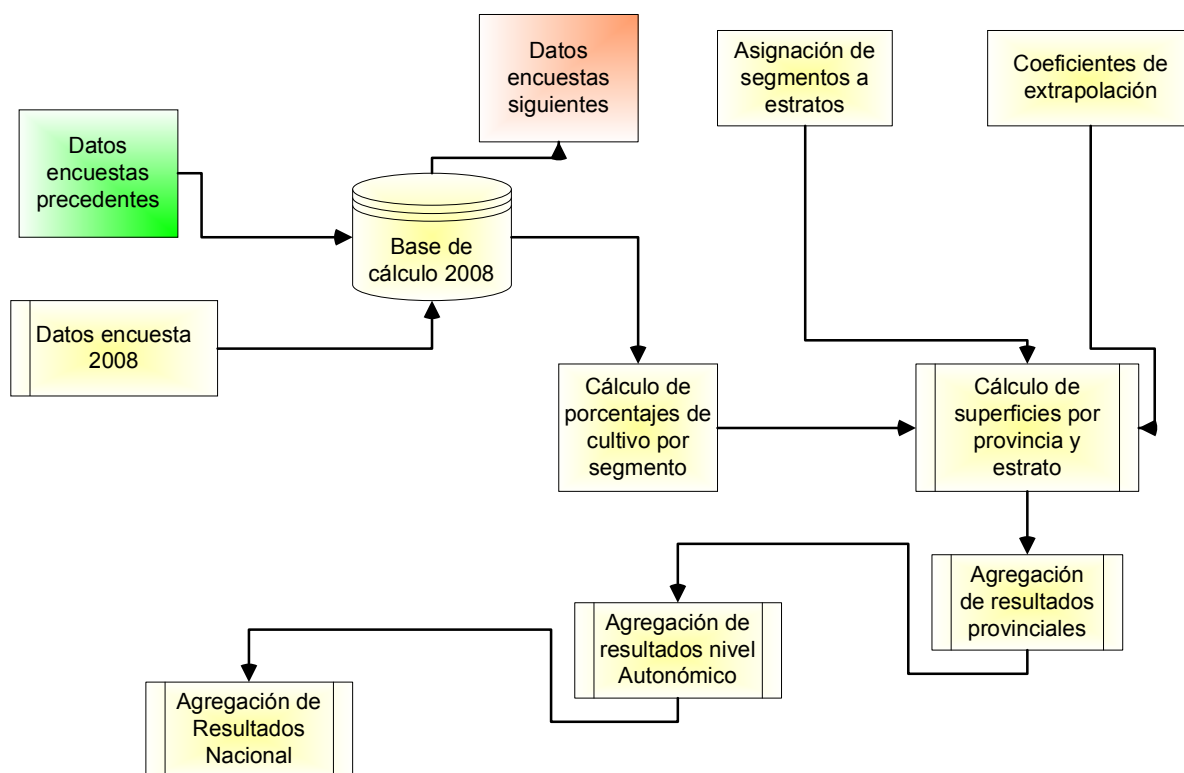

1.6.2.- Cálculo de Coeficientes de Variación.

El coeficiente de variación se estima como el de un muestreo estratificado por conglomerados adecuado al diseño muestral sistemático de esta encuesta (Cochran 1977) como el de una muestra por conglomerados. Para evitar los sesgos inherentes a la inestabilidad de los errores típicos del estimador por conglomerados, se ha permutado el orden de las posiciones extraídas de cada bloque y se han efectuado 1000 repeticiones del cálculo del coeficiente de variación. La estimación final se obtiene como media aritmética de las mismas (Gallego 1993).

1.6.3.- Cálculo de Rendimientos.

La encuesta de rendimientos se realiza sobre una parte de la muestra calculada para la determinación de superficies, o en la totalidad de la misma en el caso de la submuestra investigada por ellas. Para ello, se aforan las parcelas de los cultivos objeto de investigación por cualquiera de los métodos admitidos.

Los rendimientos medios se han calculado, también teniendo en cuenta la estratificación, ponderando los resultados de rendimiento obtenidos en cada nivel geográfico con la superficie calculada en cada uno de los correspondientes niveles de la encuesta sobre superficies, de acuerdo con el siguiente esquema:

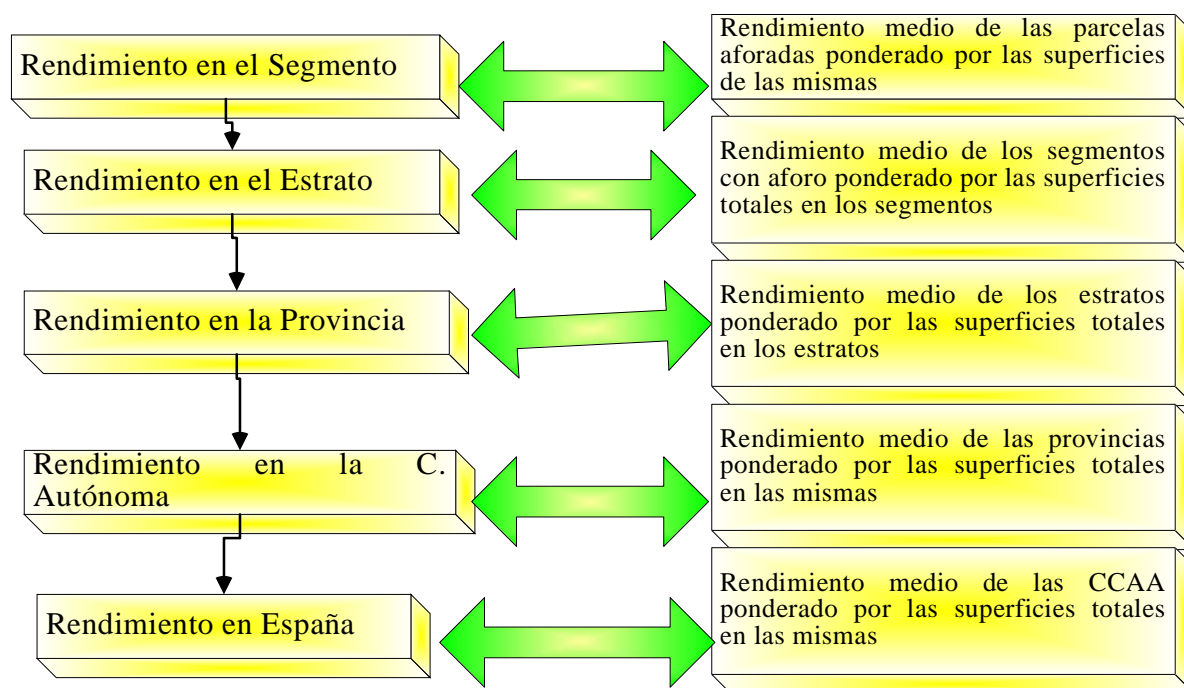

Por lo demás, el tratamiento que se le viene dando a esta información es el mismo desde la Encuesta de 1994. Véase Boletín Monográfico correspondiente publicado en marzo de 1995.

La investigación especial sobre plantaciones de árboles frutales se realiza dentro del plan de trabajo anual de la Encuesta de Superficies y Rendimientos de cultivos. En la página Web del MARM se ha publicado la actualización correspondiente al año 2007 con los resultados detallados de esta operación.

(<http://www.mapa.es/es/estadistica/pags/encuestafrutales/resultados.htm>)

1.7. – Adaptación de la Metodología para determinadas Comunidades Autónomas

La Comunidad Autónoma del País Vasco realiza la totalidad de los trabajos de Campo en el ámbito de su territorio. Se han realizado distintas modificaciones de la metodología general con el fin de conseguir una mejor adaptación a las peculiaridades agrícolas que se dan en esa región. En el monográfico correspondiente al año 2000 se describen con detalle estas adaptaciones. La Comunidad Autónoma de Galicia a través de la Sociedad para el Desarrollo Comarcal ha realizado también una adaptación de la Metodología General y ha realizado un fuerte incremento de la muestra que ha investigado en campo, dentro de su ámbito territorial, con el fin de obtener resultados significativos a nivel comarcal. Una descripción del proceso seguido por esta Comunidad se puede encontrar en la publicación de la Junta de Galicia, “Adaptación de los Sistemas de Información Geográfica. 2000 *Estimación de Superficie Agraria.*”

1.8. - Tamaño de la muestra investigada

En las **Tablas** nº 2 y 3, que figuran a continuación, se presenta la distribución efectiva de la muestra de segmentos para la investigación de superficies y rendimientos en la Encuesta del año 2008, tanto para la Submuestra del 3% como para la de refuerzo en las zonas que presentan cultivos más intensivos para el conjunto de ambas.

Pueden darse los siguientes casos:

- Segmentos visitados en campo ya sea por el MARM, cuando corresponden a la muestra básica del 3%, o por las Comunidades Autónomas del País.
- Segmentos visitados en campo por las CCAA o en algunos casos también por el MARM correspondientes al refuerzo de muestra de zonas intensivas.
- Segmentos sin cultivo o con poco cultivo, cuyos datos se toman del año en que fueran visitados por última vez.
- Segmentos sin cultivo, cuyos datos se estiman en gabinete por fotointerpretación.

1.9. - Colaboraciones

En la presente edición de la encuesta han intervenido los siguientes organismos y empresas:

- La Unidad Estadística del MARM, coordinando la realización total del trabajo.
- Los Servicios de Estadística Agraria de las Comunidades Autónomas, desarrollando los trabajos de campo correspondientes a la investigación especial, en el ámbito de sus respectivos territorios.
- El Servicio de Estadística Agraria de la Comunidad Valenciana facilitando el acceso a las imágenes del SIG Citrícola para la actualización del material fotográfico.
- Los Servicios de Estadística Agraria del Gobierno Vasco, desarrollando el trabajo de campo dentro de su Comunidad.
- Los Servicios de Estadística de la Comunidad Autónoma de las Islas Canarias aportando parte del material fotográfico.
- La Sociedad de Desarrollo Comarcal de Galicia, cuyo modelo de estratificación ha sido adoptado en el ámbito de esa Comunidad y ha facilitado los datos del trabajo de campo en otras posiciones distintas de las del 3% que realiza el MARM para la C.A de Galicia.
- La empresa AGROSEGURO S.A., realizando el resto del trabajo de campo y la elaboración de resultados, en virtud de contrato suscrito con el MARM, mediante el correspondiente concurso público.
- Las Áreas o Dependencias de Agricultura de las Delegaciones o Subdelegaciones de Gobierno efectuando tareas de inspección de trabajo de campo.
- El FEGA del MARM, autorizando el uso de las ortofotos del SIGPAC para la actualización del material fotográfico y de los datos de parcelas del SIGPAC para los procesos de estratificación.

1.10 Referencias Bibliográficas.

- Cochran, W. (1997) Sampling Techniques. Wiley New York
- Gallego F.J. (1993) Explotación de una estratificación detallada y otras alternativas para la mejora de la precisión en la estimación de Superficies de Cultivo en Castilla y León. Proyecto MARS. Instituto de Aplicaciones de la Teledetección de la CE. CCR ISPRA

Tabla 2
Muestra de segmentos en la Encuesta sobre Superficies

Provincias y CC.AA	ENCUESTA (3%)				Investigación adicional			TOTAL
	Campo	Datos años anteriores	Fotointerpretación	Total	Campo	Datos años anteriores	Total	
Coruña (la)	114	117		231				231
Lugo	114	185		299				299
Orense	40	175		215				215
Pontevedra	62	74		136				136
GALICIA^(*)	330	551		881				881
P. DE ASTURIAS	111	244		355				355
CANTABRIA	60	115		175				175
Alava	72	28		73				73
Guipúzcoa	59	85		65				65
Vizcaya	56	66		71				71
PAIS VASCO	187	179		209				209
NAVARRA	185	173		358				358
LA RIOJA	84	92		176	65		65	241
Huesca	299	255		554	87		87	641
Teruel	210	249		459	29		29	488
Zaragoza	431	172		603	73		73	676
ARAGON	940	676		1.616	189		189	1805
Barcelona	79	166		243				243
Gerona	91	122		213				213
Lerida	259	217		476				476
Tarragona	134	98		232				232
CATALUÑA	563	603		1164				1164
BALEARES	84	76		160	68		68	228
Avila	208		52	260				260
Burgos	241	248		489				489
Leon	198	339		537				537
Palencia	278		21	299				299
Salamanca	378		39	417				417
Segovia	133	111		244				244
Soria	153	166		319				319
Valladolid	283	59		342				342
Zamora	352		23	375				375
CASTILLA Y LEON	2.224	923	135	3.282				3.282
MADRID	71	165		236	161		161	397
Albacete	264	179		443	75		75	518
Ciudad Real	369	222		591	48		48	639
Cuenca	295	216		511	51		51	562
Guadalajara	165	208		373	13		13	386
Toledo	299	161		460	65		65	525
CASTILLA LA MANCHA	1.392	986		2.378	252		252	2.630
Alicante	120	57		177	60		60	237
Castellón	91	111		202	50		50	252
Valencia	165	162		327	151		151	478
C. VALENCIANA	376	330		706	261		261	967
R. DE MURCIA	389	165		554				554
Badajoz	417	313		730				730
Cáceres	172	487		659				659
EXTREMADURA	589	800		1.389				1.389
Almería	99	188		287	34	1	35	322
Cádiz	109	135		244	41	6	47	291
Córdoba	387		38	425	77	14	91	516
Granada	317		86	403	60	8	68	471
Huelva	82	243		325	15	5	20	345
Jaén	335		86	421	48	22	70	491
Málaga	122	118		240	32	1	33	273
Sevilla	335	164		499	118	8	126	625
ANDALUCIA	1.786	848	210	2.844	425	74	499	3.343
Palmas (las)	36	103		139				139
Sta.C.Tenerife	47	78		125				125
CANARIAS	83	181		264				264
TOTAL CC.AA.	9.454	7.107	345	16.747	1.421	74	1.495	18.242

(*) En la Comunidad de Galicia se ha contado con 3.256 segmentos adicionales para la realización de las estimaciones, aportados por dicha Comunidad Autónoma dentro del convenio de colaboración establecido.

Tabla 3
Muestra de segmentos en la Encuesta sobre Rendimientos

Provincias y CC.AA	Encuesta (3%)	Investigación Especial	Total
Coruña (la)	43		43
Lugo	37		37
Orense	12		12
Pontevedra	23		23
GALICIA	115		115
P. DE ASTURIAS	69		69
CANTABRIA	33		33
Álava	28		28
Guipúzcoa			0
Vizcaya	1		1
PAIS VASCO	29		29
NAVARRA	110		110
LA RIOJA	24	65	89
Huesca	77	87	164
Teruel	78	29	107
Zaragoza	143	73	216
ARAGON	298	189	487
Barcelona	40		40
Gerona	42		42
Lérida	116		116
Tarragona	63		63
CATALUÑA	261		261
BALEARES	38	68	106
Ávila	74		74
Burgos	145		145
León	127		127
Palencia	134		134
Salamanca	146		146
Segovia	80		80
Soria	83		83
Valladolid	176		176
Zamora	150		150
CASTILLA Y LEON	1115		1115
MADRID	35	161	196
Albacete	105	75	180
Ciudad Real	140	47	187
Cuenca	116	51	167
Guadalajara	73	13	86
Toledo	119	65	184
CASTILLA LA MANCHA	553	251	804
Alicante	52	58	110
Castellón	54	26	80
Valencia	81	79	160
C. VALENCIANA	187	163	350
R. DE MURCIA	236		236
Badajoz	169		169
Cáceres	72		72
EXTREMADURA	241		241
Almería	37	35	72
Cádiz	45	47	92
Córdoba	110	91	201
Granada	92	68	160
Huelva	35	20	55
Jaén	97	70	167
Málaga	38	42	80
Sevilla	104	126	230
ANDALUCIA	558	499	1057
Palmas (las)	22		22
Sta.c.tenerife	38		38
CANARIAS	60		60
TOTAL CC.AA.	3.962	1.396	5358

2. - DESARROLLO DE LA ENCUESTA

2.1. - Renovación del material fotográfico.

Durante el año 2008 se ha procedido a la generación del material fotográfico de las Comunidades Valenciana, Castilla la Mancha Andalucía y Aragón, junto con las habituales reposiciones por pérdida o deterioro.

En la **Figura 9** se ofrece una representación gráfica de los segmentos en los que se ha procedido durante el año 2008 a la creación de su material fotográfico.

Figura 9
Material Fotográfico Renovado Durante 2008

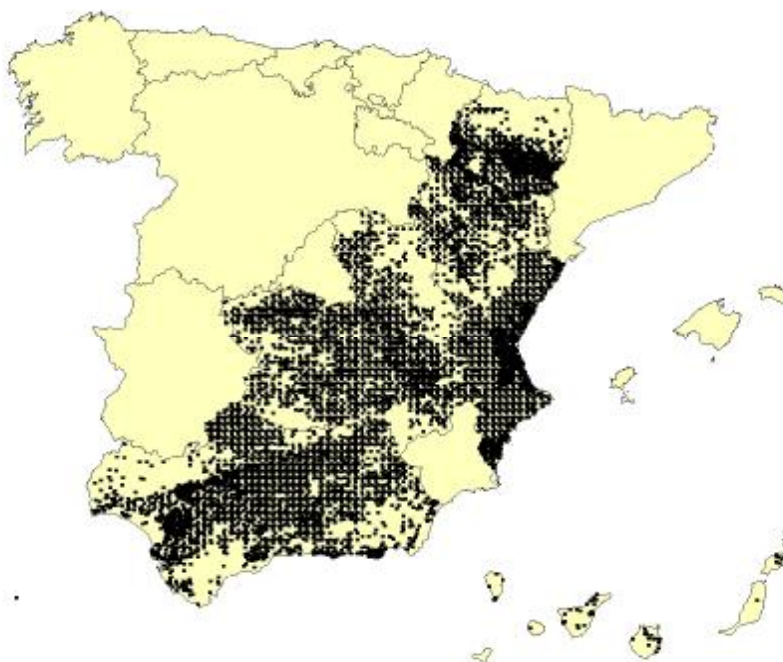

2.2. - Cursos de formación de encuestadores.

Al igual que en años anteriores, se han impartido cursos de formación en diversos lugares de nuestra geografía, con el fin de explicar con detenimiento la tarea a realizar por los encuestadores y clarificar los puntos novedosos y aquellos que pudieran resultar más confusos.

En relación con la Encuesta general del 3%, los cursos fueron impartidos por técnicos del MARM y de la empresa AGROSEGURO, adjudicataria del trabajo, con asistencia de la práctica totalidad de los técnicos de la empresa responsables de realizar el trabajo de campo. A los mismos, asistieron también técnicos de las CC.AA. y de las Áreas y/o Dependencias de Agricultura de las Delegaciones y/o Subdelegaciones de Gobierno así como los responsables del Marco de Áreas de la Subdirección General de Estadísticas del MARM. Los lugares y fechas de realización de dichos cursos fueron los siguientes:

FECHA	LUGAR DE CELEBRACIÓN	ASISTENTES
14 de Febrero	Santa Cruz de Tenerife	13
2 de Abril	Sevilla	35
8 de Abril	Cáceres	15
10 de Abril	Murcia	14
14 de Abril	Ciudad Real	37
15 de Abril	Toledo	39
17 de Abril	Rioja	24
21 de Abril	Lleida	24
22 de Abril	Zaragoza	36
24 de Abril	Valencia	32
29 de Abril	Burgos	51
8 de Mayo	Santiago de Compostela	14
22 de Mayo	Llanes (Asturias)	10
26 de Mayo	Valencia	26

En dichos cursillos, los encuestadores recibieron el material necesario para la ejecución del trabajo de campo:

- Relación de segmentos a investigar.
- Material cartográfico (hojas 1:50.000 del Servicio Geográfico del Ejército), y fotográfico (fotos de aproximación y ampliaciones).
- Transparentes preimpresos con la distribución parcelaria permanente obtenida a partir de la información de la encuesta de 2007.
- Transparentes en blanco para delimitar en cada segmento los diferentes usos del suelo existentes para aquellos en los que no se disponía de parcelario preimpreso.
- Cuestionarios para las Encuestas de Superficies y Rendimientos en campo y para la investigación especial sobre Frutales.
- Manual del trabajo de campo.
- Material diverso de escritorio.

Por parte de algunas de las CCAA responsables de la ejecución de la muestra en zonas de cultivo intensivo, se efectuaron también sesiones de formación de los técnicos encargados del trabajo de campo, no solamente antes de iniciarse el trabajo sino también a lo largo de su realización cuando fue necesario. En otros casos las sesiones de formación fueron comunes para ambos equipos.

2.3. - Trabajos de campo

Las operaciones realizadas en campo por los encuestadores en la “Encuesta de Superficies”, y que aparecen detalladas en el “Manual de Trabajo de Campo”, cuentan con las siguientes fases:

- Localización de los segmentos.
- Deslinde de parcelas; en caso de disponer de información de campo del año anterior, se utilizan parcelarios preimpresos con las parcelas con cubierta del suelo de carácter permanente: *cultivos leñosos, prados y pastizales permanentes y otras tierras*.
- Numeración de parcelas en el parcelario.
- Identificación de cultivos o cubiertas del suelo, y consignación del nombre y código en el cuestionario. Tipificación de Regadíos e Invernaderos.

Como regla general, se han analizado la totalidad de las 49 Ha de cada segmento, con excepción de los segmentos de las C.Autónomas de Galicia Baleares y Canarias. En la primera de ellas, por el acusado minifundio observado en algunos segmentos, ha sido necesaria la reducción de la superficie a investigar a la mitad, 25 ha. En Canarias, como resultado de la estratificación se estableció como tamaño idóneo del segmento a investigar 25 ha. También se han producido excepciones a esta regla general en las Comunidades Autónomas de La Rioja, Castilla y León y Andalucía, para aquellos segmentos investigados a 49 ha que en años anteriores hubieran superado las 100 parcelas. El número total de segmentos en esta situación en las 3 CC.AA. citadas fue de 43.

En el año 2007 se consolidó la investigación del mantenimiento del suelo en los cultivos leñosos y barbechos. Con esta investigación se pretende colaborar en la estimación del ciclo del CO₂ y de los procesos erosivos ofreciendo datos objetivos y referenciados geográficamente sobre la aplicación de técnicas de no laboreo y mantenimiento de cubiertas vegetales en los suelos cultivados y una estimación de su implantación. Los resultados de esta investigación se presentan en el punto 3.11.

En la “Encuesta de Rendimientos”, las operaciones que han de llevar a cabo los encuestadores consisten en:

- Aforo en campo de las parcelas de cultivo mediante estimación de experto u otros métodos.
- Consignación de datos en el cuestionario.
- Revisión de la distribución de superficies de cultivos si se trata de una segunda visita, ya que entre las dos visitas puede haberse modificado la ocupación de algunas parcelas.

Los posibles métodos que se utilizan para el aforo de los cultivos son los siguientes:

- a) Estimación ocular
- b) Datos facilitados por el agricultor
- c) Determinación del rendimiento con cosechadora
- d) Conteo de espigas y granos
- e) Conteo y pesada de espigas
- f) Pesada de espigas
- g) Conteo y pesada de frutos; conteo de árboles
- h) Determinación por sector
- i) Otros métodos

La **Tabla nº 5** recoge un resumen por Comunidades Autónomas del número de aforos realizados según el método de estimación empleado, del que se deduce que el más utilizado es el de estimación ocular y, cuando ésta no ha sido posible, se ha optado mayoritariamente por preguntar al agricultor.

Tabla 5
Número de aforos según método de estimación utilizado

COMUNIDAD AUTONOMA	MÉTODO UTILIZADO									
	a	b	c	d	e	f	g	h	i	TOTAL
GALICIA	1272	22		49		2	16		39	1.400
P. ASTURIAS	1.563	58					38		9	1668
CANTABRIA	353	6								359
PAIS VASCO	292	150								442
NAVARRA	678	63		412		7	147		4	1311
LA RIOJA	1233	140		55		33	126			1587
ARAGÓN	3.773	60		522	3	73	69		3	4.503
CATALUÑA	3.046	173		454	107	95	296	3	7	4.181
BALEARES	291									291
CASTILLA LEÓN	8.613	300		649	288	836	221		105	11.012
MADRID	231	8		18		145			12	414
CASTILLA LA MANCHA	5.510	563		27	53	227	21	2	87	6.490
VALENCIA	20.494	55			2	3	35		42	20.631
MURCIA	2.018	116		17			15			2.166
EXTREMADURA	1.305	232			10		6			1.553
ANDALUCIA	3.351	1.644	21	46	22	285	12	312	707	6.400
CANARIAS	469	94								563
TOTAL	54.492	3.684	21	2249	485	1706	1.002	317	1015	64.971
% S TOTAL	84	6	0	3	1	3	2	0	2	100

En la encuesta sobre plantaciones de árboles frutales se ha recogido información adicional sobre la densidad, edad, forma de conducción y distribución varietal de las plantaciones de una serie de especies arbóreas frutales cuando se localizaban parcelas ocupadas por las mismas.

2.4. - Control e inspección del trabajo de campo

Durante la ejecución del trabajo de campo, se ha llevado a cabo un control exhaustivo del cumplimiento del calendario fijado, así como de la calidad de los documentos, y se ha procedido al cruce de los datos reflejados en los cuestionarios con la información proporcionada en los parcelarios para comprobar la inexistencia de errores.

Las Áreas y/o Dependencias de Agricultura han efectuado la inspección de la Encuesta del 3% en cinco segmentos por provincia elegidos al azar. La Comunidad Valenciana ha realizado control en los segmentos de hortalizas, cítricos y uva de mesa en la muestra por ella investigada, la Comunidad Autónoma del País Vasco ha realizado la inspección completa dentro de su ámbito territorial y las restantes CCAA han efectuado una inspección de los segmentos que han investigado.

La empresa Agroseguro SA ha implementado dentro de sus procesos de control de calidad una inspección similar sobre un conjunto de unos 100 segmentos y sus resultados se incluyen en la tabla 6.

En las inspecciones se ha tratado de evitar repeticiones de comarca o de encuestador, procurando que los segmentos cuenten con la mayor diversidad y superficie posible de cultivo.

En la **Tabla nº 6** se muestran los resultados de la inspección de la Encuesta del 3%, obtenidos al comparar los datos de inspección con los datos originales de los segmentos. Estos resultados se refieren a:

- Porcentajes de puntos con clasificación coincidente, es decir, aquellos segmentos para los que la *clasificación* realizada por la Inspección Provincial *coincide exactamente* con la indicada por el experto.
- Porcentaje de puntos con diferencias en la clasificación debidas a *siembras tardías*, es decir, por haberse llevado a cabo siembras en el intervalo transcurrido entre la visita del experto y de la Inspección Provincial (por ejemplo un cereal de invierno al que le sigue el barbecho).
- Porcentaje de puntos con diferencias en la clasificación debidas a *diferencias de criterios entre los técnicos* en las tierras de no cultivo (barbechos, posíos, baldíos, pastizales, eriales, etc.), o por *la variación estacional del estado vegetativo* de las distintas especies (un pastizal en primavera puede parecer un erial en verano).
- Porcentaje de puntos con diferencias en la clasificación debidas a *errores en la identificación de cultivos agrícolas*. Este porcentaje es el que más afecta a los resultados de la encuesta.

Tabla 6

Resumen de la inspección del trabajo de campo

COMUNIDADES AUTONOMAS	Nº de segmentos revisados	DIFERENCIAS DE CLASIFICACION DE SUPERFICIES (%)			
		Coincidente (A)	Siembras tardías (B)	No cultivos (C)	Mal clasificada (D)
GALICIA	20	99,46	-	0,29	0,25
ASTURIAS	8	97,00	0,30	2,20	0,50
CANTABRIA	5	96,22	-	3,58	0,20
NAVARRA	8	98,84	-	0,00	1,16
LA RIOJA	-	-	-	-	-
ARAGON	22	97,68	1,07	0,23	1,02
CATALUÑA	8	77,04	21,04	-	1,92
BALEARES	5	96,20	0,60	3,20	-
CASTILLA LEON	73	96,66	0,14	1,88	1,32
MADRID	-	-	-	-	-
CASTILLA MANCHA	38	96,12	1,95	1,19	0,74
MURCIA	13	96,24	-	0,12	3,64
EXTREMADURA	19	98,76	1,25	-	-
ANDALUCIA	55	96,34	0,35	1,12	2,20
CANARIAS	5	75,14	9,80	11,20	3,86
TOTAL	279	93,98	2,81	1,92	1,29

2.5. - Tratamiento de la información

La información de campo ha sido tratada de modo similar a la de años anteriores.

En el 2000 se diseñó una metodología para la digitalización de los parcelarios, consistente en la rasterización previa de todos los documentos originales, parcelarios, y a la vectorización mediante esta imagen raster tomando como partida la del año anterior, en los casos en los que se hubiese empleado el parcelario preimpreso, con el fin de asegurar la identidad geométrica de las líneas que no se han modificado a consecuencia del trabajo de campo.

Asimismo cabe destacar las labores de integración de la información obtenida en los trabajos de campo de años anteriores y la homogeneización de los trabajos de campo realizados por AGROSEGURO y por los Servicios Estadísticos de las Comunidades Autónomas.

El Gráfico 3 presenta el calendario de las visitas realizadas en campo para la obtención de información de superficies y la fecha de recepción e inicio de los trabajos de gabinete, de todos aquellos segmentos investigados en campo en la encuesta de 2008.

En el caso de las asociaciones de cultivo y de los huertos familiares se ha estimado, en campo, una distribución porcentual de la superficie atribuible a cada uno de los cultivos integrantes de las mismas. Para el correcto tratamiento de esta información

se utiliza un sistema relacional de bases de datos (S.R.B.D.) en el que se realiza la carga de todos los datos alfanuméricos de la Encuesta.

El total de parcelas tratadas ha superado las 584.000, lo que da una idea del grado de complejidad que ha adquirido el manejo de la información de la Encuesta.

En cuanto a la Encuesta de Rendimientos, cabe destacar que el número total de parcelas tratadas es de aproximadamente 55.000

Gráfico 3

Calendario de visitas realizadas a campo y proceso en gabinete

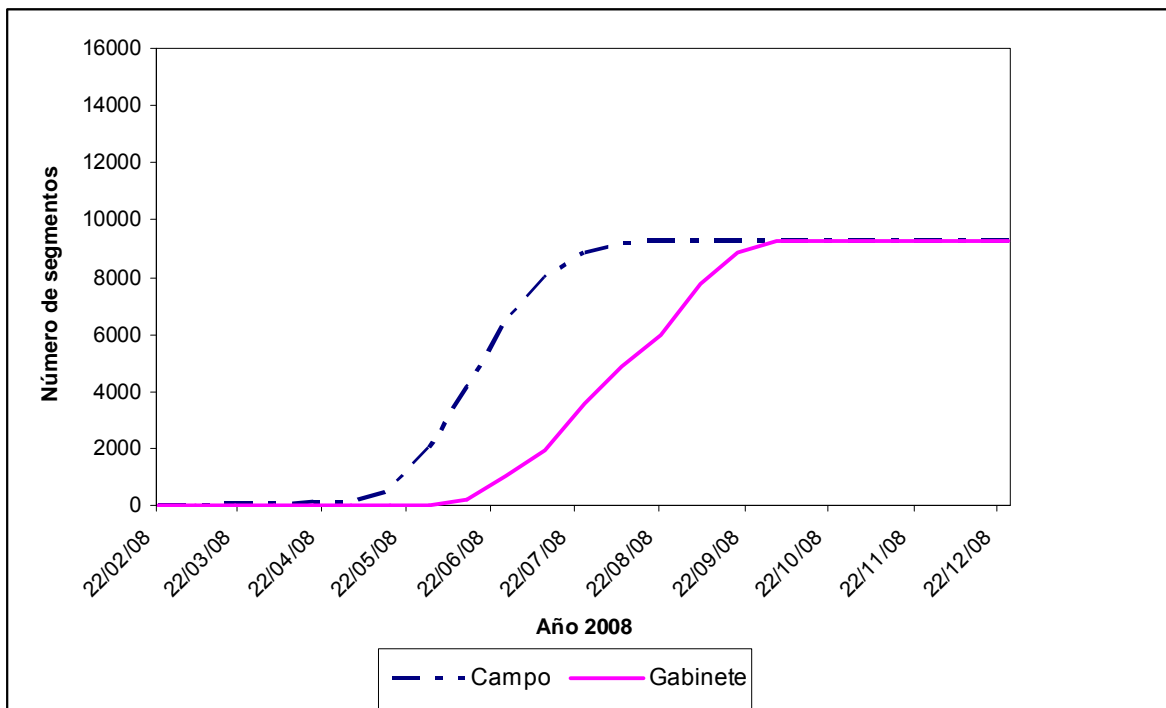

3. - RESULTADOS

Como se ha indicado anteriormente, los resultados proceden de la integración de datos de la muestra general del 3% y de la investigación especial, que efectúan el MARM y las CCAA respectivamente.

En la tabla 7 se recoge la evolución de los principales cultivos desde 1997 en las Comunidades Autónomas objeto de investigación.

ENCUESTA SOBRE SUPERFICIES DE CULTIVOS, PRINCIPALES RESULTADOS

Comunidad Autónoma Y Cultivos	TABLA 7											
	1997	1998	1999	2000	2001	2002	2003	2004	2005	2006	2007	2008
CASTILLA Y LEON												
Trigo	605.823	458.818	720.570	681.388	577.348	738.758	609.367	611.582	687.771	584.965	602.248	724.731
Cebada	1.497.538	1.476.364	1.384.601	1.495.626	1.276.747	1.332.351	1.251.359	1.301.218	1.331.094	1.275.034	1.260.465	1.360.265
Avena	78.946	102.846	90.125	92.807	77.806	93.209	90.267	91.684	101.594	93.852	91.871	105.469
Centeno	108.806	79.220	91.398	81.278	75.728	68.117	70.475	63.359	64.049	68.449	68.104	76.114
Maiz	114.337	120.595	98.937	116.614	133.070	117.557	141.316	149.635	135.109	122.738	127.946	117.386
Patata	20.617	18.956	24.890	22.122	26.185	24.290	22.720	25.233	23.900	21.724	23.222	21.473
Remolacha azucarera	77.429	84.718	60.737	54.031	50.341	55.441	47.566	49.556	61.523	45.291	45.744	38.734
Girasol	174.206	207.396	157.002	120.285	209.227	175.229	212.189	179.891	123.847	161.289	177.973	193.280
Alfalfa	53.191	56.308	56.071	62.469	62.042	65.706	67.918	65.658	67.423	72.191	77.143	72.507
Barbecho	669.917	816.309	714.335	587.551	873.583	673.190	643.390	633.390	574.467	732.077	729.497	569.278
Viñedo	74.229	72.645	72.578	81.583	77.529	71.201	74.627	74.621	74.861	75.810	72.197	68.377
Olivar	4.263	4.373	3.929	4.523	4.703	5.386	4.291	4.636	4.884	5.178	6.085	6.339
MADRID												
Trigo	24.613	23.598	36.045	27.130	32.390	19.651	29.749	15.906	18.873	14.757	13.347	20.845
Cebada	59.591	50.876	44.036	43.071	37.019	39.064	43.748	34.883	48.171	35.482	50.822	54.329
Avena	3.585	1.926	3.999	2.905	1.863	2.855	1.605	2.565	2.561	4.471	4.327	3.369
Centeno	982	1.647	1.392	948	352	628	254	380	357	1.397	507	939
Maiz	9.589	8.530	9.734	9.179	9.031	12.193	12.260	13.467	11.743	10.183	3.313	5.807
Patata	63	7	2	30	19	345	495	520	343	207	442	284
Remolacha azucarera	0		13	0	0	0				0	0	0
Girasol	4.798	2.492	1.813	559	983	957	310	2.361	14	451	334	1.035
Alfalfa	1.480	1.597	616	914	1.356	192	278	225	272	158	386	1.220
Barbecho	70.427	78.304	60.523	65.937	64.623	61.712	50.661	64.806	52.338	77.145	82.669	65.989
Viñedo	10.260	12.549	13.625	12.731	12.167	13.201	14.003	14.021	13.829	13.694	13.174	12.993
Olivar	23.681	24.647	24.146	24.887	23.316	25.810	28.131	27.053	26.977	26.940	28.224	28.048
CASTILLA LA MANCHA												
Trigo	254.122	252.752	332.189	335.223	300.301	307.202	297.703	258.067	284.399	236.894	214.942	209.486
Cebada	1.006.881	898.093	914.211	927.628	922.069	900.290	943.553	932.449	980.080	950.764	996.456	1.064.383
Avena	110.753	109.017	131.564	130.486	124.068	138.792	137.493	131.676	128.864	132.733	135.531	140.603
Centeno	18.208	14.741	15.373	21.534	23.229	16.402	15.729	15.625	10.336	17.243	13.416	11.538
Maiz	66.185	63.502	49.741	50.643	46.478	42.872	45.700	44.140	44.072	36.104	30.897	32.663
Patata	2.894	2.623	2.514	848	1.989	2.632	2.325	3.246	2.286	3.796	2.008	3.317
Remolacha azucarera	7.883	6.636	5.082	4.822	5.024	9.141	1.768	1.979	4.398	360	22	
Girasol	245.331	270.974	241.643	221.484	217.228	205.471	167.862	194.566	163.239	189.388	170.260	197.467
Alfalfa	16.417	20.649	22.380	27.274	23.717	20.869	18.241	16.087	16.279	16.541	14.861	14.490
Barbecho	947.179	990.388	927.498	727.626	940.450	954.663	759.311	853.788	844.997	1.092.291	982.380	869.040
Viñedo	569.682	583.392	588.731	608.348	609.056	604.757	569.874	562.460	564.739	558.313	582.309	580.080
Olivar	332.853	341.463	362.855	371.044	371.542	374.583	378.504	381.899	384.626	389.565	397.173	402.935
ANDALUCIA												
Trigo	593.299	510.632	583.164	590.317	634.273	598.355	601.269	597.526	625.483	576.295	483.968	547.373
Cebada	128.198	116.745	99.158	113.731	99.308	109.864	94.003	109.904	110.631	145.296	134.195	155.634
Avena	71.754	52.701	54.844	71.118	60.883	49.085	46.766	45.384	48.502	56.432	55.508	51.969
Centeno	184	1.103	154	205	224	253	117	522	41	36	222	
Maiz	30.708	47.059	27.465	21.197	50.055	51.565	47.418	43.796	35.866	23.007	20.692	23.019
Patata	11.696	5.429	9.628	5.403	6.113	10.577	13.360	12.690	11.789	8.359	10.362	13.024
Remolacha azucarera	53.630	48.377	52.677	50.816	41.967	42.664	45.303	47.491	38.873	35.492	28.054	14.818
Girasol	373.618	436.652	345.105	374.855	315.913	318.553	317.531	297.074	192.529	240.293	244.738	298.250
Alfalfa	3.566	3.437	6.519	6.223	6.663	6.309	7.510	9.608	11.190	12.308	8.777	8.602
Barbecho	292.509	330.022	341.653	301.671	317.382	310.653	284.182	254.427	368.097	367.081	344.072	279.852
Viñedo	51.311	51.479	47.585	44.718	43.856	42.084	46.494	44.955	43.312	41.929	38.246	37.472
Olivar	1.340.293	1.377.089	1.392.890	1.432.284	1.438.748	1.457.450	1.471.837	1.482.182	1.487.056	1.499.911	1.515.320	1.539.620
ARAGON												
Trigo	237.995	240.380	310.488	325.872	329.416	337.942	327.118	305.264	323.304	280.934	261.886	292.374
Cebada	512.083	515.148	445.905	448.200	414.856	425.688	417.231	409.851	431.172	440.475	469.412	497.758
Avena	28.001	26.779	28.323	24.259	27.004	25.128	22.061	18.187	19.795	25.120	27.660	24.442
Centeno	4.281	5.860	6.558	5.155	5.858	8.023	8.244	7.304	3.649	9.025	11.609	14.045
Maiz	106.305	96.212	64.510	86.328	101.750	81.818	85.122	89.560	59.399	56.066	57.395	59.557
Patata	1.015	919	912	1.081	1.185	1.444	470	525	535	485	538	436
Remolacha azucarera	28	12	60	0	0	31	14	15	0	0	0	0
Girasol	33.015	34.153	39.030	18.389	28.421	17.944	10.561	9.537	6.896	5.544	9.490	11.147
Alfalfa	85.334	90.913	86.876	90.859	91.530	101.621	105.875	106.872	108.881	104.838	93.203	81.838
Barbecho	464.074	483.364	507.829	443.433	518.108	516.591	419.495	450.516	465.607	525.084	529.483	488.812
Viñedo	48.386	46.939	48.704	48.699	49.150	51.714	49.109	45.935	44.674	44.922	47.299	46.885
Olivar	50.381	54.333	56.972	58.488	62.753	59.178	55.569	56.146	57.772	57.346	60.479	59.578
EXTREMADURA												
Trigo	122.780	98.914	132.473	140.903	122.750	135.216	149.158	118.837	142.038	111.563	75.922	102.609
Cebada	61.920	38.772	36.859	41.743	37.379	39.803	40.216	38.980	37.198	69.783	68.101	88.123
Avena	72.405	66.239	78.259	81.268	61.656	64.216	69.787	57.294	62.570	91.175	57.090	88.745
Centeno	4.191	3.079	1.840	2.127	1.754	2.317	1.556	1.908	2.404	2.963	649	885
Maiz	65.940	65.519	69.398	65.087	77.610	69.850	69.681	68.350	64.970	62.765	62.933	67.480
Patata	335	99	681	161	418	560	378	896	1.188	214	1.067	720
Remolacha azucarera	3.412	3.832	2.761	1.326	1.349	448	1.096	341	236	168		
Girasol	61.888	76.451	55.179	50.147	44.224	33.691	19.142	31.334	13.311	10.698	15.011	14.998
Alfalfa	2.676	2.508	4.386	4.114	2.522	2.198	2.628	3.203	3.363	4.448	4.413	3.887
Barbecho	393.126	438.840	387.162	154.295	428.710	393.260	184.093	190.269	198.992	375.477	200.915	145.645
Viñedo	88.738	89.331	87.108	94.285	90.358	95.849	85.710	89.169	89.489	87.227	90.188	88.188
Olivar	239.226	243.699	249.131	249.506	238.741	240.606	239.523	239.769	237.010	242.536	255.310	261.250

TABLA 7
ENCUESTA SOBRE SUPERFICIES DE CULTIVOS, PRINCIPALES RESULTADOS

Comunidad Autónoma Y Cultivos	1997	1998	1999	2000	2001	2002	2003	2004	2005	2006	2007	2008
LA RIOJA												
Trigo	27.715	38.332	36.900	35.921	33.873	36.766	40.823	38.514	42.156	36.134	35.361	34.626
Cebada	30.727	23.097	18.977	20.176	21.920	15.125	18.611	14.742	16.482	16.998	21.150	27.768
Avena	324	182	263	188	355	88	143	160	245	0	42	43
Centeno	61	315	150	170	103	195	256	326	175	119	94	10
Maiz	770	892	564	192	426	772	1.069	1.327	145	164	146	444
Patata	3.789	4.090	2.628	2.595	1.576	3.470	2.248	2.267	1.674	1.464	1.021	1.872
Remolacha azucarera	2.973	2.910	2.382	2.235	1.530	2.135	1.384	1.336	1.431	1.465	1.044	658
Girasol	668	47	12	175	80	429	145	9	300	866	1.254	628
Alfalfa	513	702	781	1.026	897	661	580	228	979	1.015	958	958
Barbecho	15.671	18.050	21.626	15.426	25.061	20.576	12.823	19.577	13.684	20.605	15.816	11.421
Viñedo	40.123	40.203	39.941	45.431	42.485	44.039	44.210	44.483	45.178	45.488	48.696	49.672
Olivar	1.511	1.849	2.977	3.316	2.547	2.517	3.389	3.480	3.649	3.961	2.894	3.411
C. VALENCIANA												
Trigo	7.228	8.511	7.942	5.131	4.081	4.488	5.034	4.850	5.510	6.164	3.575	4.758
Cebada	26.236	19.180	18.777	20.762	17.455	19.624	21.396	18.685	19.520	22.432	20.614	21.732
Avena	4.146	4.582	5.966	2.167	4.742	3.052	3.683	4.178	4.550	5.007	6.442	2.310
Centeno	83	455	94	499	499	490	289	1.232	43	8	109	30
Maiz	1.050	1.865	1.700	6.098	6.597	3.116	406	603	166	16	88	214
Patata	1.028	1.013	2.200	1.107	1.301	1.557	774	1.377	2.018	898	1.394	1.395
Remolacha azucarera	0	0	0	0	0	0	0	0	0	0	0	0
Girasol	1.329	1.074	3.105	2.392	1.433	865	141	181	202	523	145	829
Alfalfa	3.115	2.719	2.700	2.412	2.963	2.838	3.367	3.137	2.402	3.345	2.388	2.218
Barbecho	57.909	61.385	0	47.119	51.549	49.919	58.025	48.492	45.833	56.300	60.226	75.658
Viñedo	83.227	82.482	90.318	88.321	88.829	91.905	91.091	89.407	86.527	86.847	86.834	84.796
Olivar	91.600	93.992	94.854	99.183	89.075	89.478	100.076	99.356	96.119	94.355	91.701	92.240
R. DE MURCIA												
Trigo	8.538	5.411	5.925	4.726	3.880	4.620	5.501	7.518	5.648	5.685	2.671	3.630
Cebada	69.031	57.316	50.704	48.977	51.582	51.526	53.943	47.960	45.261	39.803	51.015	34.332
Avena	6.445	13.075	9.288	7.294	9.549	6.564	2.742	6.521	8.751	12.077	12.204	10.776
Centeno	0	0	0	0	0	0	0	885	0	0	0	0
Maiz	263	526	597	57	44	86	602	16	14	4	13	255
Patata	1.206	546	224	21	1.347	751	410	1.551	2.054	363	64	1.283
Remolacha azucarera	0	0	0	0	0	0	0	0	0	0	0	0
Girasol	40	49	1	0	0	0	0	0	0	0	0	0
Alfalfa	3.745	2.881	2.573	2.104	1.033	879	443	575	403	461	346	295
Barbecho	88.497	96.659	109.769	99.544	92.028	74.606	83.861	70.525	84.322	91.484	84.723	104.992
Viñedo	39.363	40.485	41.900	40.359	43.146	45.461	46.085	46.853	45.560	44.561	41.752	41.289
Olivar	19.852	20.869	22.459	22.541	23.643	22.055	22.198	22.593	23.431	23.968	27.434	27.786
GALICIA												
Trigo	20.155	18.582	22.480	21.503	19.273	19.088	22.326	20.569	20.252	16.322	16.760	17.598
Cebada	891	941	1.058	590	297	243	92	147	171	196	136	134
Avena	393	760	542	627	455	544	305	191	219	160	161	285
Centeno	12.867	8.418	7.085	6.382	5.417	5.493	4.852	5.146	6.158	8.545	6.176	6.581
Maiz	26.047	50.580	43.630	42.328	36.819	29.367	23.913	26.247	24.108	19.974	17.758	15.906
Patata	25.159	20.416	21.050	20.647	18.718	18.792	15.086	17.345	15.306	11.786	12.958	13.015
Remolacha azucarera	128	108	38	38	6	3	3	21	0	0	0	0
Girasol	0	77	0	0	0	2	0	62	0	0	0	0
Alfalfa	80	232	110	107	72	76	99	28	47	23	90	117
Barbecho	22.960	21.332	12.039	14.225	11.073	9.421	6.918	7.791	8.348	12.504	20.948	31.010
Viñedo	30.210	32.389	31.790	31.109	30.387	29.000	28.127	27.915	28.004	25.470	25.232	26.102
Olivar	0	31	35	35	35	11	9	9	9	9	9	9
NAVARRA												
Trigo	79.508	80.924	90.801	83.034	56.790	76.744	71.646	73.302	78.245	67.234	61.559	74.668
Cebada	112.810	107.764	95.139	108.725	118.572	108.957	111.357	109.545	120.584	114.932	102.175	107.235
Avena	3.081	6.173	5.426	6.646	6.508	8.646	10.899	9.852	9.318	13.355	14.806	17.679
Centeno	0	2.683	0	663	0	0	0	0	0	0	0	0
Maiz	20.794	17.779	14.431	11.913	14.687	10.546	11.869	11.804	12.298	13.285	13.933	17.818
Patata	1.146	221	210	154	142	126	191	61	136	219	221	208
Remolacha azucarera	0	98	0	0	0	0	0	0	0	0	11	0
Girasol	7.244	8.977	8.406	7.115	8.138	2.516	2.892	3.317	1.444	1.828	1.001	2.133
Alfalfa	6.750	6.983	7.708	10.720	10.841	10.549	11.819	9.247	6.182	8.765	7.465	6.001
Barbecho	59.980	63.123	67.687	64.352	83.650	75.659	72.259	74.005	62.539	57.667	62.104	39.171
Viñedo	21.719	21.635	24.437	27.066	29.038	32.211	31.144	30.978	29.714	27.200	27.412	27.447
Olivar	2.694	3.367	2.622	2.977	3.963	4.636	5.224	5.414	6.824	4.916	5.197	7.081
BALEARES												
Trigo	6.452	6.909	5.700	5.678	5.526	4.169	4.711	3.199	3.327	2.335	3.283	2.978
Cebada	12.899	13.106	12.977	10.301	14.336	12.145	13.408	12.118	18.551	16.278	21.212	19.221
Avena	12.194	8.763	5.126	4.998	11.003	8.112	9.048	13.547	10.477	9.113	6.458	7.575
Centeno	0	0	3	0	0	0	0	0	11	24	0	0
Maiz	420	421	201	654	83	128	14	80	253	155	487	105
Patata	254	174	452	104	790	645	1.364	1.016	610	304	803	655
Remolacha azucarera	0	0	2	7	0	0	0	0	0	0	0	0
Girasol	115	116	1	65	99	76	0	0	0	0	16	15
Alfalfa	1.363	1.367	1.658	1.229	1.013	1.062	1.167	996	974	940	716	739
Barbecho	17.353	15.041	13.993	22.343	16.289	19.705	19.962	19.453	16.892	33.369	24.485	21.851
Viñedo	1.885	1.852	1.753	1.827	1.781	1.980	3.028	3.532	3.498	3.490	3.472	3.132
Olivar	8.186	8.019	7.389	6.707	8.113	11.286	10.624	11.380	11.124	11.406	8.775	8.918
CATALUNA												
Trigo	60.574	72.358	90.644	85.516	82.249	84.417	81.522	67.228	84.908	75.460	89.813	90.186
Cebada	223.147	226.285	216.029	218.040	209.491	211.066	213.054	213.413	208.211	208.161	187.277	203.209
Avena	4.263	7.751	7.131	5.824	7.393	7.071	4.575	5.463	3.674	3.925	5.965	6.454
Centeno	199	185	410	262	12	12	18	98	2	93	76	160
Maiz	44.593	40.225	33.517	42.881	42.007	40.634	44.612	34.189	32.175	34.074	26.354	27.337
Patata	1.137	1.483	1.217	1.004	1.083	1.547	961	1.118	1.008	1.040	1.146	888
Remolacha azucarera	0	0	0	0	0	0	0	0	0	0	0	0
Girasol	10.157	12.440	10.348	8.319	5.519	6.346	5.736	2.576	2.799	5.227	2.859	3.693
Alfalfa	48.371	47.483	48.958	49.326	43.907	44.785	45.101	42.504	42.454	39.382	36.435	31.791
Barbecho	50.939	38.787	49.803	45.322	46.827	43.662	36.714	44.452	48.898	57.271	49.051	42.035
Viñedo	60.752	61.880	57.761	65.136	63.268	61.406	61.699	61.427	61.405	61.182	60.847	61.117
Olivar	130.341	126.528	121.506	125.005	123.248	117.822	119.856	118.837	116.909	116.112	114.468	115.166

ENCUESTA SOBRE SUPERFICIES DE CULTIVOS, PRINCIPALES RESULTADOS

Comunidad Autónoma Y Cultivos	1997	1998	1999	2000	2001	2002	2003	2004	2005	2006	2007	2008
CANARIAS												
Trigo		32	379	137	69	153	180	110	123	36	29	149
Cebada			63	34	17	0	1	13	16	16	23	26
Avena		95	95	106	162	162	48	79	28	0	3	
Centeno			42	9	0	149	26	12	0	11		
Maiz		1.372	1.311	1.306	1.435	294	378	449	369	264	220	332
Patata		1.993	3.512	3.383	2.869	4.906	6.208	5.615	4.426	5.089	4.547	4.938
Remolacha azucarera			0	0	0	0			0			
Girasol			0	0	0	0			0			
Alfalfa		17	81	38	0	0		21	0			
Barbecho		21.699	11.171	9.981	12.135	11.122	7.673	8.190	11.734	11.405	10.948	11.099
Viñedo		12.486	12.916	12.764	12.259	11.628	11.954	5.404	7.096	7.554	7.922	8.709
Olivar		45	34	33	72	57	23	0	8	8	8	8
P. ASTURIAS												
Trigo			5	0	33	35	23	23	23		7	7
Cebada			0	0	5	11	3	3	3			
Avena			0	0	0	0			0			
Centeno			4	7	11	11	8	9	8			
Maiz			182	676	387	336	259	368	284	202	223	119
Patata			1.298	1.326	1.695	1.850	1.703	1.570	1.269	842	347	396
Remolacha azucarera			0	0	0	0			0			
Girasol			0	0	0	0			0			
Alfalfa			39	12	89	72	55	79	54	88	14	
Barbecho			331	981	453	687	556	362	265	414	1.039	387
Viñedo			0	0	33	33	26	26	21	6	6	4
Olivar			0	0	0	0		0		0		
CANTABRIA												
Trigo			958	181	448	807	422	628	777	761	456	859
Cebada			639	1.030	754	229	506	364	271	343	237	24
Avena			0	163	47	22			0	0	0	87
Centeno			0	47	0	0	7	3	0	0	0	
Maiz			52	63	208	26	214	46	727	175	229	143
Patata			102	416	268	529	381	370	256	128	244	103
Remolacha azucarera			0	0	0	0			33			
Girasol			0	0	0	62			0		59	
Alfalfa			172	52	139	215	448	376	155	181	164	160
Barbecho			363	344	949	145	327	368	219	170	385	758
Viñedo			0	0	39	39	39	39	0	39	15	15
Olivar			0	0	0	0			0			
P. VASCO												
Trigo				28.801	25.345	29.605	25.041	25.308	26.946	29.660	23.076	29.646
Cebada				13.509	14.314	13.679	13.674	13.547	12.937	12.752	18.070	13.111
Avena				6.257	6.983	3.484	4.157	3.893	6.346	5.856	6.231	7.656
Centeno				161	275	117	392	270	0	0	16	
Maiz				37	96	0	0	250	6	3	0	
Patata				4.057	3.599	2.429	2.869	2.603	2.231	2.711	2.591	1.084
Remolacha azucarera				2.060	3.548	2.052	3.677	4.220	2.890	2.373	3.673	2.561
Girasol				795	1.362	942	1.116	884	730	575	1.043	1.013
Alfalfa				330	473	452	385	345	119	188	334	201
Barbecho				4.198	4.000	5.543	4.962	4.194	7.489	5.606	5.185	4.406
Viñedo				10.447	11.096	11.632	9.125	11.994	11.842	11.965	12.140	12.204
Olivar				214	233	274	272	293	322	339	352	349
TOTAL ESPAÑA												
Trigo				2.371.461	2.228.045	2.398.016	2.271.258	2.148.430	2.349.784	2.045.200	1.888.904	2.156.521
Cebada				3.512.144	3.236.121	3.279.665	3.236.155	3.257.824	3.380.353	3.348.745	3.401.360	3.647.284
Avena				437.112	400.478	411.030	403.579	390.674	407.495	453.277	424.298	467.462
Centeno				119.596	113.711	102.206	102.224	96.557	87.714	108.144	100.792	110.523
Maiz				455.253	520.783	461.159	484.833	484.327	421.704	379.174	362.632	368.587
Patata				64.459	69.297	76.450	72.942	78.003	71.030	59.628	62.973	65.090
Remolacha azucarera				115.336	103.765	111.913	100.809	104.959	109.385	85.148	78.550	56.771
Girasol				804.579	832.625	763.082	737.626	721.791	505.311	616.682	624.183	724.488
Alfalfa				259.208	249.257	258.483	265.914	259.189	261.176	264.874	247.694	225.025
Barbecho				2.604.348	3.486.868	3.221.114	3.308.596	2.744.654	2.804.720	3.515.680	3.203.926	2.761.405
Viñedo				1.212.823	1.204.477	1.208.141	1.166.347	1.153.221	1.149.749	1.135.699	1.157.743	1.148.484
Olivar				2.400.743	2.390.731	2.411.151	2.439.527	2.453.048	2.456.719	2.476.540	2.513.419	2.552.727

3.1.- Distribución general de la tierra por Comunidad Autónoma y para el conjunto de España, incluyendo coeficientes de variación de las estimaciones.

Se incluyen diecisiete cuadros sobre la superficie total de cultivos y aprovechamientos del suelo, uno por cada Comunidad Autónoma objeto de estudio de la encuesta, más otro para el total de España.

La agrupación de los diferentes cultivos se ha efectuado conservando los grupos empleados en la estadística española (cereales, leguminosas, tubérculos, etc.); a partir de esta agrupación se pasa fácilmente a los grandes grupos empleados por los servicios estadísticos de la U.E.

Se incluyen los coeficientes de variación, expresados en términos porcentuales, a continuación de las superficies de los cultivos.

Debido a las peculiaridades de la metodología aplicada en la Comunidad Autónoma del País Vasco no se expresan los Coeficientes de Variación, ya que no resultan comparables con los del resto de las Comunidades.

3.1.1. ESPAÑA Distribución General de la Tierra (ha.)

CULTIVO	Superf. (ha)	C. Var. (%)
TD TRIGO DURO	653.190	2,79
TB TRIGO BLANDO Y SEMIDURO	1.503.331	1,65
C2 CEBADA DE 2 CARRERAS	3.209.350	1,22
C6 CEBADA DE 6 CARRERAS	437.935	3,11
AV AVENA	467.462	3,31
CN CENTENO	110.523	5,87
TT TRITICALE	33.005	11,70
MC MEZCLA DE CEREALES DE INVIERNO	43.914	11,43
AR ARROZ	100.072	3,58
MA MAIZ	368.587	1,86
SR SORGO	4.603	22,56
CX OTROS CEREALES GRANO	703	21,47
TOTA CEREALES GRANO (CE)	6.932.676	1,10
JS JUDIAS SECAS	3.920	13,67
HS HABAS SECAS	11.842	15,63
LE LENTEJAS	19.218	16,32
GA GARBANZOS	24.994	13,31
GS GUI SANTES SECOS	77.725	6,11
VE VEZA	22.730	9,88
AT ALTRAMUZ	1.491	23,52
AL ALGARROBAS	8	103,01
YE YEROS	11.327	18,36
LX OTRAS LEGUMINOSAS GRANO	1.102	27,85
TOTAL LEGUMINOSAS (LE)	174.359	4,27
PT PATATA	65.090	4,01
BT BATATA	296	19,86
CY CHUFA	238	55,41
TX OTROS TUBERCULOS PARA CONSUMO	14	89,26
TOTAL TUBERCULOS C. H. (TU)	65.639	4,00
CA CAÑA DE AZUCAR	58	110,51
RM REMOLACHA AZUCARERA	56.771	3,93
AD ALGODON	53.196	3,50
LN LINO		
GI GIRASOL	724.488	2,44
SO SOJA	590	119,63
CZ COLZA	11.397	15,43
OX OTRAS OLEAGINOSAS		
TA TABACO	8.114	8,16
LU LUPULO	332	25,00
PD PIMIENTO PARA PIMENTON	1.198	17,71
CD CONDIMENTOS (PIMENTON,ANIS,AZAFRAN,ETC)	745	36,25
AA AROMATICAS (LAVANDA,LAVANDIN,ETC)	2.623	33,89
IX OTROS CULTIVOS INDUSTRIALES	7.189	26,78
CC CACAHUETE	35	49,39
TOTAL INDUSTRIALES (IN)	866.737	2,00
MF MAIZ FORRAJERO	85.689	6,31
AF ALFALFA	225.025	2,69
VF VEZA (veza+avena) PARA FORRAJE	35.748	7,50
FV OTROS FORRAJES (CEREAL INV,SORGO,TREBOL)	276.033	3,50
PP PRADERAS POLIFITAS	238.705	3,64
NF NABO FORRAJERO	3	38,34
RF REMOLACHA FORRAJERA	863	44,17
CS COLES Y BERZAS FORRAJERAS	2.650	15,34
RX OTRAS PLANTAS DE ESCARDA FORRAJERA	591	41,24
TOTAL FORRAJERAS (FO)	865.307	1,94
AZ ACELGA	273	19,33
CM COL REPOLLO	1.051	27,71
CI COL BROCOLI	4.321	24,36
EP ESPARRAGO	6.992	10,15
AP APIO	186	30,26
LC LECHUGA	6.846	16,22
LO LOMBARDA	23	58,35
EL ESCAROLA	352	77,38
TO TOMATE	25.870	4,99
SA SANDIA	9.732	12,70
MO MELON	18.381	11,56
CW CALABAZA	1.210	25,35
CB CALABACIN	1.754	28,82
PI PEPINO	30	38,97
BE BERENJENA	508	35,14
PQ PIMIENTO	3.445	11,95
PU PUERRO	2.020	16,25
AC ALCACHOFA	11.620	10,70
CK COLIFLOR	1.178	17,26
AJ AJO	16.708	14,34
CL CEBOLLA	19.959	8,24
RW REMOLACHA MESA	621	24,70
CT ZANAHORIA	4.188	11,47
MD MAIZ DULCE	884	54,06
JV JUDIAS VERDES	1.956	25,87
GV GUI SANTES VERDES	10.407	19,66
HV HABAS VERDES	948	24,47
FN FRESA-FRESON	3.869	18,45
VH HUERTO VACIO	42.447	9,85
HP CHAMPIÑON	118	155,04
HX OTRAS HORTALIZAS	3.587	16,99
TOTAL HORTALIZAS (HO)	201.485	4,00
FO FLORES Y ORNAMENTALES	1.716	13,61
TOTAL FLORES Y ORNAMENTALES (FL)	1.716	13,54
TOTAL CULTIVOS HERBÁCEOS (A)	9.107.918	
BA BARBECHO	2.665.771	1,36
BR BARBECHO REGADIO	95.634	4,21
PO POSIO (Pastos con laboreo ocasional)	417.632	5,40
TOTAL OTRAS TIERRAS DE LABOR (B)	3.179.037	1,35
TOTAL TIERRAS DE LABOR (C=A+B)	12.286.955	

CULTIVO	Superf. (ha)	C. Var. (%)
NR NARANJO	166.671	3,00
MR MANDARINO	120.695	4,43
LI LIMONERO	43.233	8,74
PA POMELO	1.432	21,88
NG NARANJO AMARGO	48	26,86
AX OTROS CITRICOS	547	26,68
TOTAL FRUTALES CITRICOS (CI)	332.626	2,88
MN MANZANO	30.635	8,52
MX MANZANO NO COMERCIAL	2.600	30,14
PE PERAL	27.854	7,73
MB MEMBRILERO	1.270	26,50
NI NISPERO	1.686	24,61
AB ALBARICOQUERO	19.155	11,95
CE CEREZO Y GUINDO	33.681	10,92
ME MELOCOTONERO Y NECTARINAS	73.756	5,64
CR CIRUELO	17.970	7,64
HI HIGUERA	22.884	12,13
CH CHIRIMOYO	2.132	16,03
AU AGUACATE	15.287	9,23
CQ CAQUI	4.770	13,82
PL PLATANERA	7.433	15,24
KW KIWI	757	55,12
CU CHUMBERA	864	59,99
MG MANGO	1.251	24,63
GR GRANADO	2.338	20,73
PY PAPAYA	0	120,74
PÑ PIÑA		
AM ALMENDRO	585.974	3,23
AQ ALMENDRO ABANDONADO	73.775	7,09
AY ALMENDRO NO COMERCIAL	34.570	5,74
NU NOGAL FRUTO	10.744	15,69
AE AVELLANO	18.951	15,56
CJ CASTAÑO FRUTO	9.177	22,35
FB FRAMBUESO	170	88,93
FX OTROS FRUTALES	9.647	20,58
TOTAL FRUTALES NO CITRICOS (FR)	1.009.331	2,28
VM UVA DE MESA	18.534	17,04
VT UVA DE TRANSFORMACION	1.129.951	2,61
TOTAL VIÑEDO (VI)	1.148.484	2,65
OM ACEITUNA DE MESA	93.422	7,59
OT ACEITUNA DE ALMAZARA	2.459.305	1,63
TOTAL OLIVAR (OL)	2.552.727	1,63
AO ALGARROBO	51.309	9,60
NX OTROS CULTIVOS LEÑOSOS	1.573	33,35
TOTAL OTROS CULTIVOS LEÑOSOS (OC)	52.881	9,51
VV VIVEROS	15.795	4,92
TOTAL VIVEROS (VV)	15.795	4,92
TOTAL CULTIVOS LEÑOSOS (D)	5.111.845	
IN SUPERFICIE EN INVERNADERO	65.989	2,56
TOTAL OTRAS SUPERFICIES (I)	65.989	2,56
HU HUERTOS FAMILIARES	103.680	3,12
TOTAL OTRAS SUPERFICIES (H)	103.680	3,12
TOTAL TIERRAS DE CULTIVO (C+D+H+I)	17.568.468	
PW PRADOS NATURALES (en regadio)	46.531	
PR PRADOS NATURALES (en secano)	857.842	
PH PASTIZAL ALTA MONTAÑA	401.337	
PS PASTIZALES	4.476.601	
PM PASTIZAL MATORRAL	2.140.289	
CP CHOPO	135.720	
CO CONIFERAS	5.866.686	
FL FRONDOSAS CRECIMIENTO LENTO	3.112.315	
FR FRONDOSAS CRECIMIENTO RAPIDO	697.310	
CF CONIFERAS Y FRONDOSAS	1.339.788	
ML MATORRAL	7.417.818	
ER ERIAL	1.425.576	
ES ESPARTIZAL	227.328	
BL BALDIO	953.158	
IM IMPRODUCTIVO	1.068.742	
NA NO AGRICOLA	2.259.490	
AG AGUAS INTERIORES	541.927	
AS MAR		
TOTAL OTRAS SUPERFICIES	32.968.459	

TOTAL SUPERFICIE GEOGRÁFICA 50.536.928

3.1.2. GALICIA Distribución General de la Tierra (ha.)

CULTIVO	Superf. (ha)	C. Var. (%)	CULTIVO	Superf. (ha)	C. Var. (%)
TD TRIGO DURO		53,38	NR NARANJO		
TB TRIGO BLANDO Y SEMIDURO	17.598	17,74	MR MANDARINO		
C2 CEBADA DE 2 CARRERAS	134	35,33	LI LIMONERO		
C6 CEBADA DE 6 CARRERAS			PA POMELO		
AV AVENA	285	36,45	NG NARANJO AMARGO		
CN CENTENO	6.581	29,65	AX OTROS CITRICOS		
TT TRITICALE	7	96,36	TOTAL FRUTALES CITRICOS (CI)		
MC MEZCLA DE CEREALES DE INVIERNO	423	60,22	MN MANZANO	676	41,76
AR ARROZ			MX MANZANO NO COMERCIAL	2.051	66,36
MA MAIZ	15.906	10,62	PE PERAL	121	96,83
SR SORGO			MB MEMBRILLERO		
CX OTROS CEREALES GRANO			NI NISPERO		
TOTA CEREALES GRANO (CE)	40.933	10,33	AB ALBARICOQUERO		
JS JUDIAS SECAS	1.024	21,18	CE CEREZO Y GUINDO	414	47,73
HS HABAS SECAS		56,14	ME MELOCOTONERO Y NECTARINAS		
LE LENTEJAS			CR CIRUELO		
GA GARBANZOS			HI HIGUERA		
GS GUI SANTES SECOS			CH CHIRIMOYO		
VE VEZA			AU AGUACATE		
AT ALTRAMUZ			CQ CAQUI		
AL ALGARROBAS			PL PLATANERA		
YE YEROS			KW KIWI	665	91,00
LX OTRAS LEGUMINOSAS GRANO	10		CU CHUMBERA		
TOTAL LEGUMINOSAS (LE)	1.034	20,37	MG MANGO		
PT PATATA	13.015	18,25	GR GRANADO		
BT BATATA			PY PAPAYA		
CY CHUFA			PÑ PIÑA		
TX OTROS TUBERCULOS PARA CONSUMO			AM ALMENDRO		
TOTAL TUBERCULOS C. H. (TU)	13.015	17,89	AQ ALMENDRO ABANDONADO		
CA CAÑA DE AZUCAR			AY ALMENDRO NO COMERCIAL		9,14
RM REMOLACHA AZUCARERA			NU NOGAL FRUTO	310	43,21
AD ALGODON			AE AVELLANO	6	96,36
LN LINO			CJ CASTAÑO FRUTO	2.964	30,85
GI GIRASOL			FB FRAMBUESO		
SO SOJA			FX OTROS FRUTALES	145	45,88
CZ COLZA			TOTAL FRUTALES NO CITRICOS (FR)	7.351	15,14
OX OTRAS OLEAGINOSAS			VM UVA DE MESA		
TA TABACO			VT UVA DE TRANSFORMACION	26.102	14,81
LU LUPULO			TOTAL VIÑEDO (VI)	26.102	14,81
PD PIMIENTO PARA PIMENTON			OM ACEITUNA DE MESA		
CD CONDIMENTOS (PIMENTON,ANIS,AZAFRAN,ETC)			OT ACEITUNA DE ALMAZARA		
AA AROMATICAS (LAVANDA,LAVANDIN,ETC)			TOTAL OLIVAR (OL)		
IX OTROS CULTIVOS INDUSTRIALES			AO ALGARROBO		
CC CACAHUETE			NX OTROS CULTIVOS LEÑOSOS		
TOTAL INDUSTRIALES (IN)			TOTAL OTROS CULTIVOS LEÑOSOS (OC)		
MF MAIZ FORRAJERO	61.851	7,62	VV VIVEROS	662	15,48
AF ALFALFA	117	69,50	TOTAL VIVEROS (VV)	662	15,48
VF VEZA (veza+avena) PARA FORRAJE			TOTAL CULTIVOS LEÑOSOS (D)	34.115	
FV OTROS FORRAJES (CEREAL INV,SORGO,TREBOL)	476	24,33	IN SUPERFICIE EN INVERNADERO	424	55,84
PP PRADERAS POLIFITAS	186.724	4,35	TOTAL OTRAS SUPERFICIES (I)	424	55,84
NF NABO FORRAJERO		40,31			
RF REMOLACHA FORRAJERA	602	26,32	HU HUERTOS FAMILIARES	22.105	6,84
CS COLES Y BERZAS FORRAJERAS	2.612	15,77	TOTAL OTRAS SUPERFICIES (H)	22.105	6,84
RX OTRAS PLANTAS DE ESCARDA FORRAJERA	260	49,90			
TOTAL FORRAJERAS (FO)	252.642	4,46	TOTAL TIERRAS DE CULTIVO (C+D+H+I)	397.938	
AZ ACELGA	44		PW PRADOS NATURALES (en regadio)	12.882	
CM COL REPOLLO	335	38,91	PR PRADOS NATURALES (en seco)	269.852	
CI COL BROCOLI			PH PASTIZAL ALTA MONTAÑA	759	
EP ESPARRAGO			PS PASTIZALES	40.296	
AP APIO			PM PASTIZAL MATORRAL	137.775	
LC LECHUGA	256	54,28	CP CHOPO	573	
LO LOMBARDA			CO CONIFERAS	324.841	
EL ESCAROLA			FL FRONDOSAS CRECIMIENTO LENTO	320.348	
TO TOMATE	191	99,00	FR FRONDOSAS CRECIMIENTO RAPIDO	273.784	
SA SANDIA			CF CONIFERAS Y FRONDOSAS	257.233	
MO MELON			ML MATORRAL	614.314	
CW CALABAZA			ER ERIAL	2.301	
CB CALABACIN	46		ES ESPARTIZAL		
PI PEPINO			BL BALDIO	49.538	
BE BERENJENA			IM IMPRODUCTIVO	35.598	
PQ PIMIENTO	291		NA NO AGRICOLA	203.126	
PU PUERRO	37	43,56	AG AGUAS INTERIORES	16.693	
AC ALCACHOFA			AS MAR		
CK COLIFLOR	5		TOTAL OTRAS SUPERFICIES	2.559.912	
AJ AJO	29				
CL CEBOLLA	605	74,10	TOTAL SUPERFICIE GEOGRÁFICA	2.957.851	
RW REMOLACHA MESA					
CT ZANAHORIA	51				
MD MAIZ DULCE					
JV JUDIAS VERDES	437	32,63			
GV GUI SANTES VERDES	121				
HV HABAS VERDES					
FN FRESA-FRESON	33				
VH HUERTO VACIO	30	49,55			
HP CHAMPIÑON					
HX OTRAS HORTALIZAS	43	99,00			
TOTAL HORTALIZAS (HO)	2.555	28,91			
FO FLORES Y ORNAMENTALES	96	61,92			
TOTAL FLORES Y ORNAMENTALES (FL)	96	61,92			
TOTAL CULTIVOS HERBÁCEOS (A)	310.275				
BA BARBECHO	30.298	8,53			
BR BARBECHO REGADIO	712	47,48			
PO POSIO (Pastos con laboreo ocasional)	9	65,61			
TOTAL OTRAS TIERRAS DE LABOR (B)	31.019	8,34			
TOTAL TIERRAS DE LABOR (C=A+B)	341.294				

3.1.3. P. DE ASTURIAS Distribución General de la Tierra (ha.)

CULTIVO	Superf. (ha)	C. Var. (%)
TD TRIGO DURO		
TB TRIGO BLANDO Y SEMIDURO	7	91,01
C2 CEBADA DE 2 CARRERAS		
C6 CEBADA DE 6 CARRERAS		
AV AVENA		
CN CENTENO		
TT TRITICALE		
MC MEZCLA DE CEREALES DE INVIERNO		
AR ARROZ		
MA MAIZ	119	32,38
SR SORGO		
CX OTROS CEREALES GRANO		
TOTA CEREALES GRANO (CE)	127	31,41
JS JÚDIAS SECAS	449	23,41
HS HABAS SECAS		
LE LENTEJAS		
GA GARBANZOS		
GS GUI SANTES SECOS		
VE VEZA		
AT ALTRAMUZ		
AL ALGARROBAS		
YE YEROS		
LX OTRAS LEGUMINOSAS GRANO		
TOTAL LEGUMINOSAS (LE)	449	23,62
PT PATATA	396	15,62
BT BATATA		
CY CHUFA		
TX OTROS TUBERCULOS PARA CONSUMO		
TOTAL TUBERCULOS C. H. (TU)	396	15,85
CA CAÑA DE AZUCAR		
RM REMOLACHA AZUCARERA		
AD ALGODON		
LN LINO		
GI GIRASOL		
SO SOJA		
CZ COLZA		
OX OTRAS OLEAGINOSAS		
TA TABACO		
LU LUPULO		
PD PIMIENTO PARA PIMENTON		
CD CONDIMENTOS (PIMENTON, ANIS, AZAFRAN, ETC)		
AA AROMATICAS (LAVANDA, LAVANDIN, ETC)		
IX OTROS CULTIVOS INDUSTRIALES		
CC CACAHUETE		
TOTAL INDUSTRIALES (IN)		
MF MAIZ FORRAJERO	6.029	22,18
AF ALFALFA		
VF VEZA (veza+avena) PARA FORRAJE		
FV OTROS FORRAJES (CEREAL INV, SORGO, TROBOL)	5.082	14,95
PP PRADERAS POLIFITAS	7.869	18,81
NF NABO FORRAJERO		
RF REMOLACHA FORRAJERA	4	99,86
CS COLES Y BERZAS FORRAJERAS	13	45,80
RX OTRAS PLANTAS DE ESCARDA FORRAJERA		
TOTAL FORRAJERAS (FO)	18.997	15,11
AZ ACELGA		
CM COL REPOLLO	6	62,11
CI COL BROCOLI		
EP ESPARRAGO		
AP APIO		
LC LECHUGA	66	97,50
LO LOMBARDA		
EL ESCAROLA		
TO TOMATE		
SA SANDIA		
MO MELON		
CW CALABAZA		
CB CALABACIN		
PI PEPINO		
BE BERENJENA		
PQ PIMIENTO		
PU PUERRO		
AC ALCACHOFA		
CK COLIFLOR		
AJ AJO		
CL CEBOLLA	2	72,94
RW REMOLACHA MESA		
CT ZANAHORIA		
MD MAIZ DULCE		
JV JUDIAS VERDES		
GV GUI SANTES VERDES		
HV HABAS VERDES	1	97,50
FN FRESA-FRESON		
VH HUERTO VACIO	360	16,84
HP CHAMPIÑON		
HX OTRAS HORTALIZAS	2	97,50
TOTAL HORTALIZAS (HO)	438	23,28
FO FLORES Y ORNAMENTALES		
TOTAL FLORES Y ORNAMENTALES (FL)		
TOTAL CULTIVOS HERBÁCEOS (A)	20.407	
BA BARBECHO	387	24,50
BR BARBECHO REGADIO		
PO POSIO (Pastos con laboreo ocasional)		
TOTAL OTRAS TIERRAS DE LABOR (B)	387	24,20
TOTAL TIERRAS DE LABOR (C=A+B)	20.794	

CULTIVO	Superf. (ha)	C. Var. (%)
NR NARANJO		
MR MANDARINO		
LI LIMONERO		
PA POMELO		
NG NARANJO AMARGO		
AX OTROS CITRICOS		
TOTAL FRUTALES CITRICOS (CI)		
MN MANZANO	2.497	15,85
MX MANZANO NO COMERCIAL	112	35,83
PE PERAL	17	88,55
MB MEMBRILERO		
NI NISPERO		
AB ALBARICOQUERO		
CE CEREZO Y GUINDO	4	58,36
ME MELOCOTONERO Y NECTARINAS	8	77,16
CR CIRUELO	3	52,82
HI HIGUERA		
CH CHIRIMOYO		
AU AGUACATE		
CQ CAQUI		
PL PLATANERA		
KW KIWI	7	62,29
CU CHUMBERA		
MG MANGO		
GR GRANADO		
PY PAPAYA		
PÑ PIÑA		
AM ALMENDRO		
AQ ALMENDRO ABANDONADO		
AY ALMENDRO NO COMERCIAL		28,17
NU NOGAL FRUTO	85	45,30
AE AVELLANO	6	100,11
CJ CASTAÑO FRUTO	800	92,87
FB FRAMBUESO		
FX OTROS FRUTALES	71	46,30
TOTAL FRUTALES NO CITRICOS (FR)	3.608	21,31
VM UVA DE MESA		
VT UVA DE TRANSFORMACION	4	65,82
TOTAL VIÑEDO (VI)	4	65,82
OM ACEITUNA DE MESA		
OT ACEITUNA DE ALMAZARA		
TOTAL OLIVAR (OL)		
AO ALGARROBO		
NX OTROS CULTIVOS LEÑOSOS		
TOTAL OTROS CULTIVOS LEÑOSOS (OC)		
VV VIVEROS	197	92,87
TOTAL VIVEROS (VV)	197	92,87
TOTAL CULTIVOS LEÑOSOS (D)	3.810	
IN SUPERFICIE EN INVERNADERO	205	9,91
TOTAL OTRAS SUPERFICIES (I)	205	9,91
HU HUERTOS FAMILIARES	3.056	9,47
TOTAL OTRAS SUPERFICIES (H)	3.056	9,47
TOTAL TIERRAS DE CULTIVO (C+D+H+I)	27.864	
PW PRADOS NATURALES (en regadio)	1.232	
PR PRADOS NATURALES (en secano)	172.408	
PH PASTIZAL ALTA MONTAÑA	124.175	
PS PASTIZALES	47.483	
PM PASTIZAL MATORRAL	47.543	
CP CHOPO		
CO CONIFERAS	50.108	
FL FRONDOSAS CRECIMIENTO LENTO	170.113	
FR FRONDOSAS CRECIMIENTO RAPIDO	74.650	
CF CONIFERAS Y FRONDOSAS	39.878	
ML MATORRAL	211.219	
ER ERIAL	162	
ES ESPARTIZAL		
BL BALDIO	597	
IM IMPRODUCTIVO	42.302	
NA NO AGRICOLA	47.871	
AG AGUAS INTERIORES	2.751	
AS MAR		
TOTAL OTRAS SUPERFICIES	1.032.495	
TOTAL SUPERFICIE GEOGRÁFICA	1.060.359	

3.1.4. CANTABRIA Distribución General de la Tierra (ha.)

CULTIVO	Superf. (ha)	C. Var. (%)
TD TRIGO DURO		
TB TRIGO BLANDO Y SEMIDURO	859	39,75
C2 CEBADA DE 2 CARRERAS	24	73,66
C6 CEBADA DE 6 CARRERAS		
AV AVENA	87	78,19
CN CENTENO		
TT TRITICALE		
MC MEZCLA DE CEREALES DE INVIERNO		
AR ARROZ		
MA MAIZ	143	82,39
SR SORGO		
CX OTROS CEREALES GRANO		
TOTA CEREALES GRANO (CE)	1.112	38,61
JS JUDIAS SECAS	17	85,64
HS HABAS SECAS		
LE LENTEJAS		
GA GARBANZOS		
GS GUI SANTES SECOS		
VE VEZA	29	78,19
AT ALTRAMUZ		
AL ALGARROBAS		
YE YEROS		
LX OTRAS LEGUMINOSAS GRANO		
TOTAL LEGUMINOSAS (LE)	46	57,54
PT PATATA	103	32,84
BT BATATA		
CY CHUFA		
TX OTROS TUBERCULOS PARA CONSUMO		
TOTAL TUBERCULOS C. H. (TU)	103	33,12
CA CANA DE AZUCAR		
RM REMOLACHA AZUCARERA		
AD ALGODON		
LN LINO		
GI GIRASOL		
SO SOJA		
CZ COLZA		
OX OTRAS OLEAGINOSAS		
TA TABACO		
LU LUPULO		
PD PIMIENTO PARA PIMENTON		
CD CONDIMENTOS (PIMENTON,ANIS,AZAFRAN,ETC)		
AA AROMATICAS (LAVANDA,LAVANDIN,ETC)		
IX OTROS CULTIVOS INDUSTRIALES		
CC CACAHUETE		
TOTAL INDUSTRIALES (IN)		
MF MAIZ FORRAJERO	3.589	26,23
AF ALFALFA	160	83,12
VF VEZA (veza+avena) PARA FORRAJE		
FV OTROS FORRAJES (CEREAL INV,SORGO,TREBOL)		
PP PRADERAS POLIFITAS	1.653	79,15
NF NABO FORRAJERO		
RF REMOLACHA FORRAJERA		
CS COLES Y BERZAS FORRAJERAS		
RX OTRAS PLANTAS DE ESCARDA FORRA JERA		
TOTAL FORRAJERAS (FO)	5.402	38,27
AZ ACELGA		
CM COL REPOLLO		
CI COL BROCOLI		
EP ESPARRAGO		
AP APIO		
LC LECHUGA	6	78,19
LO LOMBARDA		
EL ESCAROLA		
TO TOMATE		
SA SANDIA		
MO MELON		
CW CALABAZA		
CB CALABACIN		
PI PEPINO		
BE BERENJENA		
PQ PIMIENTO		
PU PUERRO		
AC ALCACHOFA		
CK COLIFLOR		
AJ AJO		
CL CEBOLLA		
RW REMOLACHA MESA		
CT ZANAHORIA		
MD MAIZ DULCE		
JV JUDIAS VERDES		
GV GUI SANTES VERDES		
HV HABAS VERDES		
FN FRESA-FRESON		
VH HUERTO VACIO		
HP CHAMPIÑON		
HX OTRAS HORTALIZAS		
TOTAL HORTALIZAS (HO)	6	78,19
FO FLORES Y ORNAMENTALES		
TOTAL FLORES Y ORNAMENTALES (FL)		
TOTAL CULTIVOS HERBACEOS (A)	6.669	
BA BARBECHO	758	34,84
BR BARBECHO REGADIO		
PO POSIO (Pastos con laboreo ocasional)	128	70,83
TOTAL OTRAS TIERRAS DE LABOR (B)	886	32,63
TOTAL TIERRAS DE LABOR (C=A+B)	7.555	

CULTIVO	Superf. (ha)	C. Var. (%)
NR NARANJO		
MR MANDARINO		
LI LIMONERO		
PA POMELO		
NG NARANJO AMARGO		
AX OTROS CITRICOS		
TOTAL FRUTALES CITRICOS (CI)		
IN MANZANO	12	113,59
MX MANZANO NO COMERCIAL		
PE PERAL		
MB MEMBRILERO		
NI NISPERO		
AB ALBARICOQUERO		
CE CEREZO Y GUINDO		
ME MELOCOTONERO Y NECTARINAS		
CR CIRUELO		
HI HIGUERA		
CH CHIRIMOYO		
AU AGUACATE		
CQ CAQUI		
PL PLATANERA		
KW KIWI		
CU CHUMBERA		
MG MANGO		
GR GRANADO		
PY PAPAYA		
PÑ PIÑA		
AM ALMENDRO		
AQ ALMENDRO ABANDONADO		
AY ALMENDRO NO COMERCIAL		
NU NOGAL FRUTO		
AE AVELLANO		
CJ CASTAÑO FRUTO		
FB FRAMBUESO		
FX OTROS FRUTALES		
TOTAL FRUTALES NO CITRICOS (FR)	12	113,59
VM UVA DE MESA		
VT UVA DE TRANSFORMACION	15	78,19
TOTAL VIÑEDO (VI)	15	78,19
OM ACEITUNA DE MESA		
OT ACEITUNA DE ALMAZARA		
TOTAL OLIVAR (OL)		
AO ALGARROBO		
NX OTROS CULTIVOS LEÑOSOS		
TOTAL OTROS CULTIVOS LEÑOSOS (OC)		
VV VIVEROS	4	78,19
TOTAL VIVEROS (VV)	4	78,19
TOTAL CULTIVOS LEÑOSOS (D)	31	
IN SUPERFICIE EN INVERNADERO	1	113,59
TOTAL OTRAS SUPERFICIES (I)	1	113,59
HU HUERTOS FAMILIARES	778	23,71
TOTAL OTRAS SUPERFICIES (H)	778	23,71
TOTAL TIERRAS DE CULTIVO (C+D+H+I)	8.365	
PW PRADOS NATURALES (en regadio)		
PR PRADOS NATURALES (en secano)	100.038	
PH PASTIZAL ALTA MONTAÑA	49.685	
PS PASTIZALES	55.220	
PM PASTIZAL MATORRAL	32.055	
CP CHOPO	599	
CO CONIFERAS	24.064	
FL FRONDOSAS CRECIMIENTO LENTO	66.569	
FR FRONDOSAS CRECIMIENTO RAPIDO	34.459	
CF CONIFERAS Y FRONDOSAS	919	
ML MATORRAL	68.416	
ER ERIAL	22.887	
ES ESPARTIZAL		
BL BALDIO	2.466	
IM IMPRODUCTIVO	32.161	
NA NO AGRICOLA	28.472	
AG AGUAS INTERIORES	5.759	
AS MAR		
TOTAL OTRAS SUPERFICIES	523.769	
TOTAL SUPERFICIE GEOGRÁFICA	532.134	

3.1.5. PAIS VASCO Distribución General de la Tierra (ha.)

CULTIVO	Superf. (ha)	C. Var. (%)
TD TRIGO DURO		
TB TRIGO BLANDO Y SEMIDURO	29.646	
C2 CEBADA DE 2 CARRERAS	13.111	
C6 CEBADA DE 6 CARRERAS		
AV AVENA	7.656	
CN CENTENO		
TT TRITICALE	19	
MC MEZCLA DE CEREALES DE INVIERNO		
AR ARROZ		
MA MAIZ	0	
SR SORGO		
CX OTROS CEREALES GRANO		
TOTA CEREALES GRANO (CE)	50.432	
JS JUDIAS SECAS	26	
HS HABAS SECAS		
LE LENTEJAS		
GA GARBANZOS		
GS GUI SANTES SECOS		
VE VEZA		
AT ALTRAMUZ		
AL ALGARROBAS		
YE YEROS		
LX OTRAS LEGUMINOSAS GRANO		
TOTAL LEGUMINOSAS (LE)	26	
PT PATATA	1.084	
BT BATATA		
CY CHUFA		
TX OTROS TUBERCULOS PARA CONSUMO		
TOTAL TUBERCULOS C. H. (TU)	1.084	
CA CANA DE AZUCAR		
RM REMOLACHA AZUCARERA	2.561	
AD ALGODON		
LN LINO		
GI GIRASOL	1.013	
SO SOJA		
CZ COLZA		
OX OTRAS OLEAGINOSAS		
TA TABACO		
LU LUPULO		
PD PIMIENTO PARA PIMENTON		
CD CONDIMENTOS (PIMENTON,ANIS,AZAFRAN,ETC)		
AA AROMATICAS (LAVANDA,LAVANDIN,ETC)		
IX OTROS CULTIVOS INDUSTRIALES		
CC CACAHUETE		
TOTAL INDUSTRIALES (IN)	3.573	
MF MAIZ FORRAJERO	605	
AF ALFALFA	201	
VF VEZA (veza+avena) PARA FORRAJE		
FV OTROS FORRAJES (CEREAL INV,SORGO,TREBOL)		
PP PRADERAS POLIFITAS	0	
NF NABO FORRAJERO		
RF REMOLACHA FORRAJERA		
CS COLES Y BERZAS FORRAJERAS		
RX OTRAS PLANTAS DE ESCARDA FORRA JERA		
TOTAL FORRAJERAS (FO)	806	
AZ ACELGA		
CM COL REPOLLO		
CI COL BROCOLI		
EP ESPARRAGO	1	
AP APIO		
LC LECHUGA	1	
LO LOMBARDA		
EL ESCAROLA		
TO TOMATE	4	
SA SANDIA		
MO MELON		
CW CALABAZA		
CB CALABACIN		
PI PEPINO		
BE BERENJENA		
PQ PIMIENTO	58	
PU PUERRO	9	
AC ALCACHOFA		
CK COLIFLOR		
AJ AJO		
CL CEBOLLA	3	
RW REMOLACHA MESA	1	
CT ZANAHORIA		
MD MAIZ DULCE		
JV JUDIAS VERDES	83	
GV GUI SANTES VERDES		
HV HABAS VERDES		
FN FRESA-FRESON		
VH HUERTO VACIO		
HP CHAMPIÑON		
HX OTRAS HORTALIZAS		
TOTAL HORTALIZAS (HO)	158	
FO FLORES Y ORNAMENTALES		
TOTAL FLORES Y ORNAMENTALES (FL)		
TOTAL CULTIVOS HERBACEOS (A)	56.080	
BA BARBECHO	4.107	
BR BARBECHO REGADIO	299	
PO POSIO (Pastos con laboreo ocasional)		
TOTAL OTRAS TIERRAS DE LABOR (B)	4.406	
TOTAL TIERRAS DE LABOR (C=A+B)	60.486	

CULTIVO	Superf. (ha)	C. Var. (%)
NR NARANJO	12	
MR MANDARINO		
LI LIMONERO	0	
PA POMELO		
NG NARANJO AMARGO		
AX OTROS CITRICOS		
TOTAL FRUTALES CITRICOS (CI)	13	
IN MANZANO	3.097	
MX MANZANO NO COMERCIAL	84	
PE PERAL	209	
MB MEMBRILERO		
NI NISPERO		
AB ALBARICOQUERO		
CE CEREZO Y GUINDO	26	
ME MELOCOTONERO Y NECTARINAS	8	
CR CIRUELO	1	
HI HIGUERA	1	
CH CHIRIMOYO		
AU AGUACATE		
CQ CAQUI		
PL PLATANERA		
KW KIWI	25	
CU CHUMBERA		
MG MANGO		
GR GRANADO		
PY PAPAYA		
PÑ PIÑA		
AM ALMENDRO		
AQ ALMENDRO ABANDONADO	33	
AY ALMENDRO NO COMERCIAL	154	
NU NOGAL FRUTO	236	
AE AVELLANO	445	
CJ CASTAÑO FRUTO		
FB FRAMBUESO		
FX OTROS FRUTALES		
TOTAL FRUTALES NO CITRICOS (FR)	4.321	
VM UVA DE MESA	5	
VT UVA DE TRANSFORMACION	12.199	
TOTAL VIÑEDO (VI)	12.204	
OM ACEITUNA DE MESA	18	
OT ACEITUNA DE ALMAZARA	331	
TOTAL OLIVAR (OL)	349	
AO ALGARROBO		
NX OTROS CULTIVOS LEÑOSOS		
TOTAL OTROS CULTIVOS LEÑOSOS (OC)		
VV VIVEROS	587	
TOTAL VIVEROS (VV)	587	
TOTAL CULTIVOS LEÑOSOS (D)	17.473	
IN SUPERFICIE EN INVERNADERO	335	
TOTAL OTRAS SUPERFICIES (I)	335	
HU HUERTOS FAMILIARES	2.454	
TOTAL OTRAS SUPERFICIES (H)	2.454	
TOTAL TIERRAS DE CULTIVO (C+D+H+I)	80.748	
PW PRADOS NATURALES (en regadio)	1.540	
PR PRADOS NATURALES (en secano)	67.602	
PH PASTIZAL ALTA MONTAÑA	15.818	
PS PASTIZALES	45.877	
PM PASTIZAL MATORRAL	12.409	
CP CHOPO	950	
CO CONIFERAS	153.934	
FL FRONDOSAS CRECIMIENTO LENTO	157.002	
FR FRONDOSAS CRECIMIENTO RAPIDO	18.343	
CF CONIFERAS Y FRONDOSAS	37.109	
ML MATORRAL	57.950	
ER ERIAL	12.275	
ES ESPARTIZAL	622	
BL BALDIO	6.742	
IM IMPRODUCTIVO	10.080	
NA NO AGRICOLA	38.851	
AG AGUAS INTERIORES	7.221	
AS MAR		
TOTAL OTRAS SUPERFICIES	644.324	
TOTAL SUPERFICIE GEOGRÁFICA	725.072	

3.1.6. NAVARRA Distribución General de la Tierra (ha.)

CULTIVO	Superf. (ha)	C. Var. (%)
TD TRIGO DURO	6.529	23,66
TB TRIGO BLANDO Y SEMIDURO	68.139	6,84
C2 CEBADA DE 2 CARRERAS	107.235	5,61
C6 CEBADA DE 6 CARRERAS		
AV AVENA	17.679	11,49
CN CENTENO		
TT TRITICALE	448	58,19
MC MEZCLA DE CEREALES DE INVIERNO		
AR ARROZ	2.607	21,21
MA MAIZ	17.818	8,34
SR SORGO		
CX OTROS CEREALES GRANO		
TOTA CEREALES GRANO (CE)	220.455	5,19
JS JUDIAS SECAS		
HS HABAS SECAS	321	75,58
LE LENTEJAS		
GA GARBANZOS		
GS GUI SANTES SECOS	975	31,93
VE VEZA	393	75,58
AT ALTRAMUZ		
AL ALGARROBAS		
YE YEROS		
LX OTRAS LEGUMINOSAS GRANO	40	75,58
TOTAL LEGUMINOSAS (LE)	1.728	30,15
PT PATATA	208	60,87
BT BATATA		
CY CHUFA		
TX OTROS TUBERCULOS PARA CONSUMO		
TOTAL TUBERCULOS C. H. (TU)	208	60,87
CA CAÑA DE AZUCAR		
RM REMOLACHA AZUCARERA		
AD ALGODON		
LN LINO		
GI GIRASOL	2.133	22,39
SO SOJA		
CZ COLZA	994	44,69
OX OTRAS OLEAGINOSAS		
TA TABACO		
LU LUPULO		
PD PIMIENTO PARA PIMENTON		
CD CONDIMENTOS (PIMENTON,ANIS,AZAFRAN,ETC)		
AA AROMATICAS (LAVANDA,LAVANDIN,ETC)		
IX OTROS CULTIVOS INDUSTRIALES		
CC CACHUETE		
TOTAL INDUSTRIALES (IN)	3.127	21,17
MF MAIZ FORRAJERO	447	75,58
AF ALFALFA	6.001	8,74
VF VEZA (veza+avena) PARA FORRAJE	803	68,52
FV OTROS FORRAJES (CEREAL INV,SORGO,TREBC	2.607	41,66
PP PRADERAS POLIFITAS	3.034	35,21
NF NABO FORRAJERO		
RF REMOLACHA FORRAJERA		
CS COLES Y BERZAS FORRAJERAS		
RX OTRAS PLANTAS DE ESCARDA FORRA JERA		
TOTAL FORRAJERAS (FO)	12.893	11,07
AZ ACELGA		
CM COL REPOLLO		
CI COL BROCOLI		
EP ESPARRAGO	1.029	19,95
AP APIO		
LC LECHUGA	125	45,97
LO LOMBARDA		
EL ESCAROLA		
TO TOMATE	3.528	19,71
SA SANDIA		
MO MELON		
CW CALABAZA		
CB CALABACIN	25	45,97
PI PEPINO		
BE BERENJENA	9	45,97
PQ PIMIENTO	330	17,67
PU PUERRO		
AC ALCACHOFA	841	16,31
CK COLIFLOR		
AJ AJO		
CL CEBOLLA	447	71,77
RW REMOLACHA MESA		
CT ZANAHORIA		
MD MAIZ DULCE		
JV JUDIAS VERDES		
GV GUI SANTES VERDES	609	45,97
HV HABAS VERDES	315	44,08
FN FRESA-FRESON		
VH HUERTO VACIO	570	45,97
HP CHAMPIÑON		
HX OTRAS HORTALIZAS	287	31,67
TOTAL HORTALIZAS (HO)	8.116	12,30
FO FLORES Y ORNAMENTALES	102	45,97
TOTAL FLORES Y ORNAMENTALES (FL)	102	45,97
TOTAL CULTIVOS HERBACEOS (A)	246.630	
BA BARBECHO	32.268	11,37
BR BARBECHO REGADIO	6.904	12,42
PO POSIO (Pastos con laboreo ocasional)		
TOTAL OTRAS TIERRAS DE LABOR (B)	39.171	9,23
TOTAL TIERRAS DE LABOR (C=A+B)	285.801	

CULTIVO	Superf. (ha)	C. Var. (%)
NR NARANJO		
MR MANDARINO		
LI LIMONERO		
PA POMELO		
NG NARANJO AMARGO		
AX OTROS CITRICOS		
TOTAL FRUTALES CITRICOS (CI)		
MN MANZANO	265	19,33
MX MANZANO NO COMERCIAL		
PE PERAL	1.359	17,89
MB MEMBRILERO		
NI NISPERO		
AB ALBARICOQUERO	46	27,95
CE CEREZO Y GUINDO	463	64,66
ME MELOCOTONERO Y NECTARINAS	553	25,61
CR CIRUELO	200	42,28
HI HIGUERA		
CH CHIRIMOYO		
AU AGUACATE		
CQ CAQUI		
PL PLATANERA		
KW KIWI		
CU CHUMBERA		
MG MANGO		
GR GRANADO		
PY PAPAYA		
PÑ PIÑA		
AM ALMENDRO	2.536	32,99
AQ ALMENDRO ABANDONADO	380	35,77
AY ALMENDRO NO COMERCIAL		21,18
NU NOGAL FRUTO	223	44,26
AE AVELLANO		
CJ CASTAÑO FRUTO		
FB FRAMBUESO		
FX OTROS FRUTALES	30	46,25
TOTAL FRUTALES NO CITRICOS (FR)	6.056	14,39
VM UVA DE MESA	2	140,94
VT UVA DE TRANSFORMACION	27.445	11,27
TOTAL VIÑEDO (VI)	27.447	10,88
OM ACEITUNA DE MESA		
OT ACEITUNA DE ALMAZARA	7.081	19,16
TOTAL OLIVAR (OL)	7.081	19,16
AO ALGARROBO		
NX OTROS CULTIVOS LEÑOSOS		
TOTAL OTROS CULTIVOS LEÑOSOS (OC)		
VV VIVEROS	46	30,75
TOTAL VIVEROS (VV)	46	30,75
TOTAL CULTIVOS LEÑOSOS (D)	40.631	
IN SUPERFICIE EN INVERNADERO	316	11,76
TOTAL OTRAS SUPERFICIES (I)	316	11,76
HU HUERTOS FAMILIARES	3.057	12,67
TOTAL OTRAS SUPERFICIES (H)	3.057	12,67
TOTAL TIERRAS DE CULTIVO (C+D+H+I)	329.805	
PW PRADOS NATURALES (en regadio)	656	
PR PRADOS NATURALES (en seco)	27.094	
PH PASTIZAL ALTA MONTAÑA	10.806	
PS PASTIZALES	68.031	
PM PASTIZAL MATORRAL	30.410	
CP CHOPO	3.146	
CO CONIFERAS	73.273	
FL FRONDOSAS CRECIMIENTO LENTO	136.304	
FR FRONDOSAS CRECIMIENTO RAPIDO	3.889	
CF CONIFERAS Y FRONDOSAS		
ML MATORRAL	266.129	
ER ERIAL	5.765	
ES ESPARTIZAL		
BL BALDIO	11.769	
IM IMPRODUCTIVO	14.539	
NA NO AGRICOLA	42.363	
AG AGUAS INTERIORES	15.156	
AS MAR		
TOTAL OTRAS SUPERFICIES	709.328	

TOTAL SUPERFICIE GEOGRÁFICA 1.039.133

3.1.7. LA RIOJA Distribución General de la Tierra (ha.)

CULTIVO	Superf. (ha)	C. Var. (%)
TD TRIGO DURO		
TB TRIGO BLANDO Y SEMIDURO	34.626	16,57
C2 CEBADA DE 2 CARRERAS	27.694	14,03
C6 CEBADA DE 6 CARRERAS	75	77,79
AV AVENA	43	39,03
CN CENTENO	10	48,15
TT TRITICALE		
MC MEZCLA DE CEREALES DE INVIERNO		
AR ARROZ		
MA MAIZ	444	54,24
SR SORGO		
CX OTROS CEREALES GRANO		
TOTA CEREALES GRANO (CE)	62.892	17,10
JS JUDIAS SECAS	2	71,38
HS HABAS SECAS		
LE LENTEJAS		
GA GARBANZOS		
GS GUI SANTES SECOS		
VE VEZA		
AT ALTRAMUZ		
AL ALGARROBAS		
YE YEROS		
LX OTRAS LEGUMINOSAS GRANO		
TOTAL LEGUMINOSAS (LE)	2	71,38
PT PATATA	1.872	21,78
BT BATATA		
CY CHUFA		
TX OTROS TUBERCULOS PARA CONSUMO		
TOTAL TUBERCULOS C. H. (TU)	1.872	21,75
CA CANA DE AZUCAR		
RM REMOLACHA AZUCARERA	658	31,53
AD ALGODON		
LN LINO		
GI GIRASOL	628	34,80
SO SOJA		
CZ COLZA		
OX OTRAS OLEAGINOSAS		
TA TABACO		
LU LUPULO		
PD PIMIENTO PARA PIMENTON		
CD CONDIMENTOS (PIMENTON,ANIS,AZAFRAN,ETC)		
AA AROMATICAS (LAVANDA,LAVANDIN,ETC)		
IX OTROS CULTIVOS INDUSTRIALES		
CC CACAHUETE		
TOTAL INDUSTRIALES (IN)	1.286	25,46
MF MAIZ FORRAJERO	55	61,82
AF ALFALFA	958	30,33
VF VEZA (veza+avena) PARA FORRAJE	29	155,04
VF OTROS FORRAJES (CEREAL INV,SORGO,TREBC	299	155,04
PP PRADERAS POLIFITAS	208	82,05
NF NABO FORRAJERO		
RF REMOLACHA FORRAJERA		
CS COLES Y BERZAS FORRAJERAS		
RX OTRAS PLANTAS DE ESCARDA FORRA JERA		
TOTAL FORRAJERAS (FO)	1.549	27,43
AZ ACELGA	5	71,38
CM COL REPOLLO	1	71,38
CI COL BROCOLI	47	43,63
EP ESPARRAGO		
AP APIO		
LC LECHUGA		
LO LOMBARDA		
EL ESCAROLA		
TO TOMATE	65	64,48
SA SANDIA		
MO MELON		
CW CALABAZA		
CB CALABACIN	18	36,55
PI PEPINO		
BE BERENJENA		
PQ PIMIENTO	47	31,33
PU PUERRO		
AC ALCACHOFA	338	21,12
CK COLIFLOR	159	47,33
AJ AJO		
CL CEBOLLA	8	64,72
RW REMOLACHA MESA		
CT ZANAHORIA	206	34,94
MD MAIZ DULCE		
JV JUDIAS VERDES	114	69,75
GV GUI SANTES VERDES	1.296	20,65
HV HABAS VERDES		
FN FRESA-FRESON		
VH HUERTO VACIO	132	58,33
HP CHAMPIÑON	118	155,04
HX OTRAS HORTALIZAS		
TOTAL HORTALIZAS (HO)	2.553	17,94
FO FLORES Y ORNAMENTALES	6	71,38
TOTAL FLORES Y ORNAMENTALES (FL)	6	71,38
TOTAL CULTIVOS HERBACEOS (A)	70.160	
BA BARBECHO	9.814	16,56
BR BARBECHO REGADIO	1.607	30,81
PO POSIO (Pastos con laboreo ocasional)	4.765	34,14
TOTAL OTRAS TIERRAS DE LABOR (B)	16.186	16,62
TOTAL TIERRAS DE LABOR (C=A+B)	86.346	

CULTIVO	Superf. (ha)	C. Var. (%)
NR NARANJO		
MR MANDARINO		
LI LIMONERO		
PA POMELO		
NG NARANJO AMARGO		
AX OTROS CITRICOS		
TOTAL FRUTALES CITRICOS (CI)		
IN MANZANO	537	29,41
MX MANZANO NO COMERCIAL	149	114,36
PE PERAL	2.672	27,81
MB MEMBRILERO		
NI NISPERO		
AB ALBARICOQUERO	13	47,64
CE CEREZO Y GUINDO	358	25,35
ME MELOCOTONERO Y NECTARINAS	784	24,47
CR CIRUELO	215	23,26
HI HIGUERA		
CH CHIRIMOYO		
AU AGUACATE		
CQ CAQUI	3	71,38
PL PLATANERA		
KW KIWI	4	71,38
CU CHUMBERA		
MG MANGO		
GR GRANADO		
PY PAPAYA		
PÑ PIÑA		
AM ALMENDRO	12.380	29,23
AQ ALMENDRO ABANDONADO	874	53,04
AY ALMENDRO NO COMERCIAL		33,73
NU NOGAL FRUTO	472	42,87
AE AVELLANO	6	155,04
CJ CASTAÑO FRUTO		
FB FRAMBUESO		
FX OTROS FRUTALES	12	49,65
TOTAL FRUTALES NO CITRICOS (FR)	18.479	17,88
VM UVA DE MESA		
VT UVA DE TRANSFORMACION	49.672	16,41
TOTAL VIÑEDO (VI)	49.672	16,41
OM ACEITUNA DE MESA		
OT ACEITUNA DE ALMAZARA	3.411	20,73
TOTAL OLIVAR (OL)	3.411	20,73
AO ALGARROBO		
NX OTROS CULTIVOS LEÑOSOS		
TOTAL OTROS CULTIVOS LEÑOSOS (OC)		
VV VIVEROS	160	34,86
TOTAL VIVEROS (VV)	160	34,86
TOTAL CULTIVOS LEÑOSOS (D)	71.721	
IN SUPERFICIE EN INVERNADERO	74	26,00
TOTAL OTRAS SUPERFICIES (I)	74	26,00
HU HUERTOS FAMILIARES	2.380	22,72
TOTAL OTRAS SUPERFICIES (H)	2.380	22,72
TOTAL TIERRAS DE CULTIVO (C+D+H+I)	160.521	
PW PRADOS NATURALES (en regadio)	41	
PR PRADOS NATURALES (en secano)		
PH PASTIZAL ALTA MONTAÑA	15.669	
PS PASTIZALES	13.269	
PM PASTIZAL MATORRAL	30.412	
CP CHOPO	5.068	
CO CONIFERAS	58.828	
FL FRONDOSAS CRECIMIENTO LENTO	25.751	
FR FRONDOSAS CRECIMIENTO RAPIDO	297	
CF CONIFERAS Y FRONDOSAS	21.514	
ML MATORRAL	125.545	
ER ERIAL	9.265	
ES ESPARTIZAL		
BL BALDIO	6.920	
IM IMPRODUCTIVO	2.951	
NA NO AGRICOLA	22.326	
AG AGUAS INTERIORES	5.011	
AS MAR		
TOTAL OTRAS SUPERFICIES	342.867	
TOTAL SUPERFICIE GEOGRÁFICA	503.388	

3.1.8. ARAGON Distribución General de la Tierra (ha.)

CULTIVO	Superf. (ha)	C. Var. (%)
TD TRIGO DURO	187.731	5,88
TB TRIGO BLANDO Y SEMIDURO	104.643	5,79
C2 CEBADA DE 2 CARRERAS	454.158	3,74
C6 CEBADA DE 6 CARRERAS	43.600	10,53
AV AVENA	24.442	13,23
CN CENTENO	14.045	16,22
TT TRITICALE	1.471	74,04
MC MEZCLA DE CEREALES DE INVIERNO	9.737	25,89
AR ARROZ	9.892	14,87
MA MAIZ	59.557	5,44
SR SORGO		
CX OTROS CEREALES GRANO		
TOTA CEREALES GRANO (CE)	909.275	3,36
JS JUDIAS SECAS	116	90,59
HS HABAS SECAS	424	39,72
LE LENTEJAS	11	78,46
GA GARBANZOS	4	127,00
GS GUI SANTES SECOS	2.008	34,81
VE VEZA	491	57,36
AT ALTRAMUZ		
AL ALGARROBAS		
YE YEROS	306	42,07
LX OTRAS LEGUMINOSAS GRANO		
TOTAL LEGUMINOSAS (LE)	3.359	23,04
PT PATATA	436	25,33
BT BATATA		
CY CHUFA		
TX OTROS TUBERCULOS PARA CONSUMO		
TOTAL TUBERCULOS C. H. (TU)	436	25,54
CA CAÑA DE AZUCAR		
RM REMOLACHA AZUCARERA		
AD ALGODON		
LN LINO		
GI GIRASOL	11.147	16,52
SO SOJA	4	78,46
CZ COLZA	76	78,46
OX OTRAS OLEAGINOSAS		
TA TABACO		
LU LUPULO		
PD PIMIENTO PARA PIMENTON		
CD CONDIMENTOS (PIMENTON,ANIS,AZAFRAN,ETC)		
AA AROMATICAS (LAVANDA,LAVANDIN,ETC)		
IX OTROS CULTIVOS INDUSTRIALES	122	127,00
CC CACAHUETE		
TOTAL INDUSTRIALES (IN)	11.350	16,56
MF MAIZ FORRAJERO	1.186	63,67
AF ALFALFA	81.838	4,75
VF VEZA (veza+avena) PARA FORRAJE	1.250	36,76
FV OTROS FORRAJES (CEREAL INV,SORGO,TREBC	32.820	8,02
PP PRADERAS POLIFITAS	4.909	19,69
NF NABO FORRAJERO	3	78,46
RF REMOLACHA FORRAJERA		
CS COLES Y BERZAS FORRAJERAS		
RX OTRAS PLANTAS DE ESCARDA FORRA JERA		
TOTAL FORRAJERAS (FO)	122.007	4,21
AZ ACELGA	22	51,94
CM COL REPOLLO	147	90,59
CI COL BROCOLI	344	53,67
EP ESPARRAGO		
AP APIO		
LC LECHUGA	127	78,46
LO LOMBARDA		
EL ESCAROLA	346	78,46
TO TOMATE	563	39,04
SA SANDIA	261	84,50
MO MELON	21	127,00
CW CALABAZA		
CB CALABACIN	31	54,39
PI PEPINO		
BE BERENJENA	211	78,46
PQ PIMIENTO	276	48,60
PU PUERRO		
AC ALCACHOFA	13	51,90
CK COLIFLOR		
AJ AJO	16	90,59
CL CEBOLLA	609	31,29
RW REMOLACHA MESA		
CT ZANAHORIA		
MD MAIZ DULCE		
JV JUDIAS VERDES		
GV GUI SANTES VERDES	1.180	32,28
HV HABAS VERDES	7	78,46
FN FRESA-FRESON		
VH HUERTO VACIO	78	44,47
HP CHAMPIÑON		
HX OTRAS HORTALIZAS	24	61,56
TOTAL HORTALIZAS (HO)	4.277	21,27
FO FLORES Y ORNAMENTALES	19	78,46
TOTAL FLORES Y ORNAMENTALES (FL)	19	78,46
TOTAL CULTIVOS HERBACEOS (A)	1.050.722	
BA BARBECHO	479.935	3,59
BR BARBECHO REGADIO	8.878	11,42
PO POSIO (Pastos con laboreo ocasional)	6.565	19,49
TOTAL OTRAS TIERRAS DE LABOR (B)	495.377	3,47
TOTAL TIERRAS DE LABOR (C=A+B)	1.546.100	

CULTIVO	Superf. (ha)	C. Var. (%)
NR NARANJO		
MR MANDARINO		
LI LIMONERO		
PA POMELO		
NG NARANJO AMARGO		
AX OTROS CITRICOS		
TOTAL FRUTALES CITRICOS (CI)		
MIN MANZANO	6.837	26,01
MX MANZANO NO COMERCIAL	15	58,13
PE PERAL	7.965	21,36
MB MEMBRILERO	11	59,50
NI NISPERO		
AB ALBARICOQUERO	1.937	35,56
CE CEREZO Y GUINDO	11.914	18,32
ME MELOCOTONERO Y NECTARINAS	16.824	16,14
CR CIRUELO	1.611	22,60
HI HIGUERA	38	38,18
CH CHIRIMOYO		
AU AGUACATE		
CQ CAQUI		
PL PLATANERA		
KW KIWI		
CU CHUMBERA		
MG MANGO		
GR GRANADO	4	90,59
PY PAPAYA		
PÑ PIÑA		
AM ALMENDRO	84.800	6,86
AQ ALMENDRO ABANDONADO	11.023	10,23
AY ALMENDRO NO COMERCIAL	101	18,71
NU NOGAL FRUTO	315	30,03
AE AVELLANO	4	90,59
CJ CASTAÑO FRUTO		
FB FRAMBUESO		
FX OTROS FRUTALES	43	52,45
TOTAL FRUTALES NO CITRICOS (FR)	143.441	6,03
VM UVA DE MESA	5	90,59
VT UVA DE TRANSFORMACION	46.880	11,19
TOTAL VIÑEDO (VI)	46.885	11,03
OM ACEITUNA DE MESA		
OT ACEITUNA DE ALMAZARA	59.578	9,14
TOTAL OLIVAR (OL)	59.578	9,14
AO ALGARROBO		
NX OTROS CULTIVOS LEÑOSOS		
TOTAL OTROS CULTIVOS LEÑOSOS (OC)		
VV VIVEROS	563	28,89
TOTAL VIVEROS (VV)	563	28,89
TOTAL CULTIVOS LEÑOSOS (D)	250.468	
IN SUPERFICIE EN INVERNADERO	248	10,79
TOTAL OTRAS SUPERFICIES (I)	248	10,79
HU HUERTOS FAMILIARES	5.690	10,93
TOTAL OTRAS SUPERFICIES (H)	5.690	10,93
TOTAL TIERRAS DE CULTIVO (C+D+H+I)	1.802.505	
PW PRADOS NATURALES (en regadio)	181	
PR PRADOS NATURALES (en secano)	5.317	
PH PASTIZAL ALTA MONTAÑA	45.899	
PS PASTIZALES	127.267	
PM PASTIZAL MATORRAL	81.496	
CP CHOPO	6.716	
CO CONIFERAS	890.032	
FL FRONDOSAS CRECIMIENTO LENTO	124.215	
FR FRONDOSAS CRECIMIENTO RAPIDO	7.672	
CF CONIFERAS Y FRONDOSAS	92.332	
ML MATORRAL	856.762	
ER ERIAL	337.251	
ES ESPARTIZAL	540	
BL BALDIO	104.126	
IM IMPRODUCTIVO	106.345	
NA NO AGRICOLA	128.799	
AG AGUAS INTERIORES	52.599	
AS MAR		
TOTAL OTRAS SUPERFICIES	2.967.549	

TOTAL SUPERFICIE GEOGRÁFICA 4.770.054

3.1.9. CATALUÑA Distribución General de la Tierra (ha.)

CULTIVO	Superf. (ha)	C. Var. (%)
TD TRIGO DURO		
TB TRIGO BLANDO Y SEMIDURO	90.186	5,24
C2 CEBADA DE 2 CARRERAS	196.731	4,19
C6 CEBADA DE 6 CARRERAS	6.479	21,53
AV AVENA	6.454	13,79
CN CENTENO	160	43,73
TT TRITICALE	3.370	35,34
MC MEZCLA DE CEREALES DE INVIERNO	1.777	38,00
AR ARROZ	20.833	9,92
MA MAIZ	27.337	6,57
SR SORGO	212	47,95
CX OTROS CEREALES GRANO		
TOTA CEREALES GRANO (CE)	353.538	4,00
JS JUDIAS SECAS	231	93,89
HS HABAS SECAS	45	56,41
LE LENTEJAS		
GA GARBANZOS	92	50,01
GS GUI SANTES SECOS	226	56,85
VE VEZA	138	90,97
AT ALTRAMUZ		
AL ALGARROBAS		
YE YEROS	55	93,89
LX OTRAS LEGUMINOSAS GRANO		
TOTAL LEGUMINOSAS (LE)	787	37,29
PT PATATA	888	18,22
BT BATATA		
CY CHUFA		
TX OTROS TUBERCULOS PARA CONSUMO		
TOTAL TUBERCULOS C. H. (TU)	888	18,26
CA CAÑA DE AZUCAR		
RM REMOLACHA AZUCARERA		
AD ALGODON		
LN LINO		
GI GIRASOL	3.693	18,67
SO SOJA		
CZ COLZA	2.614	27,11
OX OTRAS OLEAGINOSAS		
TA TABACO		
LU LUPULO		
PD PIMIENTO PARA PIMENTON		
CD CONDIMENTOS (PIMENTON,ANIS,AZAFRAN,ETC	4	45,04
AA AROMATICAS (LAVANDA,LAVANDIN,ETC)		
IX OTROS CULTIVOS INDUSTRIALES	56	68,03
CC CACAHUETE		
TOTAL INDUSTRIALES (IN)	6.367	15,25
MF MAIZ FORRAJERO	2.705	24,85
AF ALFALFA	31.791	5,74
VF VEZA (veza+avena) PARA FORRAJE	875	49,88
FV OTROS FORRAJES (CEREAL INV,SORGO,TREBC	39.981	7,28
PP PRADERAS POLIFITAS	1.267	48,27
NF NABO FORRAJERO		
RF REMOLACHA FORRAJERA	1	68,03
CS COLES Y BERZAS FORRAJERAS		
RX OTRAS PLANTAS DE ESCARDA FORRA JERA	236	53,90
TOTAL FORRAJERAS (FO)	76.855	4,95
AZ ACELGA	52	40,44
CM COL REPOLLO	38	26,42
CI COL BROCOLI	46	52,15
EP ESPARRAGO	0	68,03
AP APIO	69	51,52
LC LECHUGA	301	38,91
LO LOMBARDA		
EL ESCAROLA	6	105,49
TO TOMATE	466	24,07
SA SANDIA	56	50,46
MO MELON	69	35,19
CW CALABAZA	14	45,64
CB CALABACIN	562	46,27
PI PEPINO		
BE BERENJENA	20	35,26
PQ PIMIENTO	38	49,61
PU PUERRO	13	53,45
AC ALCACHOFA	484	22,00
CK COLIFLOR	54	56,26
AJ AJO		
CL CEBOLLA	843	26,12
RW REMOLACHA MESA		
CT ZANAHORIA	4	54,29
MD MAIZ DULCE		
JV JUDIAS VERDES	791	44,27
GV GUI SANTES VERDES	12	38,37
HV HABAS VERDES	98	29,29
FN FRESA-FRESON	6	93,89
VH HUERTO VACIO	4.485	20,86
HP CHAMPIÑON		
HX OTRAS HORTALIZAS	45	46,69
TOTAL HORTALIZAS (HO)	8.573	16,36
FO FLORES Y ORNAMENTALES	205	31,00
TOTAL FLORES Y ORNAMENTALES (FL)	205	30,77
TOTAL CULTIVOS HERBACEOS (A)	447.213	
BA BARBECHO	37.645	6,17
BR BARBECHO REGADIO	4.390	13,90
PO POSIO (Pastos con laboreo ocasional)	661	67,41
TOTAL OTRAS TIERRAS DE LABOR (B)	42.696	5,96
TOTAL TIERRAS DE LABOR (C=A+B)	489.909	

CULTIVO	Superf. (ha)	C. Var. (%)
NR NARANJO	2.188	25,93
MR MANDARINO	11.071	17,74
LI LIMONERO	37	38,74
PA POMELO		
NG NARANJO AMARGO		
AX OTROS CITRICOS		
TOTAL FRUTALES CITRICOS (CI)	13.297	17,59
MIN MANZANO	12.489	11,27
MX MANZANO NO COMERCIAL	25	59,38
PE PERAL	10.393	8,37
MB MEMBRILERO	63	30,92
NI NISPERO	2	105,49
AB ALBARICOQUERO	532	24,12
CE CEREZO Y GUINDO	4.284	26,75
ME MELOCOTONERO Y NECTARINAS	19.415	9,03
CR CIRUELO	798	22,12
HI HIGUERA	18	34,08
CH CHIRIMOYO		
AU AGUACATE	4	105,49
CQ CAQUI	5	105,49
PL PLATANERA		
KW KIWI		
CU CHUMBERA		
MG MANGO		
GR GRANADO		
PY PAPAYA		
PÑ PIÑA		
AM ALMENDRO	52.843	7,61
AQ ALMENDRO ABANDONADO	9.045	10,50
AY ALMENDRO NO COMERCIAL	423	12,75
NU NOGAL FRUTO	1.149	27,46
AE AVELLANO	17.049	15,31
CJ CASTAÑO FRUTO		
FB FRAMBUESO		
FX OTROS FRUTALES	92	70,17
TOTAL FRUTALES NO CITRICOS (FR)	128.628	4,68
VM UVA DE MESA		
VT UVA DE TRANSFORMACION	61.117	9,78
TOTAL VIÑEDO (VI)	61.117	9,78
OM ACEITUNA DE MESA	31	93,89
OT ACEITUNA DE ALMAZARA	115.135	6,86
TOTAL OLIVAR (OL)	115.166	7,01
AO ALGARROBO	8.446	19,08
NX OTROS CULTIVOS LEÑOSOS	26	76,47
TOTAL OTROS CULTIVOS LEÑOSOS (OC)	8.472	19,36
VV VIVEROS	1.244	23,10
TOTAL VIVEROS (VV)	1.244	23,10
TOTAL CULTIVOS LEÑOSOS (D)	327.924	
IN SUPERFICIE EN INVERNADERO	868	8,02
TOTAL OTRAS SUPERFICIES (I)	868	8,02
HU HUERTOS FAMILIARES	8.028	2,36
TOTAL OTRAS SUPERFICIES (H)	8.028	2,36
TOTAL TIERRAS DE CULTIVO (C+D+H+I)	826.729	
PW PRADOS NATURALES (en regadio)	320	
PR PRADOS NATURALES (en seco)	24.765	
PH PASTIZAL ALTA MONTAÑA	92.831	
PS PASTIZALES	52.053	
PM PASTIZAL MATORRAL	41.026	
CP CHOPO	7.307	
CO CONIFERAS	603.998	
FL FRONDOSAS CRECIMIENTO LENTO	298.401	
FR FRONDOSAS CRECIMIENTO RAPIDO	23.776	
CF CONIFERAS Y FRONDOSAS	364.207	
ML MATORRAL	457.204	
ER ERIAL	7.103	
ES ESPARTIZAL		
BL BALDIO	55.442	
IM IMPRODUCTIVO	93.778	
NA NO AGRICOLA	220.818	
AG AGUAS INTERIORES	36.023	
AS MAR		
TOTAL OTRAS SUPERFICIES	2.379.051	
TOTAL SUPERFICIE GEOGRÁFICA	3.205.780	

3.1.10. BALEARES Distribución General de la Tierra (ha.)

CULTIVO	Superf. (ha)	C. Var. (%)
TD TRIGO DURO	881	27,92
TB TRIGO BLANDO Y SEMIDURO	2.096	22,76
C2 CEBADA DE 2 CARRERAS	10.795	15,07
C6 CEBADA DE 6 CARRERAS	8.425	13,24
AV AVENA	7.575	16,54
CN CENTENO		
TT TRITICALE	1.838	24,07
MC MEZCLA DE CEREALES DE INVIERNO	2.009	15,64
AR ARROZ		
MA MAIZ	105	30,02
SR SORGO		
CX OTROS CEREALES GRANO		
TOTA CEREALES GRANO (CE)	33.726	13,03
JS JUDIAS SECAS	13	52,87
HS HABAS SECAS	228	29,53
LE LENTEJAS		
GA GARBANZOS	135	28,89
GS GUI SANTES SECOS	133	27,41
VE VEZA	81	243,82
AT ALTRAMUZ		
AL ALGARROBAS		
YE YEROS		
LX OTRAS LEGUMINOSAS GRANO	634	44,28
TOTAL LEGUMINOSAS (LE)	1.224	20,46
PT PATATA	655	25,81
BT BATATA		
CY CHUFA		
TX OTROS TUBERCULOS PARA CONSUMO		
TOTAL TUBERCULOS C. H. (TU)	655	25,70
CA CAÑA DE AZUCAR		
RM REMOLACHA AZUCARERA		
AD ALGODON		
LN LINO		
GI GIRASOL	15	83,99
SO SOJA		
CZ COLZA		
OX OTRAS OLEAGINOSAS		
TA TABACO		
LU LUPULO		
PD PIMIENTO PARA PIMENTON		
CD CONDIMENTOS (PIMENTON,ANIS,AZAFRAN,ETC)		
AA AROMATICAS (LAVANDA,LAVANDIN,ETC)		
IX OTROS CULTIVOS INDUSTRIALES	50	52,87
CC CACAHUETE	29	52,87
TOTAL INDUSTRIALES (IN)	94	34,51
MF MAIZ FORRAJERO	532	40,70
AF ALFALFA	739	20,88
VF VEZA (veza+avena) PARA FORRAJE	250	51,69
FV OTROS FORRAJES (CEREAL INV,SORGO,TREBC	23.519	12,31
PP PRADERAS POLIFITAS		
NF NABO FORRAJERO		
RF REMOLACHA FORRAJERA		
CS COLES Y BERZAS FORRAJERAS		
RX OTRAS PLANTAS DE ESCARDA FORRA JERA		
TOTAL FORRAJERAS (FO)	25.040	12,96
AZ ACELGA		
CM COL REPOLLO	25	52,87
CI COL BROCOLI		
EP ESPARRAGO		
AP APIO		
LC LECHUGA	14	52,87
LO LOMBARDA		
EL ESCAROLA		
TO TOMATE	493	20,70
SA SANDIA	786	47,74
MO MELON	172	26,30
CW CALABAZA		
CB CALABACIN	509	79,63
PI PEPINO	11	52,87
BE BERENJENA	2	52,87
PQ PIMIENTO	6	38,26
PU PUERRO	6	43,45
AC ALCACHOFA	106	52,10
CK COLIFLOR		
AJ AJO		
CL CEBOLLA	192	33,42
RW REMOLACHA MESA		
CT ZANAHORIA		
MD MAIZ DULCE		
JV JUDIAS VERDES	3	52,87
GV GUI SANTES VERDES	13	35,25
HV HABAS VERDES		
FN FRESA-FRESON		
VH HUERTO VACIO	436	27,53
HP CHAMPIÑON		
HX OTRAS HORTALIZAS		
TOTAL HORTALIZAS (HO)	2.773	28,69
FO FLORES Y ORNAMENTALES	14	52,87
TOTAL FLORES Y ORNAMENTALES (FL)	14	52,87
TOTAL CULTIVOS HERBACEOS (A)	63.526	
BA BARBECHO	20.220	12,43
BR BARBECHO REGADIO	1.632	25,95
PO POSIO (Pastos con laboreo ocasional)	4.577	47,63
TOTAL OTRAS TIERRAS DE LABOR (B)	26.428	13,08
TOTAL TIERRAS DE LABOR (C=A+B)	89.954	

CULTIVO	Superf. (ha)	C. Var. (%)
NR NARANJO	848	20,21
MR MANDARINO	169	47,68
LI LIMONERO	442	47,77
PA POMELO		
NG NARANJO AMARGO		
AX OTROS CITRICOS		
TOTAL FRUTALES CITRICOS (CI)	1.458	24,91
MIN MANZANO	47	69,33
MX MANZANO NO COMERCIAL		
PE PERAL	59	31,17
MB MEMBRILERO		
NI NISPERO	6	49,76
AB ALBARICOQUERO	786	41,66
CE CEREZO Y GUINDO	2	243,82
ME MELOCOTONERO Y NECTARINAS	26	27,29
CR CIRUELO	98	36,71
HI HIGUERA	5.747	13,06
CH CHIRIMOYO	4	52,87
AU AGUACATE		
CQ CAQUI	19	59,32
PL PLATANERA		
KW KIWI		
CU CHUMBERA	98	29,16
MG MANGO		
GR GRANADO		
PY PAPAYA		
PÑ PIÑA		
AM ALMENDRO	29.843	10,17
AQ ALMENDRO ABANDONADO	6.826	17,42
AY ALMENDRO NO COMERCIAL	9.612	27,96
NU NOGAL FRUTO	120	53,57
AE AVELLANO	6	83,99
CJ CASTAÑO FRUTO		
FB FRAMBUESO		
FX OTROS FRUTALES	47	29,85
TOTAL FRUTALES NO CITRICOS (FR)	53.346	8,50
VM UVA DE MESA	39	33,45
VT UVA DE TRANSFORMACION	3.093	36,69
TOTAL VIÑEDO (VI)	3.132	34,88
OM ACEITUNA DE MESA	167	19,77
OT ACEITUNA DE ALMAZARA	8.751	30,57
TOTAL OLIVAR (OL)	8.918	29,95
AO ALGARROBO	15.442	12,23
NX OTROS CULTIVOS LEÑOSOS	30	34,40
TOTAL OTROS CULTIVOS LEÑOSOS (OC)	15.472	12,54
VV VIVEROS	373	35,38
TOTAL VIVEROS (VV)	373	35,38
TOTAL CULTIVOS LEÑOSOS (D)	82.700	
IN SUPERFICIE EN INVERNADERO	122	20,18
TOTAL OTRAS SUPERFICIES (I)	122	20,18
HU HUERTOS FAMILIARES	4.948	10,30
TOTAL OTRAS SUPERFICIES (H)	4.948	10,30
TOTAL TIERRAS DE CULTIVO (C+D+H+I)	177.723	
PW PRADOS NATURALES (en regadio)	17	
PR PRADOS NATURALES (en secano)		
PH PASTIZAL ALTA MONTAÑA		
PS PASTIZALES	11.441	
PM PASTIZAL MATORRAL	7.003	
CP CHOPO	23	
CO CONIFERAS	60.742	
FL FRONDOSAS CRECIMIENTO LENTO	7.798	
FR FRONDOSAS CRECIMIENTO RAPIDO	76	
CF CONIFERAS Y FRONDOSAS	46.125	
ML MATORRAL	58.466	
ER ERIAL	44	
ES ESPARTIZAL	1.088	
BL BALDIO	24.364	
IM IMPRODUCTIVO	33.048	
NA NO AGRICOLA	63.785	
AG AGUAS INTERIORES	2.457	
AS MAR		
TOTAL OTRAS SUPERFICIES	316.479	
TOTAL SUPERFICIE GEOGRÁFICA	494.202	

3.1.11. CASTILLA Y LEON Distribución General de la Tierra (ha.)

CULTIVO	Superf. (ha)	C. Var. (%)
TD TRIGO DURO	7.478	31,68
TB TRIGO BLANDO Y SEMIDURO	717.253	2,15
C2 CEBADA DE 2 CARRERAS	1.233.675	1,71
C6 CEBADA DE 6 CARRERAS	126.591	4,36
AV AVENA	105.469	4,53
CN CENTENO	76.114	6,95
TT TRITICALE	2.295	33,48
MC MEZCLA DE CEREALES DE INVIERNO	3.032	14,45
AR ARROZ		
MA MAIZ	117.386	3,37
SR SORGO		
CX OTROS CEREALES GRANO		
TOTA CEREALES GRANO (CE)	2.389.292	1,79
JS JUDIAS SECAS	2.019	17,48
HS HABAS SECAS		
LE LENTEJAS	3.078	21,33
GA GARBANZOS	4.170	19,67
GS GUI SANTES SECOS	52.651	6,37
VE VEZA	13.786	9,50
AT ALTRAMUZ	1.427	24,27
AL ALGARROBAS		
YE YEROS	1.481	36,05
LX OTRAS LEGUMINOSAS GRANO	161	33,96
TOTAL LEGUMINOSAS (LE)	78.774	4,84
PT PATATA	21.473	6,73
BT BATATA		
CY CHUFA		
TX OTROS TUBERCULOS PARA CONSUMO		
TOTAL TUBERCULOS C. H. (TU)	21.473	6,88
CA CAÑA DE AZUCAR		
RM REMOLACHA AZUCARERA	38.734	4,57
AD ALGODON		
LN LINO		
GI GIRASOL	193.280	3,36
SO SOJA		
CZ COLZA	4.684	17,88
OX OTRAS OLEAGINOSAS		
TA TABACO	93	129,12
LU LUPULO	332	25,00
PD PIMIENTO PARA PIMENTON	45	129,12
CD CONDIMENTOS (PIMENTON,ANIS,AZAFRAN,ETC)		
AA AROMATICAS (LAVANDA,LAVANDIN,ETC)	21	129,12
IX OTROS CULTIVOS INDUSTRIALES	367	25,69
CC CACAHUETE		
TOTAL INDUSTRIALES (IN)	237.556	2,84
MF MAIZ FORRAJERO	5.305	21,04
AF ALFALFA	72.507	4,99
VF VEZA (veza+avena) PARA FORRAJE	27.533	7,31
FV OTROS FORRAJES (CEREAL INV,SORGO,TREBC	75.812	5,91
PP PRADERAS POLIFITAS	9.880	12,97
NF NABO FORRAJERO		
RF REMOLACHA FORRAJERA	46	39,04
CS COLES Y BERZAS FORRAJERAS	25	65,86
RX OTRAS PLANTAS DE ESCARDA FORRA JERA	80	91,49
TOTAL FORRAJERAS (FO)	191.188	3,48
AZ ACELGA	3	57,03
CM COL REPOLLO	47	32,52
CI COL BROCOLI		
EP ESPARRAGO	125	57,03
AP APIO	27	55,57
LC LECHUGA	579	33,12
LO LOMBARDA	7	57,03
EL ESCAROLA		
TO TOMATE	23	28,65
SA SANDIA	2	55,57
MO MELON	75	38,72
CW CALABAZA	261	117,09
CB CALABACIN	12	39,29
PI PEPINO		
BE BERENJENA		
PQ PIMIENTO	224	32,87
PU PUERRO	1.062	24,12
AC ALCACHOFA		
CK COLIFLOR	58	32,84
AJ AJO	578	20,40
CL CEBOLLA	2.213	18,91
RW REMOLACHA MESA	62	56,20
CT ZANAHORIA	2.036	20,79
MD MAIZ DULCE		
JV JUDIAS VERDES	286	60,89
GV GUI SANTES VERDES	1.544	46,02
HV HABAS VERDES		
FN FRESA-FRESON	831	67,87
VH HUERTO VACIO	232	33,17
HP CHAMPIÑON		
HX OTRAS HORTALIZAS	42	32,76
TOTAL HORTALIZAS (HO)	10.327	12,02
FO FLORES Y ORNAMENTALES		
TOTAL FLORES Y ORNAMENTALES (FL)		
TOTAL CULTIVOS HERBACEOS (A)	2.928.610	
BA BARBECHO	567.671	2,35
BR BARBECHO REGADIO	1.606	16,86
PO POSIO (Pastos con laboreo ocasional)	36.501	8,56
TOTAL OTRAS TIERRAS DE LABOR (B)	605.778	2,30
TOTAL TIERRAS DE LABOR (C=A+B)	3.534.388	

CULTIVO	Superf. (ha)	C. Var. (%)
NR NARANJO		
MR MANDARINO		
LI LIMONERO		
PA POMELO		
NG NARANJO AMARGO		
AX OTROS CITRICOS		
TOTAL FRUTALES CITRICOS (CI)		
MIN MANZANO	2.578	21,42
MX MANZANO NO COMERCIAL	81	28,89
PE PERAL	968	50,98
MB MEMBRILERO	61	113,78
NI NISPERO	5	129,12
AB ALBARICOQUERO		
CE CEREZO Y GUINDO	2.055	26,24
ME MELOCOTONERO Y NECTARINAS	24	102,50
CR CIRUELO	147	38,92
HI HIGUERA	261	75,96
CH CHIRIMOYO	9	129,12
AU AGUACATE		
CQ CAQUI		
PL PLATANERA		
KW KIWI		
CU CHUMBERA		
MG MANGO		
GR GRANADO	5	129,12
PY PAPAYA		
PÑ PIÑA		
AM ALMENDRO	2.268	47,34
AQ ALMENDRO ABANDONADO	704	46,82
AY ALMENDRO NO COMERCIAL	291	12,07
NU NOGAL FRUTO	1.309	22,20
AE AVELLANO		
CJ CASTAÑO FRUTO	1.914	46,78
FB FRAMBUESO		
FX OTROS FRUTALES	3.596	33,21
TOTAL FRUTALES NO CITRICOS (FR)	16.273	10,27
VM UVA DE MESA	64	129,12
VT UVA DE TRANSFORMACION	68.313	9,41
TOTAL VIÑEDO (VI)	68.377	9,31
OM ACEITUNA DE MESA		
OT ACEITUNA DE ALMAZARA	6.339	55,21
TOTAL OLIVAR (OL)	6.339	54,12
AO ALGARROBO	6	129,12
NX OTROS CULTIVOS LEÑOSOS	67	95,39
TOTAL OTROS CULTIVOS LEÑOSOS (OC)	72	85,21
VV VIVEROS	1.158	6,29
TOTAL VIVEROS (VV)	1.158	6,29
TOTAL CULTIVOS LEÑOSOS (D)	92.221	
IN SUPERFICIE EN INVERNADERO	149	8,50
TOTAL OTRAS SUPERFICIES (I)	149	8,50
HU HUERTOS FAMILIARES	10.479	1,29
TOTAL OTRAS SUPERFICIES (H)	10.479	1,29
TOTAL TIERRAS DE CULTIVO (C+D+H+I)	3.637.236	
PW PRADOS NATURALES (en regadio)	21.533	
PR PRADOS NATURALES (en seco)	167.508	
PH PASTIZAL ALTA MONTAÑA	28.272	
PS PASTIZALES	1.211.253	
PM PASTIZAL MATORRAL	569.099	
CP CHOPO	87.600	
CO CONIFERAS	1.014.277	
FL FRONDOSAS CRECIMIENTO LENTO	767.262	
FR FRONDOSAS CRECIMIENTO RAPIDO	23.857	
CF CONIFERAS Y FRONDOSAS	99.649	
ML MATORRAL	815.195	
ER ERIAL	281.020	
ES ESPARTIZAL		
BL BALDIO	123.445	
IM IMPRODUCTIVO	205.805	
NA NO AGRICOLA	305.151	
AG AGUAS INTERIORES	62.356	
AS MAR		
TOTAL OTRAS SUPERFICIES	5.783.283	
TOTAL SUPERFICIE GEOGRÁFICA	9.420.519	

3.1.12. MADRID Distribución General de la Tierra (ha.)

CULTIVO	Superf. (ha)	C. Var. (%)
TD TRIGO DURO		
TB TRIGO BLANDO Y SEMIDURO	20.845	9,90
C2 CEBADA DE 2 CARRERAS	53.368	6,78
C6 CEBADA DE 6 CARRERAS	961	38,84
AV AVENA	3.369	16,25
CN CENTENO	939	25,21
TT TRITICALE	179	42,99
MC MEZCLA DE CEREALES DE INVIERNO	6	69,99
AR ARROZ		
MA MAIZ	5.807	12,88
SR SORGO		
CX OTROS CEREALES GRANO		
TOTA CEREALES GRANO (CE)	85.474	7,35
JS JUDIAS SECAS		
HS HABAS SECAS		
LE LENTEJAS		
GA GARBANZOS	489	47,25
GS GUI SANTES SECOS	1.055	27,31
VE VEZA	488	25,58
AT ALTRAMUZ		
AL ALGARROBAS		
YE YEROS	448	62,83
LX OTRAS LEGUMINOSAS GRANO		
TOTAL LEGUMINOSAS (LE)	2.480	20,05
PT PATATA	284	49,46
BT BATATA		
CY CHUFA		
TX OTROS TUBERCULOS PARA CONSUMO		
TOTAL TUBERCULOS C. H. (TU)	284	49,46
CA CANA DE AZUCAR		
RM REMOLACHA AZUCARERA		
AD ALGODON		
LN LINO		
GI GIRASOL	1.035	27,30
SO SOJA		
CZ COLZA		
OX OTRAS OLEAGINOSAS		
TA TABACO		
LU LUPULO		
PD PIMIENTO PARA PIMENTON		
CD CONDIMENTOS (PIMENTON,ANIS,AZAFRAN,ETC)	6	49,46
AA AROMATICAS (LAVANDA,LAVANDIN,ETC)	8	49,46
IX OTROS CULTIVOS INDUSTRIALES		
CC CACAHUETE		
TOTAL INDUSTRIALES (IN)	1.049	27,26
MF MAIZ FORRAJERO		
AF ALFALFA	1.220	26,39
VF VEZA (veza+avena) PARA FORRAJE		
FV OTROS FORRAJES (CEREAL INV,SORGO,TREBC)	11	156,52
PP PRADERAS POLIFITAS		
NF NABO FORRAJERO		
RF REMOLACHA FORRAJERA		
CS COLES Y BERZAS FORRAJERAS		
RX OTRAS PLANTAS DE ESCARDA FORRA JERA		
TOTAL FORRAJERAS (FO)	1.231	26,32
AZ ACELGA	6	49,46
CM COL REPOLLO		
CI COL BROCOLI		
EP ESPARRAGO	173	37,78
AP APIO		
LC LECHUGA	0	49,46
LO LOMBARDA		
EL ESCAROLA		
TO TOMATE	14	49,46
SA SANDIA	21	125,29
MO MELON	501	25,76
CW CALABAZA		
CB CALABACIN	2	49,46
PI PEPINO		
BE BERENJENA		
PQ PIMIENTO	112	49,05
PU PUERRO	28	49,46
AC ALCACHOFA	81	33,23
CK COLIFLOR		
AJ AJO	655	25,50
CL CEBOLLA	28	49,46
RW REMOLACHA MESA		
CT ZANAHORIA	39	69,99
MD MAIZ DULCE		
JV JUDIAS VERDES		
GV GUI SANTES VERDES		
HV HABAS VERDES	3	49,46
FN FRESA-FRESON		
VH HUERTO VACIO	62	42,26
HP CHAMPIÑON		
HX OTRAS HORTALIZAS	15	49,46
TOTAL HORTALIZAS (HO)	1.740	16,85
FO FLORES Y ORNAMENTALES		
TOTAL FLORES Y ORNAMENTALES (FL)		
TOTAL CULTIVOS HERBACEOS (A)	92.257	
BA BARBECHO	63.877	5,83
BR BARBECHO REGADIO	2.112	20,33
PO POSIO (Pastos con laboreo ocasional)	915	64,25
TOTAL OTRAS TIERRAS DE LABOR (B)	66.904	5,83
TOTAL TIERRAS DE LABOR (C=A+B)	159.161	

CULTIVO	Superf. (ha)	C. Var. (%)
NR NARANJO		
MR MANDARINO		
LI LIMONERO		
PA POMELO		
NG NARANJO AMARGO		
AX OTROS CITRICOS		
TOTAL FRUTALES CITRICOS (CI)		
MN MANZANO	9	49,46
MX MANZANO NO COMERCIAL		
PE PERAL		
MB MEMBRILERO		
NI NISPERO		
AB ALBARICOQUERO		
CE CEREZO Y GUINDO		
ME MELOCOTONERO Y NECTARINAS		
CR CIRUELO	91	49,46
HI HIGUERA	85	49,82
CH CHIRIMOYO		
AU AGUACATE		
CQ CAQUI		
PL PLATANERA		
KW KIWI		
CU CHUMBERA		
MG MANGO		
GR GRANADO		
PY PAPAYA		
PÑ PIÑA		
AM ALMENDRO	514	45,21
AQ ALMENDRO ABANDONADO	363	73,21
AY ALMENDRO NO COMERCIAL	11	66,57
NU NOGAL FRUTO	3	49,46
AE AVELLANO		
CJ CASTAÑO FRUTO		
FB FRAMBUESO		
FX OTROS FRUTALES		
TOTAL FRUTALES NO CITRICOS (FR)	1.076	46,99
VM UVA DE MESA	41	144,20
VT UVA DE TRANSFORMACION	12.952	16,64
TOTAL VIÑEDO (VI)	12.993	17,70
OM ACEITUNA DE MESA		
OT ACEITUNA DE ALMAZARA	28.048	14,32
TOTAL OLIVAR (OL)	28.048	14,32
AO ALGARROBO		
NX OTROS CULTIVOS LEÑOSOS		
TOTAL OTROS CULTIVOS LEÑOSOS (OC)		
VV VIVEROS	1	30,89
TOTAL VIVEROS (VV)	1	30,89
TOTAL CULTIVOS LEÑOSOS (D)	42.119	
IN SUPERFICIE EN INVERNADERO	193	20,65
TOTAL OTRAS SUPERFICIES (I)	193	20,65
HU HUERTOS FAMILIARES	420	4,55
TOTAL OTRAS SUPERFICIES (H)	420	4,55
TOTAL TIERRAS DE CULTIVO (C+D+H+I)	201.893	
PW PRADOS NATURALES (en regadio)	294	
PR PRADOS NATURALES (en secano)	4.712	
PH PASTIZAL ALTA MONTAÑA	597	
PS PASTIZALES	73.878	
PM PASTIZAL MATORRAL	22.145	
CP CHOPO	1.864	
CO CONIFERAS	60.858	
FL FRONDOSAS CRECIMIENTO LENTO	91.037	
FR FRONDOSAS CRECIMIENTO RAPIDO	2.918	
CF CONIFERAS Y FRONDOSAS	30.432	
ML MATORRAL	98.414	
ER ERIAL	32.129	
ES ESPARTIZAL	8.063	
BL BALDIO	36.577	
IM IMPRODUCTIVO	11.819	
NA NO AGRICOLA	115.088	
AG AGUAS INTERIORES	10.077	
AS MAR		
TOTAL OTRAS SUPERFICIES	600.899	
TOTAL SUPERFICIE GEOGRÁFICA	802.792	

3.1.13. CASTILLA LA MANCHA Distribución General de la Tierra (ha.)

CULTIVO	Superf. (ha)	C. Var. (%)	CULTIVO	Superf. (ha)	C. Var. (%)
TD TRIGO DURO	16.228	14,67	NR NARANJO		
TB TRIGO BLANDO Y SEMIDURO	193.258	5,45	MR MANDARINO		
C2 CEBADA DE 2 CARRERAS	911.340	2,74	LI LIMONERO		
C6 CEBADA DE 6 CARRERAS	153.043	6,32	PA POMELO		
AV AVENA	140.603	7,02	NG NARANJO AMARGO		
CN CENTENO	11.538	19,44	AX OTROS CITRICOS		
TT TRITICALE	4.104	29,17	TOTAL FRUTALES CITRICOS (CI)		
MC MEZCLA DE CEREALES DE INVIERNO	4.705	25,04	MN MANZANO	227	30,52
AR ARROZ			MX MANZANO NO COMERCIAL	84	61,46
MA MAIZ	32.663	12,93	PE PERAL	134	37,96
SR SORGO			MB MEMBRILERO		
CX OTROS CEREALES GRANO			NI NISPERO	3	102,58
TOTA CEREALES GRANO (CE)	1.467.482	3,99	AB ALBARICOQUERO	1.463	36,21
JS JUDIAS SECAS			CE CEREZO Y GUINDO	162	28,65
HS HABAS SECAS	1	92,25	ME MELOCOTONERO Y NECTARINAS	223	39,53
LE LENTEJAS	15.467	19,93	CR CIRUELO	1.785	53,22
GA GARBANZOS	1.048	34,15	HI HIGUERA	1.505	37,05
GS GUI SANTES SECOS	11.294	23,81	CH CHIRIMOYO		
VE VEZA	5.555	29,70	AU AGUACATE		
AT ALTRAMUZ			CQ CAQUI		
AL ALGARROBAS			PL PLATANERA		
YE YEROS	8.832	22,09	KW KIWI		
LX OTRAS LEGUMINOSAS GRANO			CU CHUMBERA		
TOTAL LEGUMINOSAS (LE)	42.198	11,26	MG MANGO		
PT PATATA	3.317	27,17	GR GRANADO	2	102,58
BT BATATA			PY PAPAYA		
CY CHUFA			PÑ PIÑA		
TX OTROS TUBERCULOS PARA CONSUMO			AM ALMENDRO	55.069	9,16
TOTAL TUBERCULOS C. H. (TU)	3.317	27,18	AQ ALMENDRO ABANDONADO	3.590	13,64
CA CAÑA DE AZUCAR			AY ALMENDRO NO COMERCIAL	1.286	19,40
RM REMOLACHA AZUCARERA			NU NOGAL FRUTO	2.543	25,37
AD ALGODON			AE AVELLANO		
LN LINO			CJ CASTAÑO FRUTO		
GI GIRASOL	197.467	5,81	FB FRAMBUESO		
SO SOJA			FX OTROS FRUTALES	827	33,31
CZ COLZA	1.392	102,26	TOTAL FRUTALES NO CITRICOS (FR)	68.902	7,76
OX OTRAS OLEAGINOSAS			VM UVA DE MESA		
TA TABACO			VT UVA DE TRANSFORMACION	580.080	3,78
LU LUPULO			TOTAL VIÑEDO (VI)	580.080	3,78
PD PIMIENTO PARA PIMENTON			OM ACEITUNA DE MESA	9	98,98
CD CONDIMENTOS (PIMENTON,ANIS,AZAFRAN,ETC)			OT ACEITUNA DE ALMAZARA	402.926	4,64
AA AROMATICAS (LAVANDA,LAVANDIN,ETC)	1.700	35,12	TOTAL OLIVAR (OL)	402.935	4,75
IX OTROS CULTIVOS INDUSTRIALES	6.265	31,21	AO ALGARROBO		
CC CACAHUETE			NX OTROS CULTIVOS LEÑOSOS	540	72,55
TOTAL INDUSTRIALES (IN)	206.824	5,71	TOTAL OTROS CULTIVOS LEÑOSOS (OC)	540	72,55
MF MAIZ FORRAJERO	2.644	66,08	VV VIVEROS	190	17,57
AF ALFALFA	14.490	20,34	TOTAL VIVEROS (VV)	190	17,57
VF VEZA (veza+avena) PARA FORRAJE	1.092	46,79			
FV OTROS FORRAJES (CEREAL INV,SORGO,TREBC	23.815	17,05	TOTAL CULTIVOS LEÑOSOS (D)	1.052.647	
PP PRADERAS POLIFITAS	1.964	64,16	IN SUPERFICIE EN INVERNADERO	88	10,66
NF NABO FORRAJERO			TOTAL OTRAS SUPERFICIES (I)	88	10,66
RF REMOLACHA FORRAJERA	211	83,29	HU HUERTOS FAMILIARES	4.794	10,46
CS COLES Y BERZAS FORRAJERAS			TOTAL OTRAS SUPERFICIES (H)	4.794	10,46
RX OTRAS PLANTAS DE ESCARDA FORRA JERA					
TOTAL FORRAJERAS (FO)	44.215	12,51	TOTAL TIERRAS DE CULTIVO (C+D+H+I)	3.813.881	
AZ ACELGA	43	98,98	PW PRADOS NATURALES (en regadio)		
CM COL REPOLLO			PR PRADOS NATURALES (en secano)	6.784	
CI COL BROCOLI	1.906	50,18	PH PASTIZAL ALTA MONTAÑA	2.077	
EP ESPARRAGO	1.648	47,86	PS PASTIZALES	316.866	
AP APIO			PM PASTIZAL MATORRAL	145.752	
LC LECHUGA	1.003	46,19	CP CHOPO	9.371	
LO LOMBARDA			CO CONIFERAS	1.016.769	
EL ESCAROLA			FL FRONDOSAS CRECIMIENTO LENTO	400.960	
TO TOMATE	1.231	54,42	FR FRONDOSAS CRECIMIENTO RAPIDO	16.561	
SA SANDIA	1.286	37,97	CF CONIFERAS Y FRONDOSAS	199.573	
MO MELON	4.620	19,93	ML MATORRAL	1.291.988	
CW CALABAZA			ER ERIAL	164.272	
CB CALABACIN			ES ESPARTIZAL	48.443	
PI PEPINO	10	98,98	BL BALDIO	142.629	
BE BERENJENA			IM IMPRODUCTIVO	57.106	
PO PIMIENTO	772	53,95	NA NO AGRICOLA	221.510	
PU PUERRO			AG AGUAS INTERIORES	68.173	
AC ALCACHOFA	160	98,98	AS MAR		
CK COLIFLOR			TOTAL OTRAS SUPERFICIES	4.108.836	
AJ AJO	11.392	21,24			
CL CEBOLLA	9.447	19,35	TOTAL SUPERFICIE GEOGRÁFICA	7.922.716	
RW REMOLACHA MESA					
CT ZANAHORIA	310	102,58			
MD MAIZ DULCE	721	72,46			
JV JUDIAS VERDES					
GV GUI SANTES VERDES	4.908	41,54			
HV HABAS VERDES	11	71,24			
FN FRESA-FRESON					
VH HUERTO VACIO	895	50,86			
HP CHAMPIÑON					
HX OTRAS HORTALIZAS	859	53,42			
TOTAL HORTALIZAS (HO)	41.221	11,22			
FO FLORES Y ORNAMENTALES					
TOTAL FLORES Y ORNAMENTALES (FL)					
TOTAL CULTIVOS HERBÁCEOS (A)	1.805.257				
BA BARBECHO	858.090	2,71			
BR BARBECHO REGADIO	10.949	22,93			
PO POSIO (Pastos con laboreo ocasional)	82.055	11,25			
TOTAL OTRAS TIERRAS DE LABOR (B)	951.095	2,65			
TOTAL TIERRAS DE LABOR (C=A+B)	2.756.352				

3.1.14. C. VALENCIANA Distribución General de la Tierra (ha.)

CULTIVO	Superf. (ha)	C. Var. (%)
TD TRIGO DURO	926	59,22
TB TRIGO BLANDO Y SEMIDURO	3.832	114,86
C2 CEBADA DE 2 CARRERAS	15.089	85,35
C6 CEBADA DE 6 CARRERAS	6.642	314,59
AV AVENA	2.310	41,04
CN CENTENO	30	107,40
TT TRITICALE		
MC MEZCLA DE CEREALES DE INVIERNO	83	757,33
AR ARROZ	15.415	18,74
MA MAIZ	214	85,05
SR SORGO		
CX OTROS CEREALES GRANO	112	7817,83
TOTA CEREALES GRANO (CE)	44.653	17,28
JS JUDIAS SECAS		
HS HABAS SECAS		
LE LENTEJAS		
GA GARBANZOS	52	7817,83
GS GUI SANTES SECOS	16	7817,83
VE VEZA	52	7817,83
AT ALTRAMUZ	7	89,26
AL ALGARROBAS		
YE YEROS	204	4272,91
LX OTRAS LEGUMINOSAS GRANO		
TOTAL LEGUMINOSAS (LE)	332	1299,16
PT PATATA	1.395	31,81
BT BATATA	56	81,93
CY CHUFA	238	55,41
TX OTROS TUBERCULOS PARA CONSUMO	14	89,26
TOTAL TUBERCULOS C. H. (TU)	1.704	26,96
CA CAÑA DE AZUCAR		
RM REMOLACHA AZUCARERA		
AD ALGODON		
LN LINO		
GI GIRASOL	829	298,20
SO SOJA		
CZ COLZA		
OX OTRAS OLEAGINOSAS		
TA TABACO		
LU LUPULO		
PD PIMIENTO PARA PIMENTON		
CD CONDIMENTOS (PIMENTON,ANIS,AZAFRAN,ETC)		
AA AROMATICAS (LAVANDA,LAVANDIN,ETC)	276	267,42
IX OTROS CULTIVOS INDUSTRIALES		
CC CACAHUETE	6	70,93
TOTAL INDUSTRIALES (IN)	1.112	229,59
MF MAIZ FORRAJERO	17	58,18
AF ALFALFA	2.218	24,69
VF VEZA (veza+avena) PARA FORRAJE	176	1297,57
FV OTROS FORRAJES (CEREAL INV,SORGO,TREBC	640	4176,62
PP PRADERAS POLIFITAS	160	7239,42
NF NABO FORRAJERO		
RF REMOLACHA FORRAJERA		
CS COLES Y BERZAS FORRAJERAS		
RX OTRAS PLANTAS DE ESCARDA FORRA JERA		
TOTAL FORRAJERAS (FO)	3.211	35,86
AZ ACELGA	12	61,69
CM COL REPOLLO	81	47,48
CI COL BROCOLI	631	61,83
EP ESPARRAGO	12	59,06
AP APIO	14	59,40
LC LECHUGA	124	35,44
LO LOMBARDA	16	89,26
EL ESCAROLA		
TO TOMATE	513	40,88
SA SANDIA	2.436	43,33
MO MELON	876	28,26
CW CALABAZA	679	25,48
CB CALABACIN	201	50,10
PI PEPINO	7	53,58
BE BERENJENA	151	100,61
PQ PIMIENTO	443	31,83
PU PUERRO	27	89,26
AC ALCACHOFA	2.717	17,12
CK COLIFLOR	130	38,86
AJ AJO	25	84,39
CL CEBOLLA	774	35,48
RW REMOLACHA MESA	7	89,26
CT ZANAHORIA	87	48,54
MD MAIZ DULCE	29	119,75
JV JUDIAS VERDES	71	35,28
GV GUI SANTES VERDES	2	908,15
HV HABAS VERDES	27	62,50
FN FRESA-FRESON	60	351,46
VH HUERTO VACIO	2.458	18,33
HP CHAMPIÑON		
HX OTRAS HORTALIZAS	359	43,66
TOTAL HORTALIZAS (HO)	12.968	12,68
FO FLORES Y ORNAMENTALES	438	40,64
TOTAL FLORES Y ORNAMENTALES (FL)	438	40,64
TOTAL CULTIVOS HERBACEOS (A)	64.417	
BA BARBECHO	43.287	21,39
BR BARBECHO REGADIO	32.371	8,03
PO POSIO (Pastos con laboreo ocasional)	3.324	1596,86
TOTAL OTRAS TIERRAS DE LABOR (B)	78.982	9,81
TOTAL TIERRAS DE LABOR (C=A+B)	143.399	

CULTIVO	Superf. (ha)	C. Var. (%)
NR NARANJO	82.863	5,70
MR MANDARINO	94.368	5,12
LI LIMONERO	10.262	14,66
PA POMELO	599	33,42
NG NARANJO AMARGO	10	61,90
AX OTROS CITRICOS	547	20,68
TOTAL FRUTALES CITRICOS (CI)	188.650	4,15
MIN MANZANO	968	49,09
MX MANZANO NO COMERCIAL		
PE PERAL	587	54,09
MB MEMBRILERO	182	85,73
NI NISPERO	1.270	39,58
AB ALBARICOQUERO	4.012	163,60
CE CEREZO Y GUINDO	3.285	166,99
ME MELOCOTONERO Y NECTARINAS	6.041	17,29
CR CIRUELO	2.666	90,04
HI HIGUERA	607	32,01
CH CHIRIMOYO		
AU AGUACATE	90	48,56
CQ CAQUI	4.485	15,48
PL PLATANERA		
KW KIWI	20	89,26
CU CHUMBERA	405	531,83
MG MANGO		
GR GRANADO	2.053	24,33
PY PAPAYA		
PÑ PIÑA		
AM ALMENDRO	95.686	41,27
AQ ALMENDRO ABANDONADO	15.147	50,82
AY ALMENDRO NO COMERCIAL	1.682	18,82
NU NOGAL FRUTO	2.122	583,77
AE AVELLANO	1.427	1427,98
CJ CASTAÑO FRUTO		
FB FRAMBUESO		
FX OTROS FRUTALES	294	261,22
TOTAL FRUTALES NO CITRICOS (FR)	143.031	21,95
VM UVA DE MESA	8.894	52,82
VT UVA DE TRANSFORMACION	75.903	37,02
TOTAL VIÑEDO (VI)	84.796	33,24
OM ACEITUNA DE MESA	33	121,02
OT ACEITUNA DE ALMAZARA	92.206	27,64
TOTAL OLIVAR (OL)	92.240	27,63
AO ALGARROBO	20.342	30,91
NX OTROS CULTIVOS LEÑOSOS	9	89,26
TOTAL OTROS CULTIVOS LEÑOSOS (OC)	20.351	31,07
VV VIVEROS	6.501	24,07
TOTAL VIVEROS (VV)	6.501	24,07
TOTAL CULTIVOS LEÑOSOS (D)	535.569	
IN SUPERFICIE EN INVERNADERO	1.735	20,27
TOTAL OTRAS SUPERFICIES (I)	1.735	20,27
HU HUERTOS FAMILIARES	9.210	23,30
TOTAL OTRAS SUPERFICIES (H)	9.210	23,30
TOTAL TIERRAS DE CULTIVO (C+D+H+I)	689.912	
PW PRADOS NATURALES (en regadio)		
PR PRADOS NATURALES (en secano)	4	
PH PASTIZAL ALTA MONTAÑA	31	
PS PASTIZALES	42.158	
PM PASTIZAL MATORRAL	17.646	
CP CHOPO	2.640	
CO CONIFERAS	470.267	
FL FRONDOSAS CRECIMIENTO LENTO	49.216	
FR FRONDOSAS CRECIMIENTO RAPIDO	1.177	
CF CONIFERAS Y FRONDOSAS	49.039	
ML MATORRAL	543.085	
ER ERIAL	35.436	
ES ESPARTIZAL	1.499	
BL BALDIO	116.070	
IM IMPRODUCTIVO	50.677	
NA NO AGRICOLA	223.575	
AG AGUAS INTERIORES	33.615	
AS MAR		
TOTAL OTRAS SUPERFICIES	1.636.134	
TOTAL SUPERFICIE GEOGRÁFICA	2.326.046	

3.1.15. REGIÓN DE MURCIA Distribución General de la Tierra (ha.)

CULTIVO	Superf. (ha)	C. Var. (%)
TD TRIGO DURO	201	92,77
TB TRIGO BLANDO Y SEMIDURO	3.429	21,63
C2 CEBADA DE 2 CARRERAS	2.042	29,12
C6 CEBADA DE 6 CARRERAS	32.290	10,18
AV AVENA	10.776	21,94
CN CENTENO		
TT TRITICALE		
MC MEZCLA DE CEREALES DE INVIERNO		
AR ARROZ	565	103,01
MA MAIZ	255	37,44
SR SORGO		
CX OTROS CEREALES GRANO		
TOTA CEREALES GRANO (CE)	49.559	15,85
JS JUDIAS SECAS		
HS HABAS SECAS		
LE LENTEJAS		
GA GARBANZOS		
GS GUI SANTES SECOS		
VE VEZA	450	45,58
AT ALTRAMUZ		
AL ALGARROBAS	8	103,01
YE YEROS		
LX OTRAS LEGUMINOSAS GRANO		
TOTAL LEGUMINOSAS (LE)	458	45,17
PT PATATA	1.283	42,76
BT BATATA		
CY CHUFA		
TX OTROS TUBERCULOS PARA CONSUMO		
TOTAL TUBERCULOS C. H. (TU)	1.283	42,76
CA CAÑA DE AZUCAR		
RM REMOLACHA AZUCARERA		
AD ALGODON	78	103,01
LN LINO		
GI GIRASOL		
SO SOJA		
CZ COLZA		
OX OTRAS OLEAGINOSAS		
TA TABACO		
LU LUPULO		
PD PIMIENTO PARA PIMENTON	569	39,57
CD CONDIMENTOS (PIMENTON,ANIS,AZAFRAN,ETC)		
AA AROMATICAS (LAVANDA,LAVANDIN,ETC)	416	177,86
IX OTROS CULTIVOS INDUSTRIALES	14	103,01
CC CACAHUETE		
TOTAL INDUSTRIALES (IN)	1.077	41,88
MF MAIZ FORRAJERO	146	32,70
AF ALFALFA	295	46,53
VF VEZA (veza+avena) PARA FORRAJE		
FV OTROS FORRAJES (CEREAL INV,SORGO,TREBC	112	98,69
PP PRADERAS POLIFITAS		
NF NABO FORRAJERO		
RF REMOLACHA FORRAJERA		
CS COLES Y BERZAS FORRAJERAS		
RX OTRAS PLANTAS DE ESCARDA FORRA JERA		
TOTAL FORRAJERAS (FO)	553	30,22
AZ ACELGA	57	55,53
CM COL REPOLLO	308	61,65
CI COL BROCOLI	1.059	36,58
EP ESPARRAGO		
AP APIO	23	103,01
LC LECHUGA	430	50,74
LO LOMBARDA		
EL ESCAROLA		
TO TOMATE	71	39,02
SA SANDIA	2.611	27,44
MO MELON	7.120	23,16
CW CALABAZA		
CB CALABACIN	68	52,20
PI PEPINO		
BE BERENJENA		
PQ PIMIENTO	302	32,69
PU PUERRO	89	103,01
AC ALCACHOFA	5.256	24,72
CK COLIFLOR	34	70,04
AJ AJO		
CL CEBOLLA	290	64,08
RW REMOLACHA MESA		
CT ZANAHORIA		
MD MAIZ DULCE		
JV JUDIAS VERDES	0	103,01
GV GUI SANTES VERDES		
HV HABAS VERDES	212	102,77
FN FRESA-FRESON		
VH HUERTO VACIO	27.639	13,72
HP CHAMPIÑON		
HX OTRAS HORTALIZAS	29	78,94
TOTAL HORTALIZAS (HO)	45.597	14,38
FO FLORES Y ORNAMENTALES	389	31,17
TOTAL FLORES Y ORNAMENTALES (FL)	389	31,17
TOTAL CULTIVOS HERBACEOS (A)	98.915	
BA BARBECHO	97.077	6,00
BR BARBECHO REGADIO	7.916	17,71
PO POSIO (Pastos con laboreo ocasional)	535	195,81
TOTAL OTRAS TIERRAS DE LABOR (B)	105.528	5,62
TOTAL TIERRAS DE LABOR (C=A+B)	204.443	

CULTIVO	Superf. (ha)	C. Var. (%)
NR NARANJO	14.184	15,00
MR MANDARINO	4.068	28,30
LI LIMONERO	26.406	14,00
PA POMELO	435	55,23
NG NARANJO AMARGO	11	54,45
AX OTROS CITRICOS		
TOTAL FRUTALES CITRICOS (CI)	45.104	13,29
IN MANZANO		
MX MANZANO NO COMERCIAL		
PE PERAL	1.802	42,05
MB MEMBRILERO	10	204,00
NI NISPERO		
AB ALBARICOQUERO	9.959	14,70
CE CEREZO Y GUINDO	86	43,36
ME MELOCOTONERO Y NECTARINAS	15.814	19,28
CR CIRUELO	2.602	20,82
HI HIGUERA	60	33,21
CH CHIRIMOYO		
AU AGUACATE		
CQ CAQUI		
PL PLATANERA		
KW KIWI		
CU CHUMBERA	169	32,47
MG MANGO		
GR GRANADO	157	66,50
PY PAPAYA		
PÑ PIÑA		
AM ALMENDRO	102.260	7,74
AQ ALMENDRO ABANDONADO	6.727	20,25
AY ALMENDRO NO COMERCIAL	8.611	17,03
NU NOGAL FRUTO	268	95,10
AE AVELLANO		
CJ CASTAÑO FRUTO		
FB FRAMBUESO		
FX OTROS FRUTALES	6	97,23
TOTAL FRUTALES NO CITRICOS (FR)	148.531	7,06
VM UVA DE MESA	3.477	23,76
VT UVA DE TRANSFORMACION	37.812	7,02
TOTAL VIÑEDO (VI)	41.289	6,87
OM ACEITUNA DE MESA		
OT ACEITUNA DE ALMAZARA	27.786	7,09
TOTAL OLIVAR (OL)	27.786	7,09
AO ALGARROBO	2.816	45,85
NX OTROS CULTIVOS LEÑOSOS		
TOTAL OTROS CULTIVOS LEÑOSOS (OC)	2.816	45,85
VV VIVEROS	478	39,67
TOTAL VIVEROS (VV)	478	39,67
TOTAL CULTIVOS LEÑOSOS (D)	266.004	
IN SUPERFICIE EN INVERNADERO	9.157	15,73
TOTAL OTRAS SUPERFICIES (I)	9.157	15,73
HU HUERTOS FAMILIARES	4.625	19,84
TOTAL OTRAS SUPERFICIES (H)	4.625	19,84
TOTAL TIERRAS DE CULTIVO (C+D+H+I)	484.229	

PW PRADOS NATURALES (en regadio)		
PR PRADOS NATURALES (en secano)		
PH PASTIZAL ALTA MONTAÑA		
PS PASTIZALES	27	
PM PASTIZAL MATORRAL	3	
CP CHOPO	102	
CO CONIFERAS	199.471	
FL FRONDOSAS CRECIMIENTO LENTO	7.465	
FR FRONDOSAS CRECIMIENTO RAPIDO	41	
CF CONIFERAS Y FRONDOSAS	2.818	
ML MATORRAL	176.390	
ER ERIAL	52.547	
ES ESPARTIZAL	40.724	
BL BALDIO	64.810	
IM IMPRODUCTIVO	21.754	
NA NO AGRICOLA	72.637	
AG AGUAS INTERIORES	8.720	
AS MAR		
TOTAL OTRAS SUPERFICIES	647.509	

TOTAL SUPERFICIE GEOGRÁFICA 1.131.738

3.1.16. EXTREMADURA Distribución General de la Tierra (ha.)

CULTIVO	Superf. (ha)	C. Var. (%)
TD TRIGO DURO	28.835	13,06
TB TRIGO BLANDO Y SEMIDURO	73.774	9,92
C2 CEBADA DE 2 CARRERAS	82.885	9,17
C6 CEBADA DE 6 CARRERAS	5.238	31,55
AV AVENA	88.745	10,72
CN CENTENO	885	52,50
TT TRITICALE	1.522	41,58
MC MEZCLA DE CEREALES DE INVIERNO	11.639	30,66
AR ARROZ	24.814	5,34
MA MAIZ	67.480	3,33
SR SORGO		
CX OTROS CEREALES GRANO	367	24,12
TOTA CEREALES GRANO (CE)	386.183	3,42
JS JUDIAS SECAS		
HS HABAS SECAS	65	39,35
LE LENTEJAS		
GA GARBANZOS	4.751	54,63
GS GUI SANTES SECOS	3.393	55,35
VE VEZA		
AT ALTRAMUZ		
AL ALGARROBAS		
YE YEROS		
LX OTRAS LEGUMINOSAS GRANO	232	40,17
TOTAL LEGUMINOSAS (LE)	8.441	35,17
PT PATATA	720	26,66
BT BATATA		
CY CHUFA		
TX OTROS TUBERCULOS PARA CONSUMO		
TOTAL TUBERCULOS C. H. (TU)	720	26,60
CA CAÑA DE AZUCAR		
RM REMOLACHA AZUCARERA		
AD ALGODON		
LN LINO		
GI GIRASOL	14.998	25,82
SO SOJA	586	120,95
CZ COLZA	128	120,95
OX OTRAS OLEAGINOSAS		
TA TABACO	7.454	8,74
LU LUPULO		
PD PIMIENTO PARA PIMENTON	585	13,01
CD CONDIMENTOS (PIMENTON,ANIS,AZAFRAN,ETC)		
AA AROMATICAS (LAVANDA,LAVANDIN,ETC)		
IX OTROS CULTIVOS INDUSTRIALES		
CC CACAHUETE		
TOTAL INDUSTRIALES (IN)	23.750	11,83
MF MAIZ FORRAJERO	101	52,01
AF ALFALFA	3.887	10,10
VF VEZA (veza+avena) PARA FORRAJE	833	31,55
FV OTROS FORRAJES (CEREAL INV,SORGO,TREBC	21.427	15,78
PP PRADERAS POLIFITAS	20.544	9,01
NF NABO FORRAJERO		
RF REMOLACHA FORRAJERA		
CS COLES Y BERZAS FORRAJERAS		
RX OTRAS PLANTAS DE ESCARDA FORRA JERA		
TOTAL FORRAJERAS (FO)	46.793	7,74
AZ ACELGA	3	41,08
CM COL REPOLLO		
CI COL BROCOLI		
EP ESPARRAGO	864	34,99
AP APIO		
LC LECHUGA	3	41,08
LO LOMBARDA		
EL ESCAROLA		
TO TOMATE	16.389	5,87
SA SANDIA	360	20,02
MO MELON	2.367	41,66
CW CALABAZA		
CB CALABACIN	66	35,74
PI PEPINO		
BE BERENJENA	59	41,08
PQ PIMIENTO	306	18,84
PU PUERRO	203	41,08
AC ALCACHOFA		
CK COLIFLOR		
AJ AJO	311	37,32
CL CEBOLLA	273	28,92
RW REMOLACHA MESA		
CT ZANAHORIA		
MD MAIZ DULCE		
JV JUDIAS VERDES		
GV GUI SANTES VERDES		
HV HABAS VERDES		
FN FRESA-FRESON		
VH HUERTO VACIO	241	55,56
HP CHAMPIÑON		
HX OTRAS HORTALIZAS	204	67,95
TOTAL HORTALIZAS (HO)	21.647	5,68
FO FLORES Y ORNAMENTALES	14	33,74
TOTAL FLORES Y ORNAMENTALES (FL)	14	33,74
TOTAL CULTIVOS HERBACEOS (A)	487.549	
BA BARBECHO	142.262	7,79
BR BARBECHO REGADIO	3.383	19,28
PO POSIO (Pastos con laboreo ocasional)	167.406	9,18
TOTAL OTRAS TIERRAS DE LABOR (B)	313.051	6,14
TOTAL TIERRAS DE LABOR (C=A+B)	800.600	

CULTIVO	Superf. (ha)	C. Var. (%)
NR NARANJO	279	111,15
MR MANDARINO	39	41,08
LI LIMONERO		
PA POMELO		
NG NARANJO AMARGO		
AX OTROS CITRICOS		
TOTAL FRUTALES CITRICOS (CI)	317	81,06
MIN MANZANO	3	39,57
MX MANZANO NO COMERCIAL		
PE PERAL	1.235	20,54
MB MEMBRILERO	14	37,61
NI NISPERO		
AB ALBARICOQUERO	12	37,22
CE CEREZO Y GUIINDO	7.908	22,92
ME MELOCOTONERO Y NECTARINAS	5.949	9,95
CR CIRUELO	3.914	11,19
HI HIGUERA	12.261	22,14
CH CHIRIMOYO		
AU AGUACATE		
CQ CAQUI		
PL PLATANERA		
KW KIWI	17	120,95
CU CHUMBERA	24	48,76
MG MANGO		
GR GRANADO		
PY PAPAYA		
PÑ PIÑA		
AM ALMENDRO	2.415	20,51
AQ ALMENDRO ABANDONADO	384	46,60
AY ALMENDRO NO COMERCIAL	1.205	9,85
NU NOGAL FRUTO	366	30,88
AE AVELLANO		
CJ CASTAÑO FRUTO	640	55,70
FB FRAMBUESO	13	82,78
FX OTROS FRUTALES	1.534	60,76
TOTAL FRUTALES NO CITRICOS (FR)	37.895	7,83
VM UVA DE MESA	9	82,78
VT UVA DE TRANSFORMACION	88.178	10,39
TOTAL VIÑEDO (VI)	88.188	10,25
OM ACEITUNA DE MESA	20.321	19,86
OT ACEITUNA DE ALMAZARA	240.929	6,49
TOTAL OLIVAR (OL)	261.250	6,44
AO ALGARROBO		
NX OTROS CULTIVOS LEÑOSOS		
TOTAL OTROS CULTIVOS LEÑOSOS (OC)		
VV VIVEROS	885	12,36
TOTAL VIVEROS (VV)	885	12,36
TOTAL CULTIVOS LEÑOSOS (D)	388.534	
IN SUPERFICIE EN INVERNADERO	187	8,29
TOTAL OTRAS SUPERFICIES (I)	187	8,29
HU HUERTOS FAMILIARES	5.027	8,42
TOTAL OTRAS SUPERFICIES (H)	5.027	8,42
TOTAL TIERRAS DE CULTIVO (C+D+H+I)	1.194.348	
PW PRADOS NATURALES (en regadio)	6.787	
PR PRADOS NATURALES (en seco)	10.612	
PH PASTIZAL ALTA MONTAÑA	6.647	
PS PASTIZALES	1.434.806	
PM PASTIZAL MATORRAL	495.773	
CP CHOPO	1.298	
CO CONIFERAS	44.758	
FL FRONDOSAS CRECIMIENTO LENTO	230.193	
FR FRONDOSAS CRECIMIENTO RAPIDO	110.367	
CF CONIFERAS Y FRONDOSAS	9.075	
ML MATORRAL	337.180	
ER ERIAL	43.396	
ES ESPARTIZAL		
BL BALDIO	10.185	
IM IMPRODUCTIVO	17.987	
NA NO AGRICOLA	111.086	
AG AGUAS INTERIORES	98.943	
AS MAR		
TOTAL OTRAS SUPERFICIES	2.969.093	

TOTAL SUPERFICIE GEOGRÁFICA 4.163.441

3.1.17. ANDALUCIA Distribución General de la Tierra (ha.)

CULTIVO	Superf. (ha)	C. Var. (%)
TD TRIGO DURO	404.382	3,40
TB TRIGO BLANDO Y SEMIDURO	142.991	5,20
C2 CEBADA DE 2 CARRERAS	101.044	6,19
C6 CEBADA DE 6 CARRERAS	54.591	9,70
AV AVENA	51.969	7,63
CN CENTENO	222	94,32
TT TRITICALE	17.754	18,36
MC MEZCLA DE CEREALES DE INVIERNO	10.503	28,30
AR ARROZ	25.947	5,44
MA MAIZ	23.019	4,45
SR SORGO	4.391	23,47
CX OTROS CEREALES GRANO	224	33,43
TOTA CEREALES GRANO (CE)	837.036	2,37
JS JUDIAS SECAS		
HS HABAS SECAS	10.757	17,87
LE LENTEJAS	662	61,09
GA GARBANZOS	14.235	16,51
GS GUI SANTES SECOS	5.975	22,31
VE VEZA	1.267	71,16
AT ALTRAMUZ	56	78,77
AL ALGARROBAS		
YE YEROS		
LX OTRAS LEGUMINOSAS GRANO		
TOTAL LEGUMINOSAS (LE)	32.952	10,92
PT PATATA	13.024	5,62
BT BATATA	118	21,89
CY CHUFA		
TX OTROS TUBERCULOS PARA CONSUMO		
TOTAL TUBERCULOS C. H. (TU)	13.141	5,54
CA CAÑA DE AZUCAR	58	110,51
RM REMOLACHA AZUCARERA	14.818	7,53
AD ALGODON	53.118	3,50
LN LINO		
GI GIRASOL	298.250	3,82
SO SOJA		
CZ COLZA	1.510	32,70
OX OTRAS OLEAGINOSAS		
TA TABACO	567	17,95
LU LUPULO		
PD PIMIENTO PARA PIMENTON		
CD CONDIMENTOS (PIMENTON,ANIS,AZAFRAN,ETC	735	37,16
AA AROMATICAS (LAVANDA,LAVANDIN,ETC)	152	44,46
IX OTROS CULTIVOS INDUSTRIALES	315	37,57
CC CACAHUETE		
TOTAL INDUSTRIALES (IN)	369.523	2,94
MF MAIZ FORRAJERO	475	26,10
AF ALFALFA	8.602	7,10
VF VEZA (veza+avena) PARA FORRAJE	2.906	52,79
FV OTROS FORRAJES (CEREAL INV,SORGO,TREBC	48.886	8,77
PP PRADERAS POLIFITAS	469	29,09
NF NABO FORRAJERO		
RF REMOLACHA FORRAJERA		
CS COLES Y BERZAS FORRAJERAS		
RX OTRAS PLANTAS DE ESCARDA FORRA JERA	15	110,51
TOTAL FORRAJERAS (FO)	61.352	6,80
AZ ACELGA	10	29,21
CM COL REPOLLO	39	25,61
CI COL BROCOLI	289	84,89
EP ESPARRAGO	3.141	9,61
AP APIO	53	59,60
LC LECHUGA	3.669	23,14
LO LOMBARDA		
EL ESCAROLA		
TO TOMATE	2.293	9,78
SA SANDIA	1.912	14,69
MO MELON	2.561	18,86
CW CALABAZA	164	26,12
CB CALABACIN	96	15,47
PI PEPINO	3	72,34
BE BERENJENA	56	19,06
PQ PIMIENTO	239	13,02
PU PUERRO	515	30,39
AC ALCACHOFA	1.624	13,04
CK COLIFLOR	713	21,42
AJ AJO	3.695	22,99
CL CEBOLLA	3.830	8,35
RW REMOLACHA MESA	552	26,18
CT ZANAHORIA	1.426	13,19
MD MAIZ DULCE	88	25,15
JV JUDIAS VERDES	158	21,12
GV GUI SANTES VERDES	722	68,79
HV HABAS VERDES	266	32,00
FN FRESA-FRESON	2.939	17,40
VH HUERTO VACIO	4.414	21,46
HP CHAMPIÑON		
HX OTRAS HORTALIZAS	1.679	22,73
TOTAL HORTALIZAS (HO)	37.145	5,33
FO FLORES Y ORNAMENTALES	295	21,66
TOTAL FLORES Y ORNAMENTALES (FL)	295	21,66
TOTAL CULTIVOS HERBACEOS (A)	1.351.443	
BA BARBECHO	267.436	3,72
BR BARBECHO REGADIO	12.416	7,53
PO POSIO (Pastos con laboreo ocasional)	110.190	11,47
TOTAL OTRAS TIERRAS DE LABOR (B)	390.043	4,00
TOTAL TIERRAS DE LABOR (C=A+B)	1.741.485	

CULTIVO	Superf. (ha)	C. Var. (%)
NR NARANJO	65.712	3,51
MR MANDARINO	10.979	9,76
LI LIMONERO	5.980	11,02
PA POMELO	398	23,79
NG NARANJO AMARGO	28	33,01
AX OTROS CITRICOS		
TOTAL FRUTALES CITRICOS (CI)	83.097	3,54
MIN MANZANO	334	39,85
MX MANZANO NO COMERCIAL		
PE PERAL	322	21,04
MB MEMBRILERO	928	31,95
NI NISPERO	380	28,51
AB ALBARICOQUERO	391	23,58
CE CEREZO Y GUINDO	2.722	24,25
ME MELOCOTONERO Y NECTARINAS	8.046	7,87
CR CIRUELO	3.709	13,82
HI HIGUERA	2.185	20,29
CH CHIRIMOYO	2.119	16,08
AU AGUACATE	14.348	9,33
CQ CAQUI	259	19,61
PL PLATANERA		
KW KIWI		
CU CHUMBERA	37	47,43
MG MANGO	1.023	24,82
GR GRANADO	117	16,61
PY PAPAYA		
PÑ PIÑA		
AM ALMENDRO	145.354	5,81
AQ ALMENDRO ABANDONADO	18.465	19,20
AY ALMENDRO NO COMERCIAL	10.941	8,54
NU NOGAL FRUTO	1.224	29,67
AE AVELLANO		
CJ CASTAÑO FRUTO	2.858	46,53
FB FRAMBUESO	157	97,16
FX OTROS FRUTALES	2.924	43,27
TOTAL FRUTALES NO CITRICOS (FR)	218.841	4,25
VM UVA DE MESA	5.996	23,85
VT UVA DE TRANSFORMACION	31.476	9,45
TOTAL VIÑEDO (VI)	37.472	8,92
OM ACEITUNA DE MESA	72.836	7,96
OT ACEITUNA DE ALMAZARA	1.466.784	1,88
TOTAL OLIVAR (OL)	1.539.620	1,84
AO ALGARROBO	4.257	31,56
NX OTROS CULTIVOS LEÑOSOS	893	38,60
TOTAL OTROS CULTIVOS LEÑOSOS (OC)	5.150	29,23
VV VIVEROS	2.572	14,51
TOTAL VIVEROS (VV)	2.572	14,51
TOTAL CULTIVOS LEÑOSOS (D)	1.886.751	
IN SUPERFICIE EN INVERNADERO	44.445	3,67
TOTAL OTRAS SUPERFICIES (I)	44.445	3,67
HU HUERTOS FAMILIARES	14.614	6,89
TOTAL OTRAS SUPERFICIES (H)	14.614	6,89
TOTAL TIERRAS DE CULTIVO (C+D+H+I)	3.687.296	
PW PRADOS NATURALES (en regadio)	1.065	
PR PRADOS NATURALES (en secano)	244	
PH PASTIZAL ALTA MONTAÑA	8.070	
PS PASTIZALES	928.021	
PM PASTIZAL MATORRAL	463.003	
CP CHOPO	8.434	
CO CONIFERAS	733.447	
FL FRONDOSAS CRECIMIENTO LENTO	250.237	
FR FRONDOSAS CRECIMIENTO RAPIDO	101.891	
CF CONIFERAS Y FRONDOSAS	89.763	
ML MATORRAL	1.358.925	
ER ERIAL	168.177	
ES ESPARTIZAL	126.350	
BL BALDIO	108.277	
IM IMPRODUCTIVO	210.519	
NA NO AGRICOLA	378.515	
AG AGUAS INTERIORES	114.819	
AS MAR		
TOTAL OTRAS SUPERFICIES	5.049.756	
TOTAL SUPERFICIE GEOGRÁFICA	8.737.052	

3.1.18 CANARIAS Distribución General de la Tierra (ha.)

CULTIVO	Superf. (ha)	C. Var. (%)
TD TRIGO DURO		
TB TRIGO BLANDO Y SEMIDURO	149	69,03
C2 CEBADA DE 2 CARRERAS	26	8,62
C6 CEBADA DE 6 CARRERAS		
AV AVENA		
CN CENTENO		
TT TRITICALE		
MC MEZCLA DE CEREALES DE INVIERNO		
AR ARROZ		
MA MAIZ	332	48,56
SR SORGO		
CX OTROS CEREALES GRANO		
TOTA CEREALES GRANO (CE)	507	40,00
JS JUDIAS SECAS	24	107,93
HS HABAS SECAS	1	120,74
LE LENTEJAS		
GA GARBANZOS	19	67,54
GS GUI SANTES SECOS		
VE VEZA		
AT ALTRAMUZ		
AL ALGARROBAS		
YE YEROS		
LX OTRAS LEGUMINOSAS GRANO	25	59,92
TOTAL LEGUMINOSAS (LE)	69	58,73
PT PATATA	4.938	18,05
BT BATATA	123	40,50
CY CHUFA		
TX OTROS TUBERCULOS PARA CONSUMO		
TOTAL TUBERCULOS C. H. (TU)	5.061	17,88
CA CAÑA DE AZUCAR		
RM REMOLACHA AZUCARERA		
AD ALGODON		
LN LINO		
GI GIRASOL		
SO SOJA		
CZ COLZA		
OX OTRAS OLEAGINOSAS		
TA TABACO		
LU LUPULO		
PD PIMIENTO PARA PIMENTON		
CD CONDIMENTOS (PIMENTON,ANIS,AZAFRAN,ETC)		
AA AROMATICAS (LAVANDA,LAVANDIN,ETC)	49	
IX OTROS CULTIVOS INDUSTRIALES		
CC CACAHUETE		
TOTAL INDUSTRIALES (IN)	49	
MF MAIZ FORRAJERO		
AF ALFALFA		
VF VEZA (veza+avena) PARA FORRAJE		
FV OTROS FORRAJES (CEREAL INV,SORGO,TREBC	548	45,73
PP PRADERAS POLIFITAS	24	120,74
NF NABO FORRAJERO		
RF REMOLACHA FORRAJERA		
CS COLES Y BERZAS FORRAJERAS		
RX OTRAS PLANTAS DE ESCARDA FORRA JERA		
TOTAL FORRAJERAS (FO)	572	44,25
AZ ACELGA	16	15,30
CM COL REPOLLO	24	61,83
CI COL BROCOLI		
EP ESPARRAGO		
AP APIO		
LC LECHUGA	142	77,14
LO LOMBARDA		
EL ESCAROLA		
TO TOMATE	28	84,23
SA SANDIA	2	120,74
MO MELON		
CW CALABAZA	93	105,63
CB CALABACIN	117	51,51
PI PEPINO		
BE BERENJENA		
PQ PIMIENTO		
PU PUERRO	32	97,15
AC ALCACHOFA		
CK COLIFLOR	25	37,18
AJ AJO	7	120,74
CL CEBOLLA	395	40,13
RW REMOLACHA MESA		
CT ZANAHORIA	29	120,74
MD MAIZ DULCE	46	65,81
JV JUDIAS VERDES	14	63,24
GV GUI SANTES VERDES		
HV HABAS VERDES	8	
FN FRESA-FRESON		
VH HUERTO VACIO	414	741,88
HP CHAMPIÑON		
HX OTRAS HORTALIZAS		
TOTAL HORTALIZAS (HO)	1.392	43,16
FO FLORES Y ORNAMENTALES	137	106,14
TOTAL FLORES Y ORNAMENTALES (FL)	137	106,14
TOTAL CULTIVOS HERBACEOS (A)	7.787	
BA BARBECHO	10.640	12,03
BR BARBECHO REGADIO	459	20,39
PO POSIO (Pastos con laboreo ocasional)	1	120,74
TOTAL OTRAS TIERRAS DE LABOR (B)	11.100	11,70
TOTAL TIERRAS DE LABOR (C=A+B)	18.887	

CULTIVO	Superf. (ha)	C. Var. (%)
NR NARANJO	585	28,77
MR MANDARINO		
LI LIMONERO	105	19,22
PA POMELO		
NG NARANJO AMARGO		
AX OTROS CITRICOS		
TOTAL FRUTALES CITRICOS (CI)	690	22,76
MIN MANZANO	59	66,92
MX MANZANO NO COMERCIAL		
PE PERAL	11	120,74
MB MEMBRILERO		
NI NISPERO	19	120,74
AB ALBARICOQUERO	4	92,32
CE CEREZO Y GUINDO		
ME MELOCOTONERO Y NECTARINAS	41	15,80
CR CIRUELO	131	15,31
HI HIGUERA	117	32,75
CH CHIRIMOYO		
AU AGUACATE	845	72,80
CQ CAQUI		
PL PLATANERA	7.433	15,24
KW KIWI	19	120,74
CU CHUMBERA	132	252,22
MG MANGO	228	108,89
GR GRANADO		
PY PAPAYA	0	120,74
PÑ PIÑA		
AM ALMENDRO	8	17,07
AQ ALMENDRO ABANDONADO	214	91,29
AY ALMENDRO NO COMERCIAL	251	31,57
NU NOGAL FRUTO		
AE AVELLANO		
CJ CASTAÑO FRUTO		
FB FRAMBUESO		
FX OTROS FRUTALES	26	101,69
TOTAL FRUTALES NO CITRICOS (FR)	9.539	13,31
VM UVA DE MESA		
VT UVA DE TRANSFORMACION	8.709	13,78
TOTAL VIÑEDO (VI)	8.709	13,78
OM ACEITUNA DE MESA	8	120,74
OT ACEITUNA DE ALMAZARA		
TOTAL OLIVAR (OL)	8	120,74
AO ALGARROBO		
NX OTROS CULTIVOS LEÑOSOS	8	
TOTAL OTROS CULTIVOS LEÑOSOS (OC)	8	
VV VIVEROS	174	7243,68
TOTAL VIVEROS (VV)	174	7243,68
TOTAL CULTIVOS LEÑOSOS (D)	19.128	
IN SUPERFICIE EN INVERNADERO	7.444	20,22
TOTAL OTRAS SUPERFICIES (I)	7.444	20,22
HU HUERTOS FAMILIARES	2.015	4,76
TOTAL OTRAS SUPERFICIES (H)	2.015	4,76
TOTAL TIERRAS DE CULTIVO (C+D+H+I)	47.474	
PW PRADOS NATURALES (en regadio)		
PR PRADOS NATURALES (en secano)	884	
PH PASTIZAL ALTA MONTAÑA		
PS PASTIZALES	8.657	
PM PASTIZAL MATORRAL	6.740	
CP CHOPO	31	
CO CONIFERAS	87.019	
FL FRONDOSAS CRECIMIENTO LENTO	9.444	
FR FRONDOSAS CRECIMIENTO RAPIDO	3.551	
CF CONIFERAS Y FRONDOSAS	125	
ML MATORRAL	80.638	
ER ERIAL	251.545	
ES ESPARTIZAL		
BL BALDIO	89.201	
IM IMPRODUCTIVO	122.272	
NA NO AGRICOLA	35.514	
AG AGUAS INTERIORES	1.553	
AS MAR		
TOTAL OTRAS SUPERFICIES	697.176	
TOTAL SUPERFICIE GEOGRÁFICA	744.650	

3.2.- Distribución general de grupos de cultivos y cubiertas del suelo por Comunidades Autónomas y Provincias.

Los cuadros presentados a continuación muestran la clasificación de la superficie geográfica de cada Provincia y Comunidad Autónoma, por grandes grupos de cultivos y aprovechamientos.

El cuadro general 3.2.1 resume toda la información sobre la distribución de la tierra: tierras de cultivo, prados y pastizales permanentes y otras tierras (que se ha desglosado en superficie forestal arbolada más otras superficies).

A continuación se presenta un cuadro para cada categoría de las enunciadas, que ofrece información desagregada por grandes grupos de cultivos y aprovechamientos.

Para las tierras de cultivo se recogen los resultados correspondientes a los grandes grupos (cultivos herbáceos, leñosos, etc.) y los diferentes grupos de cultivos (cereales, leguminosas, etc.), aportándose también información diferenciada por sistema de cultivo: secano y regadío.

Las superficies geográficas provinciales de referencia, son las que aparecen en el *Anuario de Estadística Agraria* del año 2006.

3.2.1 GRANDES GRUPOS DE USOS Y APROVECHAMIENTOS DEL SUELO. Distribución general de la tierra por provincias (ha)

Provincias y CC.AA	Tierras de Cultivo	Prados y Pastizales Permanentes	Superficie Forestal Arbolada (1)	Otras Superficies	Total Superficie Geográfica
A CORUÑA	145.207	92.458	369.691	187.973	795.329
LUGO	147.632	175.790	388.517	273.661	985.600
OURENSE	49.449	138.633	225.043	314.218	727.344
PONTEVEDRA	55.650	54.682	193.527	145.718	449.578
GALICIA	397.938	461.564	1.176.779	921.570	2.957.851
P.DE ASTURIAS	27.864	392.842	334.750	304.903	1.060.359
CANTABRIA	8.365	236.999	126.609	160.161	532.134
ALAVA	73.522	39.081	126.661	65.464	304.729
GUIPUZCOA	4.486	49.875	117.587	26.699	198.647
VIZCAYA	2.739	54.290	123.090	41.577	221.696
PAIS VASCO	80.748	143.246	367.338	133.740	725.072
NAVARRA	329.805	136.996	216.611	355.721	1.039.133
LA RIOJA	160.521	59.391	111.458	172.018	503.388
HUESCA	523.080	107.996	494.353	436.864	1.562.293
TERUEL	459.100	107.574	398.139	515.525	1.480.338
ZARAGOZA	820.324	44.592	228.474	634.032	1.727.423
ARAGON	1.802.505	260.161	1.120.967	1.586.421	4.770.054
BARCELONA	141.979	27.969	372.961	230.200	773.110
GIRONA	92.337	55.225	340.523	100.896	588.980
LLEIDA	362.849	117.825	424.253	309.593	1.214.520
TARRAGONA	229.564	9.976	159.951	229.679	629.170
CATALUÑA	826.729	210.995	1.297.688	870.367	3.205.780
BALEARES	177723.3986	18.461	114.764	183.254	494.202
AVILA	189.826	355.141	132.388	127.657	805.012
BURGOS	619.071	233.104	375.227	201.811	1.429.212
LEON	345.993	276.854	394.242	541.000	1.558.088
PALENCIA	483.944	82.091	150.093	87.406	803.534
SALAMANCA	301.921	683.394	102.502	147.172	1.234.989
SEGOVIA	274.805	114.382	216.181	86.691	692.059
SORIA	385.680	23.953	362.390	258.621	1.030.645
VALLADOLID	598.706	16.884	124.089	71.375	811.053
ZAMORA	437.291	211.861	135.534	271.241	1.055.927
CASTILLA Y LEON	3.637.236	1.997.664	1.992.646	1.792.973	9.420.519
MADRID	201.893	101.626	187.108	312.166	802.792
ALBACETE	759.834	35.806	271.840	418.319	1.485.800
CIUDAD REAL	1.025.407	220.438	179.381	549.657	1.974.883
CUENCA	793.950	49.496	599.035	263.527	1.706.008
GUADALAJARA	368.192	33.868	469.620	347.361	1.219.040
TOLEDO	866.497	131.872	123.359	415.257	1.536.985
CASTILLA LA MANCHA	3.813.881	471.479	1.643.235	1.994.121	7.922.716
ALICANTE	177.525	1.407	110.439	292.531	581.902
CASTELLON	154.768	57.333	194.478	258.250	664.829
VALENCIA	357.620	1.098	267.422	453.177	1.079.316
C. VALENCIANA	689.912	59.838	572.338	1.003.958	2.326.046
MURCIA	484.229	30	209.897	437.582	1.131.738
BADAJOS	932.591	827.526	168.032	248.474	2.176.623
CACERES	261.757	1.127.099	227.658	370.304	1.986.818
EXTREMADURA	1.194.348	1.954.625	395.690	618.778	4.163.441
ALMERIA	179.588	30.248	126.617	541.182	877.635
CADIZ	284.768	168.098	56.795	228.876	738.537
CORDOBA	739.127	391.743	60.630	185.632	1.377.131
GRANADA	531.185	130.056	194.378	397.516	1.253.135
HUELVA	173.927	182.056	353.831	298.659	1.008.473
JAEN	655.511	233.694	218.429	242.175	1.349.810
MALAGA	290.187	60.960	87.691	290.059	728.897
SEVILLA	833.002	203.547	85.403	281.482	1.403.434
ANDALUCIA	3.687.296	1.400.403	1.183.772	2.465.581	8.737.052
PALMAS (Las)	18.572	8.843	12.421	366.723	406.559
Sta.C.TENERIFE	28.903	7.439	87.748	214.001	338.091
CANARIAS	47.474	16.282	100.170	580.724	744.650
ESPAÑA	17.568.468	7.922.601	11.151.819	13.894.040	50.536.928

(1) Las dehesas de labor con arbolado y de pasto con arbolado están incluidas en Tierras de Cultivo y Prados y Pastizales Permanentes, respectivamente. El matorral se incluye en Otras Superficies.

3.2.2 TIERRAS DE CULTIVO. Distribución general de la tierra por provincias (ha)

Provincias y CC.AA	TIERRAS DE LABOR			Cultivos Leñosos	Cultivos en Invernadero	Huertos Familiares	Total Tierras de Cultivo
	Cultivos Herbáceos	Barbecho y Posío	Total				
A CORUÑA	122.658	9.627	132.285	4.797	186	7.938	145.207
LUGO	131.540	7.694	139.234	4.091	9	4.298	147.632
OURENSE	25.177	8.367	33.544	11.336	15	4.554	49.449
PONTEVEDRA	30.900	5.331	36.231	13.891	213	5.315	55.650
GALICIA	310.275	31.019	341.294	34.115	424	22.105	397.938
P.DE ASTURIAS	20.407	387	20.794	3.810	205	3.056	27.864
CANTABRIA	6.669	886	7.555	31	1	778	8.365
ALAVA	55.875	4.154	60.029	13.013		480	73.522
GUIPUZCOA	89	197	286	3.352	136	712	4.486
VIZCAYA	115	55	171	1.108	199	1.262	2.739
PAIS VASCO	56.080	4.406	60.486	17.473	335	2.454	80.748
NAVARRA	246.630	39.171	285.801	40.631	316	3.057	329.805
LA RIOJA	70.160	16.186	86.346	71.721	74	2.380	160.521
HUESCA	387.029	89.390	476.418	45.074	7	1.581	523.080
TERUEL	230.062	161.923	391.986	65.639		1.476	459.100
ZARAGOZA	433.631	244.065	677.696	139.755	240	2.634	820.324
ARAGON	1.050.722	495.377	1.546.100	250.468	248	5.690	1.802.505
BARCELONA	95.779	10.275	106.054	32.305	620	3.000	141.979
GIRONA	69.826	6.693	76.519	14.094	89	1.635	92.337
LLEIDA	235.460	17.948	253.408	107.983	47	1.411	362.849
TARRAGONA	46.148	7.780	53.928	173.543	112	1.982	229.564
CATALUNA	447.213	42.696	489.909	327.924	868	8.028	826.729
BALEARES	63.526	26.428	89.954	82.700	122	4.948	177.723
AVILA	151.583	29.601	181.185	8.316	12	313	189.826
BURGOS	537.328	59.427	596.755	20.108		2.207	619.071
LEON	226.995	100.342	327.337	14.644	29	3.983	345.993
PALENCIA	446.702	36.098	482.800	951	4	189	483.944
SALAMANCA	234.478	62.043	296.521	4.702	8	690	301.921
SEGOVIA	229.609	42.282	271.891	2.523		391	274.805
SORIA	302.833	79.497	382.330	2.894		456	385.680
VALLADOLID	523.318	55.952	579.270	19.060	72	305	598.706
ZAMORA	275.763	140.535	416.299	19.023	24	1.946	437.291
CASTILLA Y LEON	2.928.610	605.778	3.534.388	92.221	149	10.479	3.637.236
MADRID	92.257	66.904	159.161	42.119	193	420	201.893
ALBACETE	374.393	201.717	576.110	182.551	77	1.097	759.834
CIUDAD REAL	321.549	319.867	641.416	383.059	11	922	1.025.407
CUENCA	522.446	95.455	617.902	175.134		915	793.950
GUADALAJARA	254.402	84.102	338.504	28.829		858	368.192
TOLEDO	332.467	249.953	582.420	283.075		1.002	866.497
CASTILLA LA MANCHA	1.805.257	951.095	2.756.352	1.052.647	88	4.794	3.813.881
ALICANTE	14.343	33.841	48.184	125.101	1.192	3.047	177.525
CASTELLON	10.390	14.159	24.549	126.876	182	3.160	154.768
VALENCIA	39.684	30.982	70.666	283.591	360	3.003	357.620
C. VALENCIANA	64.417	78.982	143.399	535.569	1.735	9.210	689.912
MURCIA	98.915	105.528	204.443	266.004	9.157	4.625	484.229
BADAJOS	393.098	230.303	623.401	306.235	139	2.816	932.591
CACERES	94.451	82.748	177.199	82.299	48	2.211	261.757
EXTREMADURA	487.549	313.051	800.600	388.534	187	5.027	1.194.348
ALMERIA	19.116	34.793	53.909	93.600	29.587	2.492	179.588
CADIZ	220.965	24.392	245.358	36.494	1.270	1.647	284.768
CORDOBA	273.146	102.901	376.047	361.949	91	1.040	739.127
GRANADA	140.471	88.079	228.550	294.722	5.220	2.693	531.185
HUELVA	55.603	48.618	104.221	61.765	6.578	1.363	173.927
JAEN	49.139	12.401	61.540	592.814	125	1.032	655.511
MALAGA	70.697	17.017	87.714	197.564	1.288	3.621	290.187
SEVILLA	522.306	61.841	584.147	247.843	287	726	833.002
ANDALUCIA	1.351.443	390.043	1.741.485	1.886.751	44.445	14.614	3.687.296
PALMAS (Las)	2.416	8.920	11.336	2.482	3.762	991	18.572
Sta.C.TENERIFE	5.371	2.179	7.551	16.646	3.682	1.024	28.903
CANARIAS	7.787	11.100	18.887	19.128	7.444	2.015	47.474
ESPAÑA	9.107.918	3.179.037	12.286.955	5.111.845	65.989	103.680	17.568.468

3.2.3 PRADOS Y PASTIZALES PERMANENTES. Distribución general de la tierra por provincias (ha)

Provincias y CC.AA	PRADOS NATURALES			PASTIZALES PERMANENTES				Total Prados y Pastizales Permanentes
	Secano	Regadio	Total	Alta montaña	Pastizal	Pastizal - Matorral	Total	
A CORUÑA	67.996	1.494	69.490	137	4.509	18.322	22.968	92.458
LUGO	121.166	3.104	124.270		11.523	39.997	51.520	175.790
OURENSE	49.164	6.133	55.296	622	21.045	61.670	83.337	138.633
PONTEVEDRA	31.527	2.151	33.678		3.218	17.786	21.004	54.682
GALICIA	269.852	12.882	282.734	759	40.296	137.775	178.829	461.564
P.DE ASTURIAS	172.408	1.232	173.640	124.175	47.483	47.543	219.202	392.842
CANTABRIA	100.038		100.038	49.685	55.220	32.055	136.960	236.999
ALAVA	18.833	71	18.904		10.747	9.430	20.177	39.081
GUIPUZCOA	24.495	770	25.264	8.809	14.197	1.605	24.611	49.875
VIZCAYA	24.274	699	24.974	7.009	20.932	1.374	29.316	54.290
PAIS VASCO	67.602	1.540	69.142	15.818	45.877	12.409	74.104	143.246
NAVARRA	27.094	656	27.750	10.806	68.031	30.410	109.246	136.996
LA RIOJA		41	41	15.669	13.269	30.412	59.351	59.391
HUESCA	3.700	162	3.862	21.661	66.008	16.465	104.134	107.996
TERUEL	1.109	19	1.127	24.064	42.814	39.568	106.446	107.574
ZARAGOZA	509		509	174	18.445	25.463	44.083	44.592
ARAGON	5.317	181	5.498	45.899	127.267	81.496	254.663	260.161
BARCELONA	3.445		3.445	5.535	12.322	6.667	24.525	27.969
GIRONA	7.045	10	7.055	25.192	15.063	7.916	48.170	55.225
LLEIDA	14.275	285	14.560	62.104	19.237	21.924	103.265	117.825
TARRAGONA		26	26		5.431	4.519	9.950	9.976
CATALUÑA	24.765	320	25.085	92.831	52.053	41.026	185.910	210.995
BALEARES	17		17		11.441	7.003	18.443	18.461
AVILA	25.995	108	26.103	6.695	174.897	147.446	329.038	355.141
BURGOS	28.752		28.752	6.572	169.640	28.140	204.353	233.104
LEON	23.272	21.046	44.317	12.569	145.662	74.306	232.537	276.854
PALENCIA	4.987	136	5.124	1.268	33.122	42.576	76.967	82.091
SALAMANCA	56.567	20	56.587		432.794	194.013	626.807	683.394
SEGOVIA	6.299		6.299	1.168	89.594	17.321	108.083	114.382
SORIA	3.200		3.200		20.247	506	20.753	23.953
VALLADOLID	2.059	191	2.250		14.001	632	14.634	16.884
ZAMORA	16.377	32	16.409		131.295	64.157	195.452	211.861
CASTILLA Y LEON	167.508	21.533	189.041	28.272	1.211.253	569.099	1.808.623	1.997.664
MADRID	4.712	294	5.006	597	73.878	22.145	96.620	101.626
ALBACETE					20.275	15.531	35.806	35.806
CIUDAD REAL	1.021		1.021		153.474	65.943	219.417	220.438
CUENCA				2.035	25.033	22.427	49.496	49.496
GUADALAJARA	1.566		1.566	43	13.154	19.105	32.302	33.868
TOLEDO	4.197		4.197		104.930	22.746	127.675	131.872
CASTILLA LA MANCHA	6.784		6.784	2.077	316.866	145.752	464.695	471.479
ALICANTE					1.359	48	1.407	1.407
CASTELLON				31	39.858	17.444	57.333	57.333
VALENCIA	4		4		940	153	1.094	1.098
C. VALENCIANA	4		4	31	42.158	17.646	59.834	59.838
MURCIA					27	3	30	30
BADAJOS	290		290		657.291	169.946	827.236	827.526
CACERES	10.322	6.787	17.109	6.647	777.515	325.828	1.109.990	1.127.099
EXTREMADURA	10.612	6.787	17.399	6.647	1.434.806	495.773	1.937.226	1.954.625
ALMERIA					30.248		30.248	30.248
CADIZ	41	750	791		131.779	35.528	167.307	168.098
CORDOBA		8	8	172	221.624	169.938	391.734	391.743
GRANADA	85	238	323	2.217	70.693	56.822	129.733	130.056
HUELVA	118		118	521	133.589	47.828	181.938	182.056
JAEN					130.887	102.807	233.694	233.694
MALAGA				5.160	46.610	9.190	60.960	60.960
SEVILLA		68	68		162.591	40.888	203.479	203.547
ANDALUCIA	244	1.065	1.309	8.070	928.021	463.003	1.399.094	1.400.403
PALMAS (Las)	804		804		1.417	6.621	8.039	8.843
Sta.C.TENERIFE	80		80		7.240	119	7.359	7.439
CANARIAS	884		884		8.657	6.740	15.398	16.282
ESPAÑA	857.842	46.531	904.374	401.337	4.476.601	2.140.289	7.018.227	7.922.601

3.2.4 SUPERFICIE FORESTAL ARBOLADA. Distribución general de la tierra por provincias (ha)

Provincias y CC.AA	Coníferas	Frondosas		Coníferas y Frondosas	Chopo	Total Superficie Forestal Arbolada
		Crecimiento Lento	Crecimiento Rápido			
A CORUÑA	77.299	46.327	143.201	102.799	66	369.691
LUGO	129.387	130.207	76.827	51.768	328	388.517
OURENSE	69.453	111.474	7.600	36.343	173	225.043
PONTEVEDRA	48.703	32.340	46.156	66.323	6	193.527
GALICIA	324.841	320.348	273.784	257.233	573	1.176.779
P.DE ASTURIAS	50.108	170.113	74.650	39.878		334.750
CANTABRIA	24.064	66.569	34.459	919	599	126.609
ALAVA	8.747	99.162	2.826	15.194	732	126.661
GUIPUZCOA	65.029	39.087	3.346	9.993	131	117.587
VIZCAYA	80.158	18.753	12.171	11.921	86	123.090
PAIS VASCO	153.934	157.002	18.343	37.109	950	367.338
NAVARRA	73.273	136.304	3.889		3.146	216.611
LA RIOJA	58.828	25.751	297	21.514	5.068	111.458
HUESCA	393.749	61.992	4.986	32.655	972	494.353
TERUEL	335.994	28.000	335	31.092	2.718	398.139
ZARAGOZA	160.290	34.223	2.351	28.585	3.025	228.474
ARAGON	890.032	124.215	7.672	92.332	6.716	1.120.967
BARCELONA	205.382	46.399	997	119.654	529	372.961
GIRONA	86.945	136.197	9.149	102.555	5.677	340.523
LLEIDA	187.197	107.915	7.508	120.591	1.041	424.253
TARRAGONA	124.473	7.889	6.122	21.407	59	159.951
CATALUÑA	603.998	298.401	23.776	364.207	7.307	1.297.688
BALEARES	60.742	7.798	76	46.125	23	114.764
AVILA	81.180	44.875	2.284	2.791	1.258	132.388
BURGOS	161.925	165.236	886	36.988	10.192	375.227
LEON	145.406	184.117	10.824	16.482	37.413	394.242
PALENCIA	54.376	78.959	1.752	6.374	8.631	150.093
SALAMANCA	31.647	65.452	2.239	955	2.210	102.502
SEGOVIA	140.771	53.146	1.766	12.670	7.828	216.181
SORIA	253.168	86.411	976	12.222	9.613	362.390
VALLADOLID	95.728	15.711	883	7.681	4.086	124.089
ZAMORA	50.077	73.355	2.247	3.485	6.370	135.534
CASTILLA Y LEON	1.014.277	767.262	23.857	99.649	87.600	1.992.646
MADRID	60.858	91.037	2.918	30.432	1.864	187.108
ALBACETE	219.775	20.445	417	30.180	1.024	271.840
CIUDAD REAL	58.834	100.654	3.391	16.270	232	179.381
CUENCA	467.057	48.135	1.336	80.081	2.427	599.035
GUADALAJARA	238.768	161.902	1.091	63.042	4.817	469.620
TOLEDO	32.334	69.825	10.327	10.001	872	123.359
CASTILLA LA MANCHA	1.016.769	400.960	16.561	199.573	9.371	1.643.235
ALICANTE	100.054	3.337	427	5.655	966	110.439
CASTELLON	116.528	44.983	287	31.770	910	194.478
VALENCIA	253.684	896	464	11.613	764	267.422
C. VALENCIANA	470.267	49.216	1.177	49.039	2.640	572.338
MURCIA	199.471	7.465	41	2.818	102	209.897
BADAJOS	11.439	103.087	47.759	5.712	35	168.032
CACERES	33.319	127.105	62.608	3.363	1.262	227.658
EXTREMADURA	44.758	230.193	110.367	9.075	1.298	395.690
ALMERIA	118.992	1.067		6.558		126.617
CADIZ	2.248	46.862	2.051	5.634		56.795
CORDOBA	19.554	19.391	1.688	19.515	482	60.630
GRANADA	157.172	19.871	630	10.082	6.623	194.378
HUELVA	138.980	106.910	70.472	37.340	128	353.831
JAEN	204.547	7.248	3.052	2.824	758	218.429
MALAGA	60.894	20.367	2.007	3.981	442	87.691
SEVILLA	31.062	28.520	21.992	3.828		85.403
ANDALUCÍA	733.447	250.237	101.891	89.763	8.434	1.183.772
PALMAS (Las)	11.105	226	985	105		12.421
Sta.C.TENERIFE	75.914	9.218	2.566	19	31	87.748
CANARIAS	87.019	9.444	3.551	125	31	100.170
ESPAÑA	5.866.686	3.112.315	697.310	1.339.788	135.720	11.151.819

(1) Véase nota al pie del cuadro 3.2.1

3.2.5 OTRAS SUPERFICIES. Distribución general de la tierra por provincias (ha)

Provincias y CC.AA	Matorral	Erial	Espartizal	Baldío	Improductivo	No Agrícola	Aguas Interiores	Total Otras Superficies
A CORUÑA	86.576			16.206	12.368	69.267	3.555	187.973
LUGO	204.116	1.000		9.727	7.432	48.215	3.171	273.661
OURENSE	243.424	1.301		14.961	12.174	35.313	7.046	314.218
PONTEVEDRA	80.198			8.644	3.624	50.331	2.921	145.718
GALICIA	614.314	2.301		49.538	35.598	203.126	16.693	921.570
P.DE ASTURIAS	211.219	162		597	42.302	47.871	2.751	304.903
CANTABRIA	68.416	22.887		2.466	32.161	28.472	5.759	160.161
ALAVA	26.987	12.269	622	4.876	3.712	12.825	4.174	65.464
GUIPUZCOA	9.800			832	3.323	11.462	1.282	26.699
VIZCAYA	21.163	6		1.034	3.046	14.563	1.765	41.577
PAIS VASCO	57.950	12.275	622	6.742	10.080	38.851	7.221	133.740
NAVARRA	266.129	5.765		11.769	14.539	42.363	15.156	355.721
LA RIOJA	125.545	9.265		6.920	2.951	22.326	5.011	172.018
HUESCA	271.204	29.995	478	20.351	58.851	33.054	22.931	436.864
TERUEL	235.844	197.498		29.555	16.348	31.919	4.359	515.525
ZARAGOZA	349.713	109.757	61	54.219	31.145	63.826	25.309	634.032
ARAGON	856.762	337.251	540	104.126	106.345	128.799	52.599	1.586.421
BARCELONA	102.031	2.013		13.498	12.335	94.330	5.993	230.200
GIRONA	24.196	631		6.679	15.643	51.910	1.837	100.896
LLEIDA	183.812	3.940		16.508	56.579	30.829	17.925	309.593
TARRAGONA	147.166	519		18.757	9.221	43.749	10.268	229.679
CATALUÑA	457.204	7.103		55.442	93.778	220.818	36.023	870.367
BALEARES	58.466	44	1.088	24.364	33.048	63.785	2.457	183.254
AVILA	56.462	7.672		4.462	32.782	19.850	6.430	127.657
BURGOS	98.509	28.517		15.599	13.083	39.922	6.180	201.811
LEON	370.558	11.010		25.070	66.799	58.399	9.163	541.000
PALENCIA	29.512	6.631		5.775	5.414	36.195	3.880	87.406
SALAMANCA	54.668	5.020		8.687	21.426	37.556	19.815	147.172
SEGOVIA	11.088	41.309		7.015	2.509	23.142	1.629	86.691
SORIA	47.657	165.029		25.710	2.496	12.984	4.744	258.621
VALLADOLID	4.670	9.370		9.323	3.760	39.039	5.213	71.375
ZAMORA	142.072	6.461		21.803	57.538	38.065	5.302	271.241
CASTILLA Y LEON	815.195	281.020		123.445	205.805	305.151	62.356	1.792.973
MADRID	98.414	32.129	8.063	36.577	11.819	115.088	10.077	312.166
ALBACETE	267.994	25.564	44.172	26.872	8.545	38.989	6.182	418.319
CIUDAD REAL	393.530	43.329		28.746	23.352	44.540	16.160	549.657
CUENCA	157.081	44.666		12.536	6.632	34.142	8.469	263.527
GUADALAJARA	250.194	23.464	754	14.557	4.937	34.957	18.500	347.361
TOLEDO	223.189	27.249	3.517	59.917	13.640	68.882	18.862	415.257
CASTILLA LA MANCHA	1.291.988	164.272	48.443	142.629	57.106	221.510	68.173	1.994.121
ALICANTE	100.356	29.257	1.499	48.286	15.119	86.906	11.108	292.531
CASTELLON	172.158	3.780		24.688	9.144	42.765	5.716	258.250
VALENCIA	270.570	2.399		43.097	26.415	93.905	16.791	453.177
C. VALENCIANA	543.085	35.436	1.499	116.070	50.677	223.575	33.615	1.003.958
MURCIA	176.390	52.547	40.724	64.810	21.754	72.637	8.720	437.582
BADAJOZ	90.924	10.469		7.418	7.850	75.627	56.186	248.474
CACERES	246.257	32.927		2.766	10.137	35.459	42.757	370.304
EXTREMADURA	337.180	43.396		10.185	17.987	111.086	98.943	618.778
ALMERIA	286.666	77.040	92.074	46.077	10.193	24.841	4.290	541.182
CADIZ	134.748	11.180		1.207	13.893	56.287	11.561	228.876
CORDOBA	103.001	6.887	258	6.585	10.476	43.646	14.779	185.632
GRANADA	200.821	25.392	32.590	20.058	62.674	47.686	8.297	397.516
HUELVA	171.413	5.851		13.607	44.522	38.129	25.138	298.659
JAEN	157.491	16.365	1.414	7.923	10.412	34.987	13.584	242.175
MALAGA	151.174	15.010	14	6.361	50.548	58.057	8.895	290.059
SEVILLA	153.610	10.452		6.459	7.802	74.882	28.276	281.482
ANDALUCIA	1.358.925	168.177	126.350	108.277	210.519	378.515	114.819	2.465.581
PALMAS (Las)	15.971	209.385		39.921	81.570	18.963	914	366.723
Sta.C.TENERIFE	64.667	42.160		49.281	40.702	16.552	639	214.001
CANARIAS	80.638	251.545		89.201	122.272	35.514	1.553	580.724
ESPAÑA	7.417.818	1.425.576	227.328	953.158	1.068.742	2.259.490	541.927	13.894.040

3.2.6 SISTEMAS DE CULTIVO. Distribución general de la tierra por provincias (ha)

Provincias y CC.AA	TIERRAS DE CULTIVO			TOTAL TIERRAS DE CULTIVO
	Secano	Regadío	Invernadero	
A CORUNA	141.537	3.483	186	145.207
LUGO	144.813	2.810	9	147.632
OURENSE	43.255	6.180	15	49.449
PONTEVEDRA	51.697	3.740	213	55.650
GALICIA	381.302	16.212	424	397.938
P.DE ASTURIAS	27.506	153	205	27.864
CANTABRIA	8.227	137	1	8.365
ALAVA	67.418	6.104		73.522
GUIPUZCOA	4.041	309	136	4.486
VIZCAYA	1.663	878	199	2.739
PAIS VASCO	73.122	7.291	335	80.748
NAVARRA	249.686	79.803	316	329.805
LA RIOJA	114.598	45.849	74	160.521
HUESCA	352.901	170.172	7	523.080
TERUEL	433.702	25.398		459.100
ZARAGOZA	641.577	178.507	240	820.324
ARAGON	1.428.180	374.077	248	1.802.505
BARCELONA	132.479	8.880	620	141.979
GIRONA	66.195	26.053	89	92.337
LLEIDA	225.828	136.974	47	362.849
TARRAGONA	159.392	70.061	112	229.564
CATALUÑA	583.893	241.968	868	826.729
BALEARES	157.928	19.674	122	177.723
AVILA	174.636	15.177	12	189.826
BURGOS	599.164	19.906		619.071
LEON	238.030	107.934	29	345.993
PALENCIA	430.106	53.833	4	483.944
SALAMANCA	269.751	32.163	8	301.921
SEGOVIA	261.224	13.581		274.805
SORIA	382.154	3.526	0	385.680
VALLADOLID	513.006	85.628	72	598.706
ZAMORA	392.468	44.800	24	437.291
CASTILLA Y LEON	3.260.539	376.548	149	3.637.236
MADRID	187.493	14.207	193	201.893
ALBACETE	616.109	143.648	77	759.834
CIUDAD REAL	830.063	195.333	11	1.025.407
CUENCA	746.767	47.183		793.950
GUADALAJARA	359.085	9.107		368.192
TOLEDO	779.196	87.301		866.497
CASTILLA LA MANCHA	3.331.221	482.572	88	3.813.881
ALICANTE	85.523	90.810	1.192	177.525
CASTELLON	99.847	54.739	182	154.768
VALENCIA	169.425	187.834	360	357.620
C. VALENCIANA	354.795	333.383	1.735	689.912
MURCIA	313.922	161.150	9.157	484.229
BADAJOS	770.524	161.929	139	932.591
CACERES	193.278	68.431	48	261.757
EXTREMADURA	963.802	230.360	187	1.194.348
ALMERIA	113.140	36.861	29.587	179.588
CADIZ	242.894	40.604	1.270	284.768
CORDOBA	647.626	91.411	91	739.127
GRANADA	420.922	105.044	5.220	531.185
HUELVA	125.945	41.404	6.578	173.927
JAEN	370.053	285.333	125	655.511
MALAGA	233.770	55.130	1.288	290.187
SEVILLA	579.279	253.437	287	833.002
ANDALUCIA	2.733.629	909.222	44.445	3.687.296
PALMAS (Las)	12.118	2.692	3.762	18.572
Sta.C.TENERIFE	11.875	13.345	3.682	28.903
CANARIAS	23.993	16.037	7.444	47.474
ESPAÑA	14.193.836	3.308.643	65.989	17.568.468

3.2.7 CULTIVO EN SECANO. Distribución general de la tierra por provincias (ha)

Provincias y CC.AA	TIERRAS DE LABOR			Cultivos Leñosos	Huertos Familiares	Total Tierras de Cultivo
	Cultivos Herbáceos	Barbecho y Posio	Total			
A CORUÑA	120.622	9.421	130.043	4.587	6.907	141.537
LUGO	129.817	7.629	137.446	4.075	3.292	144.813
OURENSE	20.995	8.158	29.153	11.231	2.871	43.255
PONTEVEDRA	29.164	5.099	34.264	13.308	4.126	51.697
GALICIA	300.598	30.307	330.905	33.201	17.196	381.302
P.DE ASTURIAS	20.274	387	20.661	3.810	3.036	27.506
CANTABRIA	6.532	886	7.418	31	778	8.227
ALAVA	51.874	3.855	55.729	11.449	240	67.418
GUIPUZCOA	70	197	266	3.343	432	4.041
VIZCAYA	91	55	146	847	669	1.663
PAIS VASCO	52.035	4.107	56.141	15.639	1.341	73.122
NAVARRA	194.386	32.268	226.653	22.019	1.014	249.686
LA RIOJA	54.541	14.578	69.119	45.286	193	114.598
HUESCA	239.778	85.616	325.395	27.435	71	352.901
TERUEL	213.203	160.029	373.232	60.191	279	433.702
ZARAGOZA	303.417	240.854	544.271	97.258	48	641.577
ARAGON	756.398	486.500	1.242.898	184.884	398	1.428.180
BARCELONA	91.395	10.183	101.578	30.403	498	132.479
GIRONA	50.407	6.209	56.616	9.243	335	66.195
LLEIDA	152.816	15.628	168.444	57.240	144	225.828
TARRAGONA	21.762	6.287	28.049	131.064	279	159.392
CATALUÑA	316.381	38.306	354.687	227.950	1.256	583.893
BALEARES	54.589	24.796	79.386	76.591	1.952	157.928
AVILA	137.402	29.111	166.513	8.046	78	174.636
BURGOS	523.255	59.392	582.646	15.696	822	599.164
LEON	124.086	100.150	224.237	12.859	934	238.030
PALENCIA	393.395	35.812	429.207	855	44	430.106
SALAMANCA	202.817	62.029	264.846	4.602	302	269.751
SEGOVIA	217.680	42.145	259.825	1.192	207	261.224
SORIA	299.736	79.456	379.192	2.894	69	382.154
VALLADOLID	448.427	55.594	504.021	8.872	114	513.006
ZAMORA	233.091	140.483	373.574	18.486	408	392.468
CASTILLA Y LEON	2.579.889	604.172	3.184.061	73.502	2.976	3.260.539
MADRID	81.655	64.792	146.447	40.861	185	187.493
ALBACETE	276.571	192.162	468.732	146.900	477	616.109
CIUDAD REAL	280.885	319.390	600.276	229.708	79	830.063
CUENCA	498.630	95.295	593.925	152.724	118	746.767
GUADALAJARA	246.257	83.836	330.094	28.795	196	359.085
TOLEDO	297.097	249.462	546.559	232.530	107	779.196
CASTILLA LA MANCHA	1.599.440	940.146	2.539.586	790.657	977	3.331.221
ALICANTE	2.949	17.645	20.594	64.262	667	85.523
CASTELLON	8.498	9.116	17.614	80.839	1.394	99.847
VALENCIA	18.386	19.850	38.236	130.523	666	169.425
C. VALENCIANA	29.833	46.611	76.444	275.624	2.726	354.795
MURCIA	48.592	97.612	146.204	167.033	685	313.922
BADAJOS	289.639	229.563	519.201	251.037	285	770.524
CACERES	35.648	80.105	115.753	76.844	681	193.278
EXTREMADURA	325.286	309.668	634.954	327.881	966	963.802
ALMERIA	12.345	33.438	45.783	66.911	446	113.140
CADIZ	187.824	23.838	211.662	30.731	501	242.894
CORDOBA	242.633	100.816	343.448	303.804	373	647.626
GRANADA	115.749	84.349	200.098	220.738	86	420.922
HUELVA	48.618	48.584	97.203	28.431	311	125.945
JAEN	41.063	12.339	53.403	316.520	131	370.053
MALAGA	63.533	16.694	80.227	152.923	620	233.770
SEVILLA	405.120	57.568	462.687	116.569	23	579.279
ANDALUCIA	1.116.884	377.627	1.494.511	1.236.627	2.491	2.733.629
PALMAS (Las)	1.516	8.465	9.982	1.678	458	12.118
Sta.C.TENERIFE	3.179	2.175	5.354	5.941	580	11.875
CANARIAS	4.696	10.640	15.336	7.619	1.038	23.993
ESPAÑA	7.542.009	3.083.403	10.625.412	3.529.215	39.209	14.193.836

3.2.8 CULTIVO EN REGADÍO E INVERNADERO. Distribución general de la tierra por provincias (ha)

Provincias y CC.AA	TIERRAS DE LABOR			Cultivos Leñosos	Huertos Familiares	Total Tierras de Cultivo	Cultivos en invernadero
	Cultivos Herbáceos	Barbecho	Total				
A CORUÑA	2.036	206	2.242	210	1.031	3.483	186
LUGO	1.723	65	1.788	16	1.006	2.810	9
OURENSE	4.182	210	4.392	105	1.682	6.180	15
PONTEVEDRA	1.736	231	1.967	583	1.190	3.740	213
GALICIA	9.677	712	10.389	914	4.909	16.212	424
P.DE ASTURIAS	133		133		20	153	205
CANTABRIA	137		137			137	1
ALAVA	4.000	299	4.300	1.564	240	6.104	
GUIPUZCOA	20		20	9	280	309	136
VIZCAYA	25		25	261	592	878	199
PAIS VASCO	4.045	299	4.344	1.833	1.113	7.291	335
NAVARRA	52.244	6.904	59.148	18.612	2.043	79.803	316
LA RIOJA	15.619	1.607	17.227	26.436	2.186	45.849	74
HUESCA	147.251	3.773	151.024	17.638	1.510	170.172	7
TERUEL	16.859	1.894	18.753	5.448	1.197	25.398	
ZARAGOZA	130.214	3.210	133.425	42.497	2.585	178.507	240
ARAGON	294.324	8.878	303.202	65.583	5.292	374.077	248
BARCELONA	4.384	92	4.476	1.902	2.502	8.880	620
GIRONA	19.419	485	19.903	4.850	1.299	26.053	89
LLEIDA	82.644	2.320	84.964	50.743	1.267	136.974	47
TARRAGONA	24.386	1.493	25.879	42.478	1.703	70.061	112
CATALUÑA	130.832	4.390	135.222	99.974	6.772	241.968	868
BALEARES	8.937	1.632	10.568	6.109	2.996	19.674	122
AVILA	14.181	490	14.671	270	235	15.177	12
BURGOS	14.074	36	14.109	4.412	1.386	19.906	
LEON	102.908	192	103.100	1.785	3.049	107.934	29
PALENCIA	53.307	286	53.593	96	144	53.833	4
SALAMANCA	31.661	14	31.675	100	388	32.163	8
SEGOVIA	11.929	138	12.066	1.331	184	13.581	
SORIA	3.098	41	3.139		387	3.526	0
VALLADOLID	74.891	358	75.249	10.188	191	85.628	72
ZAMORA	42.673	52	42.725	536	1.539	44.800	24
CASTILLA Y LEON	348.721	1.606	350.327	18.718	7.503	376.548	149
MADRID	10.603	2.112	12.715	1.258	235	14.207	193
ALBACETE	97.822	9.555	107.378	35.651	620	143.648	77
CIUDAD REAL	40.664	477	41.140	153.350	843	195.333	11
CUENCA	23.816	160	23.976	22.410	796	47.183	
GUADALAJARA	8.145	266	8.411	33	663	9.107	
TOLEDO	35.370	491	35.861	50.545	895	87.301	
CASTILLA LA MANCHA	205.817	10.949	216.766	261.990	3.816	482.572	88
ALICANTE	11.394	16.196	27.590	60.839	2.381	90.810	1.192
CASTELLON	1.892	5.043	6.935	46.038	1.766	54.739	182
VALENCIA	21.298	11.131	32.429	153.068	2.337	187.834	360
C. VALENCIANA	34.583	32.371	66.954	259.945	6.484	333.383	1.735
MURCIA	50.323	7.916	58.238	98.972	3.940	161.150	9.157
BADAJOS	103.460	740	104.200	55.198	2.531	161.929	139
CACERES	58.803	2.643	61.446	5.455	1.530	68.431	48
EXTREMADURA	162.263	3.383	165.646	60.653	4.060	230.360	187
ALMERIA	6.771	1.355	8.126	26.689	2.046	36.861	29.587
CADIZ	33.141	554	33.696	5.762	1.146	40.604	1.270
CORDOBA	30.514	2.085	32.599	58.145	667	91.411	91
GRANADA	24.722	3.730	28.452	73.984	2.608	105.044	5.220
HUELVA	6.985	34	7.018	33.334	1.052	41.404	6.578
JAEN	8.075	62	8.137	276.294	901	285.333	125
MALAGA	7.164	323	7.487	44.642	3.000	55.130	1.288
SEVILLA	117.186	4.273	121.460	131.274	703	253.437	287
ANDALUCIA	234.559	12.416	246.974	650.124	12.123	909.222	44.445
PALMAS (Las)	900	455	1.355	803	534	2.692	3.762
Sta.C.TENERIFE	2.192	4	2.196	10.705	444	13.345	3.682
CANARIAS	3.092	459	3.551	11.508	977	16.037	7.444
ESPAÑA	1.565.909	95.634	1.661.543	1.582.629	64.471	3.308.643	65.989

3.2.9 CULTIVOS HERBACEOS. Distribución general de la tierra por provincias (ha)

Provincias y CC.AA	Cereales Grano	Leguminosas Grano	Tubérculos Consumo Humano	Cultivos Industriales	Cultivos Forrajeros	Hortalizas (en campo)	Flores y P.Ornamentales (en campo)	Total Cultivos Herbáceos
A CORUÑA	10.980	394	3.881		106.295	1.048	60	122.658
LUGO	6.474	441	3.587		120.541	480	18	131.540
OURENSE	17.200	106	4.432		2.999	436	3	25.177
PONTEVEDRA	6.280	92	1.115		22.806	591	15	30.900
GALICIA	40.933	1.034	13.015		252.642	2.555	96	310.275
P.DE ASTURIAS	127	449	396		18.997	438		20.407
CANTABRIA	1.112	46	103		5.402	6		6.669
ALAVA	50.430		1.081	3.573	708	83		55.875
GUIPUZCOA	0	7	3		10	70		89
VIZCAYA	2	19			88	6		115
PAIS VASCO	50.432	26	1.084	3.573	806	158		56.080
NAVARRA	220.455	1.728	208	3.127	12.893	8.116	102	246.630
LA RIOJA	62.892	2	1.872	1.286	1.549	2.553	6	70.160
HUESCA	321.803	352	19	2.397	61.587	852	19	387.029
TERUEL	209.610	1.882	111	4.870	12.930	660		230.062
ZARAGOZA	377.862	1.125	305	4.083	47.490	2.765		433.631
ARAGON	909.275	3.359	436	11.350	122.007	4.277	19	1.050.722
BARCELONA	74.050	503	382	1.211	15.566	4.011	56	95.779
GIRONA	41.708	128	143	4.003	23.189	606	48	69.826
LLEIDA	195.598	156	124	1.095	37.755	652	80	235.460
TARRAGONA	42.182		238	58	345	3.304	20	46.148
CATALUÑA	353.538	787	888	6.367	76.855	8.573	205	447.213
BALEARES	33.726	1.224	655	94	25.040	2.773	14	63.526
AVILA	133.243	850	663	8.593	7.926	308		151.583
BURGOS	461.287	14.606	2.873	43.274	15.029	260		537.328
LEON	180.391	7.324	2.229	13.803	22.967	282		226.995
PALENCIA	357.103	17.954	992	30.606	39.849	197		446.702
SALAMANCA	177.215	2.736	3.630	15.148	35.168	582		234.478
SEGOVIA	196.812	3.670	2.963	16.873	5.811	3.480		229.609
SORIA	259.309	7.308	407	33.468	1.600	741		302.833
VALLADOLID	413.239	20.386	6.015	52.972	26.896	3.811		523.318
ZAMORA	210.692	3.940	1.702	22.819	35.942	667		275.763
CASTILLA Y LEON	2.389.292	78.774	21.473	237.556	191.188	10.327		2.928.610
MADRID	85.474	2.480	284	1.049	1.231	1.740		92.257
ALBACETE	322.004	17.309	1.077	8.062	8.396	17.545		374.393
CIUDAD REAL	301.372	1.084	943	179	9.333	8.639		321.549
CUENCA	333.332	14.617	553	164.915	369	8.662		522.446
GUADALAJARA	218.282	1.725	12	31.372	1.342	1.669		254.402
TOLEDO	292.493	7.464	732	2.296	24.775	4.706		332.467
CASTILLA LA MANCHA	1.467.482	42.198	3.317	206.824	44.215	41.221		1.805.257
ALICANTE	4.955		774	272	1.791	6.271	279	14.343
CASTELLON	7.441	52	125	76	890	1.806		10.390
VALENCIA	32.257	279	804	764	530	4.891	158	39.684
C. VALENCIANA	44.653	332	1.704	1.112	3.211	12.968	438	64.417
MURCIA	49.559	458	1.283	1.077	553	45.597	389	98.915
BADAJOS	333.276	8.191	485	15.592	16.476	19.079		393.098
CACERES	52.907	250	235	8.158	30.317	2.569	14	94.451
EXTREMADURA	386.183	8.441	720	23.750	46.793	21.647	14	487.549
ALMERIA	11.855		65		88	7.108		19.116
CADIZ	117.405	7.274	1.902	79.343	11.699	3.270	72	220.965
CORDOBA	174.108	5.300	1.170	64.291	23.421	4.857		273.146
GRANADA	120.993	2.186	550	3.470	4.934	8.337		140.471
HUELVA	27.227	410	800	18.912	4.404	3.850		55.603
JAEN	38.476	300	96	8.483	1.156	628		49.139
MALAGA	48.780	9.564	443	2.401	7.199	2.309		70.697
SEVILLA	298.193	7.917	8.114	192.623	8.451	6.785	223	522.306
ANDALUCIA	837.036	32.952	13.141	369.523	61.352	37.145	295	1.351.443
PALMAS (Las)	386	69	874	49	324	714		2.416
Sta.C.TENERIFE	121		4.187		248	678	137	5.371
CANARIAS	507	69	5.061	49	572	1.392	137	7.787
ESPAÑA	6.932.676	174.359	65.639	866.737	865.307	201.485	1.716	9.107.918

3.2.10 CULTIVOS HERBACEOS EN SECANO. Distribución general de la tierra por provincias (ha)

Provincias y CC.AA	Cereales Grano	Leguminosas Grano	Tubérculos Consumo Humano	Cultivos Industriales	Cultivos Forrajeros	Hortalizas (en campo)	Flores y P.Ornamentales (en campo)	Total Cultivos Herbáceos
A CORUÑA	10.605	346	3.603		105.309	699	60	120.622
LUGO	6.367	404	3.387		119.343	299	18	129.817
OURENSE	16.800	68	1.429		2.501	194	3	20.995
PONTEVEDRA	5.481	61	975		22.219	413	15	29.164
GALICIA	39.253	879	9.394		249.372	1.604	95	300.598
P.DE ASTURIAS	127	445	357		18.981	364		20.274
CANTABRIA	1.112	46	71		5.297	6		6.532
ALAVA	50.430		99	1.013	333			51.874
GUIPUZCOA	0	4	1		8	56		70
VIZCAYA	2				88			91
PAIS VASCO	50.432	4	100	1.013	429	56		52.035
NAVARRA	183.313	1.318	168	2.849	6.160	578		194.386
LA RIOJA	53.180			630	499	232		54.541
HUESCA	221.190	352	9	408	17.807	12		239.778
TERUEL	195.087	1.862	43	4.459	11.732	21		213.203
ZARAGOZA	292.849	537		3.148	6.859	23		303.417
ARAGON	709.126	2.751	52	8.014	36.398	56		756.398
BARCELONA	73.719	482	71	1.208	14.650	1.265		91.395
GIRONA	28.432	128	34	2.172	19.549	92		50.407
LLEIDA	140.835	135	77	128	11.609	32		152.816
TARRAGONA	21.497				9	256		21.762
CATALUÑA	264.484	744	182	3.508	45.817	1.645		316.381
BALEARES	32.377	1.185	31		20.749	246		54.589
AVILA	124.101	741		5.343	7.217			137.402
BURGOS	458.332	14.595	229	40.066	10.033			523.255
LEON	103.315	5.542	13	2.691	12.488	37		124.086
PALENCIA	330.921	17.787	216	19.808	24.592	70		393.395
SALAMANCA	154.676	2.736	3	12.273	33.128	2		202.817
SEGOVIA	194.092	3.668		15.015	4.750	155		217.680
SORIA	258.494	7.308		32.430	763	741		299.736
VALLADOLID	372.655	18.437		39.624	17.712			448.427
ZAMORA	182.444	3.748	94	15.204	31.387	214		233.091
CASTILLA Y LEON	2.179.030	74.561	555	182.454	142.069	1.219		2.579.889
MADRID	77.808	2.379		1.035	11	421		81.655
ALBACETE	259.810	13.705		955	2.030	70		276.571
CIUDAD REAL	274.028	1.084		179	4.794	800		280.885
CUENCA	322.015	13.158		163.231	225			498.630
GUADALAJARA	211.700	1.725		31.372	1.342	118		246.257
TOLEDO	271.682	6.820	68	1.052	16.665	810		297.097
CASTILLA LA MANCHA	1.339.236	36.491	68	196.790	25.056	1.799		1.599.440
ALICANTE	2.429		33	272	58	152	4	2.949
CASTELLON	7.429	52	34	76	828	79		8.498
VALENCIA	16.748	279	45	749	355	210		18.386
C. VALENCIANA	26.606	332	112	1.097	1.242	441	4	29.833
MURCIA	45.435	458	65	731	2	1.748	154	48.592
BADAJOS	259.941	8.041		12.328	9.033	295		289.639
CACERES	23.913	250			11.360	124		35.648
EXTREMADURA	283.853	8.292		12.328	20.393	420		325.286
ALMERIA	11.843		51			450		12.345
CADIZ	105.489	7.269	4	65.408	9.216	400	37	187.824
CORDOBA	161.445	5.282		53.032	22.718	156		242.633
GRANADA	109.155	2.185	29	2.741	745	895		115.749
HUELVA	26.980	410	1	16.884	4.191	152		48.618
JAEN	36.471	300	17	3.585	665	25		41.063
MALAGA	45.241	9.556	6	1.995	6.488	246		63.533
SEVILLA	252.189	7.891	9	138.810	5.812	374	35	405.120
ANDALUCIA	748.813	32.893	116	282.456	49.835	2.699	72	1.116.884
PALMAS (Las)	372	69	351		324	401		1.516
Sta.C.TENERIFE	109		2.725		248	97		3.179
CANARIAS	481	69	3.076		572	498		4.696
ESPAÑA	6.034.666	162.847	14.348	692.904	622.884	14.034	326	7.542.009

3.2.11 CULTIVOS HERBACEOS EN REGADIO. Distribución general de la tierra por provincias (ha)

Provincias y CC.AA	Cereales Grano	Leguminosas Grano	Tubérculos Consumo Humano	Cultivos Industriales	Cultivos Forrajeros	Hortalizas (en campo)	Flores y P.Ornamentales (en campo)	Total Cultivos Herbáceos
A CORUNA	375	48	278		985	349	1	2.036
LUGO	107	37	199		1.199	181		1.723
OURENSE	400	38	3.003		499	242		4.182
PONTEVEDRA	799	31	140		587	179		1.736
GALICIA	1.680	155	3.621		3.270	951	1	9.677
P.DE ASTURIAS		5	39		16	74		133
CANTABRIA			32		106			137
ALAVA			982	2.561	375	83		4.000
GUIPUZCOA		2	2		2	13		20
VIZCAYA		19				6		25
PAIS VASCO		21	984	2.561	377	102		4.045
NAVARRA	37.142	411	40	278	6.734	7.537	102	52.244
LA RIOJA	9.712	2	1.872	656	1.050	2.321	6	15.619
HUESCA	100.613		10	1.989	43.780	840	19	147.251
TERUEL	14.523	20	68	411	1.198	639		16.859
ZARAGOZA	85.013	588	305	936	40.631	2.742		130.214
ARAGON	200.149	608	383	3.335	85.609	4.221	19	294.324
BARCELONA	331	22	311	2	916	2.746	56	4.384
GIRONA	13.275		109	1.832	3.640	514	48	19.419
LLEIDA	54.763	21	47	967	26.145	620	80	82.644
TARRAGONA	20.685		238	58	336	3.048	20	24.386
CATALUÑA	89.054	43	705	2.859	31.038	6.928	205	130.832
BALEARES	1.349	39	623	94	4.291	2.526	14	8.937
AVILA	9.142	109	663	3.250	709	308		14.181
BURGOS	2.955	11	2.644	3.208	4.996	260		14.074
LEON	77.076	1.782	2.216	11.111	10.479	245		102.908
PALENCIA	26.182	167	776	10.798	15.257	127		53.307
SALAMANCA	22.539		3.627	2.875	2.040	580		31.661
SEGOVIA	2.720	2	2.963	1.858	1.061	3.325		11.929
SORIA	815		407	1.038	838			3.098
VALLADOLID	40.584	1.949	6.015	13.349	9.184	3.811		74.891
ZAMORA	28.249	192	1.608	7.615	4.555	453		42.673
CASTILLA Y LEON	210.261	4.212	20.919	55.102	49.119	9.108		348.721
MADRID	7.666	101	284	14	1.220	1.319		10.603
ALBACETE	62.193	3.604	1.077	7.106	6.367	17.475		97.822
CIUDAD REAL	27.343		943		4.539	7.839		40.664
CUENCA	11.317	1.458	553	1.683	143	8.662		23.816
GUADALAJARA	6.582		12			1.551		8.145
TOLEDO	20.811	645	665	1.244	8.110	3.896		35.370
CASTILLA LA MANCHA	128.247	5.707	3.249	10.034	19.159	39.422		205.817
ALICANTE	2.526		741		1.733	6.119	275	11.394
CASTELLON	12		91		62	1.727		1.892
VALENCIA	15.509		760	15	174	4.681	158	21.298
C. VALENCIANA	18.047		1.592	15	1.969	12.527	434	34.583
MURCIA	4.124		1.218	347	551	43.849	235	50.323
BADAJOS	73.335	149	485	3.263	7.443	18.783		103.460
CACERES	28.994		235	8.158	18.957	2.444	14	58.803
EXTREMADURA	102.330	149	720	11.422	26.400	21.228	14	162.263
ALMERIA	11		13		88	6.658		6.771
CADIZ	11.916	5	1.898	13.935	2.483	2.870	35	33.141
CORDOBA	12.663	18	1.170	11.258	704	4.701		30.514
GRANADA	11.838	2	522	729	4.189	7.442		24.722
HUELVA	247		799	2.027	212	3.698		6.985
JAEN	2.005		79	4.898	491	602		8.075
MALAGA	3.538	8	438	406	711	2.064		7.164
SEVILLA	46.004	26	8.105	53.813	2.639	6.411	188	117.186
ANDALUCIA	88.223	59	13.025	87.067	11.517	34.446	222	234.559
PALMAS (Las)	14		523	49		313		900
Sta.C.TENERIFE	13		1.462			581	137	2.192
CANARIAS	27		1.985	49		893	137	3.092
ESPAÑA	898.010	11.512	51.290	173.832	242.424	187.451	1.389	1.565.909

3.2.12 BARBECHOS. Distribución general de la tierra por provincias (ha)

Provincias Y CC.AA	SECANO			REGADIO	TOTAL		
	Barbecho	Posío	Total Secano	Barbecho	Barbecho	Posío	TOTAL
A CORUÑA	9.419	2	9.421	206	9.625	2	9.627
LUGO	7.622	6	7.629	65	7.687	6	7.694
OURENSE	8.158		8.158	210	8.367		8.367
PONTEVEDRA	5.099		5.099	231	5.331		5.331
GALICIA	30.298	9	30.307	712	31.010	9	31.019
P.DE ASTURIAS	387		387		387		387
CANTABRIA	758	128	886		758	128	886
ALAVA	3.855		3.855	299	4.154		4.154
GUIPUZCOA	197		197		197		197
VIZCAYA	55		55		55		55
PAIS VASCO	4.107		4.107	299	4.406		4.406
NAVARRA	32.268		32.268	6.904	39.171		39.171
LA RIOJA	9.814	4.765	14.578	1.607	11.421	4.765	16.186
HUESCA	82.821	2.795	85.616	3.773	86.594	2.795	89.390
TERUEL	158.775	1.254	160.029	1.894	160.670	1.254	161.923
ZARAGOZA	238.338	2.516	240.854	3.210	241.548	2.516	244.065
ARAGON	479.935	6.565	486.500	8.878	488.812	6.565	495.377
BARCELONA	9.586	597	10.183	92	9.679	597	10.275
GIRONA	6.209		6.209	485	6.693		6.693
LLEIDA	15.586	42	15.628	2.320	17.906	42	17.948
TARRAGONA	6.264	23	6.287	1.493	7.757	23	7.780
CATALUÑA	37.645	661	38.306	4.390	42.035	661	42.696
BALEARES	20.220	4.577	24.796	1.632	21.851	4.577	26.428
AVILA	27.584	1.527	29.111	490	28.074	1.527	29.601
BURGOS	59.113	278	59.392	36	59.149	278	59.427
LEON	100.150		100.150	192	100.342		100.342
PALENCIA	35.002	810	35.812	286	35.288	810	36.098
SALAMANCA	47.760	14.269	62.029	14	47.774	14.269	62.043
SEGOVIA	41.614	531	42.145	138	41.752	531	42.282
SORIA	77.171	2.285	79.456	41	77.212	2.285	79.497
VALLADOLID	49.260	6.333	55.594	358	49.618	6.333	55.952
ZAMORA	130.015	10.468	140.483	52	130.068	10.468	140.535
CASTILLA Y LEON	567.671	36.501	604.172	1.606	569.278	36.501	605.778
MADRID	63.877	915	64.792	2.112	65.989	915	66.904
ALBACETE	188.855	3.307	192.162	9.555	198.410	3.307	201.717
CIUDAD REAL	266.728	52.663	319.390	477	267.204	52.663	319.867
CUENCA	93.804	1.492	95.295	160	93.964	1.492	95.455
GUADALAJARA	81.558	2.278	83.836	266	81.825	2.278	84.102
TOLEDO	227.146	22.316	249.462	491	227.637	22.316	249.953
CASTILLA LA MANCHA	858.090	82.055	940.146	10.949	869.040	82.055	951.095
ALICANTE	17.645		17.645	16.196	33.841		33.841
CASTELLON	6.446	2.670	9.116	5.043	11.489	2.670	14.159
VALENCIA	19.196	654	19.850	11.131	30.327	654	30.982
C. VALENCIANA	43.287	3.324	46.611	32.371	75.658	3.324	78.982
MURCIA	97.077	535	97.612	7.916	104.992	535	105.528
BADAJOS	115.075	114.488	229.563	740	115.815	114.488	230.303
CACERES	27.187	52.918	80.105	2.643	29.830	52.918	82.748
EXTREMADURA	142.262	167.406	309.668	3.383	145.645	167.406	313.051
ALMERIA	33.438		33.438	1.355	34.793		34.793
CADIZ	19.724	4.114	23.838	554	20.279	4.114	24.392
CORDOBA	50.932	49.884	100.816	2.085	53.017	49.884	102.901
GRANADA	78.482	5.867	84.349	3.730	82.212	5.867	88.079
HUELVA	13.359	35.225	48.584	34	13.393	35.225	48.618
JAEN	11.754	585	12.339	62	11.816	585	12.401
MALAGA	16.684	10	16.694	323	17.007	10	17.017
SEVILLA	43.062	14.505	57.568	4.273	47.336	14.505	61.841
ANDALUCIA	267.436	110.190	377.627	12.416	279.852	110.190	390.043
PALMAS (Las)	8.465	1	8.465	455	8.920	1	8.920
Sta.C.TENERIFE	2.175		2.175	4	2.179		2.179
CANARIAS	10.640	1	10.640	459	11.099	1	11.100
ESPAÑA	2.665.771	417.632	3.083.403	95.634	2.761.405	417.632	3.179.037

3.2.13 CULTIVOS LEÑOSOS. Distribución general de la tierra por provincias (ha)

Provincias y CC.AA	FRUTALES		Viñedo	Olivar	Otros Cultivos Leñosos	Viveros	Total Cultivos Leñosos
	Cítricos	No Cítricos					
A CORUÑA		1.779	2.579			439	4.797
LUGO		2.219	1.802			70	4.091
OURENSE		2.245	9.032			59	11.336
PONTEVEDRA		1.107	12.689			94	13.891
GALICIA		7.351	26.102			662	34.115
P.DE ASTURIAS		3.608	4			197	3.810
CANTABRIA		12	15			4	31
ALAVA		709	11.954	349		1	13.013
GUIPUZCOA		3.170	136			46	3.352
VIZCAYA	13	442	114			540	1.108
PAIS VASCO	13	4.321	12.204	349		587	17.473
NAVARRA		6.056	27.447	7.081		46	40.631
LA RIOJA		18.479	49.672	3.411		160	71.721
HUESCA		28.549	6.031	10.494			45.074
TERUEL		32.067	4.421	29.033		118	65.639
ZARAGOZA		82.826	36.433	20.051		444	139.755
ARAGON		143.441	46.885	59.578		563	250.468
BARCELONA		5.148	24.527	2.385	30	214	32.305
GIRONA		5.685	3.102	5.032		275	14.094
LLEIDA		66.702	5.671	35.170		439	107.983
TARRAGONA	13.297	51.093	27.817	72.578	8.442	317	173.543
CATALUÑA	13.297	128.628	61.117	115.166	8.472	1.244	327.924
BALEARES	1.458	53.346	3.132	8.918	15.472	373	82.700
AVILA		1.473	3.598	3.042		203	8.316
BURGOS		2.017	18.091				20.108
LEON		7.693	6.836		57	59	14.644
PALENCIA		258	693				951
SALAMANCA		992	2.221	1.439	10	40	4.702
SEGOVIA		18	1.899			606	2.523
SORIA		1.982	912				2.894
VALLADOLID		275	17.479	1.069		237	19.060
ZAMORA		1.567	16.648	789	6	13	19.023
CASTILLA Y LEON		16.273	68.377	6.339	72	1.158	92.221
MADRID		1.076	12.993	28.048		1	42.119
ALBACETE		33.193	110.921	38.420		17	182.551
CIUDAD REAL		5.366	202.768	174.925			383.059
CUENCA		17.667	120.002	37.336	128		175.134
GUADALAJARA		1.088	2.974	24.182	412	173	28.829
TOLEDO		11.588	143.416	128.072			283.075
CASTILLA LA MANCHA		68.902	580.080	402.935	540	190	1.052.647
ALICANTE	32.980	41.483	17.458	28.938	1.250	2.992	125.101
CASTELLON	42.043	45.797	1.350	28.905	7.902	880	126.876
VALENCIA	113.627	55.751	65.988	34.397	11.198	2.630	283.591
C. VALENCIANA	188.650	143.031	84.796	92.240	20.351	6.501	535.569
MURCIA	45.104	148.531	41.289	27.786	2.816	478	266.004
BADAJOS	317	21.707	82.563	201.172		475	306.235
CACERES		16.188	5.625	60.077		409	82.299
EXTREMADURA	317	37.895	88.188	261.250		885	388.534
ALMERIA	9.268	47.557	894	34.605	1.204	72	93.600
CADIZ	1.927	556	8.935	22.536	2.540		36.494
CORDOBA	10.974	2.358	8.042	340.244		332	361.949
GRANADA	1.931	94.979	5.183	192.422	80	127	294.722
HUELVA	19.494	12.779	2.731	26.761			61.765
JAEN		8.458	273	583.874	54	155	592.814
MALAGA	8.172	45.026	5.505	136.534	1.272	1.055	197.564
SEVILLA	31.331	7.128	5.908	202.645		831	247.843
ANDALUCIA	83.097	218.841	37.472	1.539.620	5.150	2.572	1.886.751
PALMAS (Las)	336	683	1.444	8	8	3	2.482
Sta.C.TENERIFE	355	8.856	7.265			171	16.646
CANARIAS	690	9.539	8.709	8	8	174	19.128
ESPAÑA	332.626	1.009.331	1.148.484	2.552.727	52.881	15.795	5.111.845

3.2.14 CULTIVOS LEÑOSOS EN SECANO. Distribución general de la tierra por provincias (ha)

Provincias y CC.AA	FRUTALES		Viñedo	Olivar	Otros Cultivos Leñosos	Viveros	Total Cultivos Leñosos
	Citricos	No Citricos					
A CORUÑA		1.775	2.558			254	4.587
LUGO		2.218	1.797			60	4.075
OURENSE		2.201	8.998			32	11.231
PONTEVEDRA		1.102	12.112			94	13.308
GALICIA		7.296	25.465			441	33.201
P.DE ASTURIAS		3.608	4			197	3.810
CANTABRIA		12	15			4	31
ALAVA		571	10.610	269			11.449
GUIPUZCOA		3.161	136			46	3.343
VIZCAYA	13	249	46			540	847
PAIS VASCO	13	3.981	10.791	269		585	15.639
NAVARRA		3.376	14.468	4.147		26	22.019
LA RIOJA		13.581	29.685	2.021			45.286
HUESCA		16.151	1.729	9.555			27.435
TERUEL		29.956	4.374	25.861			60.191
ZARAGOZA		52.805	29.560	14.827		66	97.258
ARAGON		98.912	35.663	50.244		66	184.884
BARCELONA		4.387	23.871	2.114	30		30.403
GIRONA		1.474	2.908	4.800		62	9.243
LLEIDA		25.383	2.095	29.762			57.240
TARRAGONA	850	37.467	24.889	59.988	7.838	32	131.064
CATALUÑA	850	68.712	53.763	96.664	7.868	94	227.950
BALEARES	284	51.300	1.538	7.907	15.379	183	76.591
AVILA		1.457	3.547	3.042			8.046
BURGOS		1.824	13.872				15.696
LEON		6.043	6.799			17	12.859
PALENCIA		175	680				855
SALAMANCA		975	2.188	1.439			4.602
SEGOVIA		18	1.174				1.192
SORIA		1.982	912				2.894
VALLADOLID		258	8.324	53		237	8.872
ZAMORA		1.533	16.159	775	6	13	18.486
CASTILLA Y LEON		14.265	53.656	5.309	6	267	73.502
MADRID		975	12.212	27.673		1	40.861
ALBACETE		29.658	83.637	33.605			146.900
CIUDAD REAL		5.182	74.056	150.470			229.708
CUENCA		17.667	100.298	34.739	20		152.724
GUADALAJARA		1.055	2.974	24.182	412	173	28.795
TOLEDO		10.079	106.653	115.797			232.530
CASTILLA LA MANCHA		63.641	367.618	358.792	433	173	790.657
ALICANTE	265	32.050	8.075	22.573	1.184	114	64.262
CASTELLON	639	43.586	1.330	27.384	7.839	59	80.839
VALENCIA	426	37.201	51.233	30.324	11.183	157	130.523
C. VALENCIANA	1.330	112.837	60.638	80.282	20.207	330	275.624
MURCIA	3.838	110.008	30.888	19.566	2.685	47	167.033
BADAJOZ		10.800	67.669	172.554		13	251.037
CACERES		14.204	4.408	58.146		86	76.844
EXTREMADURA		25.004	72.078	230.700		99	327.881
ALMERIA	839	44.665	409	19.751	1.204	43	66.911
CADIZ	88	123	8.850	20.993	677		30.731
CORDOBA	23	1.349	7.781	294.643		8	303.804
GRANADA	293	84.952	4.053	131.328	80	33	220.738
HUELVA	134	8.589	2.498	17.210			28.431
JAEN		6.903	203	309.222	36	155	316.520
MALAGA	1.304	36.056	4.375	110.174	950	65	152.923
SEVILLA	514	590	5.305	110.160			116.569
ANDALUCIA	3.195	183.227	33.474	1.013.481	2.947	303	1.236.627
PALMAS (Las)	70	263	1.334	8		3	1.678
Sta.C.TENERIFE	42	652	5.075			171	5.941
CANARIAS	112	916	6.410	8		174	7.619
ESPAÑA	9.622	761.651	808.366	1.897.062	49.525	2.990	3.529.215

3.2.15 CULTIVOS LEÑOSOS EN REGADÍO. Distribución general de la tierra por provincias (ha)

Provincias y CC.AA	FRUTALES		Viñedo	Olivar	Otros Cultivos Leñosos	Viveros	Total Cultivos Leñosos
	Cítricos	No Cítricos					
A CORUÑA		4	22			184	210
LUGO		1	5			10	16
OURENSE		45	34			27	105
PONTEVEDRA		6	577				583
GALICIA		55	637			221	914
P.DE ASTURIAS							
CANTABRIA							
ALAVA		138	1.345	80		1	1.564
GUIPUZCOA		9					9
VIZCAYA		193	68				261
PAIS VASCO		340	1.412	80		1	1.833
NAVARRA		2.680	12.979	2.934		20	18.612
LA RIOJA		4.898	19.988	1.390		160	26.436
HUESCA		12.397	4.303	939			17.638
TERUEL		2.111	47	3.172		118	5.448
ZARAGOZA		30.022	6.873	5.224		379	42.497
ARAGON		44.530	11.222	9.335		497	65.583
BARCELONA		761	656	271		214	1.902
GIRONA		4.211	194	232		213	4.850
LLEIDA		41.319	3.577	5.408		439	50.743
TARRAGONA	12.447	13.626	2.928	12.590	604	285	42.478
CATALUÑA	12.447	59.917	7.355	18.501	604	1.150	99.974
BALEARES	1.175	2.046	1.594	1.011	93	190	6.109
AVILA		16	51			203	270
BURGOS		192	4.219				4.412
LEON		1.650	37		57	42	1.785
PALENCIA		83	13				96
SALAMANCA		17	33		10	40	100
SEGOVIA			725			606	1.331
SORIA							
VALLADOLID		16	9.155	1.017			10.188
ZAMORA		34	489	14			536
CASTILLA Y LEON		2.008	14.721	1.031	67	891	18.718
MADRID		101	781	376			1.258
ALBACETE		3.535	27.283	4.815		17	35.651
CIUDAD REAL		183	128.712	24.455			153.350
CUENCA			19.704	2.598	108		22.410
GUADALAJARA		33					33
TOLEDO		1.508	36.762	12.275			50.545
CASTILLA LA MANCHA		5.261	212.462	44.143	108	17	261.990
ALICANTE	32.715	9.433	9.383	6.364	66	2.878	60.839
CASTELLON	41.403	2.211	19	1.520	63	821	46.038
VALENCIA	113.202	18.550	14.756	4.073	15	2.473	153.068
C. VALENCIANA	187.320	30.194	24.158	11.958	144	6.172	259.945
MURCIA	41.266	38.523	10.401	8.219	131	431	98.972
BADAJOZ	317	10.907	14.894	28.618		462	55.198
CACERES		1.985	1.216	1.931		323	5.455
EXTREMADURA	317	12.891	16.110	30.549		785	60.653
ALMERIA	8.429	2.893	485	14.853		29	26.689
CADIZ	1.839	433	86	1.542	1.863		5.762
CORDOBA	10.951	1.009	261	45.600		325	58.145
GRANADA	1.638	10.027	1.130	61.094		94	73.984
HUELVA	19.360	4.190	233	9.551			33.334
JAEN		1.555	70	274.652	18		276.294
MALAGA	6.868	8.970	1.130	26.361	322	990	44.642
SEVILLA	30.817	6.537	604	92.485		831	131.274
ANDALUCIA	79.902	35.614	3.998	526.139	2.203	2.269	650.124
PALMAS (Las)	266	420	110		8		803
Sta.C.TENERIFE	312	8.203	2.189				10.705
CANARIAS	578	8.623	2.299		8		11.508
ESPAÑA	323.004	247.680	340.118	655.665	3.357	12.805	1.582.629

3.2.16 CULTIVOS EN INVERNADERO Y HUERTOS FAMILIARES. Distribución general de la tierra por provincias (ha)

Provincias y CC.AA	CULTIVOS EN INVERNADERO				HUERTOS FAMILIARES			
	Cultivos Herbáceos(1)	Viveros	Cultivos Leñosos	Total	Cultivos Herbáceos(2)	Cultivos Leñosos	Sin distribuir	Total
A CORUÑA	186			186	3.934	3.749	256	7.938
LUGO	9			9	3.016	1.259	23	4.298
OURENSE	15			15	3.342	1.184	28	4.554
PONTEVEDRA	141	72		213	3.416	1.746	152	5.315
GALICIA	352	72		424	13.708	7.938	459	22.105
P.DE ASTURIAS	190	14		205	2.579	463	14	3.056
CANTABRIA	1			1	535	243		778
ALAVA					334	146		480
GUIPUZCOA	131	5		136	704	8		712
VIZCAYA	199			199	1.254	8		1.262
PAIS VASCO	329	5		335	2.293	162		2.454
NAVARRA	316			316	1.788	1.247	23	3.057
LA RIOJA	74			74	1.955	424	0	2.380
HUESCA		7		7	1.088	487	5	1.581
TERUEL					1.144	331		1.476
ZARAGOZA	159	81		240	2.103	522	9	2.634
ARAGON	159	89		248	4.336	1.340	14	5.690
BARCELONA	620			620	2.219	781		3.000
GIRONA	89			89	1.270	342	23	1.635
LLEIDA	47			47	1.204	207	1	1.411
TARRAGONA	38	74		112	1.217	757	9	1.982
CATALUÑA	794	74		868	5.908	2.087	33	8.028
BALEARES	122			122	1.774	3.174		4.948
AVILA	12			12	235	78		313
BURGOS					1.212	995		2.207
LEON	29			29	2.750	1.224	9	3.983
PALENCIA	4			4	127	61		189
SALAMANCA	8			8	582	108		690
SEGOVIA					323	67		391
SORIA	0			0	395	61		456
VALLADOLID	72			72	216	89		305
ZAMORA	24			24	1.584	362		1.946
CASTILLA Y LEON	149			149	7.424	3.046	9	10.479
MADRID	193			193	276	145		420
ALBACETE	77			77	954	142		1.097
CIUDAD REAL	11			11	701	221		922
CUENCA					491	424		915
GUADALAJARA					627	232		858
TOLEDO					781	221		1.002
CASTILLA LA MANCHA	88			88	3.554	1.239		4.794
ALICANTE	1.100	92		1.192			3.047	3.047
CASTELLON	8	174		182			3.160	3.160
VALENCIA	315	45		360			3.003	3.003
C. VALENCIANA	1.424	311		1.735			9.211	9.211
MURCIA	9.131	25	2	9.157	1.803	2.627	195	4.625
BADAJOZ	123	15		139	1.778	1.030	8	2.816
CACERES	26		22	48	1.170	1.018	23	2.211
EXTREMADURA	150	15	22	187	2.949	2.048	30	5.027
ALMERIA	29.132	449	6	29.587	997	1.495		2.492
CADIZ	1.142	128		1.270	1.072	558	17	1.647
CORDOBA	76	15		91	505	535		1.040
GRANADA	5.145		75	5.220	1.487	1.206		2.693
HUELVA	4.989		1.590	6.578	736	627		1.363
JAEN	125			125	734	298		1.032
MALAGA	1.222	65		1.288	1.079	2.542		3.621
SEVILLA	287			287	463	263		726
ANDALUCIA	42.118	657	1.670	44.445	7.073	7.524	17	14.614
PALMAS (Las)	2.872	58	832	3.762	864	128		991
Sta.C.TENERIFE	1.350		2.333	3.682	556	468		1.024
CANARIAS	4.222	58	3.164	7.444	1.419	596		2.015
ESPAÑA	59.810	1.321	4.858	65.989	62.348	38.353	2.979	103.680

(1) Incluye superficie vacía en el momento de la visita al campo.

(2) Incluye Barbecho en el momento de la visita al campo.

3.3.- Distribución general de cultivos específicos por provincias y Comunidades Autónomas

Se reflejan en este conjunto de cuadros las superficies de los cultivos investigados en la encuesta, reunidos según los grupos de cultivo que utiliza el MARM en la difusión de datos estadísticos.

Se analizan en primer lugar los cultivos herbáceos en tierras de labor y luego los leñosos. La información referente a cultivos en invernadero se sitúa a continuación de los cultivos hortícolas al aire libre. Se analiza también la distribución de huertos familiares por grupos de cultivo y la distribución del grupo de las hortalizas dentro de los huertos.

Como se indica en la metodología, la encuesta sólo recoge las superficies de los cultivos que están presentes en el momento de la visita al campo, por lo que en el caso de la patata, maíz, remolacha azucarera, girasol, hortalizas y otros cultivos, los resultados pueden ser inferiores a la superficie total de la campaña. Estas superficies además de las correspondientes a cultivos sucesivos aparecidos en las visitas de otoño, se publican en el epígrafe 3.6.

3.3.1 CEREALES GRANO. Superficie provincial (ha)

Provincias y CC.AA.	Trigo Duro	Trigo Blando	Trigo Total	Cebada 2 carreras	Cebada 6 carreras	Cebada Total	Avena	Centeno
A CORUNA		3.117	3.117	63		63	176	149
LUGO		3.401	3.401	10		10	43	1.311
OURENSE		10.200	10.200	30		30	64	5.082
PONTEVEDRA		879	879	31		31	2	39
GALICIA		17.598	17.598	134		134	285	6.581
P.DE ASTURIAS		7	7					
CANTABRIA		859	859	24		24	87	
ALAVA		29.646	29.646	13.111		13.111	7.654	
GUIPUZCOA								
VIZCAYA							2	
PAIS VASCO		29.646	29.646	13.111		13.111	7.656	
NAVARRA	6.529	68.139	74.668	107.235		107.235	17.679	
LA RIOJA		34.626	34.626	27.694	75	27.768	43	10
HUESCA	4.123	32.205	36.328	236.590	4.584	241.174	2.699	1.016
TERUEL	1.885	34.288	36.173	100.132	31.397	131.529	20.205	9.957
ZARAGOZA	181.723	38.150	219.873	117.435	7.620	125.055	1.537	3.072
ARAGON	187.731	104.643	292.374	454.158	43.600	497.758	24.442	14.045
BARCELONA		18.668	18.668	53.024	242	53.266	1.377	87
GIRONA		17.300	17.300	15.804	44	15.848	1.097	73
LLEIDA		46.520	46.520	115.779	5.098	120.877	3.229	
TARRAGONA		7.697	7.697	12.124	1.094	13.218	751	
CATALUÑA		90.186	90.186	196.731	6.479	203.209	6.454	160
BALEARES	881	2.096	2.978	10.795	8.425	19.221	7.575	
AVILA		25.654	25.654	66.359	28.575	94.934	3.388	8.609
BURGOS	1.444	223.324	224.768	216.996	6.723	223.719	5.932	6.071
LEON		47.122	47.122	30.972	1.360	32.333	29.280	9.993
PALENCIA		115.883	115.883	187.739	10.508	198.247	21.298	14.696
SALAMANCA		61.998	61.998	63.347	12.774	76.121	15.876	6.415
SEGOVIA		60.847	60.847	97.417	27.654	125.071	1.316	9.243
SORIA		100.625	100.625	143.205	8.570	151.775	1.654	4.290
VALLADOLID	1.871	30.386	32.258	334.663	18.804	353.466	6.008	7.646
ZAMORA	4.163	51.413	55.575	92.976	11.622	104.598	20.717	9.151
CASTILLA Y LEON	7.478	717.253	724.731	1.233.675	126.591	1.360.265	105.469	76.114
MADRID		20.845	20.845	53.368	961	54.329	3.369	939
ALBACETE	4.469	62.688	67.157	108.847	90.127	198.974	36.316	4.664
CIUDAD REAL	547	31.999	32.546	191.975	2.997	194.972	69.300	465
CUENCA	4.204	18.741	22.945	242.343	54.118	296.461	7.733	912
GUADALAJARA	18	50.340	50.357	152.774	2.740	155.514	5.033	3.707
TOLEDO	6.990	29.490	36.480	215.402	3.060	218.462	22.221	1.791
CASTILLA LA MANCHA	16.228	193.258	209.486	911.340	153.043	1.064.383	140.603	11.538
ALICANTE	348	1.117	1.465	1.594	772	2.367	953	
CASTELLON	121	209	329	5.749	699	6.448	645	6
VALENCIA	457	2.506	2.963	7.746	5.171	12.916	712	23
C. VALENCIANA	926	3.832	4.758	15.089	6.642	21.732	2.310	30
MURCIA	201	3.429	3.630	2.042	32.290	34.332	10.776	
BADAJOS	27.743	65.568	93.311	81.097	4.278	85.375	78.671	514
CACERES	1.092	8.206	9.298	1.788	960	2.748	10.074	371
EXTREMADURA	28.835	73.774	102.609	82.885	5.238	88.123	88.745	885
ALMERIA	704		704		7.943	7.943	3.207	
CADIZ	63.800	20.818	84.618	3.212	2.511	5.722	3.451	
CORDOBA	113.418	29.146	142.564	9.751	5.082	14.833	8.589	
GRANADA	9.090	3.905	12.996	47.555	32.859	80.415	21.293	222
HUELVA	14.399	4.176	18.575	1.019	1.159	2.178	1.247	
JAEN	24.878	2.179	27.057	7.567	660	8.227	2.681	
MALAGA	24.844	2.519	27.362	15.389	2.256	17.645	3.385	
SEVILLA	153.249	80.248	233.497	16.550	2.121	18.671	8.116	
ANDALUCIA	404.382	142.991	547.373	101.044	54.591	155.634	51.969	222
PALMAS (Las)		107	107					
Sta.C.TENERIFE		42	42	26		26		
CANARIAS		149	149	26		26		
ESPAÑA	653.190	1.503.331	2.156.521	3.209.350	437.935	3.647.284	467.462	110.523

3.3.1 CEREALES GRANO. Superficie provincial (ha) (Cont.)

Provincias y CC.AA.	Triticale	Mezcla de Cereales	Total Cereales de Invierno	Arroz	Maíz	Sorgo	Otros Cereales	Total Cereales Grano
A CORUÑA	7	26	3.538		7.441			10.980
LUGO		336	5.101		1.373			6.474
OURENSE		51	15.428		1.772			17.200
PONTEVEDRA		9	960		5.320			6.280
GALICIA	7	423	25.027		15.906			40.933
P.DE ASTURIAS			7		119			127
CANTABRIA			970		143			1.112
ALAVA	19		50.430					50.430
GUIPUZCOA					0			0
VIZCAYA			2					2
PAIS VASCO	19		50.432		0			50.432
NAVARRA	448		200.030	2.607	17.818			220.455
LA RIOJA			62.447		444			62.892
HUESCA		2.084	283.301	6.482	32.020			321.803
TERUEL	417	7.176	205.457		4.152			209.610
ZARAGOZA	1.054	477	351.067	3.410	23.385			377.862
ARAGON	1.471	9.737	839.826	9.892	59.557			909.275
BARCELONA	52	74	73.523		527			74.050
GIRONA	253		34.571	699	6.275	163		41.708
LLEIDA	2.819	1.684	175.129		20.462	7		195.598
TARRAGONA	247	19	21.933	20.134	73	42		42.182
CATALUÑA	3.370	1.777	305.156	20.833	27.337	212		353.538
BALEARES	1.838	2.009	33.620		105			33.726
AVILA		104	132.688		554			133.243
BURGOS	60	149	460.699		588			461.287
LEON		662	119.389		61.002			180.391
PALENCIA		60	350.185		6.918			357.103
SALAMANCA	108	441	160.959		16.256			177.215
SEGOVIA		291	196.768		45			196.812
SORIA	716	147	259.207		102			259.309
VALLADOLID	86	502	399.967		13.272			413.239
ZAMORA	1.325	677	192.044		18.649			210.692
CASTILLA Y LEON	2.295	3.032	2.271.906		117.386			2.389.292
MADRID	179	6	79.667		5.807			85.474
ALBACETE	747	812	308.670		13.334			322.004
CIUDAD REAL	832	2.087	300.202		1.169			301.372
CUENCA	1.542	572	330.165		3.167			333.332
GUADALAJARA			214.611		3.671			218.282
TOLEDO	982	1.235	281.171		11.322			292.493
CASTILLA LA MANCHA	4.104	4.705	1.434.819		32.663			1.467.482
ALICANTE		19	4.804		151			4.955
CASTELLON		7	7.436		5			7.441
VALENCIA		57	16.672	15.415	58		112	32.257
C. VALENCIANA		83	28.911	15.415	214		112	44.653
MURCIA			48.739	565	255			49.559
BADAJOS	1.510	10.774	270.155	18.988	44.133			333.276
CACERES	13	864	23.368	5.826	23.347		367	52.907
EXTREMADURA	1.522	11.639	293.523	24.814	67.480		367	386.183
ALMERIA			11.855					11.855
CADIZ	7.449	3.022	104.262	3.728	5.130	4.061	224	117.405
CORDOBA	399	3.726	170.110		3.997			174.108
GRANADA	83	2.201	117.209		3.784			120.993
HUELVA	4.985	160	27.145		82			27.227
JAEN			37.965		512			38.476
MALAGA	155	35	48.582		23	174		48.780
SEVILLA	4.682	1.360	266.327	22.218	9.492	156		298.193
ANDALUCIA	17.754	10.503	783.455	25.947	23.019	4.391	224	837.036
PALMAS (Las)			107		279			386
Sta.C.TENERIFE			68		54			121
CANARIAS			175		332			507
ESPAÑA	33.005	43.914	6.458.710	100.072	368.587	4.603	703	6.932.676

3.3.2 LEGUMINOSAS GRANO. Superficie provincial (ha)

Provincias y CC.AA.	Judías Secas	Habas Secas	Lentejas	Garbanzos	Guisantes Secos	Veza	Altramuz	Algarroba	Yeros	Otras Leguminosas Grano	Total Leguminosas Grano
A CORUÑA	394										394
LUGO	440									1	441
OURENSE	97									9	106
PONTEVEDRA	92										92
GALICIA	1.024									10	1.034
P.DE ASTURIAS	449										449
CANTABRIA	17					29					46
ALAVA											
GUIPUZCOA	7										7
VIZCAYA	19										19
PAIS VASCO	26										26
NAVARRA		321			975	393				40	1.728
LA RIOJA	2										2
HUESCA					8	326			18		352
TERUEL				4	1.602	45			232		1.882
ZARAGOZA	116	424	11		398	120			56		1.125
ARAGON	116	424	11	4	2.008	491			306		3.359
BARCELONA	231			92	126				55		503
GIRONA		45			83						128
LLEIDA					18	138					156
TARRAGONA											
CATALUÑA	231	45		92	226	138			55		787
BALEARES	13	228		135	133	81				634	1.224
AVILA	109			197	182	362					850
BURGOS	11		95	36	8.735	5.494			73	161	14.606
LEON	1.760			434	4.348	64	718				7.324
PALENCIA	63			249	14.040	3.072	431		100		17.954
SALAMANCA			1.459	1.110		167					2.736
SEGOVIA	2		411	488	1.267	1.397			105		3.670
SORIA					5.257	1.124			927		7.308
VALLADOLID			1.026	1.025	16.604	1.666			64		20.386
ZAMORA	74		86	632	2.217	441	278		212		3.940
CASTILLA Y LEON	2.019		3.078	4.170	52.651	13.786	1.427		1.481	161	78.774
MADRID				489	1.055	488					2.480
ALBACETE		1	3.374		7.436	3.010			3.488		17.309
CIUDAD REAL			149		422	58			455		1.084
CUENCA			6.745	594	2.436	762			4.079		14.617
GUADALAJARA			132	12	356	928			297		1.725
TOLEDO			5.068	442	645	797			513		7.464
CASTILLA LA MANCHA		1	15.467	1.048	11.294	5.555			8.832		42.198
ALICANTE											
CASTELLON						52					52
VALENCIA				52	16		7		204		279
C. VALENCIANA				52	16	52	7		204		332
MURCIA						450		8			458
BADAJOS		9		4.751	3.204					227	8.191
CACERES		56			188					6	250
EXTREMADURA		65		4.751	3.393					232	8.441
ALMERIA											
CADIZ		2.568		3.144	790	772					7.274
CORDOBA		2.639		2.246	395		19				5.300
GRANADA			662	889	616	20					2.186
HUELVA		55		270	85						410
JAEN		41		84		175					300
MALAGA		2.555		3.267	3.442	299					9.564
SEVILLA		2.899		4.335	647		37				7.917
ANDALUCIA		10.757	662	14.235	5.975	1.267	56				32.952
PALMAS (Las)	24	1		19						25	69
Sta.C.TENERIFE											
CANARIAS	24	1		19						25	69
ESPAÑA	3.920	11.842	19.218	24.994	77.725	22.730	1.491	8	11.327	1.102	174.359

3.3.3 TUBÉRCULOS Y FLORES. Superficie provincial (ha)

Provincias y CC.AA.	Patata	Batata	Chufa	Otros Tuberculos	Total Tubérculos Consumo Humano	Total Flores y Plantas Ornamentales
A CORUÑA	3.881				3.881	60
LUGO	3.587				3.587	18
OURENSE	4.432				4.432	3
PONTEVEDRA	1.115				1.115	15
GALICIA	13.015				13.015	96
P.DE ASTURIAS	396				396	
CANTABRIA	103				103	
ALAVA	1.081				1.081	
GUIPUZCOA	3				3	
VIZCAYA						
PAIS VASCO	1.084				1.084	
NAVARRA	208				208	102
LA RIOJA	1.872				1.872	6
HUESCA	19				19	19
TERUEL	111				111	
ZARAGOZA	305				305	
ARAGON	436				436	19
BARCELONA	382				382	56
GIRONA	143				143	48
LLEIDA	124				124	80
TARRAGONA	238				238	20
CATALUÑA	888				888	205
BALEARES	655				655	14
AVILA	663				663	
BURGOS	2.873				2.873	
LEON	2.229				2.229	
PALENCIA	992				992	
SALAMANCA	3.630				3.630	
SEGOVIA	2.963				2.963	
SORIA	407				407	
VALLADOLID	6.015				6.015	
ZAMORA	1.702				1.702	
CASTILLA Y LEON	21.473				21.473	
MADRID	284				284	
ALBACETE	1.077				1.077	
CIUDAD REAL	943				943	
CUENCA	553				553	
GUADALAJARA	12				12	
TOLEDO	732				732	
CASTILLA LA MANCHA	3.317				3.317	
ALICANTE	770	4			774	279
CASTELLON	125				125	
VALENCIA	500	51	238	14	804	158
C. VALENCIANA	1.395	56	238	14	1.704	438
MURCIA	1.283				1.283	389
BADAJOS	485				485	
CACERES	235				235	14
EXTREMADURA	720				720	14
ALMERIA	65				65	
CADIZ	1.797	104			1.902	72
CORDOBA	1.170				1.170	
GRANADA	550				550	
HUELVA	800				800	
JAEN	96				96	
MALAGA	430	13			443	
SEVILLA	8.114				8.114	223
ANDALUCIA	13.024	118			13.141	295
PALMAS (Las)	796	78			874	
Sta.C.TENERIFE	4.142	45			4.187	137
CANARIAS	4.938	123			5.061	137
ESPAÑA	65.090	296	238	14	65.639	1.716

3.3.4 CULTIVOS INDUSTRIALES. Superficie provincial (ha)

Provincias y CC.AA.	Caña de Azúcar	Remolacha Azucarera	Algodón	Girasol	Soja	Colza	Cacahuete
A CORUNA LUGO OURENSE PONTEVEDRA							
GALICIA							
P.DE ASTURIAS							
CANTABRIA							
ALAVA GUIPUZCOA VIZCAYA		2.561		1.013			
PAIS VASCO		2.561		1.013			
NAVARRA				2.133		994	
LA RIOJA		658		628			
HUESCA TERUEL ZARAGOZA				2.397 4.748 4.003	4	76	
ARAGON				11.147	4	76	
BARCELONA GIRONA LLEIDA TARRAGONA				92 3.048 553		1.117 955 542	
CATALUÑA				3.693		2.614	
BALEARES				15			29
AVILA BURGOS LEON PALENCIA SALAMANCA SEGOVIA SORIA VALLADOLID ZAMORA		2.989 2.537 8.514 5.555 2.008 1.797 823 9.964 4.548		4.665 40.203 4.905 24.937 13.140 14.979 32.611 41.085 16.755		802 198 53 114	97 3 1.902 1.516
CASTILLA Y LEON		38.734		193.280		4.684	
MADRID				1.035			
ALBACETE CIUDAD REAL CUENCA GUADALAJARA TOLEDO				1.871 66 164.464 29.182 1.884		4 1.387	
CASTILLA LA MANCHA				197.467		1.392	
ALICANTE CASTELLON VALENCIA				272 558			6
C. VALENCIANA				829			6
MURCIA			78				
BADAJOS CACERES				14.878 120	586	128	
EXTREMADURA				14.998	586	128	
ALMERIA CADIZ CORDOBA GRANADA HUELVA JAEN MALAGA SEVILLA		5.570 291 23	12.742 3.665	60.773 60.176 2.903 17.224 4.581 2.044		255 79	
ANDALUCIA	58	14.818	53.118	298.250		1.510	
PALMAS (Las) Sta.C.TENERIFE							
CANARIAS							
ESPAÑA	58	56.771	53.196	724.488	590	11.397	35

3.3.4 CULTIVOS INDUSTRIALES. Superficie provincial (ha) (Cont.)

Provincias y CC.AA.	Pimiento para Pimentón	Condimentos	Tabaco	Lúpulo	Aromáticas	Otros Industriales	Total Industriales
A CORUÑA							
LUGO							
OURENSE							
PONTEVEDRA							
GALICIA							
P.DE ASTURIAS							
CANTABRIA							
ALAVA							3.573
GUIPUZCOA							
VIZCAYA							
PAIS VASCO							3.573
NAVARRA							3.127
LA RIOJA							1.286
HUESCA							2.397
TERUEL						122	4.870
ZARAGOZA							4.083
ARAGON						122	11.350
BARCELONA		2					1.211
GIRONA							4.003
LLEIDA							1.095
TARRAGONA		2				56	58
CATALUÑA		4				56	6.367
BALEARES						50	94
AVILA	45		93				8.593
BURGOS						336	43.274
LEON				332			13.803
PALENCIA							30.606
SALAMANCA							15.148
SEGOVIA							16.873
SORIA						31	33.468
VALLADOLID					21		52.972
ZAMORA							22.819
CASTILLA Y LEON	45		93	332	21	367	237.556
MADRID		6				8	1.049
ALBACETE					333	5.853	8.062
CIUDAD REAL					113		179
CUENCA					451		164.915
GUADALAJARA					803		31.372
TOLEDO						412	2.296
CASTILLA LA MANCHA					1.700	6.265	206.824
ALICANTE							272
CASTELLON					76		76
VALENCIA					200		764
C. VALENCIANA					276		1.112
MURCIA	569				416	14	1.077
BADAJOS							15.592
CACERES	585		7.454				8.158
EXTREMADURA	585		7.454				23.750
ALMERIA							
CADIZ		4					79.343
CORDOBA		364			86		64.291
GRANADA			567				3.470
HUELVA							18.912
JAEN							8.483
MALAGA		244			56		2.401
SEVILLA		123			10	315	192.623
ANDALUCIA		735	567		152	315	369.523
PALMAS (Las)					49		49
Sta.C.TENERIFE							
CANARIAS					49		49
ESPAÑA	1.198	745	8.114	332	2.623	7.189	866.737

3.3.5 CULTIVOS FORRAJEROS. Superficie provincial (ha)

Provincias y CC.AA.	Maíz Forrajero	Alfalfa	Veza para Forraje	Otros Forrajes	Total Forrajes	Praderas Polifitas	Nabo Forrajero	Remolacha Forrajera	Coles y Berzas Forrajeras	Otras Plantas Escarda	Total P.E Forrajeras	Total Cultivos Forrajeros
A CORUÑA	37.279			359	37.638	67.676		37	894	50	981	106.295
LUGO	18.959	74		65	19.098	100.257		320	796	71	1.186	120.541
OURENSE	606	43		38	686	1.503		185	526	99	810	2.999
PONTEVEDRA	5.008			14	5.022	17.289		59	396	41	496	22.806
GALICIA	61.851	117		476	62.444	186.724		602	2.612	260	3.474	252.642
P.DE ASTURIAS	6.029			5.082	11.111	7.869		4	13		17	18.997
CANTABRIA	3.589	160			3.750	1.653						5.402
ALAVA	557	151			708							708
GUIPUZCOA	10				10							10
VIZCAYA	38	50			88	0						88
PAIS VASCO	605	201			806	0						806
NAVARRA	447	6.001	803	2.607	9.859	3.034						12.893
LA RIOJA	55	958	29	299	1.341	208						1.549
HUESCA	830	40.639	681	15.662	57.811	3.775						61.587
TERUEL	312	2.707	467	9.206	12.692	239						12.930
ZARAGOZA	44	38.493	103	7.952	46.592	895	3				3	47.490
ARAGON	1.186	81.838	1.250	32.820	117.095	4.909	3				3	122.007
BARCELONA	787	3.358	26	11.116	15.287	252				27	27	15.566
GIRONA	1.025	6.436		15.008	22.470	541		1		179	179	23.189
LLEIDA	888	21.932	849	13.604	37.273	451				31	31	37.755
TARRAGONA	5	65		253	322	23						345
CATALUÑA	2.705	31.791	875	39.981	75.352	1.267		1		236	237	76.855
BALEARES	532	739	250	23.519	25.040							25.040
AVILA		484	657	6.621	7.763	133		30			30	7.926
BURGOS	2.277	4.569	5.672	2.368	14.887	142						15.029
LEON	209	7.825	4.693	5.372	18.099	4.812		14	25	17	56	22.967
PALENCIA	1.901	25.697	5.041	5.556	38.195	1.654						39.849
SALAMANCA		484	8	34.055	34.547	619		2			2	35.168
SEGOVIA	591	481	1.998	2.741	5.811							5.811
SORIA		878		722	1.600							1.600
VALLADOLID	199	19.240	3.925	2.532	25.896	1.000						26.896
ZAMORA	127	12.849	5.539	15.844	34.360	1.520				63	63	35.942
CASTILLA Y LEON	5.305	72.507	27.533	75.812	181.157	9.880		46	25	80	151	191.188
MADRID	1.220			11	1.231							1.231
ALBACETE		5.855		2.330	8.185			211			211	8.396
CIUDAD REAL	2.644	2.304	961	3.365	9.275	59						9.333
CUENCA		148		221	369							369
GUADALAJARA		30	131	1.182	1.342							1.342
TOLEDO		6.153		16.717	22.870	1.905						24.775
CASTILLA LA MANCHA	2.644	14.490	1.092	23.815	42.040	1.964		211			211	44.215
ALICANTE	16	1.754		21	1.791							1.791
CASTELLON		96	175	619	890							890
VALENCIA	1	367	1		370	160						530
C. VALENCIANA	17	2.218	176	640	3.051	160						3.211
MURCIA	146	295		112	553							553
BADAJÓZ		3.397	617	9.798	13.812	2.664						16.476
CACERES	101	490	216	11.629	12.437	17.880						30.317
EXTREMADURA	101	3.887	833	21.427	26.249	20.544						46.793
ALMERIA	24	40		24	88							88
CADIZ	269	1.729	895	8.620	11.513	186						11.699
CORDOBA		434		22.988	23.421							23.421
GRANADA	93	3.440	19	1.382	4.934							4.934
HUELVA	6	212		4.186	4.404							4.404
JAEN		272	53	831	1.156							1.156
MALAGA	84	477	328	6.310	7.199							7.199
SEVILLA		1.998	1.611	4.545	8.154	283				15	15	8.451
ANDALUCIA	475	8.602	2.906	48.886	60.868	469				15	15	61.352
PALMAS (Las)				324	324							324
Sta.C.TENERIFE				224	224							248
CANARIAS				548	548	24						572
ESPAÑA	85.689	225.025	35.748	276.033	622.495	238.705	3	863	2.650	591	4.107	865.307

3.3.6 CULTIVOS HORTÍCOLAS EN CAMPO. Superficie provincial (ha)

Provincias y CC.AA.	Col (1)	Espa- rragos	Apio	Lechuga	Escarola	Acelgas	Sandía	Melón	Calabaza	Calabacin	Pepino	Berenjena	Tomate
A CORUNA	121			107		11				37			56
LUGO	88			52		10				2			36
OURENSE	89			38		8				3			44
PONTEVEDRA	42			58		15				5			55
GALICIA	340			256		44				46			191
P.DE ASTURIAS	6			66									
CANTABRIA				6									
ALAVA													
GUIPUZCOA				1									3
VIZCAYA		1											0
PAIS VASCO		1		1									4
NAVARRA		1.029		125						25		9	3.528
LA RIOJA	206					5				18			65
HUESCA												211	
TERUEL	337						245	21		16			
ZARAGOZA	154			127	346	22	16			16			563
ARAGON	491			127	346	22	261	21		31		211	563
BARCELONA	11	0	69	192	6	44	50	24	14	379		12	317
GIRONA	27			40				6		34			72
LLEIDA	7			4		8		26		21		1	5
TARRAGONA	93			66			6	13		127		7	72
CATALUÑA	138	0	69	301	6	52	56	69	14	562		20	466
BALEARES	25			14			786	172		509	11	2	493
AVILA								12					
BURGOS				40									
LEON	25					3			13				8
PALENCIA	15									9			
SALAMANCA	16			5									3
SEGOVIA	14	125	27	409			2	63					3
SORIA													
VALLADOLID	35			125					244	3			
ZAMORA									3				9
CASTILLA Y LEON	105	125	27	579		3	2	75	261	12			23
MADRID		173		0		6	21	501		2			14
ALBACETE	1.906			665									20
CIUDAD REAL							1.260	3.970			10		59
CUENCA		29		338									
GUADALAJARA		1.601						69					
TOLEDO		18				43	25	581					1.151
CASTILLA LA MANCHA	1.906	1.648		1.003		43	1.286	4.620			10		1.231
ALICANTE	654		7	5			1.143	728	121	157		31	262
CASTELLON	22	12		17			428	103	71	19		4	161
VALENCIA	165		8	102		12	866	45	486	25	7	117	89
C. VALENCIANA	841	12	14	124		12	2.436	876	679	201	7	151	513
MURCIA	1.401		23	430		57	2.611	7.120		68			71
BADAJOS		777		3		3	337	2.360		66		59	14.483
CACERES		86					23	7					1.906
EXTREMADURA		864		3		3	360	2.367		66		59	16.389
ALMERIA	13			522			751	346		7			
CADIZ	140	381	4	107			76	100	49	38		19	337
CORDOBA		211		6		1	4	71					
GRANADA	858	1.913		3.017			67	12		37		5	518
HUELVA				3			188	53	71	14	3		27
JAEN		61					3	2	9			31	32
MALAGA	5	75					142	736	6				15
SEVILLA	25	500	50	13		9	681	1.241	29				1.364
ANDALUCIA	1.041	3.141	53	3.669		10	1.912	2.561	164	96	3	56	2.293
PALMAS (Las)	23			112		16	2		6	106			20
Sta.C.TENERIFE	26			30					86	11			8
CANARIAS	49			142		16	2		93	117			28
ESPAÑA	6.550	6.992	186	6.846	352	273	9.732	18.381	1.210	1.754	30	508	25.870

(1) Se incluye col repollo, coliflor y col brocoli

3.3.6 CULTIVOS HORTÍCOLAS EN CAMPO. Superficie provincial (ha) (Cont.)

Provincias y CC.AA.	Pimiento	Fresa y Freson	Alcachofa	Ajo	Cebolla	Remolacha de mesa	Zanahoria	Maíz dulce	Judías verdes	Guisantes verdes	Habas verdes	Champiñón	Lombarda	Puerro	Huerta vacía	Otras Hortalizas	Total Hortalizas (en campo)	
A CORUNA	129	7		6	258		19		174	61				15	24	22	1.048	
LUGO	48	3		8	105		11		83	16				1	2	12	480	
OURENSE	44	3		11	91		5		74	16				4	4	2	436	
PONTEVEDRA	70	20		4	151		16		106	27				17		7	591	
GALICIA	291	33		29	605		51		437	121				37	30	43	2.555	
P.DE ASTURIAS					2						1				360	2	438	
CANTABRIA																	6	
ALAVA									83								83	
GUIPUZCOA	56								0					9			70	
VIZCAYA	1				3		1										6	
PAIS VASCO	58				3		1		83					9			158	
NAVARRA	330		841		447					609	315				570	287	8.116	
LA RIOJA	47		338		8		206		114	1.296		118			132		2.553	
HUESCA	6				61					562						12	852	
TERUEL																41	660	
ZARAGOZA	269		13	16	549					618	7				26	24	2.765	
ARAGON	276		13	16	609					1.180	7				78	24	4.277	
BARCELONA	28	6	218	16	128		4	274	8	17				10	2.168	31	4.011	
GIRONA	3		25	16	16		1	16	4	17					344		606	
LLEIDA	2		26	535											17		652	
TARRAGONA	5		215	164				501		63				3	1.956	14	3.304	
CATALUNA	38	6	484		843		4	791	12	98				13	4.485	45	8.573	
BALEARES	6		106		192			3	13					6	436		2.773	
AVILA					70				149	295							308	
BURGOS					15				3								260	
LEON	106			10	88									28	67	2	282	
PALENCIA					332									7	70	8	197	
SALAMANCA	4			74	924				124						25		582	
SEGOVIA		12		152	61	1.161		6						487		33	3.480	
SORIA										741							741	
VALLADOLID		819		275	778		1	874		507				150			3.811	
ZAMORA	114			67	5				4					327	139		667	
CASTILLA Y LEON	224	831		578	2.213	62	2.036		286	1.544				7	1.062	232	42	10.327
MADRID	112		81	655	28		39				3			28	62	15	1.740	
ALBACETE			160	5.779	5.067			721		2.592	6				283	346	17.645	
CIUDAD REAL	621			512	1.631										576		8.639	
CUENCA	151			4.854	2.276			310		704							8.662	
GUADALAJARA																	1.669	
TOLEDO				247	473					1.613	5				36	513	4.706	
CASTILLA LA MANCHA	772		160	11.392	9.447		310	721		4.908	11				895	859	41.221	
ALICANTE	185		1.773	22	437		66	29	4		14				464	170	6.271	
CASTELLON	53	2	635	2	5				57	2				27	179	6	1.806	
VALENCIA	205	58	309	1	332	7	21		10		13			16	1.816	183	4.891	
C. VALENCIANA	443	60	2.717	25	774	7	87	29	71	2	27		16	27	2.458	359	12.968	
MURCIA	302		5.256		290				0		212				89	27.639	29	45.597
BADAJÓZ	133			306	268										81	204	19.079	
CACERES	174			6	5										203	159	2.569	
EXTREMADURA	306			311	273									203	241	204	21.647	
ALMERIA			170		411				23		123				3.914	829	7.108	
CADIZ	28	76	40	0	140	549	553	2		8				340	71	215	3.270	
CORDOBA	47			2.813	1.057	2	545								94	4	4.857	
GRANADA	73		468	27	219				127	722	7				268		8.337	
HUELVA	30	2.863			64						22				31	480	3.850	
JAEN	14		19		398				6		28				25		628	
MALAGA	17		728	1	495						79				11		2.309	
SEVILLA	30		199	854	1.045	1	328	88						175		151	6.785	
ANDALUCIA	239	2.939	1.624	3.695	3.830	552	1.426	88	158	722	266			515	4.414	1.679	37.145	
PALMAS (Las)					323		29	6	8						6	56	714	
Sta.C.TENERIFE				7	72			41	5		8				26	359	678	
CANARIAS				7	395		29	46	14		8				32	414	1.392	
ESPAÑA	3.445	3.869	11.620	16.708	19.959	621	4.188	884	1.956	10.407	948		118	23	2.020	42.447	3.587	201.485

3.3.7 CULTIVOS EN INVERNADERO. Superficie provincial (ha)

Provincias y CC.AA.	Cultivos Herbáceos												OTROS HERBACEOS	
	HORTALIZAS											Flores	Otros c. herbáceos (1)	
	Col repollo	Coliflor	Lechuga	Sandía	Melón	Pepino	Tomate	Pimiento	Fresa y Freson	Cebolla	Judías Verdes			Otras Hortalizas
A CORUNA		1	5				41	30	7	1	13	4	58	4
LUGO			1				4	1			1			3
OURENSE	0						0	5			1	0	2	0
PONTEVEDRA	0		3				7	23	4	0	1	0	78	1
GALICIA	0	1	8				53	59	11	2	16	4	138	9
P.DE ASTURIAS	1		34				56	3			4	5	4	
CANTABRIA														1
ALAVA														
GUIPUZCOA			2				45	11						0
VIZCAYA			2				29	7				1	1	83
PAIS VASCO			5				74	17				1	1	83
NAVARRA			22			44	122	16					9	
LA RIOJA						6	39				7	2	4	
HUESCA														
TERUEL														
ZARAGOZA							10	59						6
ARAGON							10	59						6
BARCELONA							160	134	2	83		15	47	96
GIRONA			4					33	9					22
LLEIDA								21					6	
TARRAGONA												10	12	2
CATALUÑA			4				160	187	11	83		25	65	120
BALEARES			12		33	2	46	27					1	
AVILA			3				5	2				2		
BURGOS														
LEON			2				6	6						
PALENCIA														
SALAMANCA							2	2				2		0
SEGOVIA														0
SORIA														0
VALLADOLID														15
ZAMORA							15	3				2		
CASTILLA Y LEON			5				28	13				6		16
MADRID							94	4					43	
ALBACETE								23						
CIUDAD REAL							3	8						
CUENCA														
GUADALAJARA														
TOLEDO														
CASTILLA LA MANCHA							3	31						
ALICANTE			0	259			28	77	253		6	3	10	150
CASTELLON														
VALENCIA			25					111	23		0		48	46
C. VALENCIANA			26	259	28	188	276			6	3	58	196	2
MURCIA			110	857	8	545	1.824						285	319
BADAJOS			26			5		5					13	
CACERES							10	2				1	0	
EXTREMADURA			26			5	10	7				1	13	
ALMERIA			216	93	193	1.365	3.395	2.086				55	1.175	94
CADIZ			90	52			100	92			7	0	75	376
CORDOBA							21							27
GRANADA				38	10		280	50				51	13	
HUELVA			7				10	27	4.861		6			51
JAEN							68						10	14
MALAGA		36					391	196				74	57	42
SEVILLA			9		7		4	5			7		26	14
ANDALUCIA		36	216	199	283	1.381	4.270	2.457	4.861	19	180	1.356	554	114
PALMAS (Las)						44	1.732	40				98	175	24
Sta.C.TENERIFE			5				703	79			16	18	45	153
CANARIAS			5			44	2.435	119			16	115	220	177
ESPAÑA	1	37	311	360	1.433	1.784	8.148	4.827	4.956	43	357	2.053	1.523	272

(1) En otros cultivos herbáceos está incluida la superficie de huerto en invernadero

3.3.7 CULTIVOS EN INVERNADERO. Superficie provincial (ha) (Cont.)

Provincias y CC.AA.	CULTIVOS LEÑOSOS							Viveros	Superficie vacía	Total general
	FRUTALES NO CÍTRICOS				OTROS LEÑOSOS					
	Níspero	Platanera	Mango	Papaya	Viñedo	Frambueso	Otros leñosos			
A CORUNA								22	186	
LUGO									9	
OURENSE								6	15	
PONTEVEDRA							72	23	213	
GALICIA							72	51	424	
P.DE ASTURIAS							14	83	205	
CANTABRIA									1	
ALAVA										
GUIPUZCOA							5	73	136	
VIZCAYA								76	199	
PAIS VASCO							5	149	335	
NAVARRA								103	316	
LA RIOJA								15	74	
HUESCA							7		7	
TERUEL										
ZARAGOZA							81	84	240	
ARAGON							89	84	248	
BARCELONA								80	620	
GIRONA								21	89	
LLEIDA								20	47	
TARRAGONA							74	13	112	
CATALUÑA							74	134	868	
BALEARES								1	122	
AVILA									12	
BURGOS										
LEON								15	29	
PALENCIA								4	4	
SALAMANCA								1	8	
SEGOVIA									0	
SORIA										
VALLADOLID								57	72	
ZAMORA								5	24	
CASTILLA Y LEON								82	149	
MADRID								51	193	
ALBACETE								54	77	
CIUDAD REAL									11	
CUENCA										
GUADALAJARA										
TOLEDO										
CASTILLA LA MANCHA								54	88	
ALICANTE							92	313	1.192	
CASTELLON							174	8	182	
VALENCIA							45	61	360	
C. VALENCIANA							311	382	1.735	
MURCIA					2		25	5.181	9.157	
BADAJOZ							15	74	139	
CACERES						22		13	48	
EXTREMADURA						22	15	87	187	
ALMERIA					6		449	20.459	29.587	
CADIZ							128	335	1.270	
CORDOBA							15	28	91	
GRANADA	75							4.698	5.220	
HUELVA						914		26	6.578	
JAEN								34	125	
MALAGA							65	411	1.288	
SEVILLA								202	287	
ANDALUCIA	75				6	914	675	26.193	44.445	
PALMAS (Las)		814		17				58	3.762	
Sta.C.TENERIFE		2.101	60	42				129	3.682	
CANARIAS		2.915	60	59				129	7.444	
ESPAÑA	75	2.915	60	59	7	936	804	1.321	33.705	

3.3.8 CULTIVOS EN HUERTOS FAMILIARES. Superficie provincial (ha)

Provincias y CC.AA	Cereales grano	Leguminosas	Tuberculos c. h.	Industriales	Forrajeras	Hortalizas	Frutales cítricos	Frutales no cítricos	Olivar	Viñedo	Otros cultivos leñosos	Barbecho	Sin distribuir	TOTAL
A CORUÑA	479	144	921	0	623	1.767	219	3.298		232		1	256	7.938
LUGO	124	99	672		1.115	1.006	6	1.214		39			23	4.298
OURENSE	183	61	858	1	591	1.648	2	1.065		117			28	4.554
PONTEVEDRA	334	63	567		581	1.872	96	1.283		367			152	5.315
GALICIA	1.120	366	3.018	1	2.910	6.292	323	6.861		755		1	459	22.105
P.DE ASTURIAS	91	521	971	3	132	860	13	437		13			14	3.056
CANTABRIA	44	17	88	0	2	384		243						778
ALAVA	4	0	39			281		146	0			10		480
GUIPUZCOA	6	71	132		1	477		8				17		712
VIZCAYA	1	22	171		0	935		8				125		1.262
PAIS VASCO	11	93	343		2	1.692		161	0			152		2.454
NAVARRA	38	36	88			1.626		1.237	10				23	3.057
LA RIOJA		0	308			1.647		404	10	10			0	2.380
HUESCA	1		261			826		453	18	16			5	1.581
TERUEL		7	389			748		319	9	3				1.476
ZARAGOZA	13	9	616			1.464	10	453	21	38			9	2.634
ARAGON	14	16	1.267			3.038	10	1.225	48	57			14	5.690
BARCELONA	2	11	518		8	1.679		662	72	48				3.000
GIRONA	24		289	2	30	924		287	6	42		7	23	1.635
LLEIDA	7		214		3	980		168	19	14		7	1	1.411
TARRAGONA	9		299		3	905	52	579	96	26		4	9	1.982
CATALUÑA	42	11	1.321	2	44	4.489	52	1.696	192	129	18		33	8.028
BALEARES	24		149		18	1.583	887	1.974	113	158	42			4.948
AVILA		1	54			180		70	8					313
BURGOS		48	572		4	588		987		8				2.207
LEON	19	335	929	16	217	1.234		1.202		22			9	3.983
PALENCIA		3	42			81		60		1				189
SALAMANCA		44	288		2	248		89	7	13				690
SEGOVIA		10	28			285		67						391
SORIA		24	177			194		54		8				456
VALLADOLID		13	31			171		59		30				305
ZAMORA	10	70	444	3	73	983		339	9	14				1.946
CASTILLA Y LEON	29	551	2.566	19	296	3.964		2.927	24	96			9	10.479
MADRID			25			251		145						420
ALBACETE	6	7	174		2	766		122	16	4				1.097
CIUDAD REAL		19	155		3	524		199	15	7				922
CUENCA		2	104			385		424						915
GUADALAJARA		3	132			493		232						858
TOLEDO	3	27	161			590		210	3	8				1.002
CASTILLA LA MANCHA	9	58	726		4	2.757		1.187	33	20				4.794
ALICANTE													3.047	3.047
CASTELLON													3.160	3.160
VALENCIA													3.003	3.003
C. VALENCIANA													9.211	9.211
MURCIA			5	16	2	1.781	159	2.336	113	6	13		195	4.625
BADAJOS		30	167		13	1.569	23	709	165	133			8	2.816
CACERES	22	19	118	1		1.010	5	754	131	128			23	2.211
EXTREMADURA	22	49	285	1	13	2.579	28	1.463	296	261			30	5.027
ALMERIA			1			995	120	1.264	104	6	1			2.492
CADIZ	19	2	83	13	8	947	43	355	148	11	1		17	1.647
CORDOBA	6	13	73			414	34	359	130	12				1.040
GRANADA	78		246	1		1.162	207	678	264	59				2.693
HUELVA	31	49	98	1	1	556	144	286	149	48				1.363
JAEN	14	9	166		45	499		287	2	2	8			1.032
MALAGA	2		89		16	972	789	1.463	233	58				3.621
SEVILLA	6	1	27			429	33	220	9	1				726
ANDALUCIA	155	75	784	15	70	5.974	1.369	4.911	1.039	196	10		17	14.614
PALMAS (Las)	186	83	243		3	348	54	60		14				991
Sta.C.TENERIFE	18		101	3	2	432	77	363		28				1.024
CANARIAS	204	83	344	3	5	780	131	423		43				2.015
ESPAÑA	1.811	1.882	12.394	68	3.500	42.541	3.230	30.926	2.273	1.798	126	152	2.979	103.680

3.3.9 CULTIVOS HORTÍCOLAS EN HUERTOS FAMILIARES. Superficie provincial (ha)

Provincias y CC.AA	Col (1)	Esparragos	Apio	Lechuga	Escarola	Acelga	Sandía	Melón	Calabaza	Calabacín	Pepino	Berenjena	Tomate	Pimiento
A CORUÑA	133			112		11		1		13			93	158
LUGO	91			120		4		11	2	5			82	72
OURENSE	177			104		11		2	2	6			81	88
PONTEVEDRA	91			98		27		2		12			115	139
GALICIA	492			433		53		15	4	37			370	457
P.DE ASTURIAS	211			35		9			0	18		1	53	16
CANTABRIA	16			23		2		2		3	0		85	21
ALAVA				41		3			1	2			64	57
GUIPUZCOA	0			57		26			0				142	68
VIZCAYA	2			107					0	16			303	232
PAIS VASCO	3			205		29			1	18			509	358
NAVARRA		155		142						6			441	242
LA RIOJA				32				3		18	2		734	342
HUESCA				40		1		23	5	9		1	279	41
TERUEL	21	2		13		1		4	50	13	1		149	0
ZARAGOZA	1	0		66		12		4	1	77	7		453	46
ARAGON	22	2		119		13		31	56	100	7	1	881	88
BARCELONA	6		2	89	0	0	7	5	14	74	1	18	476	10
GIRONA				80	5	4		4	0	37		8	335	5
LLEIDA	8		0	142	2	7	2	9	0	15	3	5	256	22
TARRAGONA	7			102		1	10	2		25	3	12	307	27
CATALUÑA	22		2	413	8	13	19	19	14	151	6	43	1.374	65
BALEARES	36			17			26	87	11	45	20	15	405	96
AVILA	0			31		2		7	1	2			63	17
BURGOS				11						6	1		40	14
LEON	101			21		2	1	5	9	19	3	0	106	278
PALENCIA	2			10					2		3		14	
SALAMANCA	26			8				1		2			27	9
SEGOVIA	0			8			53	88		4	30		42	4
SORIA				15							1		38	1
VALLADOLID	2			32				7		5			17	8
ZAMORA	30			25		1		15	0	12	4		188	121
CASTILLA Y LEON	162			161		5	54	122	12	50	42	0	533	452
MADRID				54		9		10		3	1		40	68
ALBACETE				3			29	89	6	3	23	1	326	20
CIUDAD REAL				3			24	59	4	24	10	2	149	92
CUENCA							24	24	14	8	18		177	11
GUADALAJARA	3	7		2			6	35	5	4	6		106	16
TOLEDO				13			10	23	1	7	1	0	109	36
CASTILLA LA MANCHA	3	7		21			69	230	30	45	57	3	869	175
ALICANTE	92			14			44	44	4		28	30	135	
CASTELLON				4			8	20	63	5	2	4	105	7
VALENCIA	4			12		8	14	13	67	34	27	7	209	49
C. VALENCIANA	96			30		8	65	76	133	40	57	41	448	56
MURCIA				13		32	6	35	24	37	2	4	104	53
BADAJOS				45		2	118	256	57	31	5		361	67
CACERES	0	0		7			61	62	9	73	10	11	226	112
EXTREMADURA	0	0		52		2	179	318	66	104	15	11	588	178
ALMERIA				14				2	12		283		310	28
CADIZ	23	27	17	10			63	43	41	7	2	4	203	142
CORDOBA									5	2		50	141	53
GRANADA		15		0		2	37	57	22	5		5	354	206
HUELVA				22			11	48	43	5	1		136	119
JAEN				15			9	18	1		13	15	203	66
MALAGA		7						204	29	9			420	142
SEVILLA				34		6	11	8	4	1	17		132	96
ANDALUCIA	23	49	17	97		7	130	380	156	28	315	75	1.898	851
PALMAS (Las)	9	4		9					8	5			6	5
Sta.C.TENERIFE	64			20					4	3	17		1	
CANARIAS	74	4		29					12	9	17		7	5
ESPAÑA	1.160	216	19	1.877	8	182	549	1.330	520	711	542	194	9.340	3.522

3.3.9 CULTIVOS HORTÍCOLAS EN HUERTOS FAMILIARES. Superficie provincial (ha) (Cont.)

Provincias y CC.AA	Fresa y Fresón	Alcachofa	Ajo	Cebolla	Remolacha de mesa	Zanahoria	Maíz dulce	Judías verdes	Guisantes verdes	Habas verdes	Huerto vacío	Lombarda	Puerro	Otras Hortalizas	Total general	
A CORUÑA	15		4	268		15		166	37	1	558		11	170	1.767	
LUGO	7	0	13	149		19		145	23	2	175		3	83	1.006	
OURENSE	5	1	24	181		14		142	36	3	709		9	51	1.648	
PONTEVEDRA	10		10	248		12		190	69	14	810		3	23	1.872	
GALICIA	37	2	51	845		61		643	165	20	2.252		26	328	6.292	
P.DE ASTURIAS	6	1	21	233		2		1	28	8	214		2	3	860	
CANTABRIA		1	2	81		0		38		7	103				384	
ALAVA				35				51			3		23		281	
GUIPUZCOA				14				83		0	30		56		477	
VIZCAYA				18				171			41		44		935	
PAIS VASCO				67				304		0	75		123		1.692	
NAVARRA	31	6	5	328				173		3	53		41		1.626	
LA RIOJA		43	136	67		1		134	1	9	128				1.647	
HUESCA			19	88		2		121		13	114			71	826	
TERUEL			10	19	111		3	136		14	15			187	748	
ZARAGOZA			9	40	296		3	147		8	271		8	17	1.464	
ARAGON		19	77	494		8		403		34	401		8	275	3.038	
BARCELONA		13	9	283		2	11	139	5	131	383			2	1.679	
GIRONA			5	239				51	1	19	96			33	924	
LLEIDA	2		7	19	147		1	58	3	40	189		0	42	980	
TARRAGONA	7		61	10	135			38	7	33	115			2	905	
CATALUÑA	9	86	38	803		2	11	286	16	224	783		0	79	4.489	
BALEARES			12	27	298			16	11	36	419		5		1.583	
AVILA	1		2	23			0	11			10		10		180	
BURGOS	4		166	71				61	3	30	176		2	4	588	
LEON	1		0	27	170		0	155	4	137	153		8	33	1.234	
PALENCIA				4	32			3			10		2		81	
SALAMANCA		5		3	85			16		10	56		1		248	
SEGOVIA				9	18			19		1	6			1	285	
SORIA				70	14			35			18			2	194	
VALLADOLID	6		7	26	16			18	15	8	6				171	
ZAMORA				176	71		4	45	1	16	194		20	60	983	
CASTILLA Y LEON	17	8	482	500		4		363	23	202	629	1	42	100	3.964	
MADRID	2	1	5	33				1		9	14				251	
ALBACETE			0	42	14	121	1	44		24	19				766	
CIUDAD REAL				31	69			9		25	23				524	
CUENCA				42	48			31		6				6	385	
GUADALAJARA				78	65		2	31		17	111				493	
TOLEDO			4	18	95			8	6	123	136				590	
CASTILLA LA MANCHA		4	211	290		121	3	123	6	195	290			6	2.757	
ALICANTE		108		53				69		114	308				1.042	
CASTELLON		21	21	120				22	36	18	420		3		879	
VALENCIA		41	47	115			2	51		34	190			1	923	
C. VALENCIANA		169	67	287			2	142	36	167	918		3	1	2.843	
MURCIA		9	3	60				9			1.389				1.781	
BADAJOS	2		7	36	182		6	1	17		17	349		11	1.569	
CACERES	0			22	88			45		17	264			1	1.010	
EXTREMADURA	2	7	58	271		6	1	62		34	613			11	2.579	
ALMERIA								14			332				995	
CADIZ		41	9	119		12		31		12	139			2	947	
CORDOBA				15	33					2	112				414	
GRANADA			1	4	104			13	99	5	7	224			1.162	
HUELVA	1			7	140	2				8	1			13	556	
JAEN				52	24			16			55			13	499	
MALAGA					74			15			73				972	
SEVILLA				34	77						6			6	429	
ANDALUCIA	1	42	121	571		2	12	13	175	5	30	941		34	5.974	
PALMAS (Las)	5				210			4	21	2	55		0	5	348	
Sta.C.TENERIFE				4	149			7		64	66			31	432	
CANARIAS	5		4	359			4	29	2	64	121		0	36	780	
ESPAÑA	110	409	1.308	5.587		123	98	31	2.904	292	1.042	9.342	1	250	872	42.541

3.3.10 FRUTALES CÍTRICOS. Superficie provincial (ha)

Provincias y CC.AA.	Naranja	Mandarino	Limonero	Naranja Amargo	Pomelo	Otros Citricos	Total Citricos
A CORUÑA							
LUGO							
OURENSE							
PONTEVEDRA							
GALICIA							
P.DE ASTURIAS							
CANTABRIA							
ALAVA							
GUIPUZCOA							
VIZCAYA	12		0				13
PAIS VASCO	12		0				13
NAVARRA							
LA RIOJA							
HUESCA							
TERUEL							
ZARAGOZA							
ARAGON							
BARCELONA							
GIRONA							
LLEIDA							
TARRAGONA	2.188	11.071	37				13.297
CATALUÑA	2.188	11.071	37				13.297
BALEARES	848	169	442				1.458
AVILA							
BURGOS							
LEON							
PALENCIA							
SALAMANCA							
SEGOVIA							
SORIA							
VALLADOLID							
ZAMORA							
CASTILLA Y LEON							
MADRID							
ALBACETE							
CIUDAD REAL							
CUENCA							
GUADALAJARA							
TOLEDO							
CASTILLA LA MANCHA							
ALICANTE	15.849	6.528	10.219	10	349	25	32.980
CASTELLON	6.156	35.779	11			96	42.043
VALENCIA	60.858	52.061	32		251	426	113.627
C. VALENCIANA	82.863	94.368	10.262	10	599	547	188.650
MURCIA	14.184	4.068	26.406	11	435		45.104
BADAJOS	279	39					317
CACERES							
EXTREMADURA	279	39					317
ALMERIA	5.313	1.371	2.443		141		9.268
CADIZ	1.610	276	41				1.927
CORDOBA	10.018	838			118		10.974
GRANADA	1.811		120				1.931
HUELVA	13.415	5.996	84				19.494
JAEN							
MALAGA	4.416	500	3.209		47		8.172
SEVILLA	29.129	1.999	83	28	92		31.331
ANDALUCIA	65.712	10.979	5.980	28	398		83.097
PALMAS (Las)	238		98				336
Sta.C.TENERIFE	347		7				355
CANARIAS	585		105				690
ESPAÑA	166.671	120.695	43.233	48	1.432	547	332.626

3.3.11 FRUTALES NO CÍTRICOS. Superficie provincial (ha)

Provincias y CC.AA.	Manzano	Manzano no comercial	Peral	Membri-llero	Nispero	Total Frutales Pepita	Albarico-quo	Cerezo y Guindo	Melocotonero y Nectarinas	Ciruelo	Total frutales Hueso
A CORUÑA	385	643	29			1.057		99			99
LUGO	118	954	60			1.133		134			134
OURENSE	49	210	28			287		146			146
PONTEVEDRA	124	244	4			371		34			34
GALICIA	676	2.051	121			2.848		414			414
P.DE ASTURIAS	2.497	112	17			2.625		4	8	3	15
CANTABRIA	12					12					
ALAVA	43	31	34			109		18	8	1	27
GUIPUZCOA	2.976	5	11			2.992		6	0		6
VIZCAYA	78	48	164			290		2		1	2
PAIS VASCO	3.097	84	209			3.390		26	8	1	35
NAVARRA	265		1.359			1.624	46	463	553	200	1.262
LA RIOJA	537	149	2.672			3.358	13	358	784	215	1.369
HUESCA	875		1.717			2.592	175	262	7.834	188	8.458
TERUEL	109	5	48	5		167	87	609	1.150	32	1.878
ZARAGOZA	5.853	10	6.199	7		12.069	1.675	11.044	7.840	1.391	21.950
ARAGON	6.837	15	7.965	11		14.828	1.937	11.914	16.824	1.611	32.286
BARCELONA	35	16	82			133	30	1.943	439	220	2.632
GIRONA	2.300	7	337			2.644	38	190	288	14	530
LLEIDA	9.801		9.725	38		19.564	188	418	17.208	278	18.092
TARRAGONA	352	1	249	26	2	631	275	1.733	1.480	287	3.774
CATALUÑA	12.489	25	10.393	63	2	22.972	532	4.284	19.415	798	25.029
BALEARES	47		59		6	112	786	2	26	98	912
AVILA	662	8	116			786		401	21		422
BURGOS	556	14	50			621		149		4	153
LEON	1.099	7	703	56		1.866		816	3	21	840
PALENCIA	12	8	80			100		19		2	21
SALAMANCA	25	26				51		270		80	350
SEGOVIA											
SORIA	20					20		349		3	352
VALLADOLID			4	5	5	14		1		3	3
ZAMORA	203	18	13			235		49		35	84
CASTILLA Y LEON	2.578	81	968	61	5	3.692		2.055	24	147	2.226
MADRID	9					9				91	91
ALBACETE	71		40			112	1.429	20	116	323	1.888
CIUDAD REAL			24			24		4	81		85
CUENCA	124	71	47		3	245		66	15	623	704
GUADALAJARA	32	13	9			53		48	5		53
TOLEDO			14			14	34	24	5	839	902
CASTILLA LA MANCHA	227	84	134		3	448	1.463	162	223	1.785	3.633
ALICANTE	764		195	176	1.085	2.219	237	2.634	99	252	3.221
CASTELLON	32		94	6	142	275	100	556	374	61	1.091
VALENCIA	173		298		43	514	3.675	94	5.569	2.353	11.691
C. VALENCIANA	968		587	182	1.270	3.008	4.012	3.285	6.041	2.666	16.004
MURCIA			1.802	10		1.812	9.959	86	15.814	2.602	28.460
BADAJOS	3		1.177	14		1.194	7	8	5.537	3.183	8.736
CACERES			58			58	5	7.900	412	731	9.048
EXTREMADURA	3		1.235	14		1.252	12	7.908	5.949	3.914	17.783
ALMERIA	2					2	52	13	42		106
CADIZ			3		20	23	3		29	1	33
CORDOBA	8			828		836		122	181	113	416
GRANADA	298		253	100	309	960		1.085	584	67	1.736
HUELVA			8			8	62		3.010	1.310	4.382
JAEN								1.459	2	1.213	2.673
MALAGA	26		57		12	94	178	36	61		275
SEVILLA					39	39	95	8	4.138	1.005	5.246
ANDALUCIA	334		322	928	380	1.963	391	2.722	8.046	3.709	14.868
PALMAS (Las)	3				19	22	3		13	32	48
Sta.C.TENERIFE	57		11			68	1		28	100	128
CANARIAS	59		11		19	90	4		41	131	177
ESPAÑA	30.635	2.600	27.854	1.270	1.686	64.044	19.155	33.681	73.756	17.970	144.563

3.3.11 FRUTALES NO CÍTRICOS. Superficie provincial (ha) (Cont.)

Provincias y CC.AA.	Higuera	Chirimoyo	Aguacate	Platanera	Caqui	Kiwi	Chumbera	Mango	Granado	Frambueso	Total Frutales Carnosos
A CORUNA						151					151
LUGO						6					6
OURENSE						5					5
PONTEVEDRA						502					502
GALICIA						665					665
P.DE ASTURIAS						7					7
CANTABRIA											
ALAVA	0										0
GUIPUZCOA						14					14
VIZCAYA	1					11					12
PAIS VASCO	1					25					26
NAVARRA											
LA RIOJA					3	4					6
HUESCA	6										6
TERUEL											
ZARAGOZA	32							4			36
ARAGON	38							4			42
BARCELONA	11				5						16
GIRONA	2										2
LLEIDA	4										4
TARRAGONA			4								4
CATALUÑA	18		4		5						26
BALEARES	5.747	4			19		98				5.868
AVILA	261										261
BURGOS											
LEON											
PALENCIA											
SALAMANCA											
SEGOVIA											
SORIA											
VALLADOLID								5			5
ZAMORA		9									9
CASTILLA Y LEON	261	9						5			275
MADRID	85										85
ALBACETE								2			2
CIUDAD REAL	24										24
CUENCA	7										7
GUADALAJARA											
TOLEDO	1.473										1.473
CASTILLA LA MANCHA	1.505							2			1.507
ALICANTE	497		73		28		405	1.955			2.958
CASTELLON	46				385			59			490
VALENCIA	64		17		4.072	20		39			4.212
C. VALENCIANA	607		90		4.485	20	405	2.053			7.660
MURCIA	60						169	157			386
BADAJOS	7.674						16				7.690
CACERES	4.588					17	8			13	4.626
EXTREMADURA	12.261					17	24			13	12.316
ALMERIA	9						20	28			57
CADIZ	10		38				17	1			66
CORDOBA								17			17
GRANADA	1.040	2.068	5.598		1			5		13	8.725
HUELVA	858				173		20			144	1.195
JAEN					68						68
MALAGA	244	51	8.712				1.003	62			10.072
SEVILLA	24				17			4			45
ANDALUCIA	2.185	2.119	14.348		259		37	1.023	117	157	20.244
PALMAS (Las)	85		12	377			29				503
Sta.C.TENERIFE	32		833	7.055		19	103	228			8.270
CANARIAS	117		845	7.433		19	132	228			8.773
ESPAÑA	22.884	2.132	15.287	7.433	4.770	757	864	1.251	2.338	170	57.886

(1) Papaya y Piña

3.3.11 FRUTALES NO CÍTRICOS. Superficie provincial (ha) (Cont.)

Provincias y CC.AA.	Almendro	Almendro abandonado	Almendro no comercial	Nogal Fruto	Castaño Fruto	Avellano	Total Frutos secos	Otros Frutales No cítricos(1)	Total Frutales No cítricos
A CORUÑA				68	404		68		1.779
LUGO				175	760	1	176	10	2.219
OURENSE				56	1.611	5	61	135	2.245
PONTEVEDRA				11	190		11		1.107
GALICIA				310	2.964	6	316	145	7.351
P.DE ASTURIAS				85	800	6	91	71	3.608
CANTABRIA									12
ALAVA		32	154	46		340	573		709
GUIPUZCOA				154		4	157		3.170
VIZCAYA		0		36		101	138		442
PAIS VASCO		33	154	236		445	868		4.321
NAVARRA	2.536	380		223			3.139	30	6.056
LA RIOJA	12.380	874		472		6	13.733	12	18.479
HUESCA	16.532	807	9	126			17.474	18	28.549
TERUEL	28.135	1.650	61	148		4	29.997	25	32.067
ZARAGOZA	40.132	8.567	31	41			48.771		82.826
ARAGON	84.800	11.023	101	315		4	96.243	43	143.441
BARCELONA	1.414	748	62	11		133	2.367		5.148
GIRONA		39				2.470	2.509		5.685
LLEIDA	25.960	1.866	81	995		59	28.961	80	66.702
TARRAGONA	25.470	6.392	281	143		14.388	46.672	12	51.093
CATALUÑA	52.843	9.045	423	1.149		17.049	80.509	92	128.628
BALEARES	29.843	6.826	9.612	120		6	46.407	47	53.346
AVILA				4			4		1.473
BURGOS	168	170	63	842			1.243		2.017
LEON		15		285	1.091		300	3.596	7.693
PALENCIA	40	97					137		258
SALAMANCA	586		5				591		992
SEGOVIA		18					18		18
SORIA	1.032	283	127	168			1.610		1.982
VALLADOLID	65	122	55	10			253		275
ZAMORA	376		40		823		416		1.567
CASTILLA Y LEON	2.268	704	291	1.309	1.914		4.571	3.596	16.273
MADRID	514	363	11	3			891		1.076
ALBACETE	28.491	1.258	112	994			30.856	336	33.193
CIUDAD REAL	4.262	671	76	2			5.012	221	5.366
CUENCA	14.053	1.327	108	988			16.476	235	17.667
GUADALAJARA	549	126	68	240			982		1.088
TOLEDO	7.713	208	921	319			9.162	36	11.588
CASTILLA LA MANCHA	55.069	3.590	1.286	2.543			62.487	827	68.902
ALICANTE	27.871	4.722	78	127			32.799	286	41.483
CASTELLON	35.720	5.913	824	193		1.291	43.941		45.797
VALENCIA	32.094	4.512	780	1.803		136	39.325	9	55.751
C. VALENCIANA	95.686	15.147	1.682	2.122		1.427	116.065	294	143.031
MURCIA	102.260	6.727	8.611	268			117.867	6	148.531
BADAJOS	2.133	377	1.205	366			4.081	6	21.707
CACERES	281	7			640		288	1.528	16.188
EXTREMADURA	2.415	384	1.205	366	640		4.370	1.534	37.895
ALMERIA	40.734	4.056	2.555				47.344	48	47.557
CADIZ	433		1				434		556
CORDOBA	393	595	14	87			1.088		2.358
GRANADA	71.114	11.213	263	870	53		83.460	45	94.979
HUELVA	2.966	14		50	2.777		3.030	1.387	12.779
JAEN	4.858	797		63			5.717		8.458
MALAGA	23.157	1.781	8.109	155	7		33.201	1.376	45.026
SEVILLA	1.700	9			22		1.709	67	7.128
ANDALUCIA	145.354	18.465	10.941	1.224	2.858		175.984	2.924	218.841
PALMAS (Las)	1	14	92				106	4	683
Sta.C.TENERIFE	7	200	159				367	22	8.856
CANARIAS	8	214	251				473	26	9.539
ESPAÑA	585.974	73.775	34.570	10.744	9.177	18.951	724.013	9.647	1.009.331

(1) Datilera, Castaño fruto, Pistacho, etc.

3.3.12 VIÑEDO Y OLIVAR. Superficie provincial (ha)

Provincias y CC.AA.	Viñedo Uva de Mesa	Viñedo Uva de Transformación	Total Viñedo	Olivar Aceituna de Mesa	Olivar Aceituna de Almazara	Total Olivar
A CORUÑA		2.579	2.579			
LUGO		1.802	1.802			
OURENSE		9.032	9.032			
PONTEVEDRA		12.689	12.689			
GALICIA		26.102	26.102			
P.DE ASTURIAS		4	4			
CANTABRIA		15	15			
ALAVA		11.954	11.954	18	331	349
GUIPUZCOA	4	132	136			
VIZCAYA	1	113	114			
PAIS VASCO	5	12.199	12.204	18	331	349
NAVARRA	2	27.445	27.447		7.081	7.081
LA RIOJA		49.672	49.672		3.411	3.411
HUESCA		6.031	6.031		10.494	10.494
TERUEL		4.421	4.421		29.033	29.033
ZARAGOZA	5	36.428	36.433		20.051	20.051
ARAGON	5	46.880	46.885		59.578	59.578
BARCELONA		24.527	24.527		2.385	2.385
GIRONA		3.102	3.102	31	5.001	5.032
LLEIDA		5.671	5.671		35.170	35.170
TARRAGONA		27.817	27.817		72.578	72.578
CATALUÑA		61.117	61.117	31	115.135	115.166
BALEARES	39	3.093	3.132	167	8.751	8.918
AVILA		3.598	3.598		3.042	3.042
BURGOS		18.091	18.091			
LEON	64	6.772	6.836			
PALENCIA		693	693			
SALAMANCA		2.221	2.221		1.439	1.439
SEGOVIA		1.899	1.899			
SORIA		912	912			
VALLADOLID		17.479	17.479		1.069	1.069
ZAMORA		16.648	16.648		789	789
CASTILLA Y LEON	64	68.313	68.377		6.339	6.339
MADRID	41	12.952	12.993		28.048	28.048
ALBACETE		110.921	110.921		38.420	38.420
CIUDAD REAL		202.768	202.768		174.925	174.925
CUENCA		120.002	120.002	9	37.327	37.336
GUADALAJARA		2.974	2.974		24.182	24.182
TOLEDO		143.416	143.416		128.072	128.072
CASTILLA LA MANCHA		580.080	580.080	9	402.926	402.935
ALICANTE	5.868	11.590	17.458	18	28.920	28.938
CASTELLON	135	1.214	1.350	6	28.899	28.905
VALENCIA	2.891	63.098	65.988	10	34.387	34.397
C. VALENCIANA	8.894	75.903	84.796	33	92.206	92.240
MURCIA	3.477	37.812	41.289		27.786	27.786
BADAJOS		82.563	82.563	1.055	200.118	201.172
CACERES	9	5.615	5.625	19.266	40.811	60.077
EXTREMADURA	9	88.178	88.188	20.321	240.929	261.250
ALMERIA	381	514	894		34.605	34.605
CADIZ		8.935	8.935	567	21.969	22.536
CORDOBA	19	8.023	8.042		340.244	340.244
GRANADA	1.658	3.525	5.183		192.422	192.422
HUELVA	138	2.593	2.731	4.598	22.163	26.761
JAEN	15	259	273	1.069	582.804	583.874
MALAGA	101	5.404	5.505	2.866	133.668	136.534
SEVILLA	3.685	2.223	5.908	63.736	138.909	202.645
ANDALUCIA	5.996	31.476	37.472	72.836	1.466.784	1.539.620
PALMAS (Las)		1.444	1.444	8		8
Sta.C.TENERIFE		7.265	7.265			
CANARIAS		8.709	8.709	8		8
ESPAÑA	18.534	1.129.951	1.148.484	93.422	2.459.305	2.552.727

3.3.13 OTROS CULTIVOS LEÑOSOS Y VIVEROS. Superficie provincial (ha)

Provincias y CC.AA.	Algarrobo	Otros cultivos Leñosos	Total Otros cultivos leñosos	Total Viveros
A CORUÑA				439
LUGO				70
OURENSE				59
PONTEVEDRA				94
GALICIA				662
P.DE ASTURIAS				197
CANTABRIA				4
ALAVA				1
GUIPUZCOA				46
VIZCAYA				540
PAIS VASCO				587
NAVARRA				46
LA RIOJA				160
HUESCA				
TERUEL				118
ZARAGOZA				444
ARAGON				563
BARCELONA	30		30	214
GIRONA				275
LLEIDA				439
TARRAGONA	8.415	26	8.442	317
CATALUÑA	8.446	26	8.472	1.244
BALEARES	15.442	30	15.472	373
AVILA				203
BURGOS				
LEON		57	57	59
PALENCIA				
SALAMANCA		10	10	40
SEGOVIA				606
SORIA				
VALLADOLID				237
ZAMORA	6		6	13
CASTILLA Y LEON	6	67	72	1.158
MADRID				1
ALBACETE				17
CIUDAD REAL				
CUENCA		128	128	
GUADALAJARA		412	412	173
TOLEDO				
CASTILLA LA MANCHA		540	540	190
ALICANTE	1.242	9	1.250	2.992
CASTELLON	7.902		7.902	880
VALENCIA	11.198		11.198	2.630
C. VALENCIANA	20.342	9	20.351	6.501
MURCIA	2.816		2.816	478
BADAJOS				475
CACERES				409
EXTREMADURA				885
ALMERIA	366	839	1.204	72
CADIZ	2.540		2.540	
CORDOBA				332
GRANADA	80		80	127
HUELVA				
JAEN		54	54	155
MALAGA	1.272		1.272	1.055
SEVILLA				831
ANDALUCIA	4.257	893	5.150	2.572
PALMAS (Las)		8	8	3
Sta.C.TENERIFE				171
CANARIAS		8	8	174
ESPAÑA	51.309	1.573	52.881	15.795

3.4.- Distribución de superficies por sistema de cultivo: secano y regadío.

Se incluye aquí la distribución de la superficie de cada cultivo según el sistema de explotación: secano o regadío. El detalle de cultivos en invernadero y huertos familiares puede verse en el epígrafe anterior.

Los resultados están referidos a las Comunidades Autónomas, puesto que la consistencia para ámbitos territoriales menores puede no ser suficiente. Al disponerse de datos sobre la composición de las principales asociaciones de cultivos ha podido calcularse la superficie dedicada a cada cultivo, resultante de prorratear la superficie total de la asociación por el porcentaje de participación de cada uno de los cultivos que la integran.

3.4.1 CULTIVOS EN SECANO. Distribución por Comunidades Autónomas (ha)

CULTIVOS	ESPAÑA	GALICIA	P.DE ASTURIAS	CANTABRIA	PAIS VASCO	NAVARRA	LA RIOJA	ARAGON	CATALUÑA
Trigo duro	620.413					5.332		174.909	
Trigo blando	1.344.079	17.519	7	859	29.646	57.306	30.108	65.564	67.463
Cebada 2 carreras	2.980.249	129		24	13.111	102.477	23.030	379.761	179.736
Cebada 6 carreras	425.990							40.546	6.239
Avena	457.998	285		87	7.656	17.417	20	23.271	5.472
Centeno	110.020	6.581					10	13.691	160
Triticale	31.161	7				19		1.463	3.038
Mezcla de cereales	42.996	421						9.388	1.756
Maiz	18.183	14.311	119	143	0	334	12	532	619
Sorgo	3.097								
Otr. cereales grano	479								
TOTAL CEREALES GRANO	6.034.666	39.253	127	1.112	50.432	183.313	53.180	709.126	264.484
Judías secas	1.661	870	445	17	4				231
Habas secas	11.383					321			45
Lentejas	19.207								
Garbanzos	24.884								70
Guisantes secos	69.916					564		1.958	209
Veza	22.001			29		393		487	135
Altramuz	1.491								
Algarrobas	8								
Yeros	11.327							306	55
O. leguminosas grano	969	9				40			
TOTAL LEGUMINOSAS GRANO	162.847	879	445	46	4	1.318		2.751	744
Patata	14.278	9.394	357	71	100	168		52	182
Batata boniato	25								
O. tuberculos c.h.	45								
TOTAL TUBERCULOS	14.348	9.394	357	71	100	168		52	182
Remolacha azucarera	3.217						2		
Algodon	4.667								
Girasol	670.002				1.013	1.855	628	7.893	1.377
Soja	586								
Colza	10.259					994			2.131
Cacahuete									
Otras oleaginosas									
Tabaco									
Pimiento Pimentón	373								
Condimentos	688								
Lúpulo	153								
Aromaticas	2.155								
O. cultivos indust.	804							122	
TOTAL CULTIVOS INDUSTRIALES	692.904				1.013	2.849	630	8.014	3.508
Maiz forrajero	73.293	61.445	6.027	3.484	227	447		298	1.013
Alfalfa	66.714	117		160	201	299	170	13.639	9.510
Veza (veza+avena)	34.422					764	29	1.236	336
Otros forrajes	241.108	439	5.077			2.416	299	17.415	33.776
Praderas polifitas	204.414	184.583	7.869	1.653	0	2.234	2	3.810	1.156
Nabo forrajero									
Remolacha forrajera	520	486	4						
Coles y berzas forr.	2.105	2.100	5						
O. de escarda forr.	308	204							27
TOTAL CULTIVOS FORRAJEROS	622.884	249.372	18.981	5.297	429	6.160	499	36.398	45.817
Acelga	28	26							2
Col repollo	240	235	1						
Col brocoli	79								
Esparrago	1.700					550			
Lechuga	616	130		6					9
Tomate	842	93			3				32
Sandia	139								6
Melon	1.594							21	4
Calabaza	111								
Calabacin	123	41							16
Pimiento	233	144			44				
Puerro	33	16			9				
Alcachofa	80						12		
Coliflor	16	4							
Ajo	286	13							
Cebolla	926	398							43
Remolacha de mesa									
Zanahoria	34	34							
Maiz dulce	18								
Judías verdes	325	290							14
Guisantes verdes	1.174	87							3
Habas verdes	40		1			18			
Fresa-freson	58	24							
Huerta vacía	5.169	30	360				102	35	1.518
Champiñón	118						118		
Otras hortalizas	51	39	2			10			
TOTAL HORTALIZAS EN CAMPO	14.034	1.604	364	6	56	578	232	56	1.645
Flores y ornament.	326	95							
TOTAL CULTIVOS HERBACEOS	7.542.009	300.598	20.274	6.532	52.035	194.386	54.541	756.398	316.381
BARBECHO Y POSIO	3.083.403	30.307	387	886	4.107	32.268	14.578	486.500	38.306
TIERRAS DE LABOR	10.625.412	330.905	20.661	7.418	56.141	226.653	69.119	1.242.898	354.687

3.4.1 CULTIVOS EN SECANO. Distribución por Comunidades Autónomas (ha)

CULTIVOS	ESPAÑA	GALICIA	P.DE ASTURIAS	CANTABRIA	PAIS VASCO	NAVARRA	LA RIOJA	ARAGON	CATALUÑA
Naranja	3.809				12				135
Mandarino	1.768								701
Limonero	3.993				0				14
Pomelo	35								
Naranja amargo									
Otros cítricos	16								
TOTAL CÍTRICOS	9.622				13				850
Manzano	9.105	641	2.497	12	3.081	30	53	651	45
Manzano no comercial	2.422	2.051	112		69		27	4	18
Peral	2.712	121	17		50	50	57	983	406
Membrilero	504							11	21
Nispero	131								2
Albaricoquero	2.116							113	94
Cerezo y guindo	22.708	414	4		26	447	65	6.087	2.617
Melocotonero,nect.	2.882		8		8	88	52	776	618
Ciruelo	2.747		3		1	21	40	238	26
Higuera	21.660				1			14	4
Chirimoyo	76								
Aguacate	2.791								
Caqui	795								5
Platanera	84								
Kiwi	675	653	7		15				
Chumbera	397								
Mango	109								
Granado	516								
Almendro	548.002					2.118	12.155	78.652	46.986
Almendro abandonado	73.775					380	874	11.023	9.045
Almendro no comercial	33.079					154		98	412
Nogal fruto	6.377	310	85		236	223	248	233	263
Avellano	9.820	6	6		308		6	4	8.063
Castaño de fruto	9.145	2.955	800						
Otros frutales	9.022	145	71			19	4	25	88
TOTAL FRUTALES NO CÍTRICOS	761.651	7.296	3.608	12	3.981	3.376	13.581	98.912	68.712
Uva de mesa	8.320				4		2		
Uva transformación	800.046	25.465	4	15	10.787	14.466	29.685	35.663	53.763
TOTAL VIÑEDO	808.366	25.465	4	15	10.791	14.468	29.685	35.663	53.763
Aceituna de mesa	47.301				18				31
Aceituna almazara	1.849.761				251	4.147	2.021	50.244	96.634
TOTAL OLIVAR	1.897.062				269	4.147	2.021	50.244	96.664
Algarrobo	48.168								7.848
O. cultivos leñosos	1.357								20
TOTAL OTROS CULTIVOS LEÑOSOS	49.525								7.868
Viveros	2.990	441	197	4	585	26		66	94
TOTAL CULTIVOS LEÑOSOS	3.529.215	33.201	3.810	31	15.639	22.019	45.286	184.884	227.950
TOTAL HUERTOS FAMILIARES	39.209	17.196	3.036	778	1.341	1.014	193	398	1.256
TOTAL TIERRAS DE CULTIVO	14.193.836	381.302	27.506	8.227	73.122	249.686	114.598	1.428.180	583.893

3.4.1 CULTIVOS EN SECANO. Distribución por Comunidades Autónomas (ha) (Cont.)

CULTIVOS	BALEARES	CASTILLA-LEON	MADRID	CASTILLA LA MANCHA	C.VALENCIANA	R.DE MURCIA	EXTREMADURA	ANDALUCIA	CANARIAS
Trigo duro	881	7.108		14.355	600	87	25.636	391.505	
Trigo blando	1.686	679.430	20.787	170.766	3.247	2.056	68.854	128.631	149
Cebada 2 carreras	10.364	1.181.142	51.720	846.475	14.832	1.575	80.659	95.189	25
Cebada 6 carreras	8.190	125.209	961	149.598	5.928	30.920	5.191	53.208	
Avena	7.426	103.705	3.233	138.538	1.760	10.751	88.745	49.633	
Centeno		76.114	790	11.538	30		885	222	
Triticale	1.837	2.295	179	3.195			1.522	17.159	
Mezcla de cereales	1.993	3.027	6	4.705	77		11.639	9.982	
Maiz		999	132	65	20	46	356	187	307
Sorgo								3.097	
Otr. cereales grano					112		367		
TOTAL CEREALES GRANO	32.377	2.179.030	77.808	1.339.236	26.606	45.435	283.853	748.813	481
Judías secas		70							24
Habas secas	228						65	10.722	1
Lentejas		3.078		15.467				662	
Garbanzos	109	4.134	489	1.048	52		4.751	14.212	19
Guisantes secos	133	50.469	955	6.265	16		3.375	5.973	
Veza	81	13.741	488	4.878	52	450		1.267	
Altramuz		1.427			7			56	
Algarrobas						8			
Yeros		1.481	448	8.832	204				
O. leguminosas grano	634	161					100		25
TOTAL LEGUMINOSAS GRANO	1.185	74.561	2.379	36.491	332	458	8.292	32.893	69
Patata	31	555		68	67	65		116	3.051
Batata boniato									25
O. tuberculos c.h.					45				
TOTAL TUBERCULOS	31	555		68	112	65		116	3.076
Remolacha azucarera		59						3.156	
Algodon								4.667	
Girasol		177.745	1.035	194.036	829		11.615	271.977	
Soja							586		
Colza		4.109		1.387			128	1.510	
Cacahuete									
Otras oleaginosas									
Tabaco									
Pimiento Pimentón						373			
Condimentos								688	
Lúpulo		153							
Aromaticas		21		1.367	267	358		142	
O. cultivos indust.		367						315	
TOTAL CULTIVOS INDUSTRIALES		182.454	1.035	196.790	1.097	731	12.328	282.456	
Maiz forrajero	68	263		22					
Alfalfa	9	40.592		1.063	284	2	494	172	
Veza (veza+avena)	64	27.236		948	172		833	2.803	
Otros forrajes	20.608	72.387	11	22.447	634		18.208	46.845	548
Praderas polifitas		1.499		576	152		858		24
Nabo forrajero									
Remolacha forrajera		30							
Coles y berzas forr.									
O. de escarda forr.		63						15	
TOTAL CULTIVOS FORRAJEROS	20.749	142.069	11	25.056	1.242	2	20.393	49.835	572
Acelga						2			2
Col repollo						34	45		
Col brocoli									
Esparrago				50				1.100	
Lechuga					8	48		415	
Tomate	21			635	28	28		2	
Sandía	3		19	25	3	9	34	39	2
Melón	70	63	402	329	83		227	395	
Calabaza		3			18			84	5
Calabacin	5				0				61
Pimiento		41			1			3	
Puerro		9							
Alcachofa	1				18			49	
Coliflor								10	1
Ajo		125		114			32	1	
Cebolla	3	61		73				4	345
Remolacha de mesa									
Zanahoria									
Maiz dulce									18
Judías verdes					2			12	6
Guisantes verdes		741			1			342	
Habas verdes								20	
Fresa-freson								34	
Huerta vacía	144	176		573	240	1.618	127	189	57
Champiñón									
Otras hortalizas									
TOTAL HORTALIZAS EN CAMPO	246	1.219	421	1.799	441	1.748	420	2.699	498
Flores y ornament.					4	154		72	
TOTAL CULTIVOS HERBACEOS	54.589	2.579.889	81.655	1.599.440	29.833	48.592	325.286	1.116.884	4.696
BARBECHO Y POSIO	24.796	604.172	64.792	940.146	46.611	97.612	309.668	377.627	10.640
TIERRAS DE LABOR	79.386	3.184.061	146.447	2.539.586	76.444	146.204	634.954	1.494.511	15.336

3.4.1 CULTIVOS EN SECANO. Distribución por Comunidades Autónomas (ha) (Cont.)

CULTIVOS	BALEARES	CASTILLA-LEON	MADRID	CASTILLA LA MANCHA	C.VALENCIANA	R.DE MURCIA	EXTREMADURA	ANDALUCIA	CANARIAS
Naranja	213				438	458		2.481	73
Mandarino	49				803	21		195	
Limonero	21				73	3.324		520	40
Pomelo						35			
Naranja amargo									
Otros citricos					16				
TOTAL CITRICOS	284				1.330	3.838		3.195	112
Manzano	42	1.735		167	107			43	
Manzano no comercial		68		74					
Peral	54	242		127	106	382	38	80	
Membrillero		5			104			363	
Nispero	6			3	1			99	19
Albaricoquero	775			17	263	746	5	99	3
Cerezo y guindo		2.035		157	1.729		6.785	2.344	
Melocotonero,nect.	15	24		156	248	268	4	616	1
Ciruelo	83	144		1.039	190	139	553	218	52
Higuera	5.705	261	85	1.079	161	31	12.099	2.122	98
Chirimoyo	4	9						63	
Aguacate								2.755	36
Caqui	19				771				
Platanera									84
Kiwi									
Chumbera	98					111	24	37	127
Mango								109	
Granado					483	5		28	
Almendro	27.940	2.242	514	52.905	90.032	94.017	1.775	138.663	4
Almendro abandonado	6.826	704	363	3.590	15.147	6.727	384	18.465	214
Almendro no comercial	9.612	291	11	1.286	1.567	7.581	1.191	10.626	251
Nogal fruto	113	998	3	2.369	493		4	800	
Avellano					1.427				
Castaño de fruto		1.914					640	2.835	
Otros frutales	8	3.596		671	7	0	1.502	2.863	26
TOTAL FRUTALES NO CITRICOS	51.300	14.265	975	63.641	112.837	110.008	25.004	183.227	916
Uva de mesa	28	64	40		3.731	52	9	4.388	
Uva transformacion	1.511	53.592	12.171	367.618	56.906	30.836	72.068	29.086	6.410
TOTAL VIÑEDO	1.538	53.656	12.212	367.618	60.638	30.888	72.078	33.474	6.410
Aceituna de mesa	61			9	23		19.272	27.880	8
Aceituna almazara	7.846	5.309	27.673	358.783	80.259	19.566	211.428	985.601	
TOTAL OLIVAR	7.907	5.309	27.673	358.792	80.282	19.566	230.700	1.013.481	8
Algarrobo	15.349	6			20.207	2.685		2.072	
O. cultivos leñosos	29			433				875	
TOTAL OTROS CULTIVOS LEÑOSOS	15.379	6		433	20.207	2.685		2.947	
Viveros	183	267	1	173	330	47	99	303	174
TOTAL CULTIVOS LEÑOSOS	76.591	73.502	40.861	790.657	275.624	167.033	327.881	1.236.627	7.619
TOTAL HUERTOS FAMILIARES	1.952	2.976	185	977	2.726	685	966	2.491	1.038
TOTAL TIERRAS DE CULTIVO	157.928	3.260.539	187.493	3.331.221	354.795	313.922	963.802	2.733.629	23.993

3.4.2 CULTIVOS EN REGADÍO O INVERNADERO. Distribución por Comunidades Autónomas (ha)

CULTIVOS	ESPAÑA	GALICIA	P.DE ASTURIAS	CANTABRIA	PAIS VASCO	NAVARRA	LA RIOJA	ARAGON	CATALUÑA
Trigo duro	32.777					1.197		12.822	
Trigo blando	159.253	79				10.833	4.518	39.080	22.723
Cebada 2 carreras	229.100	5				4.758	4.663	74.397	16.995
Cebada 6 carreras	11.945						75	3.054	240
Avena	9.464					262	24	1.170	982
Centeno	503	1						354	
Triticale	1.844							8	332
Mezcla de cereales	918	1						348	21
Arroz	100.072					2.607		9.892	20.833
Maiz	350.404	1.594				17.484	433	59.025	26.718
Sorgo	1.505								212
Otr. cereales grano	224								
TOTAL CEREALES GRANO	898.010	1.680				37.142	9.712	200.149	89.054
Judías secas	2.260	154	5			21		2	116
Habas secas	459								424
Lentejas	11								11
Garbanzos	110								4
Guisantes secos	7.809					411			50
Veza	729								4
Altramuz									
Yeros									
O. leguminosas grano	133	1							
TOTAL LEGUMINOSAS GRANO	11.512	155	5			21	411	2	608
Patata	50.811	3.621	39	32	984	40	1.872	383	705
Batata boniato	271								
Chufa	194								
O. tuberculos c.h.	14								
TOTAL TUBERCULOS	51.290	3.621	39	32	984	40	1.872	383	705
Caña de azúcar	58								
Remolacha azucarera	53.554				2.561		656		
Algodon	48.529								
Girasol	54.485					278		3.255	2.316
Soja	4							4	
Colza	1.138							76	482
Cacahuete	35								
Tabaco	8.114								
Lupulo	179								
Pimiento para pimen	826								
Condimentos	57								4
Aromaticas	468								
O. cultivos indust.	6.385								56
TOTAL CULTIVOS INDUSTRIALES	173.832				2.561	278	656	3.335	2.859
Maiz forrajero	12.396	407	3	106	377		55	888	1.692
Alfalfa	158.312	0				5.702	789	68.200	22.281
Veza (veza+avena)	1.326					40		14	539
Otros forrajes	34.925	37	5			191		15.405	6.205
Praderas polifitas	34.290	2.141				800	206	1.099	111
Nabo forrajero	3							3	
Remolacha forrajera	343	116							1
Coles y berzas forr.	545	513	8						
O. de escarda forr.	283	56							209
TOTAL CULTIVOS FORRAJEROS	242.424	3.270	16	106	377	6.734	1.050	85.609	31.038
Acelga	245	18					5	22	51
Col repollo	811	100	5				1	147	38
Col brocoli	4.242						47	344	46
Esparrago	5.292					1	479		0
Apio	186								69
Lechuga	6.230	126	66		1	125		127	293
Lombarda	23								
Escarola	352							346	6
Tomate	25.028	98				0	3.528	65	563
Sandia	9.592							261	50
Melon	16.787								65
Calabaza	1.099								14
Calabacin	1.631	6				25	18	31	546
Pepino	30								
Berenjena	508					9		211	20
Pimiento	3.212	148				14	330	47	276
Puerro	1.987	21							13
Alcachofa	11.541						841	326	484
Coliflor	1.162	0						159	54
Ajo	16.422	16							16
Cebolla	19.032	207	2			3	447	8	609
Remolacha de mesa	621					1			
Zanahoria	4.154	17					206		4
Maiz dulce	866								
Judías verdes	1.632	146				83		114	777
Guisantes verdes	9.232	34					609	1.296	1.180
Habas verdes	908						297		7
Fresa-freson	3.811	9							6
Huerta vacía	37.277						570	30	43
Otras hortalizas	3.536	4					277		24
TOTAL HORTALIZAS EN CAMPC	187.451	951	74		102	7.537	2.321	4.221	6.928
Flores y ornament.	1.389	1				102	6	19	205
TOTAL CULTIVOS HERBACEOS	1.565.909	9.677	133	137	4.045	52.244	15.619	294.324	130.832
BARBECHO Y POSIO	95.634	712			299	6.904	1.607	8.878	4.390
TIERRAS DE LABOR	1.661.543	10.389	133	137	4.344	59.148	17.227	303.202	135.222

3.4.2 CULTIVOS EN REGADÍO O INVERNADERO. Distribución por Comunidades Autónomas (ha)

CULTIVOS	ESPAÑA	GALICIA	P.DE ASTURIAS	CANTABRIA	PAIS VASCO	NAVARRA	LA RIOJA	ARAGON	CATALUÑA
Naranja	162.861								2.054
Mandarino	118.927								10.370
Limonero	39.240								23
Pomelo	1.397								
Naranja amargo	48								
Otros cítricos	531								
TOTAL CITRICOS	323.004								12.447
Manzano	21.530	35			16	235	484	6.186	12.444
Manzano no comercial	178				15		123	11	7
Peral	25.142				160	1.309	2.615	6.982	9.987
Membrillero	766								42
Nispero	1.555								
Albaricoquero	17.039					46	13	1.824	438
Cerezo y guindo	10.972					16	293	5.827	1.667
Melocotonero,nect.	70.875					465	731	16.048	18.798
Ciruelo	15.223					179	175	1.372	772
Higuera	1.224							23	14
Chirimoyo	2.056								
Aguacate	12.496								4
Caqui	3.976						3		
Platanera	7.348								
Kiwi	82	12			11		4		
Chumbera	467								
Mango	1.142								
Granado	1.822							4	
Almendra	37.972					418	225	6.147	5.857
Almendra no comercial	1.490							4	11
Nogal fruto	4.367				0		225	82	886
Avellano	9.130				138				8.986
Castaño de fruto	32	9							
Frambueso	170								
Otros frutales	625					12	8	18	5
TOTAL FRUTALES NO CITRICOS	247.680	55			340	2.680	4.898	44.530	59.917
Uva de mesa	10.213				1				5
Uva transformacion	329.905	637			1.412	12.979	19.988	11.217	7.355
TOTAL VIÑEDO	340.118	637			1.412	12.979	19.988	11.222	7.355
Aceituna de mesa	46.121								
Aceituna almazara	609.544				80	2.934	1.390	9.335	18.501
TOTAL OLIVAR	655.665				80	2.934	1.390	9.335	18.501
Algarrobo	3.141								598
O. cultivos leñosos	216								6
TOTAL OTROS CULTIVOS LEÑOSOS	3.357								604
Viveros	12.805	221			1	20	160	497	1.150
Huertos familiares	64.471	4.909	20		1.113	2.043	2.186	5.292	6.772
TOTAL CULTIVOS LEÑOSOS	1.582.629	914			1.833	18.612	26.436	65.583	99.974
TOTAL HUERTOS FAMILIARES	64.471	4.909	20		1.113	2.043	2.186	5.292	6.772
TOTAL TIERRAS DE CULTIVO	3.308.643	16.212	153	137	7.291	79.803	45.849	374.077	241.968
TOTAL SUPERFICIE EN INVERNADERO	65.989	424	205	1	335	316	74	248	868

3.4.2 CULTIVOS EN REGADÍO O INVERNADERO. Distribución por Comunidades Autónomas (ha) (Cont.)

CULTIVOS	BALEARES	CASTILLA-LEON	MADRID	CASTILLA LA MANCHA	C.VALENCIANA	R.DE MURCIA	EXTREMADURA	ANDALUCIA	CANARIAS
Trigo duro		369		1.872	326	114	3.199	12.877	
Trigo blando	411	37.823	57	22.492	584	1.373	4.920	14.360	
Cebada 2 carreras	431	52.532	1.648	64.866	258	467	2.225	5.854	1
Cebada 6 carreras	236	1.382		3.445	714	1.370	47	1.382	
Avena	150	1.764	137	2.064	550	26		2.336	
Centeno			149						
Triticale	0			908				595	
Mezcla de cereales	16	5			6			521	
Arroz					15.415	565	24.814	25.947	
Maiz	105	116.386	5.676	32.598	194	209	67.124	22.833	26
Sorgo								1.293	
Otr. cereales grano								224	
TOTAL CEREALES GRANO	1.349	210.261	7.666	128.247	18.047	4.124	102.330	88.223	27
Judias secas	13	1.949							
Habas secas				1				34	
Lentejas									
Garbanzos	26	36	0					23	
Guisantes secos		2.182	100	5.029			17	2	
Veza		45		677					
Altramuz									
Yeros									
O. leguminosas grano								132	
TOTAL LEGUMINOSAS GRANO	39	4.212	101	5.707			149	59	
Patata	623	20.919	284	3.249	1.328	1.218	720	12.907	1.887
Batata boniato					56			118	97
Chufa					194				
O. tuberculos c.h.					14				
TOTAL TUBERCULOS	623	20.919	284	3.249	1.592	1.218	720	13.025	1.985
Caña de azúcar								58	
Remolacha azucarera		38.675						11.662	
Algodon						78		48.451	
Girasol	15	15.535		3.431			3.383	26.272	
Soja									
Colza		575		4					
Cacahuete	29				6				
Tabaco		93					7.454	567	
Lupulo		179							
Pimiento para pimen		45							
Condimentos			6			197	585		46
Aromaticas			8	333	9	58		10	49
O. cultivos indust.	50			6.265		14			
TOTAL CULTIVOS INDUSTRIALES	94	55.102	14	10.034	15	347	11.422	87.067	49
Maiz forrajero	464	5.042		2.622	17	146	101	475	
Alfalfa	730	31.916	1.220	13.426	1.934	292	3.393	8.429	
Veza (veza+avena)	186	297		144	4			103	
Otros forrajes	2.911	3.425		1.368	6	112	3.219	2.041	
Praderas polifitas		8.381		1.388	8		19.687	469	
Nabo forrajero									
Remolacha forrajera		15		211					
Coles y berzas forr		25							
O. de escarda forr.		17							
TOTAL CULTIVOS FORRAJEROS	4.291	49.119	1.220	19.159	1.969	551	26.400	11.517	
Acelga		3	6	43	12	57	3	10	16
Col repollo	25	47			78	308		39	22
Col brocoli				1.906	596	1.014		289	
Esparrago		125	173	1.598	12		864	2.041	
Apio		27			14	23		53	
Lechuga	14	579	0	1.003	116	382	3	3.254	142
Lombarda		7			16				
Escarola									
Tomate	472	23	14	596	484	43	16.389	2.291	28
Sandía	783	2	2	1.260	2.433	2.602	326	1.873	
Melon	102	12	98	4.290	793	7.120	2.140	2.166	
Calabaza		257			660			80	87
Calabacin	504	12	2		201	68	66	96	56
Pepino	11			10	7			3	
Berenjena	2				151		59	56	
Pimiento	6	184	112	772	442	302	306	236	
Puerro	6	1.054	28		27	89	203	515	32
Alcachofa	104		81	160	2.699	5.256		1.575	
Coliflor		58			130	34		704	24
Ajo		452	655	11.277	25		279	3.695	7
Cebolla	189	2.152	28	9.374	774	290	273	3.825	50
Remolacha de mesa		62			7			552	
Zanahoria		2.036	39	310	87			1.426	29
Maiz dulce				721	29			88	28
Judias verdes	3	286			69	0		145	8
Guisantes verdes	13	803		4.908	1			380	
Habas verdes			3	11	27	212		247	8
Fresa-freson		831			60			2.905	
Huerta vacía	292	55	62	322	2.218	26.021	113	4.225	357
Otras hortalizas		42	15	859	359	29	204	1.679	
TOTAL HORTALIZAS EN CAMPC	2.526	9.108	1.319	39.422	12.527	43.849	21.228	34.446	893
Flores y ornament.	14				434	235	14	222	137
TOTAL CULTIVOS HERBACEOS	8.937	348.721	10.603	205.817	34.583	50.323	162.263	234.559	3.092
BARBECHO Y POSIO	1.632	1.606	2.112	10.949	32.371	7.916	3.383	12.416	459
TIERRAS DE LABOR	10.568	350.327	12.715	216.766	66.954	58.238	165.646	246.974	3.551

3.4.2 CULTIVOS EN REGADÍO O INVERNADERO. Distribución por Comunidades Autónomas (ha) (Cont.)

CULTIVOS	BALEARES	CASTILLA-LEON	MADRID	CASTILLA LA MANCHA	C.VALENCIANA	R.DE MURCIA	EXTREMADURA	ANDALUCIA	CANARIAS
Naranja	634				82.425	13.727	279	63.231	512
Mandarino	120				93.566	4.047	39	10.785	
Limonero	420				10.189	23.082		5.461	66
Pomelo					599	400		398	
Naranja amargo					10	11		28	
Otros cítricos					531				
TOTAL CITRICOS	1.175				187.320	41.266	317	79.902	578
Manzano	4	843	9	60	861		3	290	59
Manzano no comercial		13		10					
Peral	5	725		6	481	1.420	1.197	242	11
Membrillero		56			78	10	14	565	
Nispero		5			1.269			281	
Albaricoquero	12			1.446	3.749	9.213	7	291	1
Cerezo y guindo	2	20		5	1.556	86	1.123	378	
Melocotonero,nect.	10			66	5.793	15.546	5.946	7.431	40
Ciruelo	16	4	91	745	2.476	2.462	3.362	3.490	79
Higuera	42			425	446	29	162	63	19
Chirimoyo								2.056	
Aguacate					90			11.593	809
Caqui					3.714			259	
Platanera									7.348
Kiwi					20		17		19
Chumbera					405	57			5
Mango								913	228
Granado		5		2	1.570	152		89	
Almendro	1.903	26		2.165	5.654	8.243	639	6.691	4
Almendro no comercial					115	1.030	14	315	
Nogal fruto	6	311		173	1.629	268	362	424	
Avellano	6								
Castaña de fruto								23	
Frambueso							13	157	
Otros frutales	39			156	288	5	33	61	
TOTAL FRUTALES NO CITRICOS	2.046	2.008	101	5.261	30.194	38.523	12.891	35.614	8.623
Uva de mesa	11		1		5.162	3.425		1.608	
Uva transformacion	1.582	14.721	780	212.462	18.996	6.976	16.110	2.390	2.299
TOTAL VIÑEDO	1.594	14.721	781	212.462	24.158	10.401	16.110	3.998	2.299
Aceituna de mesa	106				10		1.049	44.956	
Aceituna almazara	905	1.031	376	44.143	11.948	8.219	29.500	481.183	
TOTAL OLIVAR	1.011	1.031	376	44.143	11.958	8.219	30.549	526.139	
Algarrobo	92				135	131		2.185	
O. cultivos leñosos	1	67		108	9			18	8
TOTAL OTROS CULTIVOS LEÑOSOS	93	67		108	144	131		2.203	8
Viveros	190	891		17	6.172	431	785	2.269	
Huertos familiares	2.996	7.503	235	3.816	6.484	3.940	4.060	12.123	977
TOTAL CULTIVOS LEÑOSOS	6.109	18.718	1.258	261.990	259.945	98.972	60.653	650.124	11.508
TOTAL HUERTOS FAMILIARES	2.996	7.503	235	3.816	6.484	3.940	4.060	12.123	977
TOTAL TIERRAS DE CULTIVO	19.674	376.548	14.207	482.572	333.383	161.150	230.360	909.222	16.037
TOTAL SUPERFICIE EN INVERNADERO	122	149	193	88	1.735	9.157	187	44.445	7.444

3.5.- Asociaciones de cultivos.

En los epígrafes anteriores las superficies indicadas para cada cultivo corresponden a la agregación de la superficie en cultivo puro y el prorrateo asignado en el caso de cultivos asociados. De esta forma, por ejemplo, las 214.809 ha de olivar de transformación asociado están incluidas en las 2.459.305 ha de olivar transformación nacional, de acuerdo con el prorrateo indicado en cada parcela.

A continuación se recogen las superficies de las diferentes asociaciones como tales, con el fin de poder tener un conocimiento de esta modalidad de cultivo.

Se consideran las siguientes asociaciones más significativas:

- Asociaciones con olivar de transformación.
- Asociaciones con viñedo de transformación.
- Asociaciones con almendro.
- Asociaciones de cítricos y frutales entre sí.
- Otras asociaciones.

Un caso muy particular de asociaciones de cultivo son los Huertos Familiares. La composición cultural de los Huertos Familiares se ha incluido en el punto 3.3. Los componentes de los Huertos Familiares no se incluyen en los cultivos puros, así por ejemplo las 2.273 ha de olivar presentes en los Huertos Familiares no están comprendidas en las 2.552.727 ha de olivar total nacional.

3.5.1 ASOCIACIONES DE CULTIVOS. Distribución por Comunidades Autónomas (ha)

ASOCIACIONES	ESPAÑA	GALICIA	P.DE ASTURIAS	CANTABRIA	PAIS VASCO	NAVARRA	LA RIOJA	ARAGON	CATALUNA	BALEA-RES	CASTILLA Y LEON	MADRID	CASTILLA LA MANCHA	COMUNIDAD VALENCIANA	REGION DE EXTREMA- MURCIA	ANDALU- DURA	CANARIAS
Con el Olivar de Transform.																	
Olivar-Almendo	134.349																
Olivar-Viñedo	31.655																
Olivar-Higuera	9.474																
Olivar-Cerezo y Guindo	9.225																
Olivar-Limonero	192																
Olivar-Herbáceos	3																
Olivar-Otras	29.910																
Total	214.809																
Con el Viñedo para Transform.																	
Viñedo-Olivar	28.661																
Viñedo-Almendo	2.793																
Viñedo-Higuera	1.111																
Viñedo-Otras	5.865																
Total	38.431																
Con el Almendo																	
Olivar-Almendo	134.349																
Viñedo-Almendo	2.793																
Almendo-Herbáceos	25																
Almendo-Cerezo y Guindo	1.048																
Almendo-Higuera	8.904																
Almendo-Otros Cultivos Leñosos	23.939																
Almendo-Otras	63																
Total	171.120																
Frutales entre si																	
Citricos y/o Frutales	12.804																
Frutales Fruto Pepita	2.795																
Frutales Fruto Hueso	2.590																
Frutales Fruto Pepita-Hueso	1.924																
Frutales tropicales	1.844																
Total	21.957																
Otras Asociaciones																	
	29.659																
TOTAL ASOCIACIONES	310.172																

3.6.- Cambios de superficies de cultivo de verano a otoño.

Se incluye a continuación un cuadro en el que se refleja la evolución de las superficies entre la investigación general desarrollada en los meses de verano y la desarrollada en otoño en la submuestra de rendimientos. Esta evolución se debe, principalmente a la aparición de cultivos sucesivos posteriores, que bien suceden a un cultivo de verano o aparecen sobre superficie de barbecho consignada anteriormente. No se contemplan los cambios de cultivo a barbecho pero si la corrección de errores cuando el cultivo consignado en la investigación de verano fue erróneo.

Los resultados se presentan en dos cuadros:

El primero en forma de matriz de transformación o de cambio de cultivos según su ocupación en verano. En la columna de la izquierda figuran los cultivos sucesivos aparecidos en la visita de otoño. En la parte superior de la matriz pueden verse los grupos de cultivos encontrados en la visita de verano a los que aquellos suceden.

El segundo cuadro representa la distribución de los nuevos cultivos aparecidos en otoño en cada una de las Comunidades Autónomas.

3.6.1 CULTIVOS SUCESIVOS. Distribución según su ocupación en verano (ha)

MODO	CULTIVO	CULTIVO AL AIRE LIBRE EN VERANO							CULTIVO EN INVERNADERO EN VERANO			TOTAL CAMBIOS	
		CEREALES	LEGUMINOSAS	TUBERCULOS	FORRAJERAS	INDUSTRIALES	HORTALIZAS	BARBECHOS	ASOCIACION HORTALIZAS	HORTALIZAS	ASOCIACION HORTALIZAS		VACIOS
CULTIVO AL AIRE LIBRE EN OTOÑO	ARROZ							245					245
	MAIZ	9.203		137	876	539	21	2.425					13.201
	SORGO	581						684					1.265
	JUDIAS SECAS				91		8	358					457
	HABAS SECAS							16					16
	LENTEJAS						18						18
	GUISANTES SECOS						9						9
	PATATA	29			15	31	292		1.470	4			1.841
	REMOLACHA AZUCARERA		150										150
	GIRASOL	14.528		10	1.020		247		12.133				27.937
	MAIZ FORRAJERO	2.375			2.218		165		1.334				6.093
	OTROS CEREALES FORRAJEROS	277			8.230		1						8.508
	ACELGA	37					201		120	13			371
	NABO FORRAJERO	670			5		18						693
	COL REPOLLO	35			13		2.286		579				2.970
	COL BROCOLI	1.676			167		6.849		5.266	7			13.964
	MAIZ DULCE	41		2	256	48	267		230				843
	APIO						606						606
	LECHUGA	2.747			227		20.153		5.334	19			28.481
	ESCAROLA						321						321
	TOMATE						457		3				459
	SANDIA			57			2.040		1.649				3.746
	MELON						383		855				1.238
	CALABACIN				61		81		60				202
	BERENJENA	1					14		13				29
	PIMIENTO	146					474		616				1.236
	PUERRO				113		62		19				193
	ALCACHOFA	98		6			2.433		1.765	10			4.312
	COLIFLOR	9		89			1.302		1.166	5			2.573
	AJO			5			6						11
	CEBOLLA	71		106			451		193	17			839
	ZANAHORIA								177				177
	JUDIAS VERDES			50			549		77				676
	GUISANTES VERDES								15				15
	HABAS VERDES	49				5			178				3.453
	OTRAS HORTALIZAS			16			228		123				367
	ASOCIACION HORTALIZAS			50		18			58		111		312
	CALABAZA								92				92
	OTRAS ASOCIACIONES			13		9							23
	CULTIVO EN INVERNADERO EN OTOÑO	JUDIAS SECAS										3	
PATATA											62	21	83
ACELGA											8	43	51
COL REPOLLO											637		637
MAIZ DULCE											12	13	24
LECHUGA											38	2	40
TOMATE											171	643	817
CALABACIN											192	438	631
PEPINO											803	660	1.463
BERENJENA											30	347	377
PIMIENTO											911	1.341	2.258
CEBOLLA											6	34	39
JUDIAS VERDES											30	87	118
GUISANTES VERDES											39		39
HABAS VERDES												13	13
OTRAS HORTALIZAS										11		6	
ASOCIACION HORTALIZAS										6	150	156	
TOTAL CAMBIOS		31.721	165	2.087	12.720	570	43.314	37.179	187	2.959	3.643	163	134.708

3.6.2 CULTIVOS SUCESIVOS. Distribución por Comunidades Autónomas (ha) (*)

MODO	CULTIVO	P. DE ASTURIAS	CANTABRIA	NAVARRA	LA RIOJA	ARAGON	CATALUÑA	BALEARES	CASTILLA Y LEON	MADRID	CASTILLA LA MANCHA	C. VALENCIANA	R. DE MURCIA	EXTREMADURA	ANDALUCIA	CANARIAS	Total general	
CULTIVO AL AIRE LIBRE EN OTOÑO	ARROZ					117									127		245	
	MAIZ	68		188	186	8.038	2.513	36	931		905			61	189	87	13.201	
	SORGO					301	964										1.265	
	JUDIAS SECAS	111							346								457	
	HABAS SECAS						16										16	
	LENTEJAS						18										18	
	GUISANTES SECOS											9					9	
	PATATA					6			180	1.051			79	135		366	24	1.841
	REMOLACHA AZUCARERA									150								150
	GIRASOL					10.818	5.480			9.737		1.598				304		27.937
	MAIZ FORRAJERO	2.142	338				3.054		222	337								6.093
	OTROS CEREALES FORRAJEROS	72	8.159			100	177											8.508
	ACELGA				15	43	70						144	99				371
	NABO FORRAJERO	693																693
	COL REPOLLO			15	33	41	198		45	22	16		2.077	523				2.970
	COL BROCOLI			1.086			202			39			168	173	11.610			13.964
	MAIZ DULCE									41			255					843
	APIO							441						147	18			606
	LECHUGA				1			423	216		143			720	11.784	6	14.742	28.481
	ESCAROLA					290	31											321
	TOMATE		3				330				6			21	99			459
	SANDIA					1.632			4		1		999	13		1.098		3.746
	MELON					5	25		302				873	17		5	11	1.238
	CALABACIN						22							60	69			202
	BERENJENA		13				12				3							29
	PIMIENTO			526	189		20										408	1.236
	PUERRO						14			179								193
	ALCACHOFA		111	149	31	724		67					1.344	1.169		718		4.312
	COLIFLOR		182	969		165		81					46	45		985	100	2.573
	AJO						6									5		11
	CEBOLLA					47	443				58		112	179		5		839
	ZANAHORIA										79		98					177
	JUDIAS VERDES				7		562				6			10		42		676
	GUISANTES VERDES														15			15
	HABAS VERDES						470						341	2.642				3.453
	OTRAS HORTALIZAS			8	86		43			43			153	34				367
	ASOCIACION HORTALIZAS	18					70			76			149					312
	CALABAZA						92											92
	OTRAS ASOCIACIONES	23																23
	Total aire libre		3.127	8.498	1.599	1.893	21.746	16.606	1.153	13.231	32	5.565	5.681	28.241	662	19.039	870	127.943
	CULTIVO EN INVERNADERO EN OTOÑO	JUDIAS SECAS	3															3
		PATATA												83				83
		ACELGA			19			23			8							51
		COL REPOLLO												637				637
		MAIZ DULCE															24	24
LECHUGA		4			36												40	
TOMATE							14	1					19			725	58	
CALABACIN							7						17	2		605	631	
PEPINO							140			19						1.304	1.463	
BERENJENA																377	377	
PIMIENTO		5											5			2.241	7	
CEBOLLA																	39	
JUDIAS VERDES																113	113	
GUISANTES VERDES							39										39	
HABAS VERDES													13				13	
OTRAS HORTALIZAS							2						15				17	
ASOCIACION HORTALIZAS							150					6					156	
Total Invernadero		11			56	2	373	1	27	27		840	2		5.364	90	6.765	
Total Cambios		3.138	8.498	1.599	1.949	21.747	16.979	1.155	13.231	60	5.565	6.521	28.243	662	24.403	960	134.708	

(*) Excepto las correspondientes Galicia y País Vasco

3.7.- Tipificación de regadíos e invernaderos

Las parcelas con infraestructura de regadío se han tipificado en función de la modalidad del sistema de riego de acuerdo con la siguiente clasificación:

- Tipo 1: Riego por superficie o gravedad.
- Tipo 2: Riego por aspersión de tipo fijo.
- Tipo 3: Riego por aspersión de tipo automotriz.
- Tipo 4: Riego localizado.
- Tipo 5: Otros sistemas de riego.

Análogamente a los regadíos los invernaderos se tipifican, en este caso, de acuerdo a su tecnificación en cuatro categorías que se relacionan a continuación:

- Tipo 1: Invernaderos elementales.
- Tipo 2: Invernaderos sencillos.
- Tipo 3: Invernaderos altamente tecnificados.
- Tipo 4: Otros invernaderos no citados anteriormente.

3.7.1 TIPOS DE REGADÍO. Distribución de tierras de cultivo en regadío o invernadero por provincias (ha)

Provincias y CC.AA	Total regadío	Gravedad	Aspersión	Automotriz	Localizado	Otros	Sin información	Superficie en invernadero
CORUNA (A)	3.483	3.239	189		55			186
LUGO	2.810	2.644	165		1			9
OURENSE	6.180	3.389	2.728		62			15
PONTEVEDRA	3.740	3.244	73		2	421		213
GALICIA	16.212	12.516	3.155		2	539		424
P.DE ASTURIAS	153	71	77			5		205
CANTABRIA	137		137					1
ALAVA	6.104	785	4.143		1.054	120	2	
GUIPUZCOA	309	75	3		4	227		136
VIZCAYA	878	580	12		230	56		199
PAIS VASCO	7.291	1.440	4.158		1.288	403	2	335
NAVARRA	79.803	52.583	10.271	276	16.025	130	518	316
LA RIOJA	45.849	14.276	16.485		14.649	422	17	74
HUESCA	170.172	75.893	59.130	21.564	13.538		46	7
TERUEL	25.398	20.521	1.836		2.916	16	109	
ZARAGOZA	178.507	129.495	11.180	11.121	26.623	67	21	240
ARAGON	374.077	225.909	72.147	32.685	43.078	83	175	248
BARCELONA	8.880	3.938	375	1.012	3.347	140	69	620
GIRONA	26.053	20.704	964	1.152	3.192	5	36	89
LLEIDA	136.974	81.693	17.854	7.070	30.212	119	26	47
TARRAGONA	70.061	26.362	2.404	14	40.844	153	283	112
CATALUÑA	241.968	132.696	21.597	9.249	77.594	417	415	868
BALEARES	19.674	1.231	6.685	2.161	9.462	16	119	122
AVILA	15.177	441	5.641	9.018	77			12
BURGOS	19.906	4.317	7.828	3.359	4.394	5	4	
LEON	107.934	89.573	17.241	991	109		20	29
PALENCIA	53.833	37.571	10.202	5.766	62		232	4
SALAMANCA	32.163	1.876	19.432	10.671	55		129	8
SEGOVIA	13.581	742	8.659	3.438	730		12	
SORIA	3.526	1.826	1.556	136			8	0
VALLADOLID	85.628	1.180	29.783	45.314	9.351			72
ZAMORA	44.800	19.353	11.491	13.355	532		68	24
CASTILLA Y LEON	376.548	156.880	111.833	92.046	15.311	5	473	149
MADRID	14.207	7.210	3.241	2.032	1.699	12	13	193
ALBACETE	143.648	3.971	51.759	52.492	35.147	9	271	77
CIUDAD REAL	195.333	1.236	30.420	9.063	154.615			11
CUENCA	47.183	787	16.003	6.664	22.557		1.172	
GUADALAJARA	9.107	4.864	1.897	2.346				
TOLEDO	87.301	10.795	16.035	12.174	48.209	12	75	
CASTILLA LA MANCHA	482.572	21.652	116.114	82.738	260.528	21	1.519	88
ALICANTE	90.810	43.040	934	4	44.454		2.378	1.192
CASTELLON	54.739	14.809	166	240	38.657	215	652	182
VALENCIA	187.834	87.748	242	740	96.196	12	2.895	360
C. VALENCIANA	333.383	145.597	1.342	985	179.307	227	5.925	1.735
R.DE MURCIA	161.150	36.167	820	146	122.503	87	1.427	9.157
BADAJOS	161.929	67.330	17.075	10.554	66.629	13	327	139
CACERES	68.431	40.959	13.813	8.232	5.408		18	48
EXTREMADURA	230.360	108.290	30.888	18.786	72.037	13	346	187
ALMERIA	36.861	12.960	24		23.699		177	29.587
CADIZ	40.604	7.220	17.356	6.272	8.029	1.637	90	1.270
CORDOBA	91.411	6.856	17.626	4.463	62.377		88	91
GRANADA	105.044	40.384	3.443	501	60.598		117	5.220
HUELVA	41.404	478	1.691	47	39.177		11	6.578
JAEN	285.333	6.207	1.770		276.754		602	125
MALAGA	55.130	3.817	2.558	981	47.229	530	16	1.288
SEVILLA	253.437	85.904	22.750	4.285	140.249		249	287
ANDALUCIA	909.222	163.826	67.218	16.549	658.112	2.167	1.350	44.445
PALMAS (Las)	2.692	364	459		1.754	114		3.762
Sta.C.TENERIFE	13.345	1.894	3.241		8.163	48		3.682
CANARIAS	16.037	2.258	3.700		9.917	162		7.444
ESPAÑA	3.308.643	1.082.604	469.868	257.654	1.482.054	4.164	12.299	65.989

3.7.2 TIPOS DE INVERNADERO. Distribución de la superficie de invernadero por provincias (ha)

Provincias y CC.AA	Total invernaderos	Elementales	Normales	Tecnicados	Otros	Sin Información
CORUNA (A)	186	97	75	15		
LUGO	9	9	0			
OURENSE	15	5	7			3
PONTEVEDRA	213	47	149	17		
GALICIA	424	157	232	32		3
P.DE ASTURIAS	205	10	160		35	
CANTABRIA	1		1			
ALAVA						
GUIPUZCOA	136	10	121	5		
VIZCAYA	199	81	111	7		
PAIS VASCO	335	91	232	12		
NAVARRA	316	199	117			
LA RIOJA	74	74				
HUESCA	7			7		
TERUEL						
ZARAGOZA	240	204	2			34
ARAGON	248	204	2	7		34
BARCELONA	620	160	395	11	50	4
GIRONA	89	54	11	22		3
LLEIDA	47	11	36			
TARRAGONA	112	109	3			
CATALUNA	868	334	445	32	50	6
BALEARES	122	77	1	29		14
AVILA	12		12			
BURGOS						
LEON	29	6		8		15
PALENCIA	4					4
SALAMANCA	8	0	8			
SEGOVIA						
SORIA	0	0				
VALLADOLID	72		15			57
ZAMORA	24	24				
CASTILLA Y LEON	149	31	35	8		76
MADRID	193	62	105	4	21	
ALBACETE	77		23			54
CIUDAD REAL	11	11				
CUENCA						
GUADALAJARA						
TOLEDO						
CASTILLA LA MANCHA	88	11	23			54
ALICANTE	1.192	144	435	37	264	313
CASTELLON	182	84			98	
VALENCIA	360	190	14		156	
C. VALENCIANA	1.735	418	450	37	518	313
R.DE MURCIA	9.157	3.101	5.955	82	19	
BADAJOS	139	45	79			15
CACERES	48	29	19			1
EXTREMADURA	187	73	97			16
ALMERIA	29.587	6.030	21.832	1.473		252
CADIZ	1.270	560	678	6	10	16
CORDOBA	91	45	45			
GRANADA	5.220	1.122	3.911	134		54
HUELVA	6.578	6.481	61	36		
JAEN	125	119	6			
MALAGA	1.288	1.085	168			34
SEVILLA	287	190	89			8
ANDALUCIA	44.445	15.632	26.790	1.649	10	364
PALMAS (Las)	3.762	359	3.239		164	
Sta.C.TENERIFE	3.682	360	2.968		280	74
CANARIAS	7.444	720	6.207		445	74
ESPAÑA	65.989	21.194	40.851	1.893	1.098	954

3.8.- Superficie de cultivos leñosos según el estado de la producción.

Mediante un código complementario, añadido al del propio cultivo, se ha recogido también información en campo sobre el estado de producción de los cultivos leñosos. Se han previsto los tres códigos siguientes:

- 1 Nueva plantación del año.
- J Plantación joven que aún no produce.
- N Cultivo abandonado.
- Y Plantaciones no comerciales.
- La ausencia de código complementario significa cultivo en producción en plantación comercial.

El objetivo que pretende conseguir la utilización de estos códigos complementarios es doble: por una parte, conocer cuál es el estado de las plantaciones de leñosos en la fecha de realización de la encuesta y, por otra, analizar la evolución del cultivo mediante la comparación, entre dos años consecutivos, de las parcelas por él ocupadas. Es necesario señalar que, por el momento, en el cumplimiento de este último objetivo se plantean problemas, dada la dificultad inherente a la aplicación homogénea de los códigos anteriormente citados.

Se incluyen los resultados correspondientes a los cultivos de naranjo, mandarino, limonero, manzano, peral, albaricoquero, cerezo, melocotonero, ciruelo, higuera, almendro, avellano, viñedo y olivar.

3.8.1 SUPERFICIE DE CULTIVOS LEÑOSOS SEGÚN EL ESTADO DE LA PRODUCCIÓN. Distribución por Comunidades Autónomas (ha)

ESTADO DE PRODUCCIÓN	ESPAÑA	GALICIA	P.DE ASTURIAS	CANTABRIA	PAIS VASCO	NAVARRA	LA RIOJA	ARAGON	CATALUÑA
NARANJO									
Plantación de 1º año	2.830								42
Plantación Joven	25.411					12			863
Plantación en Producción	134.622								1.174
Plantación Abandonada	3.143								89
Plantación no comercial	665								20
Total NARANJO	166.671					12			2.188
MANDARINO									
Plantación de 1º año	1.006								192
Plantación Joven	17.290								2.003
Plantación en Producción	101.129								8.236
Plantación Abandonada	1.142								640
Plantación no comercial	127								
Total MANDARINO	120.695								11.071
LIMONERO									
Plantación de 1º año	105								
Plantación Joven	3.048								
Plantación en Producción	38.014					0			23
Plantación Abandonada	2.040								14
Plantación no comercial	26								
Total LIMONERO	43.233					0			37
MANZANO									
Plantación de 1º año	457		2		49	5		19	371
Plantación Joven	2.203		38		809			270	735
Plantación en Producción	26.492	649	2.448	12	2.237	260	493	5.963	11.342
Plantación Abandonada	1.483	8	8		2		44	585	40
Plantación no comercial	2.600	2.051	112		84		149	15	25
Total MANZANO	33.235	2.727	2.608	12	3.181	265	687	6.852	12.513
PERAL									
Plantación de 1º año	419						253		155
Plantación Joven	1.048					26	1	140	420
Plantación en Producción	24.192	40	16		188	1.283	2.364	6.882	9.527
Plantación Abandonada	2.054					50	54	943	283
Plantación no comercial	141	82	1		21				8
Total PERAL	27.854	121	17		209	1.359	2.672	7.965	10.393
ALBARICOQUERO									
Plantación de 1º año	970					4		254	17
Plantación Joven	1.868							326	101
Plantación en Producción	15.652					42	13	1.333	373
Plantación Abandonada	436							24	4
Plantación no comercial	228								37
Total ALBARICOQUERO	19.155					46	13	1.937	532
CEREZO Y GUINDO									
Plantación de 1º año	358	15						150	130
Plantación Joven	2.717	27			1			1.355	675
Plantación en Producción	25.914	38			21	463	330	8.873	3.103
Plantación Abandonada	2.743						19	1.413	367
Plantación no comercial	1.949	333	4		4		9	123	9
Total CEREZO Y GUINDO	33.681	414	4		26	463	358	11.914	4.284
MELOCOTONERO Y NECTARINAS									
Plantación de 1º año	3.204					7		552	977
Plantación Joven	8.743					59		1.665	2.628
Plantación en Producción	59.949				0	429	736	13.891	15.400
Plantación Abandonada	1.749					59	48	716	329
Plantación no comercial	112		8		8				82
Total MELOCOTONERO Y NECTARINAS	73.756		8		8	553	784	16.824	19.415
CIRUELO									
Plantación de 1º año	252							11	19
Plantación Joven	1.298							109	22
Plantación en Producción	15.599				1	191	175	1.284	725
Plantación Abandonada	759					8	40	207	25
Plantación no comercial	61		3		1				7
Total CIRUELO	17.970		3		1	200	215	1.611	798
ALMENDRO									
Plantación de 1º año	8.315							389	451
Plantación Joven	20.542							1.708	422
Plantación en Producción	557.117					2.536	12.380	82.702	51.970
Plantación Abandonada	73.775				33	380	874	11.023	9.045
Plantación no comercial	34.570				154			101	423
Total ALMENDRO	694.318				187	2.916	13.254	95.924	62.311
NOGAL FRUTO									
Plantación de 1º año	121	4					6		13
Plantación Joven	1.074	18						22	258
Plantación en Producción	8.859	71	85		188	223	464	289	821
Plantación Abandonada	205				46				57
Plantación no comercial	485	216			2		2	4	
Total NOGAL FRUTO	10.744	310	85		236	223	472	315	1.149
AVELLANO									
Plantación de 1º año	183								174
Plantación Joven	503								481
Plantación en Producción	15.027	1			192		6	4	13751
Plantación Abandonada	2.041				122				1589
Plantación no comercial	1.198	5	6		131				1055
Total AVELLANO	18.951	6	6		445		6	4	17049
VINEDO									
Plantación de 1º año	20.387	79			389	12	823	449	1780
Plantación Joven	32.839	334			33	275	113	877	4229
Plantación en Producción	1.059.422	24276	4	15	5002	27091	48623	43747	53307
Plantación Abandonada	28.853	1412			62	67	114	1803	1751
Plantación no comercial	6.992	1			6717	2		8	50
Total VINEDO	1.148.492	26102	4	15	12204	27447	49672	46885	61117
OLIVAR									
Plantación de 1º año	36.422				6	96	204	216	1073
Plantación Joven	117.007					442	17	1082	4290
Plantación en Producción	2.327.553				0	6539	3108	54461	88283
Plantación Abandonada	66.568					4	82	3819	21173
Plantación no comercial	5.177				342			2	346
Total OLIVAR	2.552.727				349	7081	3411	59578	115166

3.8.1 SUPERFICIE DE CULTIVOS SEGÚN EL ESTADO DE LA PRODUCCIÓN. Distribución por Comunidades Autónomas (ha) (Cont.)

ESTADO DE PRODUCCIÓN	BALEARES	CASTILLA-LEÓN	MADRID	CASTILLA LA MANCHA	C.VALENCIANA	R.DE MURCIA	EXTREMADURA	ANDALUCIA	CANARIAS	
NARANJO										
Plantación de 1º año				1.529		342		9	894	14
Plantación Joven				7.808		2.162		264	14.302	
Plantación en Producción	652			73.136		11.392		5	47.807	456
Plantación Abandonada	161			328		279			2.268	17
Plantación no comercial	34			63		9			440	98
Total NARANJO	848			82.863		14.184		279	65.712	585
MANDARINO										
Plantación de 1º año					775	12			27	
Plantación Joven					12.264	1.077			1.946	
Plantación en Producción	120				80.795	2.962		39	8.977	
Plantación Abandonada	49				407	16			30	
Plantación no comercial					127					
Total MANDARINO	169				94.368	4.068		39	10.979	
LIMONERO										
Plantación de 1º año					15	90				
Plantación Joven					788	2.093			168	
Plantación en Producción	437				9.426	22.616			5.415	97
Plantación Abandonada	5				34	1.592			395	
Plantación no comercial						15			3	8
Total LIMONERO	442				10.262	26.406			5.980	105
MANZANO										
Plantación de 1º año									11	
Plantación Joven	24	171		3	135					
Plantación en Producción	4	1.693	9	185	811			3	322	59
Plantación Abandonada	18	714		39	22					
Plantación no comercial		81		84						
Total MANZANO	47	2.659	9	311	968			3	334	59
PERAL										
Plantación de 1º año		11								
Plantación Joven		70		2	17	130		230	13	
Plantación en Producción	29	744		53	531	1.291		987	245	11
Plantación Abandonada	30	141		56	36	382		17	61	
Plantación no comercial		2		22	3				3	
Total PERAL	59	968		134	587	1.802		1.235	322	11
ALBARICOQUERO										
Plantación de 1º año					405	291				
Plantación Joven				135	625	680			2	
Plantación en Producción	493			1.320	2.873	8.841		12	351	1
Plantación Abandonada	186			9	110	66			35	3
Plantación no comercial	108					81			3	
Total ALBARICOQUERO	786			1.463	4.012	9.959		12	391	4
CEREZO Y GUIINDO										
Plantación de 1º año					21			42		
Plantación Joven		181		7	271				198	
Plantación en Producción	2	1.541		149	2.696	86		6.313	2.300	
Plantación Abandonada		154		3	283			288	217	
Plantación no comercial		178		3	14			1.265	8	
Total CEREZO Y GUIINDO	2	2.055		162	3.285	86		7.908	2.722	
MELOCOTONERO Y NECTARINAS										
Plantación de 1º año					112	637		408	511	
Plantación Joven					934	1.681		1.068	708	
Plantación en Producción	26	24		208	4.815	13.464		4.474	6.442	41
Plantación Abandonada				10	180	30			378	
Plantación no comercial				5		2			7	
Total MELOCOTONERO Y NECTARINAS	26	24		223	6.041	15.814		5.949	8.046	41
CIRUELO										
Plantación de 1º año		3				106		53	61	
Plantación Joven					189	151		461	146	
Plantación en Producción	98	137	91	1.356	2.339	2.301		3.328	3.441	131
Plantación Abandonada		2		203	97	42		73	62	
Plantación no comercial		6		4	40	2				
Total CIRUELO	98	147	91	1.785	2.666	2.602		3.914	3.709	131
ALMENDRO										
Plantación de 1º año	166			3.033	677	532		297	2.771	
Plantación Joven	2.534	29		4.018	3.753	5.077		149	2.851	
Plantación en Producción	27.143	2.238	514	48.019	91.256	96.651		1.968	139.732	8
Plantación Abandonada	6.826	704	363	3.590	15.147	6.727		384	18.465	214
Plantación no comercial	9.612	291	11	1.286	1.682	8.611		1.205	10.941	251
Total ALMENDRO	46.281	3.262	888	59.945	112.515	117.599		4.004	174.760	473
NOGAL FRUTO										
Plantación de 1º año				74	23					
Plantación Joven		278		324	88			79	6	
Plantación en Producción	120	974	3	2.108	1.742	268		287	1.217	
Plantación Abandonada		58		2	42					
Plantación no comercial				34	228					
Total NOGAL FRUTO	120	1.309	3	2.543	2.122	268		366	1.224	
AVELLANO										
Plantación de 1º año					9					
Plantación Joven					22					
Plantación en Producción	6				1067					
Plantación Abandonada					330					
Plantación no comercial										
Total AVELLANO	6				1427					
VINEDO										
Plantación de 1º año		1480	1	9264	1294	650		3488	647	30
Plantación Joven	8	618		11740	8608	893		4141	678	290
Plantación en Producción	3105	63228	11383	549252	71467	37949		79737	33855	7381
Plantación Abandonada	19	2875	1610	9816	3427	1798		805	2298	999
Plantación no comercial		177		9		1		17		8
Total VINEDO	3132	68377	12993	580080	84796	41291		88188	37478	8709
OLIVAR										
Plantación de 1º año	415	251	41	5755	1403	492		6726	19745	
Plantación Joven	351		156	28163	4891	1785		12412	63418	
Plantación en Producción	7016	6079	25498	360062	75199	24844		235479	1440984	
Plantación Abandonada	912	9	2350	8955	9228	657		6090	13289	
Plantación no comercial	224		3	1518	7	543			2184	
Total OLIVAR	8918	6339	28048	402935	92240	27786		261250	1539620	8

3.9.- Matrices de cambio de cultivo entre los años 2007 y 2008 por Comunidad Autónoma.

Al permanecer la muestra de segmentos fija de unos años a otros es posible conocer la sustitución de unos cultivos por otros, en una determinada área geográfica, entre las fechas de realización de la Encuesta en dos años sucesivos. Esto se consigue mediante un tratamiento informático adecuado, consistente en superponer a cada segmento, perteneciente al área geográfica objeto de estudio, el parcelario correspondiente al año anterior, e identificar el cultivo o aprovechamiento del suelo correspondiente a cada uno de esos puntos en cada edición de la encuesta.

Cada recinto genera, de este modo, una determinada variación formada por dos cultivos o aprovechamientos del suelo, de los que el primero es el que ha sido identificado para el primer año y el segundo el que corresponde al segundo año. P.e.: barbecho-trigo, trigo-girasol, cebada-cebada, pastizal-barbecho, matorral-matorral, o cualquier otra pareja de cultivos o aprovechamientos del suelo cuya sucesión en el tiempo, sobre un mismo punto, sea posible. El proceso de cálculo consiste en estimar la superficie de cada una de las variaciones que han aparecido, y calcular las correspondientes frecuencias, considerando los factores de extrapolación.

Se incluyen los dos tipos de matrices siguientes:

- La primera de ellas, "*Origen de las Superficies de Cultivo en 2008*", indica, para la superficie de cada uno de los cultivos o aprovechamientos del suelo de 2008, la distribución porcentual según su origen en 2007.
- La segunda, "*Destino de las Superficies de 2007*", nos indica, para la superficie de cada uno de los cultivos y aprovechamientos del suelo de 2007, cual ha sido su distribución porcentual por destino en 2008.

La selección de cultivos o aprovechamientos del suelo, que se ha efectuado para la formación de estas matrices, contempla fundamentalmente los principales cultivos herbáceos, que son los que presentan mayores variaciones interanuales, ya que los pequeños cambios que experimentan las demás ocupaciones del terreno (cultivos leñosos y no cultivo) pueden verse enmascarados por errores derivados de la no exacta coincidencia de los parcelarios de los segmentos en años sucesivos, pese a la utilización de parcelarios preimpresos.

Se presentan las matrices correspondientes a todas las Comunidades Autónomas.

3.9.1 Galicia. Matrices de Cambio de Cultivos.

Origen de las Superficies de Cultivos de 2008

Cultivo 2008	CULTIVO 2007 (%)																TOTAL											
	Cereales invierno					Maíz	Otros Cereales Grano	Leguminosas Grano	Tubérculos	Remolacha Azucarera	Girasol	Algodonero	Otros C. Industriales	Cultivos Forrajeros	Hortalizas y Flores	Total Cultivos Herbáceos		Barbecho	Cultivos Leñosos	Otras Asociaciones	Otras Superficies							
	Trigo	Cebada	Avena	Centeno	Total																							
Trigo	43,2	0,3	0,0	2,4	45,9	2,8	0,0	0,0	17,7							16,5	0,2						83,2	7,5	0,0	0,4	9,0	100,0
Cebada	27,4	13,5			40,9	4,4			0,1							53,4							98,8	0,9			0,3	100,0
Avena	23,5		11,4		34,9	0,0			0,8							16,9							52,6	17,8		0,2	29,3	100,0
Centeno	8,2	0,1		28,0	36,2	0,9			1,0							2,9							41,1	53,3	0,0	0,1	5,5	100,0
Total Cereales Invierno	30,2	0,3	0,2	11,5	42,2	2,1	0,0	0,0	11,3							12,0	0,1						67,8	23,9	0,0	0,3	8,0	100,0
Maíz	2,7	0,2	0,0	0,0	2,9	60,1	0,1	0,2	3,4							11,4	0,3						78,6	3,8	1,0	4,0	12,6	100,0
Otros Cereales Grano	31,1				31,1	0,6	2,2		28,3							0,1							62,4	35,8		1,0	0,8	100,0
Leguminosas Grano	1,1				1,1	0,4		54,4	1,5							9,4							66,8	16,7		4,1	12,4	100,0
Tubérculos	28,6			4,6	33,2	1,2	0,1	0,3	31,1							14,8	0,1						80,7	7,3	0,0	2,0	10,0	100,0
Remolacha Azucarera																												
Girasol																												
Algodonero																												
Otros C. Industriales																												
Cultivos Forrajeros	0,8	0,0	0,0	0,1	0,9	0,5	0,0	0,0	0,2							89,0	0,0						90,6	1,9	0,0	0,1	7,3	100,0
Hortalizas y Flores						5,7			6,3							5,3	58,3						75,6	6,0	0,3	6,9	11,2	100,0
Total Cultivos Herbáceos	4,0	0,0	0,0	1,1	5,2	2,4	0,0	0,0	2,0							78,2	0,2						88,1	4,0	0,1	0,3	7,6	100,0
Barbecho	6,8	0,0	0,0	3,2	10,0	3,5	0,0	0,0	2,3							11,3	0,6						27,8	51,3	0,0	1,3	19,5	100,0
Cultivos Leñosos	0,0	0,0		0,0	0,0	0,0	0,2		0,0							0,3	0,0						0,5	0,3	90,8	1,7	6,7	100,0
Otras Asociaciones	0,8			0,1	0,9	3,6		0,0	1,0							5,0	0,5						11,0	1,6	6,1	73,9	7,4	100,0
Otras Superficies	0,0	0,0	0,0	0,0	0,0	0,0		0,0	0,0							0,6	0,0						0,7	0,1	0,1	0,1	99,1	100,0
TOTAL	0,4	0,0	0,0	0,1	0,5	0,3	0,0	0,0	0,2							6,6	0,0						7,6	0,7	0,6	0,3	90,8	100,0

Destino de las Superficies de Cultivos de 2007

Cultivo 2007	CULTIVO 2008 (%)																TOTAL											
	Cereales invierno					Maíz	Otros Cereales Grano	Leguminosas Grano	Tubérculos	Remolacha Azucarera	Girasol	Algodonero	Otros C. Industriales	Cultivos Forrajeros	Hortalizas y Flores	Total Cultivos Herbáceos		Barbecho	Cultivos Leñosos	Otras Asociaciones	Otras Superficies							
	Trigo	Cebada	Avena	Centeno	Total																							
Trigo	46,8	0,4	0,7	5,1	53,1	1,7	0,4	0,0	13,8							14,2							83,2	10,6	0,0	0,6	5,7	100,0
Cebada	28,2	20,4		3,3	51,9	12,8										27,7							92,4	0,9	0,6		6,1	100,0
Avena	0,4		47,9		48,3	0,0										35,2							83,6	3,9			12,5	100,0
Centeno	8,8			59,1	67,9	0,0			7,4							4,7							80,0	16,8	0,1	0,3	2,8	100,0
Total Cereales Invierno	37,9	0,5	0,8	17,3	56,4	1,4	0,3	0,0	12,2							12,2							82,5	11,9	0,0	0,5	5,1	100,0
Maíz	4,4	0,1	0,0	0,8	5,4	55,3	0,0	0,0	0,9							12,1	0,4						74,0	7,9	0,5	3,7	13,8	100,0
Otros Cereales Grano	19,7				19,7	18,6	13,1		12,0							3,8							67,2	32,8				100,0
Leguminosas Grano	2,2				2,2	12,6		41,9	11,0							13,0							80,7	5,4	0,0	1,3	12,6	100,0
Tubérculos	37,6	0,0	0,0	1,2	38,9	4,2	0,7	0,0	29,4							8,0	0,6						81,8	7,0	0,0	1,4	9,7	100,0
Remolacha Azucarera																												
Girasol																												
Algodonero																												
Otros C. Industriales																												
Cultivos Forrajeros	1,0	0,0	0,0	0,1	1,2	0,4	0,0	0,0	0,4							88,8	0,0						90,8	1,0	0,0	0,2	7,9	100,0
Hortalizas y Flores	4,1				4,1	3,6			1,1							5,0	49,2						63,1	15,9	0,1	6,2	14,8	100,0
Total Cultivos Herbáceos	4,4	0,1	0,1	1,3	5,8	2,4	0,0	0,0	1,9							79,1	0,2						89,4	2,1	0,0	0,4	8,0	100,0
Barbecho	4,2	0,0	0,3	17,4	21,9	1,2	0,2	0,1	1,8							17,8	0,1						43,2	41,8	0,2	0,6	14,2	100,0
Cultivos Leñosos	0,0			0,0	0,0	0,4			0,0							0,3	0,0						0,7	0,0	84,5	2,6	12,1	100,0
Otras Asociaciones	0,5		0,0	0,1	0,7	3,1	0,0	0,0	1,2							3,0	0,4						8,4	2,6	3,2	65,4	20,4	100,0
Otras Superficies	0,0	0,0	0,0	0,0	0,1	0,0	0,0	0,0	0,0							0,5	0,0						0,6	0,1	0,0	0,0	99,2	100,0
TOTAL	0,4	0,0	0,0	0,2	0,7	0,2	0,0	0,0	0,2							6,6	0,0						7,7	0,6	0,6	0,3	90,9	100,0

3.9.2 P. de Asturias. Matrices de Cambio de Cultivos.

Origen de las Superficies de Cultivos de 2008

Cultivo 2008	CULTIVO 2007 (%)														TOTAL					
	Cereales invierno				Maíz	Otros Cereales Grano	Leguminosas Grano	Tubérculos	Remolacha Azucarera	Girasol	Algodonero	Otros C. Industriales	Cultivos Forrajeros	Hortalizas y Flores		Total Cultivos Herbáceos	Barbecho	Cultivos Leñosos	Otras Asociaciones	Otras Superficies
	Trigo	Cebada	Avena	Centeno																
Trigo	93,1																			100,0
Cebada																				
Avena																				
Centeno																				
Total Cereales Invierno	93,1				93,1										6,9					100,0
Maíz																				
Otros Cereales Grano																				
Leguminosas Grano																				
Tubérculos																				
Remolacha Azucarera																				
Girasol																				
Algodonero																				
Otros C. Industriales																				
Cultivos Forrajeros																				
Hortalizas y Flores																				
Total Cultivos Herbáceos	0,0				0,0	0,0	0,2	1,0	1,2						67,0	1,5				100,0
Barbecho																				
Cultivos Leñosos																				
Otras Asociaciones																				
Otras Superficies																				
TOTAL	0,0				0,0	0,0	0,0	0,0	0,0	0,0	0,0	0,0	0,0	0,0	1,4	0,0				100,0

Destino de las Superficies de Cultivos de 2007

Cultivo 2007	CULTIVO 2008 (%)														TOTAL						
	Cereales invierno				Maíz	Otros Cereales Grano	Leguminosas Grano	Tubérculos	Remolacha Azucarera	Girasol	Algodonero	Otros C. Industriales	Cultivos Forrajeros	Hortalizas y Flores		Total Cultivos Herbáceos	Barbecho	Cultivos Leñosos	Otras Asociaciones	Otras Superficies	
	Trigo	Cebada	Avena	Centeno																	Total
Trigo	100,0																				100,0
Cebada																					
Avena																					
Centeno																					
Total Cereales Invierno	100,0				100,0																100,0
Maíz																					
Otros Cereales Grano																					
Leguminosas Grano																					
Tubérculos																					
Remolacha Azucarera																					
Girasol																					
Algodonero																					
Otros C. Industriales																					
Cultivos Forrajeros																					
Hortalizas y Flores																					
Total Cultivos Herbáceos	0,0				0,0	0,0	1,2	1,3							82,1	1,9					100,0
Barbecho																					
Cultivos Leñosos																					
Otras Asociaciones																					
Otras Superficies																					
TOTAL	0,0				0,0	0,0	0,0	0,0	0,0	0,0	0,0	0,0	0,0	0,0	1,7	0,1					100,0

3.9.3 Cantabria. Matrices de Cambio de Cultivos.

Origen de las Superficies de Cultivos de 2008

Cultivo 2008	CULTIVO 2007 (%)														TOTAL					
	Cereales invierno				Maíz	Otros Cereales Grano	Leguminosas Grano	Tubérculos	Remolacha Azucarera	Girasol	Algodonero	Otros C. Industriales	Cultivos Forrajeros	Hortalizas y Flores		Total Cultivos Herbáceos	Barbecho	Cultivos Leñosos	Otras Asociaciones	Otras Superficies
	Trigo	Cebada	Avena	Centeno																
Trigo	22,7	8,9						11,5		6,8				0,8	50,6	37,1			12,3	100,0
Cebada	4,9	95,1													100,0					100,0
Avena																				100,0
Centeno																				100,0
Total Cereales Invierno	20,2	10,2			30,4			10,2		6,0				9,6	56,3	32,8			10,9	100,0
Maíz						2,6		5,9						79,3	88,4	8,9			2,7	100,0
Otros Cereales Grano																				
Leguminosas Grano	100,0				100,0										100,0					100,0
Tubérculos						27,7		10,0							37,7	17,6			44,7	100,0
Remolacha Azucarera																				
Girasol																				
Algodonero																				
Otros C. Industriales																				
Cultivos Forrajeros		0,6			0,6	2,9		2,1						79,1	85,2				14,8	100,0
Hortalizas y Flores														100,0	100,0					100,0
Total Cultivos Herbáceos	3,4	1,9			5,3	2,8		3,5		0,9				67,4	80,4	5,3			14,3	100,0
Barbecho	21,5	11,8			33,3										59,2	6,9			33,9	100,0
Cultivos Leñosos																	61,9		38,1	100,0
Otras Asociaciones																4,1		82,7	13,2	100,0
Otras Superficies	0,0	0,0			0,0	0,0		0,0						0,1	0,1	0,0	0,0	0,0	99,8	100,0
TOTAL	0,1	0,0			0,1	0,0		0,0		0,0				1,0	1,2	0,1	0,0	0,0	98,7	100,0

Destino de las Superficies de Cultivos de 2007

Cultivo 2007	CULTIVO 2008 (%)														TOTAL					
	Cereales invierno				Maíz	Otros Cereales Grano	Leguminosas Grano	Tubérculos	Remolacha Azucarera	Girasol	Algodonero	Otros C. Industriales	Cultivos Forrajeros	Hortalizas y Flores		Total Cultivos Herbáceos	Barbecho	Cultivos Leñosos	Otras Asociaciones	Otras Superficies
	Trigo	Cebada	Avena	Centeno																
Trigo	42,6	0,3			42,9			6,4							49,2	41,7			9,1	100,0
Cebada	32,1	9,6			41,7										54,4	44,0			1,6	100,0
Avena																				
Centeno																				
Total Cereales Invierno	39,0	3,5			42,5			4,2						4,3	51,0	42,5			6,5	100,0
Maíz						1,6		12,4						67,7	81,7				18,3	100,0
Otros Cereales Grano																				
Leguminosas Grano																				
Tubérculos	40,5				40,5	3,4		4,2						46,2	94,3				5,7	100,0
Remolacha Azucarera																				
Girasol	100,0				100,0										100,0					100,0
Algodonero																				
Otros C. Industriales																				
Cultivos Forrajeros	0,1		1,7		1,8	2,1								80,9	84,8	4,4			10,8	100,0
Hortalizas y Flores						1,9								79,1	96,9				3,1	100,0
Total Cultivos Herbáceos	6,7	0,4	1,3		8,4	1,9		0,4	0,6					70,3	81,7	8,0			10,3	100,0
Barbecho	56,8				56,8	2,2		3,2							62,3	10,9			26,6	100,0
Cultivos Leñosos																	79,9		20,1	100,0
Otras Asociaciones																		71,5	28,5	100,0
Otras Superficies	0,0				0,0	0,0		0,0						0,2	0,2	0,1	0,0	0,0	99,8	100,0
TOTAL	0,2	0,0	0,0		0,2	0,0		0,0	0,0					1,0	1,2	0,2	0,0	0,0	98,6	100,0

3.9.4 P. Vasco. Matrices de Cambio de Cultivos.

Origen de las Superficies de Cultivos de 2008																					
Cultivo 2008	CULTIVO 2007 (%)																				
	Cereales invierno				Total	Maíz	Otros Cereales Grano	Leguminosas Grano	Tubérculos	Remolacha Azucarera	Girasol	Algodonero	Otros C. Industriales	Cultivos Forrajeros	Hortalizas y Flores	Total Cultivos Herbáceos	Barbecho	Cultivos Leñosos	Otras Asociaciones	Otras Superficies	TOTAL
	Trigo	Cebada	Avena	Centeno																	
Trigo	40,6	17,1	13,3		71,0			1,6	7,8	8,4	2,9			1,4	2,2	95,4	4,3	0,0		0,2	100,0
Cebada	42,1	42,4	3,6		88,2			0,6	0,4	4,2	1,5				0,2	95,1	4,6			0,3	100,0
Avena	29,8	40,9	23,2		93,8									1,3		95,2	4,8				100,0
Centeno																					
Total Cereales Invierno	39,4	27,4	12,3		79,0			1,1	4,7	6,0	2,1			0,1	1,0	95,3	4,5	0,0		0,2	100,0
Maíz																					
Otros Cereales Grano																	100,0				100,0
Leguminosas Grano																9,6			4,3		100,0
Tubérculos	28,0	50,6			78,6				15,2						0,1	94,4	5,4			0,2	100,0
Remolacha Azucarera	45,6	44,4			89,9					9,6						99,5				0,5	100,0
Girasol	73,5	10,7	0,8		85,0				0,4	14,6						100,0					100,0
Algodonero																					
Otros C. Industriales																					
Cultivos Forrajeros	13,3				13,3											76,9	14,1			9,0	100,0
Hortalizas y Flores			31,6		31,6				10,9	23,5						72,0	0,6		2,2	25,3	100,0
Total Cultivos Herbáceos	39,5	27,8	11,1		78,4			1,0	4,6	6,4	1,9			0,1	1,3	95,1	4,4	0,0	0,0	0,5	100,0
Barbecho	33,0	6,9	4,6	0,4	44,9				0,6	2,5						48,4	42,0	0,9	0,3	8,3	100,0
Cultivos Leñosos		0,2			0,2											0,2	1,3	93,4		5,1	100,0
Otras Asociaciones																0,0	0,1		98,0	1,9	100,0
Otras Superficies	0,0				0,0			0,0	0,0							0,0	0,0	0,2	0,8	99,0	100,0
TOTAL	5,7	3,8	1,5	0,0	11,1			0,1	0,6	0,9	0,3			0,0	0,2	13,4	1,1	4,1	1,7	79,7	100,0

Destino de las Superficies de Cultivos de 2007																					
Cultivo 2007	CULTIVO 2008 (%)																				
	Cereales invierno				Total	Maíz	Otros Cereales Grano	Leguminosas Grano	Tubérculos	Remolacha Azucarera	Girasol	Algodonero	Otros C. Industriales	Cultivos Forrajeros	Hortalizas y Flores	Total Cultivos Herbáceos	Barbecho	Cultivos Leñosos	Otras Asociaciones	Otras Superficies	TOTAL
	Trigo	Cebada	Avena	Centeno																	
Trigo	50,4	23,5	9,8		83,7				1,3	5,0	3,2				0,5	93,6	6,2			0,2	100,0
Cebada	31,4	35,1	19,9		86,5				3,5	7,2	0,7					97,9	1,9	0,2			100,0
Avena	60,3	7,3	27,8		95,4						0,1					96,8	3,2				100,0
Centeno																	100,0				100,0
Total Cereales Invierno	45,2	25,2	15,8		86,3				1,9	5,1	1,9					95,5	4,3	0,1		0,1	100,0
Maíz																					
Otros Cereales Grano																					
Leguminosas Grano	85,2	14,5			99,6											99,6				0,4	100,0
Tubérculos	86,9	2,2			89,2				6,4		0,2				3,4	99,0	0,9			0,0	100,0
Remolacha Azucarera	66,2	15,0			81,2					6,7	4,0				5,1	97,1	2,9				100,0
Girasol	80,7	19,3			100,0											100,0					100,0
Algodonero																					
Otros C. Industriales	65,8				65,8																
Cultivos Forrajeros	49,1		12,4		61,5																
Hortalizas y Flores	81,8	2,7			84,6				0,3	0,6						95,7			0,1	4,2	100,0
Total Cultivos Herbáceos	50,2	22,5	13,3		86,0				0,0	1,9	4,6	1,8			1,1	95,8	3,8	0,1	0,0	0,2	100,0
Barbecho	26,9	12,8	8,0		47,6				0,4	0,4	1,3					52,2	39,3	5,1	0,1	3,4	100,0
Cultivos Leñosos	0,1				0,1											0,1	0,2	96,5		3,2	100,0
Otras Asociaciones									0,0							0,1	0,2		64,3	35,4	100,0
Otras Superficies	0,0	0,0			0,0				0,0	0,0						0,1	0,1	0,3	0,0	99,5	100,0
TOTAL	7,0	3,2	1,9		12,1				0,0	0,0	0,3	0,6	0,2		0,2	13,5	1,1	4,3	1,1	80,1	100,0

3.9.5 Navarra. Matrices de Cambio de Cultivos.

Origen de las Superficies de Cultivos de 2008

Cultivo 2008	CULTIVO 2007 (%)															TOTAL				
	Cereales invierno				Maíz	Otros Cereales Grano	Leguminosas Grano	Tubérculos	Remolacha Azucarera	Girasol	Algodonero	Otros C. Industriales	Cultivos Forrajeros	Hortalizas y Flores	Total Cultivos Herbáceos		Barbecho	Cultivos Leñosos	Otras Asociaciones	Otras Superficies
	Trigo	Cebada	Avena	Centeno																
Trigo	32,1	24,5	13,8		70,4	2,0	0,4	2,0		0,7		1,0	3,5	2,0	81,9	16,4			1,7	
Cebada	18,9	52,2	1,0		72,1	0,4	0,0	0,3		0,1			0,4	0,2	73,4	23,6	0,0		2,9	
Avena	31,9	48,4	15,1		95,4	0,1			0,1					0,4	96,0	1,5			2,5	
Centeno																				
Total Cereales Invierno	24,9	41,5	7,1		73,5	1,0	0,2	0,9	0,0	0,3		0,4	1,5	0,9	78,6	19,0	0,0		2,4	
Maíz	16,8	7,9	0,0		24,7	48,8		0,1		0,1	0,0			3,9	89,2	9,4			1,4	
Otros Cereales Grano	2,5	0,7	11,5		14,7		81,9								96,6	2,1			1,3	
Leguminosas Grano	33,8	41,6			75,4			0,8							92,1	7,9			100,0	
Tubérculos	2,4		9,7		12,1				61,6						85,9	7,0			7,1	
Remolacha Azucarera																				
Girasol	75,9	8,7			84,6	6,6									91,2	6,8			2,0	
Algodonero																				
Otros C. Industriales		100,0			100,0										100,0				100,0	
Cultivos Forrajeros	4,0	4,2	0,0		8,2	6,0		0,0	0,2					79,8	95,0	3,8			1,1	
Hortalizas y Flores	8,0	5,8	0,2		14,0	19,8			0,6					5,0	89,1	10,3	0,1	0,2	0,3	
Total Cultivos Herbáceos	22,8	35,3	5,9		64,0	5,3	1,1	0,7	0,1	0,0	0,2		0,3	5,8	81,1	16,7	0,0	0,0	2,2	
Barbecho	10,4	34,6	0,4		45,4	1,5	0,3	1,2	0,0					1,6	51,3	43,7	1,0		3,9	
Cultivos Leñosos	0,0	1,1			1,1									0,0	1,1	3,9	93,9		1,1	
Otras Asociaciones		35,9			35,9										69,0	31,0			100,0	
Otras Superficies	0,2	0,1	0,0		0,3	0,0	0,0			0,0				0,7	1,1	0,3	0,0		98,6	
TOTAL	5,9	9,8	1,4		17,2	1,3	0,3	0,2	0,0	0,0	0,1		0,1	2,0	22,0	6,0	3,7	0,0	68,3	

Destino de las Superficies de Cultivos de 2007

Cultivo 2007	CULTIVO 2008 (%)															TOTAL				
	Cereales invierno				Maíz	Otros Cereales Grano	Leguminosas Grano	Tubérculos	Remolacha Azucarera	Girasol	Algodonero	Otros C. Industriales	Cultivos Forrajeros	Hortalizas y Flores	Total Cultivos Herbáceos		Barbecho	Cultivos Leñosos	Otras Asociaciones	Otras Superficies
	Trigo	Cebada	Avena	Centeno																
Trigo	39,0	32,9	9,2		81,1	4,9	0,1	0,9	0,0			2,6		1,1	91,6	6,6	0,0		1,9	
Cebada	18,0	54,9	8,4		81,2	1,4	0,0	0,7			0,2			0,5	85,5	13,2	0,4	0,0	0,8	
Avena	69,7	7,6	18,1		95,3	0,0	2,4		0,1					0,1	98,0	1,0			1,0	
Centeno																				
Total Cereales Invierno	29,5	43,4	9,4		82,3	2,5	0,3	0,7	0,0	1,0		0,6	0,6	0,7	88,6	9,9	0,2	0,0	1,2	
Maíz	10,8	2,8	0,2		13,8	62,6				1,0				5,5	94,9	4,3			0,8	
Otros Cereales Grano	10,2	0,0			10,2	0,6	85,0							0,0	95,8	3,9			0,3	
Leguminosas Grano	64,8	13,7			78,5			0,6						1,0	80,1	19,9			100,0	
Tubérculos			4,3		4,3				57,8					34,7	96,8	3,2			100,0	
Remolacha Azucarera						100,0									100,0				100,0	
Girasol	79,9	16,4			96,3	0,2									96,5				3,5	
Algodonero																				
Otros C. Industriales	100,0				100,0										100,0				100,0	
Cultivos Forrajeros	12,9	2,0			14,9	3,4								50,7	71,1	3,0	0,0		25,9	
Hortalizas y Flores	16,3	2,2	0,7		19,2	22,9		3,0	0,3					0,4	92,3	5,9	0,2	0,5	1,1	
Total Cultivos Herbáceos	26,8	34,5	7,4		68,7	7,0	1,3	0,7	0,1	0,9		0,4	5,4	87,7	8,8	0,2	0,0	0,0	3,3	
Barbecho	19,7	40,8	0,4		61,0	2,7	0,1	0,2	0,0		0,2			0,8	66,4	27,4	2,6	0,1	3,6	
Cultivos Leñosos		0,0			0,0										0,0	1,0	98,0		0,9	
Otras Asociaciones															100,0				100,0	
Otras Superficies	0,2	0,4	0,1		0,7	0,0	0,0		0,0	0,0				0,0	0,8	0,2	0,1		99,0	
TOTAL	7,2	10,3	1,7		19,2	1,7	0,3	0,2	0,0	0,2		0,1	1,2	0,8	23,8	3,8	3,9	0,0	68,5	

3.9.6 La Rioja. Matrices de Cambio de Cultivos.

Origen de las Superficies de Cultivos de 2008

Cultivo 2008	CULTIVO 2007 (%)														TOTAL							
	Cereales invierno					Maíz	Otros Cereales Grano	Leguminosas Grano	Tubérculos	Remolacha Azucarera	Girasol	Algodonero	Otros C. Industriales	Cultivos Forrajeros		Hortalizas y Flores	Total Cultivos Herbáceos	Barbecho	Cultivos Leñosos	Otras Asociaciones	Otras Superficies	
	Trigo	Cebada	Avena	Centeno	Total																	
Trigo	60,7	14,5		0,2	75,4			0,3	2,6	2,0	3,0				0,5	4,5	88,3	9,4	0,5		1,8	100,0
Cebada	33,3	40,6	0,0	0,1	73,9	0,2	0,0	0,3	0,2	0,1	0,4				0,9	0,5	76,6	16,7	1,5		5,2	100,0
Avena			54,5		54,5												54,5		19,5		25,9	100,0
Centeno	56,9				56,9												56,9	43,1				100,0
Total Cereales Invierno	48,5	26,1	0,0	0,1	74,7	0,1	0,0	0,3	1,5	1,1	1,9				0,7	2,8	83,1	12,6	1,0		3,3	100,0
Maíz	10,9	7,6			18,5	2,7			0,9								68,3	19,7	2,7		9,4	100,0
Otros Cereales Grano																						
Leguminosas Grano																	100,0					100,0
Tubérculos	83,9	3,1			86,9				1,9								98,9	0,8			0,3	100,0
Remolacha Azucarera	76,6	22,4			99,0												99,3	0,7				100,0
Girasol	68,5	13,2			81,8			7,7			3,6						93,9				6,1	100,0
Algodonero																						
Otros C. Industriales	0,4	20,9			21,3												65,0	23,6			11,5	100,0
Cultivos Forrajeros																	0,9	29,2			3,1	100,0
Hortalizas y Flores	45,4	4,6			50,0				0,7	0,7	0,0						81,6	13,4	2,0		3,1	100,0
Total Cultivos Herbáceos	48,4	24,3	0,0	0,1	72,9	0,1	0,0	0,3	1,4	1,0	1,7				1,8	3,9	83,2	12,4	0,9		3,4	100,0
Barbecho	4,5	21,5	0,1	0,0	26,1	0,4		0,0	0,1	0,2	0,3						32,4	56,9	4,3		6,5	100,0
Cultivos Leñosos	0,3	0,6			0,9				0,0	0,4	0,0						1,3	2,0	95,6		1,1	100,0
Otras Asociaciones	100,0				100,0												100,0					100,0
Otras Superficies	0,1	0,1			0,2	0,0			0,0								0,3	0,4	0,1		99,2	100,0
TOTAL	7,0	4,2	0,0	0,0	11,3	0,0	0,0	0,0	0,2	0,2	0,2						13,0	4,1	14,0		68,9	100,0

Destino de las Superficies de Cultivos de 2007

Cultivo 2007	CULTIVO 2008 (%)														TOTAL							
	Cereales invierno					Maíz	Otros Cereales Grano	Leguminosas Grano	Tubérculos	Remolacha Azucarera	Girasol	Algodonero	Otros C. Industriales	Cultivos Forrajeros		Hortalizas y Flores	Total Cultivos Herbáceos	Barbecho	Cultivos Leñosos	Otras Asociaciones	Otras Superficies	
	Trigo	Cebada	Avena	Centeno	Total																	
Trigo	59,5	26,1		0,0	85,6	0,1			4,4	1,4	1,2				0,0	3,3	96,2	2,0	0,6	0,0	1,1	100,0
Cebada	23,8	53,3			77,0	0,2			0,3	0,7	0,4				1,5	0,6	80,6	16,5	1,9		1,0	100,0
Avena		16,0	56,0		72,0												72,0	28,0				100,0
Centeno	70,4	21,5			91,9												91,9	8,1				100,0
Total Cereales Invierno	46,1	36,2	0,0	0,0	82,4	0,1			2,9	1,2	0,9				0,6	2,3	90,3	7,5	1,1	0,0	1,1	100,0
Maíz		37,6			37,6	8,2											45,8	49,9			4,4	100,0
Otros Cereales Grano			100,0		100,0												100,0					100,0
Leguminosas Grano	43,4	34,9			78,3						19,6						97,8	2,2				100,0
Tubérculos	87,9	5,2			93,1	0,4			3,5								98,8	0,9	0,0		0,2	100,0
Remolacha Azucarera	65,0	3,1			68,1												69,8	3,2	27,0			100,0
Girasol	83,8	9,8			93,6						1,8						95,4	4,5	0,1			100,0
Algodonero																						
Otros C. Industriales	9,5	14,8			24,3	9,1											73,8	15,9	0,6		9,6	100,0
Cultivos Forrajeros																	0,3	21,3			6,8	100,0
Hortalizas y Flores	44,0	4,1			48,1	1,4		0,1	5,3	0,1	0,1						76,7	15,9	0,7		6,8	100,0
Total Cultivos Herbáceos	46,6	32,4	0,0	0,0	79,1	0,5			2,8	1,0	0,9				1,5	3,2	89,0	8,0	1,4	0,0	1,6	100,0
Barbecho	15,6	22,4		0,0	38,0	0,4			0,1	0,0							42,0	44,4	7,0		6,7	100,0
Cultivos Leñosos	0,3	0,6	0,0		0,8	0,0											0,9	1,0	97,6		0,5	100,0
Otras Asociaciones																						
Otras Superficies	0,2	0,4	0,0		0,6	0,0			0,0		0,0						0,7	0,3	0,2		98,8	100,0
TOTAL	6,9	5,5	0,0	0,0	12,4	0,1		0,0	0,4	0,1	0,1						13,9	3,2	14,2	0,0	68,6	100,0

3.9.7 Aragón. Matrices de Cambio de Cultivos.

Origen de las Superficies de Cultivos de 2008

Cultivo 2008	CULTIVO 2007 (%)																TOTAL				
	Cereales invierno					Maíz	Otros Cereales Grano	Leguminosas Grano	Tubérculos	Remolacha Azucarera	Girasol	Algodonero	Otros C. Industriales	Cultivos Forrajeros	Hortalizas y Flores	Total Cultivos Herbáceos		Barbecho	Cultivos Leñosos	Otras Asociaciones	Otras Superficies
	Trigo	Cebada	Avena	Centeno	Total																
Trigo	20,8	12,1	0,4	0,1	33,4	3,1	0,3	0,3	0,0	1,1		0,1	4,0	0,1	42,5	55,8	0,0	0,1	1,6	100,0	
Cebada	7,7	52,2	0,4	0,2	60,4	2,3	0,5	0,3	0,0	0,9		0,1	2,3	0,3	67,0	31,3	0,1	0,0	1,7	100,0	
Avena	1,1	11,5	19,6	0,4	32,6		0,8			0,3		0,0	3,0		36,7	61,6	0,1		1,5	100,0	
Centeno	7,1	21,9	1,2	20,3	50,5		1,6	3,4		5,1			0,6		61,2	38,3	0,0		0,5	100,0	
Total Cereales Invierno	12,1	36,3	1,0	0,5	49,9	2,5	0,5	0,3	0,0	1,0		0,1	2,9	0,2	57,3	40,9	0,1	0,0	1,6	100,0	
Maíz	12,9	12,8	0,6		26,3	48,7	0,1	0,3	0,2	0,0		0,1	16,9	1,4	93,8	4,2	0,7		1,2	100,0	
Otros Cereales Grano	7,2	8,1	0,7	0,5	16,6	0,0	50,5	1,7	0,0	0,0			2,3		71,3	27,6	0,2		0,9	100,0	
Leguminosas Grano	27,6	45,6		1,6	74,8	2,0		12,3					0,9		90,0	9,6	0,0		0,4	100,0	
Tubérculos	9,5	28,8			38,4	7,2			34,3				0,9	3,3	84,0	4,1	0,2		11,7	100,0	
Remolacha Azucarera																					
Girasol	29,2	38,0		4,4	71,6	4,0	2,5	0,3		3,8			10,4		92,6	3,8	0,8		2,8	100,0	
Algodonero																					
Otros C. Industriales		3,4	16,3		19,6										67,2	32,6			0,2	100,0	
Cultivos Forrajeros	4,0	7,1	0,2	0,2	11,5	3,2	0,3	0,1	0,0	0,1					92,8	5,9	0,1		1,1	100,0	
Hortalizas y Flores	8,3	18,6			26,9	17,1		0,2					1,7	43,3	89,3	8,5	0,6		1,5	100,0	
Total Cultivos Herbáceos	11,3	31,0	0,8	0,5	43,6	5,2	1,5	0,4	0,0	0,8		0,1	12,4	0,5	64,4	33,9	0,1	0,0	1,5	100,0	
Barbecho	28,1	28,2	3,8	1,3	61,4	0,4	1,6	0,1	0,0	0,1		0,0	1,0	0,1	64,7	32,5	0,5		2,3	100,0	
Cultivos Leñosos	0,1	0,3	0,0		0,3	0,1	0,0		0,0				0,1	0,0	0,5	1,0	97,4		1,0	100,0	
Otras Asociaciones															100,0					100,0	
Otras Superficies	0,1	0,1	0,0	0,0	0,3	0,0	0,0	0,0	0,0	0,0		0,0	0,1	0,0	0,4	0,5	0,2	0,0	98,9	100,0	
TOTAL	5,5	9,9	0,6	0,2	16,2	1,2	0,5	0,1	0,0	0,2		0,0	2,9	0,1	21,2	11,2	5,3	0,0	62,3	100,0	

Destino de las Superficies de Cultivos de 2007

Cultivo 2007	CULTIVO 2008 (%)																TOTAL				
	Cereales invierno					Maíz	Otros Cereales Grano	Leguminosas Grano	Tubérculos	Remolacha Azucarera	Girasol	Algodonero	Otros C. Industriales	Cultivos Forrajeros	Hortalizas y Flores	Total Cultivos Herbáceos		Barbecho	Cultivos Leñosos	Otras Asociaciones	Otras Superficies
	Trigo	Cebada	Avena	Centeno	Total																
Trigo	23,2	14,6	0,1	0,4	38,2	2,9	0,6	0,4	0,0		1,2		1,9	0,1	45,4	53,2	0,1		1,4	100,0	
Cebada	7,5	55,2	0,6	0,7	64,0	1,6	0,4	0,3	0,0	0,9			0,0	1,8	69,3	29,7	0,1		0,9	100,0	
Avena	4,1	6,6	17,2	0,6	28,5	1,2	0,6					0,1	0,8		31,3	67,5	0,1		1,2	100,0	
Centeno	2,5	9,6	0,8	24,4	37,3		0,9	0,4		4,2			1,9		44,8	54,4			0,8	100,0	
Total Cereales Invierno	12,6	39,0	1,0	0,9	53,6	2,0	0,5	0,3	0,0	1,0		0,0	1,8	0,2	59,4	39,4	0,1		1,1	100,0	
Maíz	15,6	19,9			35,5	50,6	0,0	0,1	0,1	0,8			6,8	1,3	95,1	3,3	0,2		1,4	100,0	
Otros Cereales Grano	4,4	10,8	0,8	0,9	17,0	0,3	45,5			1,2			1,3		65,3	34,2	0,0		0,5	100,0	
Leguminosas Grano	21,5	30,0		11,3	62,8	3,7	8,5	9,7		0,8			3,6	0,2	89,4	9,8			0,8	100,0	
Tubérculos	6,8	28,3			35,1	22,4	0,6		27,2				2,0		87,3	3,8	0,2		8,7	100,0	
Remolacha Azucarera																					
Girasol	33,3	46,0	0,9	7,5	87,7	0,0	0,1			4,5			1,0		93,3	6,4			0,3	100,0	
Algodonero																					
Otros C. Industriales	41,6	27,2	0,4		69,2	3,2							7,8	1,4	81,7	17,2			1,1	100,0	
Cultivos Forrajeros	8,6	8,2	0,5	0,1	17,3	7,3	0,4	0,0	0,0	0,8			0,0	68,4	94,4	3,6	0,2		1,8	100,0	
Hortalizas y Flores	7,1	23,6			30,7	14,5		0,3					10,8	33,9	90,1	7,3	1,0		1,6	100,0	
Total Cultivos Herbáceos	12,3	33,0	0,9	0,9	47,0	5,5	1,5	0,3	0,0	1,0		0,0	11,2	0,4	67,0	31,7	0,1		1,2	100,0	
Barbecho	30,5	29,1	2,8	1,0	63,5	0,5	1,1	0,1	0,0	0,1		0,0	1,4	0,1	66,6	30,1	0,5	0,0	2,8	100,0	
Cultivos Leñosos	0,0	0,1	0,0	0,0	0,2	0,2	0,0	0,0	0,0	0,0			0,1	0,0	0,5	1,0	96,5		2,0	100,0	
Otras Asociaciones	79,3	20,7			100,0										100,0				0,0	100,0	
Otras Superficies	0,2	0,3	0,0	0,0	0,5	0,0	0,0	0,0	0,0	0,0		0,0	0,0	0,0	0,5	0,4	0,1		99,0	100,0	
TOTAL	6,1	10,4	0,5	0,3	17,4	1,2	0,4	0,1	0,0	0,2		0,0	2,6	0,1	22,0	10,4	5,3	0,0	62,3	100,0	

3.9.8 Cataluña. Matrices de Cambio de Cultivos.

Origen de las Superficies de Cultivos de 2008

Cultivo 2008	CULTIVO 2007 (%)																	TOTAL			
	Cereales invierno					Maíz	Otros Cereales Grano	Leguminosas Grano	Tubérculos	Remolacha Azucarera	Girasol	Algodonero	Otros C. Industriales	Cultivos Forrajeros	Hortalizas y Flores	Total Cultivos Herbáceos	Barbecho		Cultivos Leñosos	Otras Asociaciones	Otras Superficies
	Trigo	Cebada	Avena	Centeno	Total																
Trigo	36,4	32,9	0,7	0,0	70,0	8,2	0,7	0,6	0,1	1,6		2,0	10,8	0,1	94,2	4,7	0,3		0,8	100,0	
Cebada	19,0	63,6	1,0		83,5	0,9	0,7	0,1	0,1	0,6		1,2	4,0	0,0	91,1	6,7	0,4		1,8	100,0	
Avena	10,2	29,8	28,1		68,1	0,8	0,3	0,4					9,7	0,1	79,4	17,6	0,5		2,4	100,0	
Centeno	26,6			19,2	45,8										100,0					100,0	
Total Cereales Invierno	24,0	53,6	1,5	0,0	79,1	3,1	0,7	0,3	0,1	0,9		1,4	6,2	0,1	91,8	6,3	0,3		1,5	100,0	
Maíz	23,2	5,7	0,1		29,1	50,1	0,5	0,3	0,0	0,3		0,5	14,4	0,3	95,4	2,2	1,7		0,6	100,0	
Otros Cereales Grano	1,4	5,2	0,5	0,0	7,1	0,8	88,7					0,9	0,6	0,8	98,7	1,0	0,0		0,3	100,0	
Leguminosas Grano	25,7	50,0			75,7			18,0	0,6				2,3		96,6	2,3		1,1		100,0	
Tubérculos	3,7	11,9	0,2		15,8	0,3			32,7			6,9	3,2	29,4	88,4	9,9		1,1	0,6	100,0	
Remolacha Azucarera																					
Girasol	17,1	22,8			39,9	20,1		0,0		3,4			13,9	0,2	77,5	17,4	2,1		3,0	100,0	
Algodonero																					
Otros C. Industriales	5,2	57,8			63,0								26,6	2,4	92,7	3,9			3,3	100,0	
Cultivos Forrajeros	8,1	10,7	1,4		20,1	1,5	1,2	0,0	0,3				0,4	68,4	92,0	5,5	0,1	0,0	2,3	100,0	
Hortalizas y Flores	2,7	1,3	0,2		4,2	4,0	0,2		2,7				0,7	81,9	93,7	1,1	1,4	0,7	3,1	100,0	
Total Cultivos Herbáceos	19,2	39,1	1,3	0,0	59,6	5,7	6,1	0,2	0,2	0,6		1,3	16,9	1,7	92,4	5,6	0,4	0,0	1,6	100,0	
Barbecho	6,5	22,0	0,5		29,0	1,4	2,2	0,1	0,0	0,0		0,2	7,2	1,0	41,1	46,9	4,7	0,0	7,4	100,0	
Cultivos Leñosos	0,1	0,2	0,0		0,3	0,0	0,0	0,0	0,0				0,1	0,0	0,5	0,6	97,9		0,9	100,0	
Otras Asociaciones	2,5	1,1			3,6	0,3		0,3					0,3	8,2	12,7	0,5	0,5	73,9	12,4	100,0	
Otras Superficies	0,0	0,1	0,0		0,1	0,0	0,0	0,0	0,0	0,0		0,0	0,1	0,0	0,2	0,1	0,2	0,0	99,5	100,0	
TOTAL	2,8	5,8	0,2	0,0	8,8	0,8	0,9	0,0	0,0	0,1		0,2	2,5	0,3	13,7	1,6	10,3	0,0	74,5	100,0	

Destino de las Superficies de Cultivos de 2007

Cultivo 2007	CULTIVO 2008 (%)																	TOTAL			
	Cereales invierno					Maíz	Otros Cereales Grano	Leguminosas Grano	Tubérculos	Remolacha Azucarera	Girasol	Algodonero	Otros C. Industriales	Cultivos Forrajeros	Hortalizas y Flores	Total Cultivos Herbáceos	Barbecho		Cultivos Leñosos	Otras Asociaciones	Otras Superficies
	Trigo	Cebada	Avena	Centeno	Total																
Trigo	36,4	42,8	0,7	0,0	80,0	7,1	0,4	0,2	0,0		0,7		0,2	6,9	95,7	3,1	0,3	0,0	0,8	100,0	
Cebada	15,9	69,2	1,0		86,2	0,8	0,8	0,2	0,1	0,5		0,8	4,4	0,1	93,7	5,0	0,4	0,0	0,8	100,0	
Avena	10,3	34,1	30,4		74,8	0,6	2,5		0,0				17,9	0,2	96,1	3,3	0,1		0,4	100,0	
Centeno	48,3			40,3	88,6		11,4								100,0					100,0	
Total Cereales Invierno	22,3	60,1	1,6	0,0	84,0	2,8	0,7	0,2	0,0	0,5		0,6	5,5	0,1	94,4	4,4	0,4	0,0	0,8	100,0	
Maíz	28,1	7,1	0,2		35,4	51,9	0,8		0,0	2,8			4,3	1,3	96,5	2,3	0,4	0,0	0,8	100,0	
Otros Cereales Grano	2,3	5,3	0,1		7,7	0,5	85,0						3,1	0,1	96,3	3,2	0,0		0,5	100,0	
Leguminosas Grano	54,0	16,5	2,6		73,1	6,7		13,2					3,0		95,9	2,8	0,9		0,4	100,0	
Tubérculos	6,5	15,2			21,7	0,2		0,4	24,7	0,1			22,2	19,8	89,2	1,8	1,0	0,3	7,6	100,0	
Remolacha Azucarera																					
Girasol	51,4	39,2			90,6	3,2				4,4					98,1	0,0			1,8	100,0	
Algodonero																					
Otros C. Industriales	28,9	40,2		0,6	69,7	2,0	3,8		0,9				11,5	5,2	93,1	1,1			5,8	100,0	
Cultivos Forrajeros	11,9	9,9	0,8	0,1	22,7	4,8	0,2	0,0	0,0	0,6			0,1	64,4	92,9	3,8	0,4	0,0	2,8	100,0	
Hortalizas y Flores	1,3	0,6	0,1		1,9	1,0	2,4		2,9	0,1			0,2	1,0	87,9	4,9	1,7	1,2	4,2	100,0	
Total Cultivos Herbáceos	19,4	42,2	1,2	0,0	62,8	5,9	6,1	0,2	0,2	0,7		0,6	16,1	1,8	94,3	4,0	0,4	0,0	1,3	100,0	
Barbecho	8,5	27,4	2,3		38,2	1,2	0,6	0,0	0,2	1,3		0,2	8,5	0,2	50,3	40,1	4,0	0,0	5,5	100,0	
Cultivos Leñosos	0,1	0,2	0,0		0,3	0,1	0,0			0,0			0,0	0,0	0,5	0,6	97,7		1,1	100,0	
Otras Asociaciones							0,8	0,8					2,1	5,0	8,7	1,0		86,1	4,1	100,0	
Otras Superficies	0,0	0,2	0,0		0,2	0,0	0,0	0,0	0,0	0,0		0,0	0,1	0,0	0,3	0,1	0,1	0,0	99,4	100,0	
TOTAL	2,8	6,3	0,2	0,0	9,4	0,9	0,9	0,0	0,0	0,1		0,1	2,4	0,3	14,0	1,3	10,2	0,0	74,4	100,0	

3.9.9 Baleares. Matrices de Cambio de Cultivos.

Origen de las Superficies de Cultivos de 2008

Cultivo 2008	CULTIVO 2007 (%)															TOTAL					
	Cereales invierno				Total	Maíz	Otros Cereales Grano	Leguminosas Grano	Tubérculos	Remolacha Azucarera	Girasol	Algodonero	Otros C. Industriales	Cultivos Forrajeros	Hortalizas y Flores		Total Cultivos Herbáceos	Barbecho	Cultivos Leñosos	Otras Asociaciones	Otras Superficies
	Trigo	Cebada	Avena	Centeno																	
Trigo	21,9	15,7	0,9		38,5	2,6	6,1	10,3	1,3					8,4	6,7	73,9	23,6	1,2		1,4	100,0
Cebada	7,4	57,2	6,0		70,5		2,7	3,5	0,3		0,1			5,2	1,8	84,0	13,1	1,7		1,2	100,0
Avena	3,1	18,5	25,3		46,9		0,9								1,5	71,9	19,6	1,5	0,2	6,9	100,0
Centeno																					
Total Cereales Invierno	7,8	43,4	10,2		61,5	0,3	2,6	3,3	0,3	0,1				9,8	2,2	80,0	15,7	1,6	0,1	2,6	100,0
Maíz																	52,8		47,2		100,0
Otros Cereales Grano	1,7	29,3	13,4		44,3		17,3	4,2							0,3	82,3	13,2			4,5	100,0
Leguminosas Grano		34,5			34,5		3,1	36,7								97,9	2,1				100,0
Tubérculos		6,4	0,1		6,5	9,8	0,0		51,8					5,2	15,0	88,4	7,2	4,4		0,0	100,0
Remolacha Azucarera																					
Girasol																					
Algodonero																					
Otros C. Industriales												63,5				100,0					100,0
Cultivos Forrajeros	1,5	8,9	5,3		15,6	1,3	0,4	1,0	0,0						0,3	71,1	23,5	2,5	0,0	2,8	100,0
Hortalizas y Flores		1,1	2,9		3,9	1,2	1,3		3,7						0,9	76,9	8,4	10,7		3,9	100,0
Total Cultivos Herbáceos	4,4	26,6	7,8		38,8	0,8	2,6	2,9	0,9	0,0	0,1			26,5	4,4	76,9	18,0	2,3	0,1	2,8	100,0
Barbecho	1,9	16,2	3,0		21,1		1,6	0,5	0,9						1,4	36,7	57,3	2,7	0,0	3,3	100,0
Cultivos Leñosos	0,0	0,1	0,0		0,2		0,0	0,0	0,0						0,0	0,3	0,2	98,1		1,4	100,0
Otras Asociaciones	61,4				61,4											61,4			38,6		100,0
Otras Superficies	0,0	0,1	0,1		0,1		0,1	0,0	0,0					0,6	0,0	0,8	1,1	0,6		97,5	100,0
TOTAL	0,7	4,3	1,2		6,2	0,1	0,4	0,4	0,2	0,0	0,0			4,3	0,6	12,3	6,1	17,1	0,0	64,5	100,0

Destino de las Superficies de Cultivos de 2007

Cultivo 2007	CULTIVO 2008 (%)															TOTAL					
	Cereales invierno				Total	Maíz	Otros Cereales Grano	Leguminosas Grano	Tubérculos	Remolacha Azucarera	Girasol	Algodonero	Otros C. Industriales	Cultivos Forrajeros	Hortalizas y Flores		Total Cultivos Herbáceos	Barbecho	Cultivos Leñosos	Otras Asociaciones	Otras Superficies
	Trigo	Cebada	Avena	Centeno																	
Trigo	19,8	2,2	0,4		3,8	16,2	8,2	15,9	4,6						6,3	3,6	2,3	0,0		0,0	0,6
Cebada	43,3	52,3	19,4		44,8		23,6	34,9	6,3	100,0					10,8	26,9	8,4	0,4		0,1	3,9
Avena	7,0	6,4	31,0		11,3		2,9								3,6	8,7	4,8	0,1	19,5	0,2	1,5
Centeno																					
Total Cereales Invierno	70,1	60,9	50,8		59,9	16,2	34,7	50,8	10,8	100,0					13,6	39,2	15,6	0,6	19,5	0,2	6,0
Maíz																	0,2		51,6		0,0
Otros Cereales Grano	1,9	5,3	8,6		5,6		30,1	8,4							0,3	5,2	1,7			0,1	0,8
Leguminosas Grano		1,9			1,3		1,6	21,8								1,8	0,1				0,2
Tubérculos		0,2	0,0		0,1	13,2	0,0		39,7					0,2	3,1	1,0	0,2	0,0		0,0	0,1
Remolacha Azucarera																					
Girasol																					
Algodonero																					
Otros C. Industriales												100,0				0,1					0,0
Cultivos Forrajeros	10,9	10,2	21,3		12,4	63,3	4,9	12,2	1,4						2,0	28,4	19,0	0,7	0,6	0,2	4,9
Hortalizas y Flores		0,1	1,4		0,4	7,3	1,7		12,4						60,0	3,7	0,8	0,4		0,0	0,6
Total Cultivos Herbáceos	83,0	78,6	82,0		79,7	100,0	72,9	93,2	67,8	100,0				100,0	77,5	79,5	37,5	1,7	71,7	0,5	12,7
Barbecho	15,0	20,1	13,0		18,1		19,2	6,4	28,0						11,3	15,8	50,0	0,8	4,3	0,3	5,3
Cultivos Leñosos	0,7	0,5	0,2		0,5		0,3	0,3	1,9						0,4	0,4	0,6	95,3		0,4	16,7
Otras Asociaciones	0,9				0,1											0,1			24,0		0,0
Otras Superficies	0,4	0,9	4,8		1,6		7,6	0,1	2,3						2,2	4,2	12,0	2,2		98,8	65,4
TOTAL	100,0	100,0	100,0		100,0	100,0	100,0	100,0	100,0	100,0				100,0	100,0	100,0	100,0	100,0	100,0	100,0	100,0

3.9.10 Castilla y León. Matrices de Cambio de Cultivos.

Origen de las Superficies de Cultivos de 2008

Cultivo 2008	CULTIVO 2007 (%)																			TOTAL		
	Cereales invierno					Maíz	Otros Cereales Grano	Leguminosas Grano	Tubérculos	Remolacha Azucarera	Girasol	Algodonero	Otros C. Industriales	Cultivos Forrajeros	Hortalizas y Flores	Total Cultivos Herbáceos	Barbecho	Cultivos Leñosos	Otras Asociaciones		Otras Superficies	
	Trigo	Cebada	Avena	Centeno	Total																	
Trigo	42,6	16,3	1,4	0,3	60,6	0,8	0,0	3,6	0,8	0,9	8,3			0,0	2,4	0,1	77,5	21,6	0,0	0,0	0,8	100,0
Cebada	10,9	63,8	0,7	0,4	75,8	0,4	0,0	3,5	0,4	1,3	4,0			0,1	2,1	0,1	87,6	11,7	0,0	0,0	0,7	100,0
Avena	9,3	8,8	31,8	1,6	51,6	0,0	0,3	1,8	0,0	0,4	2,4				6,7	0,0	63,1	35,1	0,0		1,7	100,0
Centeno	3,7	7,1	1,2	44,6	56,6	0,1		1,5	1,2	0,0	1,2				3,6	0,1	64,1	29,6	0,0	0,0	6,2	100,0
Total Cereales Invierno	20,7	44,1	2,4	1,9	69,1	0,5	0,0	3,4	0,5	1,1	5,2			0,1	2,4	0,1	82,4	16,6	0,0	0,0	1,0	100,0
Maíz	2,9	2,8	0,3	0,0	6,0	75,5		1,1	2,0	8,8	0,3			0,0	2,7	0,0	96,6	2,3	0,0		1,1	100,0
Otros Cereales Grano	2,5	25,2	0,8	0,9	29,4		23,3	3,3			0,0				7,1		63,1	33,4			3,6	100,0
Leguminosas Grano	15,4	37,2	2,1	0,8	55,7	1,2		0,2	33,4	0,3	1,3				1,3	0,0	93,6	6,1	0,0		0,3	100,0
Tubérculos	14,2	35,9	0,3	3,0	53,5	11,8		1,2	17,5	2,4	0,3			0,0	4,3	3,7	94,6	3,7	0,3	0,1	1,4	100,0
Remolacha Azucarera	12,4	36,0	0,5	0,1	49,0	21,5		3,5	3,7	12,6	1,1			1,0	3,2	1,5	97,3	2,0			0,7	100,0
Girasol	18,4	38,1	1,0	0,9	58,4	2,4		0,7	1,1	0,4	29,4			0,0	1,6	0,2	95,1	4,4	0,0		0,5	100,0
Algodonero																						
Otros C. Industriales	1,6	50,5			52,1	0,2					0,0			39,4	0,0	2,5	94,2	5,8			0,0	100,0
Cultivos Forrajeros	5,6	10,4	3,4	0,7	20,1	1,1		0,4	0,8	0,7	0,2			0,0	61,8	0,0	85,5	10,7	0,0		3,8	100,0
Hortalizas y Flores	3,5	20,8		0,0	24,3	0,6		1,6	10,3	1,2	0,2			0,0	0,0	47,4	85,5	9,7	0,4	0,8	3,5	100,0
Total Cultivos Herbáceos	18,4	39,4	2,2	1,6	61,7	4,0	0,2	3,7	0,8	1,5	6,0			0,1	6,3	0,3	84,6	14,2	0,0	0,0	1,1	100,0
Barbecho	12,4	17,9	4,9	3,9	38,9	1,0		0,6	0,7	0,0	0,2			0,1	4,0	0,1	46,5	49,8	0,4	0,0	3,3	100,0
Cultivos Leñosos	0,5	1,4	0,0	0,0	1,8	0,0				0,0	0,0				0,2	0,0	2,1	0,8	95,3		1,8	100,0
Otras Asociaciones		12,6			12,6											0,3	12,9			86,8	0,3	100,0
Otras Superficies	0,1	0,1	0,0	0,0	0,2	0,0		0,0	0,0	0,0	0,0			0,0	0,1	0,0	0,4	0,4	0,2		0,0	99,0
TOTAL	6,6	13,5	1,0	0,8	21,8	1,3	0,1	1,2	0,2	0,5	1,9			0,1	2,3	0,1	29,6	7,9	1,1	0,0	61,4	100,0

Destino de las Superficies de Cultivos de 2007

Cultivo 2007	CULTIVO 2008 (%)																			TOTAL		
	Cereales invierno					Maíz	Otros Cereales Grano	Leguminosas Grano	Tubérculos	Remolacha Azucarera	Girasol	Algodonero	Otros C. Industriales	Cultivos Forrajeros	Hortalizas y Flores	Total Cultivos Herbáceos	Barbecho	Cultivos Leñosos	Otras Asociaciones		Otras Superficies	
	Trigo	Cebada	Avena	Centeno	Total																	
Trigo	49,9	23,9	1,6	0,5	75,9	0,6	0,0	2,0	0,5	0,8	5,7			0,0	1,7	0,1	87,2	12,1	0,1		0,6	100,0
Cebada	9,3	68,3	0,7	0,4	78,8	0,3	0,1	2,3	0,6	1,1	5,8			0,2	1,6	0,2	90,9	8,5	0,1	0,0	0,5	100,0
Avena	10,5	10,5	35,2	1,0	57,1	0,3	0,0	1,7	0,1	0,2	2,0				6,8		68,4	30,9	0,0		0,7	100,0
Centeno	2,8	7,4	2,3	47,0	59,5	0,0	0,1	0,9	0,9	0,0	2,3				1,9	0,0	65,7	32,3	0,0		2,0	100,0
Total Cereales Invierno	21,3	50,1	2,6	2,1	76,2	0,3	0,1	2,1	0,6	0,9	5,5			0,1	1,9	0,1	87,9	11,5	0,1	0,0	0,6	100,0
Maíz	4,5	3,8	0,0	0,0	8,4	70,6		0,8	2,0	6,6	3,7			0,0	1,7	0,0	93,8	4,8	0,0		1,4	100,0
Otros Cereales Grano	4,4	6,0	3,3		13,7		15,1	1,5			16,6				8,6		55,6	44,1			0,3	100,0
Leguminosas Grano	22,9	41,3	1,6	1,0	66,8	1,2		0,2	23,0	0,2	1,9				1,3	0,1	95,8	3,5			0,7	100,0
Tubérculos	24,4	21,6	0,0	3,8	49,9	10,3		1,0	16,2	6,2	3,6			0,0	5,8	4,6	97,6	0,9	0,0		1,4	100,0
Remolacha Azucarera	15,1	39,2	1,1	0,1	55,5	23,2		0,5	1,1	10,9	4,2				0,8	0,3	96,5	3,1			0,4	100,0
Girasol	33,0	29,6	1,4	0,5	64,5	0,2		0,6	0,0	0,2	31,2			0,0	0,4	0,0	97,1	2,9	0,0		0,1	100,0
Algodonero																						
Otros C. Industriales	2,5	29,9			32,4	0,8		0,0		8,1	0,7			44,3	0,7	0,1	87,1	8,7			4,2	100,0
Cultivos Forrajeros	8,0	13,1	3,3	1,3	25,6	1,5		0,2	0,5	0,4	1,4			0,0	54,7	0,0	84,9	11,3	0,1		3,7	100,0
Hortalizas y Flores	10,0	17,1	0,0	0,4	27,6	0,5		0,1	7,6	5,5	2,9			1,3	0,2	46,4	92,1	6,5	0,3	0,0	1,0	100,0
Total Cultivos Herbáceos	20,2	42,8	2,4	1,8	67,1	4,1	0,1	2,6	0,7	1,4	6,6			0,2	5,9	0,3	89,0	10,1	0,1	0,0	0,8	100,0
Barbecho	21,2	21,5	5,0	3,0	50,7	0,4		0,2	0,6	0,1	0,1			0,0	2,8	0,1	56,3	40,7	0,1		3,0	100,0
Cultivos Leñosos	0,2	0,1	0,0	0,0	0,4	0,0			0,0	0,1	0,0				0,0	0,0	0,5	2,6	84,0		12,9	100,0
Otras Asociaciones	2,3	15,3		0,4	18,0				0,7							4,6	23,3	0,3		74,0	2,4	100,0
Otras Superficies	0,1	0,2	0,0	0,1	0,4	0,0		0,0	0,0	0,0	0,0			0,0	0,1	0,0	0,6	0,3	0,0		0,0	99,1
TOTAL	7,7	14,4	1,1	0,8	24,1	1,2	0,1	0,8	0,2	0,4	2,1			0,1	2,0	0,1	31,1	6,4	1,0	0,0	61,5	100,0

3.9.11 Madrid. Matrices de Cambio de Cultivos.

Origen de las Superficies de Cultivos de 2008

Cultivo 2008	CULTIVO 2007 (%)																TOTAL				
	Cereales invierno					Maíz	Otros Cereales Grano	Leguminosas Grano	Tubérculos	Remolacha Azucarera	Girasol	Algodonero	Otros C. Industriales	Cultivos Forrajeros	Hortalizas y Flores	Total Cultivos Herbáceos		Barbecho	Cultivos Leñosos	Otras Asociaciones	Otras Superficies
	Trigo	Cebada	Avena	Centeno	Total																
Trigo	12,3	3,0	0,4	0,0	15,7			0,7			0,0			0,2	3,0	19,6	76,0	0,0	0,0	4,4	100,0
Cebada	2,4	34,1	1,1	0,0	37,6	0,3	0,2	4,2		0,5				0,4	0,3	43,4	53,9	0,1	0,0	2,6	100,0
Avena	0,0	16,5	15,7		32,2										3,4	35,6	55,5	2,6		6,3	100,0
Centeno	8,2	1,8			9,9			4,8								14,7	84,5	0,0		0,7	100,0
Total Cereales Invierno	4,9	24,8	1,5	0,0	31,3	0,2	0,1	3,1		0,4				0,5	1,0	36,5	60,1	0,2	0,0	3,2	100,0
Maíz	4,2	13,6			17,8	52,8		1,6	0,4							75,7	24,3			0,0	100,0
Otros Cereales Grano	2,1				2,1											2,1	97,9				100,0
Leguminosas Grano	14,9	60,8	5,6		81,3			9,7								91,0	6,3	0,0		2,7	100,0
Tubérculos									55,6							73,4	26,6			0,0	100,0
Remolacha Azucarera																					
Girasol	0,1	59,3			59,4											59,4	36,3			4,3	100,0
Algodonero																					
Otros C. Industriales		4,3			4,3	2,8										7,1	92,9				100,0
Cultivos Forrajeros	29,4				29,4											49,2	50,8			0,0	100,0
Hortalizas y Flores	5,3	39,5	0,3		45,1	0,4		0,8	3,9							79,7	19,0	0,0		1,3	100,0
Total Cultivos Herbáceos	5,4	25,3	1,4	0,0	32,2	3,5	0,1	3,0	0,3	0,3				0,7	1,6	41,8	55,2	0,1	0,0	2,9	100,0
Barbecho	12,4	39,5	4,3	0,5	56,8	0,0	0,9	0,2	0,3	0,1				0,1	0,0	58,4	38,8	0,2	0,1	2,6	100,0
Cultivos Leñosos	0,0	0,0	0,0	0,0	0,0										0,0	0,0	0,3	99,4		0,3	100,0
Otras Asociaciones																					
Otras Superficies	0,0	0,2	0,0	0,0	0,2	0,0	0,0	0,0	0,0	0,0					0,0	0,2	1,1	0,1		98,7	100,0
TOTAL	1,7	6,3	0,5	0,1	8,6	0,4	0,1	0,4	0,1	0,0				0,1	0,2	9,8	10,4	5,3	0,0	74,5	100,0

Destino de las Superficies de Cultivos de 2007

Cultivo 2007	CULTIVO 2008 (%)																TOTAL				
	Cereales invierno					Maíz	Otros Cereales Grano	Leguminosas Grano	Tubérculos	Remolacha Azucarera	Girasol	Algodonero	Otros C. Industriales	Cultivos Forrajeros	Hortalizas y Flores	Total Cultivos Herbáceos		Barbecho	Cultivos Leñosos	Otras Asociaciones	Otras Superficies
	Trigo	Cebada	Avena	Centeno	Total																
Trigo	19,2	9,7	0,0	0,6	29,4	1,8	0,0	2,8			0,0			2,7	0,7	37,5	62,1	0,0		0,3	100,0
Cebada	1,2	36,5	1,1	0,0	38,8	1,6		3,0		1,2			0,0		1,5	46,0	52,1	0,0		1,9	100,0
Avena	1,8	13,5	12,3		27,7			3,2							0,1	31,0	67,5	0,0		1,5	100,0
Centeno	0,3	0,0			0,3											0,3	76,9	0,0		22,7	100,0
Total Cereales Invierno	4,7	29,6	1,6	0,1	36,1	1,5	0,0	2,9		0,9			0,0	0,5	1,2	43,1	55,1	0,0		1,7	100,0
Maíz		5,5			5,5	92,6									0,2	98,3	0,6			1,0	100,0
Otros Cereales Grano		16,0			16,0											16,0	84,0			0,0	100,0
Leguminosas Grano	5,0	76,2		1,5	82,7	3,0		8,1							0,5	94,4	5,2			0,4	100,0
Tubérculos						5,0			35,6							57,0	42,9			0,1	100,0
Remolacha Azucarera																					
Girasol	2,7	81,1			83,9											83,9	16,0			0,1	100,0
Algodonero																					
Otros C. Industriales																					
Cultivos Forrajeros	4,9	29,3	15,7		49,9											92,9	7,1			0,0	100,0
Hortalizas y Flores	40,3	9,7			49,9	11,7		0,0	3,3							96,7	0,0	0,3		3,0	100,0
Total Cultivos Herbáceos	5,2	29,9	1,5	0,2	36,8	5,6	0,0	2,9	0,3	0,8			0,0	0,8	1,9	48,9	49,5	0,0		1,6	100,0
Barbecho	19,0	35,1	2,2	1,0	57,3	1,7	0,2	0,2	0,1	0,5			0,0	0,7	0,4	61,1	31,1	0,2		7,6	100,0
Cultivos Leñosos	0,0	0,1	0,2	0,0	0,3			0,0							0,0	0,3	0,3	98,5		0,9	100,0
Otras Asociaciones	0,1	1,5			1,5											1,5	98,5				100,0
Otras Superficies	0,2	0,2	0,0	0,0	0,4	0,0		0,0	0,0	0,0					0,0	0,5	0,3	0,0		99,2	100,0
TOTAL	2,6	6,8	0,4	0,1	9,9	0,7	0,0	0,3	0,0	0,1			0,0	0,2	0,2	11,5	8,3	5,2	0,0	74,9	100,0

3.9.12 Castilla la Mancha. Matrices de Cambio de Cultivos.

Origen de las Superficies de Cultivos de 2008

Cultivo 2008	CULTIVO 2007 (%)																	TOTAL			
	Cereales invierno					Maíz	Otros Cereales Grano	Leguminosas Grano	Tubérculos	Remolacha Azucarera	Girasol	Algodonero	Otros C. Industriales	Cultivos Forrajeros	Hortalizas y Flores	Total Cultivos Herbáceos	Barbecho		Cultivos Leñosos	Otras Asociaciones	Otras Superficies
	Trigo	Cebada	Avena	Centeno	Total																
Trigo	15,1	12,0	2,0	0,0	29,1	2,7	0,0	2,8	0,1		7,4		0,5	1,0	3,1	46,6	52,6	0,3		0,6	100,0
Cebada	4,4	33,3	1,8	0,3	39,8	0,4	0,0	2,9	0,0		11,6		0,2	0,3	2,1	57,4	40,7	0,5	0,0	1,3	100,0
Avena	7,0	17,7	18,0	0,8	43,5		0,4	1,1			0,8		0,0	1,0	0,0	46,9	51,7	0,3		1,2	100,0
Centeno	1,5	21,2	0,0	27,1	49,8		0,2				0,5			2,8	0,0	53,3	45,1	0,0		1,6	100,0
Total Cereales Invierno	6,2	28,6	3,4	0,5	38,7	0,7	0,1	2,7	0,0		9,9		0,2	0,5	2,0	54,7	43,6	0,4	0,0	1,2	100,0
Maíz	10,1	19,9	2,9		32,9	40,7		0,0	1,7	0,1			3,9	4,3	10,5	94,0	4,8	0,0		1,2	100,0
Otros Cereales Grano	0,1	11,3	6,6		18,0		19,5	7,0			0,6			11,6	0,2	56,9	38,1	0,2	0,2	4,6	100,0
Leguminosas Grano	10,1	49,5	9,9	2,3	71,8	1,5	0,3	11,7	0,9		2,3				1,8	90,2	9,0	0,4	0,1	0,3	100,0
Tubérculos	4,0	33,3			37,3				5,6							76,5	8,0	13,5		2,0	100,0
Remolacha Azucarera																					
Girasol	10,1	77,8	0,3	0,3	88,5	0,1	0,1	0,0			9,1		0,0	0,1	0,0	97,9	1,5	0,2		0,4	100,0
Algodonero																					
Otros C. Industriales	39,7	12,2	0,4		52,3						0,1		20,8		9,9	83,0	17,0				100,0
Cultivos Forrajeros	0,9	9,6	4,0	0,2	14,7	1,6		0,2	0,4		0,0		0,0	45,4	0,2	62,4	35,7	0,0		1,8	100,0
Hortalizas y Flores	13,9	29,2	0,7	0,1	44,0	9,3		1,1			1,6		1,9	7,0	22,6	87,5	10,6	1,0	0,0	0,9	100,0
Total Cultivos Herbáceos	7,0	33,7	3,2	0,5	44,3	1,6	0,2	2,4	0,1	0,0	8,9		0,4	1,8	2,5	62,1	36,3	0,4	0,0	1,1	100,0
Barbecho	9,0	38,9	7,9	0,5	56,2	0,1	0,4	0,3	0,0		1,0		0,0	1,0	0,2	59,3	38,2	0,8	0,0	1,7	100,0
Cultivos Leñosos	0,2	0,6	0,0	0,0	0,8			0,0	0,0		0,0		0,0	0,0	0,0	0,9	1,2	97,4	0,0	0,5	100,0
Otras Asociaciones							4,2							43,8		48,1	21,4		30,6		100,0
Otras Superficies	0,0	0,3	0,1	0,0	0,4	0,0	0,0	0,0	0,0	0,0	0,0		0,0	0,1	0,0	0,5	1,0	0,2	0,0	98,3	100,0
TOTAL	2,7	12,6	1,7	0,2	17,2	0,4	0,1	0,6	0,0	0,0	2,1		0,1	0,6	0,6	21,7	13,5	13,2	0,0	51,6	100,0

Destino de las Superficies de Cultivos de 2007

Cultivo 2007	CULTIVO 2008 (%)																	TOTAL			
	Cereales invierno					Maíz	Otros Cereales Grano	Leguminosas Grano	Tubérculos	Remolacha Azucarera	Girasol	Algodonero	Otros C. Industriales	Cultivos Forrajeros	Hortalizas y Flores	Total Cultivos Herbáceos	Barbecho		Cultivos Leñosos	Otras Asociaciones	Otras Superficies
	Trigo	Cebada	Avena	Centeno	Total																
Trigo	14,7	21,7	4,5	0,1	41,0	1,5	0,0	2,0	0,1		9,3		1,7	0,2	2,7	58,5	39,8	1,0		0,7	100,0
Cebada	2,5	35,6	2,5	0,2	40,9	0,7	0,1	2,1	0,1		15,4		0,1	0,4	1,2	61,0	37,1	0,6		1,3	100,0
Avena	3,1	14,4	18,8	0,0	36,2	0,7	0,4	3,1			0,5		0,0	1,3	0,2	42,5	55,5	0,3		1,7	100,0
Centeno	0,1	22,8	8,7	23,3	54,9			7,2			4,2			0,6	0,4	67,2	32,0	0,1		0,8	100,0
Total Cereales Invierno	4,5	31,2	4,5	0,4	40,6	0,8	0,1	2,2	0,1		12,9		0,4	0,5	1,3	58,8	39,3	0,6		1,2	100,0
Maíz	18,0	13,2			31,2	43,1		2,0			0,6			2,2	12,4	91,6	4,5			4,0	100,0
Otros Cereales Grano	1,2	6,0	8,0	0,3	15,5		23,2	1,4			2,0					42,1	55,5		0,1	2,2	100,0
Leguminosas Grano	12,3	64,4	3,3		80,0	0,0	1,3	10,4			0,1			0,2	1,0	93,0	5,4	1,1		0,5	100,0
Tubérculos	6,7	22,8			29,6	28,2		19,0	9,2					7,8		93,8	2,0	1,2		3,0	100,0
Remolacha Azucarera						100,0										100,0					100,0
Girasol	9,1	72,8	0,6	0,0	82,6		0,0	0,6			10,6		0,0	0,0	0,4	94,1	5,4	0,1		0,4	100,0
Algodonero																					
Otros C. Industriales	13,7	25,0	0,1		38,8	17,4					0,0		26,7	0,0	10,6	93,5	4,8	1,4		0,3	100,0
Cultivos Forrajeros	4,5	8,1	3,2	0,7	16,4	3,1	2,3				0,3			44,5	6,4	73,0	22,0	0,1	0,3	4,6	100,0
Hortalizas y Flores	13,7	47,6	0,0	0,0	61,4	7,3	0,0	1,6	2,4		0,0		2,0	0,2	19,9	94,6	4,6	0,5		0,3	100,0
Total Cultivos Herbáceos	5,7	35,6	3,8	0,4	45,5	1,8	0,3	2,2	0,1		11,3		0,5	1,6	2,1	65,3	32,9	0,6	0,0	1,2	100,0
Barbecho	10,3	40,4	6,8	0,5	58,0	0,1	0,3	0,4	0,0		0,3		0,1	1,5	0,4	61,1	33,9	1,1	0,0	3,9	100,0
Cultivos Leñosos	0,1	0,5	0,0	0,0	0,6	0,0	0,0	0,0	0,0		0,0		0,0	0,0	0,0	0,7	0,7	97,9		0,7	100,0
Otras Asociaciones							1,7	4,5						1,9		62,8	26,5	1,4	8,3	1,0	100,0
Otras Superficies	0,0	0,3	0,0	0,0	0,4	0,0	0,0	0,0	0,0	0,0	0,0		0,0	0,0	0,0	0,5	0,4	0,1		99,0	100,0
TOTAL	2,6	13,4	1,8	0,1	18,0	0,4	0,1	0,5	0,0	0,0	2,5		0,1	0,6	0,5	22,8	12,0	13,3	0,0	51,9	100,0

3.9.13 C. Valenciana. Matrices de Cambio de Cultivos.

Origen de las Superficies de Cultivos de 2008

Cultivo 2008	CULTIVO 2007 (%)															TOTAL					
	Cereales invierno					Maíz	Otros Cereales	Leguminosos	Tubérculos	Remolacha Azucarera	Girasol	Algodonero	Otros C. Industriales	Cultivos Forrajeros	Hortalizas y Flores		Total Cultivos Herbáceos	Barbecho	Cultivos Leñosos	Otras Asociaciones	Otras Superficies
	Trigo	Cebada	Avena	Centeno	Total																
Trigo	51,8	1,5	0,8		54,1	0,2			1,0					4,9	4,0	64,3	32,6	1,6		1,6	100,0
Cebada	0,9	67,2	0,4	0,4	68,9									0,4	0,0	69,3	27,4	0,9		2,5	100,0
Avena		4,4	73,4		77,9									4,2		82,1	7,0		1,5	9,4	100,0
Centeno		20,9		14,7	35,6											35,6	64,4				100,0
Total Cereales Invierno	9,3	51,6	5,9	0,3	67,1	0,0			0,2					1,4	0,7	69,4	26,8	0,9	0,1	2,8	100,0
Maíz			7,5		7,5	2,3			5,1						48,4	63,4	24,3		10,5	1,8	100,0
Otros Cereales Grano							99,4									99,4	0,5		0,1		100,0
Leguminosos Grano								100,0								100,0					100,0
Tubérculos	7,4		1,4		8,8				29,9						35,9	74,6	13,7	8,0	2,9	0,7	100,0
Remolacha Azucarera																					100,0
Girasol		29,9	25,4		55,3				2,5	17,4					1,2	76,4	23,2			0,4	100,0
Algodonero																					100,0
Otros C. Industriales																90,3	9,7				100,0
Cultivos Forrajeros	5,1	2,2	1,3		8,6				0,3							87,8	9,5	1,9	0,2	0,5	100,0
Hortalizas y Flores	0,8	1,9	0,1		2,7				3,2		1,3			0,0	1,0	75,0	16,2	3,2	3,3	2,4	100,0
Total Cultivos Herbáceos	4,7	24,0	3,2	0,1	32,1	0,0	24,3	0,3	1,5	0,6	0,4		4,7	15,4	79,2	16,8	1,4	0,9	1,8	100,0	
Barbecho	0,6	5,3	4,7		10,6	0,1	0,2	0,1	0,3	0,1			0,0	0,4	3,2	14,9	57,6	4,5	1,0	21,9	100,0
Cultivos Leñosos		0,0	0,0		0,0				0,0						0,1	0,1	0,5	98,3	0,2	0,9	100,0
Otras Asociaciones									0,4	0,1				0,3	4,3	5,1	7,5	0,2	86,3	0,8	100,0
Otras Superficies	0,0	0,0	0,0		0,0		0,0		0,0					0,0	0,0	0,1	0,2	0,2	0,1	99,4	100,0
TOTAL	0,1	0,9	0,2	0,0	1,3	0,0	0,7	0,0	0,1	0,0			0,0	0,1	0,6	2,7	2,7	22,7	0,3	71,5	100,0

Destino de las Superficies de Cultivos de 2007

Cultivo 2007	CULTIVO 2008 (%)															TOTAL					
	Cereales invierno					Maíz	Otros Cereales	Leguminosos	Tubérculos	Remolacha Azucarera	Girasol	Algodonero	Otros C. Industriales	Cultivos Forrajeros	Hortalizas y Flores		Total Cultivos Herbáceos	Barbecho	Cultivos Leñosos	Otras Asociaciones	Otras Superficies
	Trigo	Cebada	Avena	Centeno	Total																
Trigo	70,0	5,7			75,8				2,9					4,6	3,1	86,4	13,1			0,6	100,0
Cebada	0,4	72,2	0,5	0,0	73,0					1,6				0,3	1,2	76,2	20,6	1,3		1,9	100,0
Avena	0,7	1,5	26,7		28,8	0,3			0,3		4,7			0,7	0,2	35,0	63,7	0,0		1,2	100,0
Centeno		95,4		4,6	100,0											100,0					100,0
Total Cereales Invierno	8,6	50,5	5,5	0,0	64,8	0,1			0,4	2,0				0,9	1,2	69,4	28,1	0,9		1,6	100,0
Maíz					11,7	6,5										18,2	81,8				100,0
Otros Cereales Grano							98,8									98,9	1,0			0,2	100,0
Leguminosos Grano								82,8								82,8	17,2				100,0
Tubérculos	3,8				3,8	0,9			32,7	2,1					34,9	74,4	20,5	1,8	1,3	2,0	100,0
Remolacha Azucarera																					100,0
Girasol										40,2						77,6	21,6		0,8		100,0
Algodonero																					100,0
Otros C. Industriales																83,7	7,6			8,6	100,0
Cultivos Forrajeros	7,0	2,4	2,7		12,1											90,3	8,5		0,4	0,8	100,0
Hortalizas y Flores	1,5	0,0			1,5	0,8			3,7	0,1				0,2	68,8	75,1	18,9	2,3	1,2	2,5	100,0
Total Cultivos Herbáceos	4,7	23,4	2,7	0,0	30,9	0,2	24,2	0,3	1,6	1,3	0,4		4,3	15,9	79,1	18,3	0,9	0,3	1,4	100,0	
Barbecho	2,5	9,5	0,2	0,0	12,2	0,1	0,1		0,3	0,4			0,0	0,5	3,5	17,2	72,5	4,5	0,5	5,4	100,0
Cultivos Leñosos	0,0	0,0			0,1				0,0					0,0	0,1	0,2	0,7	98,5	0,0	0,6	100,0
Otras Asociaciones			0,4		0,4	0,3	0,1		0,5					0,1	5,6	7,0	10,0	12,5	40,3	30,2	100,0
Otras Superficies	0,0	0,0	0,0		0,0	0,0			0,0	0,0				0,0	0,0	0,1	1,0	0,3	0,0	98,6	100,0
TOTAL	0,2	0,9	0,1	0,0	1,2	0,0	0,7	0,0	0,1	0,0			0,0	0,1	0,6	2,7	3,4	22,8	0,2	70,9	100,0

3.9.14 R. de Murcia. Matrices de Cambio de Cultivos.

Origen de las Superficies de Cultivos de 2008

Cultivo 2008	CULTIVO 2007 (%)														TOTAL					
	Cereales invierno				Maíz	Otros Cereales Grano	Leguminosas Grano	Tubérculos	Remolacha Azucarera	Girasol	Algodonero	Otros C. Industriales	Cultivos Forrajeros	Hortalizas y Flores		Total Cultivos Herbáceos	Barbecho	Cultivos Leñosos	Otras Aso- ciaciones	Otras Su- perficie
	Trigo	Cebada	Avena	Centeno																
Trigo	15,0	0,6	0,4																	100,0
Cebada	0,6	45,3	5,3																	100,0
Avena	1,0	26,8	41,0																	100,0
Centeno																				
Total Cereales Invierno	1,7	37,9	12,8																	100,0
Maíz																				
Otros Cereales Grano						100,0														
Leguminosas Grano			98,4				0,2													
Tubérculos								5,0												
Remolacha Azucarera																				
Girasol																				
Algodonero										100,0										
Otros C. Industriales			4,5	6,4	10,9															
Cultivos Forrajeros	6,3	0,7			7,0															
Hortalizas y Flores	0,8	3,3	0,5		4,6	0,0														
Total Cultivos Herbáceos	1,2	20,0	6,4		27,7	0,0	0,5	0,0	0,1		0,1	1,1	0,3	42,9	72,7	24,5	0,9			100,0
Barbecho	1,2	28,3	5,1		34,6															
Cultivos Leñosos	0,0	0,0	0,1		0,2		0,0													
Otras Asociaciones																				
Otras Superficies	0,0	0,1	0,0		0,1															
TOTAL	0,2	4,5	1,1		5,8	0,0	0,0	0,0	0,0		0,0	0,1	0,0	4,7	10,7	7,5	23,8			100,0

Destino de las Superficies de Cultivos de 2007

Cultivo 2007	CULTIVO 2008 (%)														TOTAL					
	Cereales invierno				Maíz	Otros Cereales Grano	Leguminosas Grano	Tubérculos	Remolacha Azucarera	Girasol	Algodonero	Otros C. Industriales	Cultivos Forrajeros	Hortalizas y Flores		Total Cultivos Herbáceos	Barbecho	Cultivos Leñosos	Otras Aso- ciaciones	Otras Su- perficie
	Trigo	Cebada	Avena	Centeno																
Trigo	20,8	7,5	4,0																	
Cebada	0,0	30,3	5,6																	
Avena	0,1	14,8	36,0																	
Centeno																				
Total Cereales Invierno	0,9	26,6	11,2		38,7															
Maíz																				
Otros Cereales Grano						100,0														
Leguminosas Grano							5,6													
Tubérculos								100,0												
Remolacha Azucarera																				
Girasol																				
Algodonero										70,1										
Otros C. Industriales	2,4	28,7			31,1															
Cultivos Forrajeros			12,2		12,2															
Hortalizas y Flores	2,5	3,4	0,0		5,9	0,4		0,7												
Total Cultivos Herbáceos	1,6	16,3	6,1		24,0	0,2	0,5	0,4	0,3		0,1	0,5	0,4	35,2	61,6	34,9	0,5			100,0
Barbecho	2,0	16,4	3,8		22,1	0,0		1,0												
Cultivos Leñosos	0,0	0,2	0,0		0,2	0,0		0,0												
Otras Asociaciones																				
Otras Superficies	0,0	0,0	0,0		0,0			0,0												
TOTAL	0,3	3,0	1,0		4,3	0,0	0,0	0,0	0,1		0,0	0,1	0,0	4,4	9,1	9,3	23,5			100,0

3.9.15 Extremadura. Matrices de Cambio de Cultivos.

Origen de las Superficies de Cultivos de 2008

Cultivo 2008	CULTIVO 2007 (%)																	TOTAL			
	Cereales invierno					Maíz	Otros Cereales Grano	Leguminosas Grano	Tubérculos	Remolacha Azucarera	Girasol	Algodonero	Otros C. Industriales	Cultivos Forrajeros	Hortalizas y Flores	Total Cultivos Herbáceos	Barbecho		Cultivos Leñosos	Otras Asociaciones	Otras Superficies
	Trigo	Cebada	Avena	Centeno	Total																
Trigo	12,6	8,3	5,6		26,5	3,4	1,6	2,3		4,6				2,4	1,7	42,5	54,4	0,3		2,8	100,0
Cebada	17,0	23,2	4,2		44,4	0,7	3,6	5,0		6,4				1,3	1,1	62,6	36,6	0,6		0,2	100,0
Avena	10,5	6,9	20,4		37,8	0,8	2,4	0,0						0,0	1,7	42,8	52,4	1,6		3,2	100,0
Centeno			0,1	49,8	49,9		1,6									51,5	48,5				100,0
Total Cereales Invierno	13,3	12,5	9,8	0,2	35,8	1,7	2,5	2,4		3,7			0,0	1,8	1,0	48,9	48,1	0,8		2,1	100,0
Maíz	3,0	1,0	0,7		4,8	72,5	1,8	0,5	0,8	0,6			2,0	2,8	9,1	94,8	4,4	0,3	0,0	0,4	100,0
Otros Cereales Grano	1,1	0,8	0,8		2,6	1,4	70,3	0,1						3,4	1,2	79,0	19,1	0,6		1,4	100,0
Leguminosas Grano	20,7	45,8	0,7		67,2	2,4	0,0	5,0								74,6	8,3	0,1		17,0	100,0
Tubérculos						36,6			41,6							20,6				1,2	100,0
Remolacha Azucarera																					
Girasol	36,3	20,9	10,2		67,4	1,4	0,1	0,8		24,0					0,5	96,3	3,6			0,1	100,0
Algodonero																					
Otros C. Industriales			1,5		1,5	4,7							74,2	0,1	7,7	88,2	5,0	6,7		0,1	100,0
Cultivos Forrajeros	4,7	5,0	2,8		12,5	0,6	0,5	0,3	0,0					0,7	68,3	84,4	13,0	0,1	0,0	2,4	100,0
Hortalizas y Flores	10,4	1,4	0,2		12,0	24,8	4,6	0,5	0,9	1,1			0,4	0,8	45,9	91,1	5,8	1,6	0,6	0,9	100,0
Total Cultivos Herbáceos	10,5	9,4	6,4	0,1	26,4	12,5	7,5	1,6	0,2	3,0			1,7	8,4	4,3	65,6	31,7	0,8	0,0	2,0	100,0
Barbecho	7,5	6,4	6,6	0,1	20,6	0,6	3,6	0,2		0,1			0,3	4,3	0,2	30,0	65,8	0,4		3,8	100,0
Cultivos Leñosos	0,2	0,2	0,9		1,3	0,1	0,0			0,0			0,0	0,2	0,0	1,6	0,8	97,3		0,3	100,0
Otras Asociaciones			4,5		4,5	9,4							1,4		63,6	78,9	3,9		15,3	1,9	100,0
Otras Superficies	0,0	0,0	0,1	0,0	0,1	0,0	0,1	0,0		0,0			0,0	0,3	0,0	0,6	1,4	0,1	0,0	97,9	100,0
TOTAL	1,8	1,6	1,4	0,0	4,8	1,5	1,3	0,2	0,0	0,4			0,2	1,5	0,5	10,5	9,8	9,2	0,0	70,5	100,0

Destino de las Superficies de Cultivos de 2007

Cultivo 2007	CULTIVO 2008 (%)																	TOTAL			
	Cereales invierno					Maíz	Otros Cereales Grano	Leguminosas Grano	Tubérculos	Remolacha Azucarera	Girasol	Algodonero	Otros C. Industriales	Cultivos Forrajeros	Hortalizas y Flores	Total Cultivos Herbáceos	Barbecho		Cultivos Leñosos	Otras Asociaciones	Otras Superficies
	Trigo	Cebada	Avena	Centeno	Total																
Trigo	17,0	19,8	12,3		49,0	2,7	0,5	2,3		7,2				2,9	2,9	67,6	31,2	0,9		0,3	100,0
Cebada	12,6	30,0	9,0		51,6	1,0	0,5	5,7		4,6				3,4	0,5	67,2	29,6	1,0	0,0	2,2	100,0
Avena	10,0	6,5	31,7	0,0	48,2	0,9	0,5	0,1		2,7				0,2	2,3	55,0	36,0	6,4		2,6	100,0
Centeno				67,9	67,9											67,9	32,0			0,2	100,0
Total Cereales Invierno	13,5	19,4	16,6	0,2	49,7	1,6	0,5	2,8		5,0			0,1	2,9	1,3	63,9	32,0	2,5	0,0	1,6	100,0
Maíz	5,5	0,9	1,1		7,5	77,1	0,9	0,3	0,4	0,3			0,7	0,5	8,4	96,1	3,0	0,4	0,0	0,5	100,0
Otros Cereales Grano	3,1	6,1	4,2	0,0	13,5	2,3	51,7	0,0		0,0				0,5	1,9	69,9	21,7	0,1		8,4	100,0
Leguminosas Grano	27,4	50,8	0,3		78,4	4,2	0,2	4,8		1,4				1,5	1,2	91,8	7,7			0,5	100,0
Tubérculos						52,4			28,3						0,2	19,1					100,0
Remolacha Azucarera																					
Girasol	31,5	37,6			69,1	2,5				23,9					1,6	97,1	2,7	0,1		0,0	100,0
Algodonero																					
Otros C. Industriales			0,2		0,2	14,6							70,7	3,8	0,9	90,1	9,7	0,1	0,0	0,2	100,0
Cultivos Forrajeros	3,8	1,8	2,4		8,1	3,0	2,0			0,5			0,0	50,4	0,3	64,2	21,4	1,1		13,3	100,0
Hortalizas y Flores	8,1	4,5	0,0		12,6	28,0	2,1		0,7	0,3			3,1	3,0	45,3	95,1	2,8	0,9	0,4	0,8	100,0
Total Cultivos Herbáceos	10,0	12,6	8,7	0,1	31,4	14,7	6,9	1,4	0,2	3,3			1,8	9,0	4,5	73,2	21,5	1,4	0,0	3,8	100,0
Barbecho	13,7	7,9	11,4	0,1	33,2	0,7	1,8	0,2		0,1			0,1	1,5	0,3	37,9	50,7	0,8	0,0	10,6	100,0
Cultivos Leñosos	0,1	0,1	0,4		0,6	0,1	0,1	0,0					0,2	0,0	0,1	1,0	0,3	98,1		0,6	100,0
Otras Asociaciones						5,6							6,0	74,2	85,8				13,0	1,2	100,0
Otras Superficies	0,1	0,0	0,1		0,2	0,0	0,0	0,0	0,0	0,0			0,0	0,0	0,0	0,3	0,4	0,0	0,0	99,2	100,0
TOTAL	2,5	2,1	2,1	0,0	6,7	1,6	0,9	0,2	0,0	0,4			0,2	1,1	0,5	11,7	7,5	9,3	0,0	71,4	100,0

3.9.16 Andalucía. Matrices de Cambio de Cultivos.

Origen de las Superficies de Cultivos de 2008

Cultivo 2008	CULTIVO 2007 (%)																			TOTAL	
	Cereales invierno					Maíz	Otros Cereales Grano	Leguminosas Grano	Tubérculos	Remolacha Azucarera	Girasol	Algodonero	Otros C. Industriales	Cultivos Forrajeros	Hortalizas y Flores	Total Cultivos Herbáceos	Barbecho	Cultivos Leñosos	Otras Asociaciones		Otras Superficies
	Trigo	Cebada	Avena	Centeno	Total																
Trigo	26,6	2,5	0,9		30,1	0,3	1,3	6,4	0,1	1,6	32,2	3,8	1,2	1,5	1,1	79,5	17,4	0,7	0,0	2,4	100,0
Cebada	19,5	26,9	6,9		53,2	0,2	0,7	2,2	0,0	0,0	2,7	0,7	0,1	2,3	0,6	62,7	32,4	1,2		3,7	100,0
Avena	13,4	14,4	23,0	0,1	50,9	0,2	0,7	0,1	0,1	0,4	0,2	0,1	0,1	5,4	0,3	58,3	30,3	2,0		9,4	100,0
Centeno	89,9				89,9															10,1	100,0
Total Cereales Invierno	24,3	8,4	3,7	0,0	36,3	0,2	1,1	5,1	0,1	1,2	23,9	2,9	0,9	1,9	0,9	74,6	21,4	0,9	0,0	3,1	100,0
Maíz	9,7	1,1	0,1		10,8	38,7	1,8		3,9	2,2	4,0	16,1		1,2	3,6	91,6	6,5	0,5		1,4	100,0
Otros Cereales Grano	11,6	6,3	1,2		19,0	1,3	54,7	0,0	0,0		2,7	0,5			4,3	83,8	15,1	0,2		0,9	100,0
Leguminosas Grano	51,5	10,4	2,6		64,4	2,8	1,0	22,2	0,0	0,0	0,4	0,1			0,8	91,9	6,1	0,0		2,0	100,0
Tubérculos	7,0	0,2	0,0		7,1	5,0		0,0	31,5	4,4	3,4	15,5	0,3	0,4	16,6	84,2	10,5	3,9	0,1	1,3	100,0
Remolacha Azucarera	14,2				14,2	0,1	1,8	1,0		32,7	7,3	30,0			2,7	89,8	8,8	1,4		0,1	100,0
Girasol	66,2	3,9	0,4		70,5	0,5	0,6	0,5	0,1	0,8	15,7	3,6		0,5	0,1	93,7	4,5	0,3	0,0	1,5	100,0
Algodonero	25,9	1,0	0,0		26,9	6,4	0,6	0,3	2,1	15,9	8,9	29,0		0,4	0,1	94,3	5,1	0,3		0,2	100,0
Otros C. Industriales	56,3	3,8			60,1	5,9				4,1			24,6	0,0	3,1	97,8	1,7	0,1		0,3	100,0
Cultivos Forrajeros	8,9	2,9	4,4		16,1	0,3	2,1	2,4	0,0	0,4	0,4	0,3		0,2	54,0	76,9	13,4	0,6		9,1	100,0
Hortalizas y Flores	5,7	0,9	1,2		7,9	1,5		0,0	3,7	2,9	1,1	2,3		0,2	0,8	84,2	5,5	2,4	0,4	7,6	100,0
Total Cultivos Herbáceos	31,7	6,2	2,5	0,0	40,4	1,4	3,3	3,6	0,7	2,0	17,4	4,4	0,7	3,8	3,7	81,4	14,9	0,7	0,0	2,9	100,0
Barbecho	10,7	10,9	4,3		25,9	0,2	1,2	0,7	0,1	0,1	0,7	0,2		0,4	3,3	33,5	51,8	1,7	0,0	13,0	100,0
Cultivos Leñosos	0,2	0,2	0,0		0,5	0,0	0,0	0,0	0,0	0,0	0,2	0,0		0,0	0,1	0,9	0,5	96,7	0,0	1,9	100,0
Otras Asociaciones								0,9		1,5	0,1				1,6	11,3	5,1	3,8	23,1	56,6	100,0
Otras Superficies	0,1	0,1	0,1		0,2	0,0	0,0	0,0	0,0	0,0	0,0	0,0		0,0	0,1	0,4	0,4	0,5	0,0	98,6	100,0
TOTAL	5,5	1,5	0,6	0,0	7,7	0,2	0,6	0,6	0,1	0,3	2,8	0,7	0,1	0,8	0,7	14,7	5,0	21,4	0,0	58,9	100,0

Destino de las Superficies de Cultivos de 2007

Cultivo 2007	CULTIVO 2008 (%)																			TOTAL	
	Cereales invierno					Maíz	Otros Cereales Grano	Leguminosas Grano	Tubérculos	Remolacha Azucarera	Girasol	Algodonero	Otros C. Industriales	Cultivos Forrajeros	Hortalizas y Flores	Total Cultivos Herbáceos	Barbecho	Cultivos Leñosos	Otras Asociaciones		Otras Superficies
	Trigo	Cebada	Avena	Centeno	Total																
Trigo	30,1	6,3	1,4	0,0	37,9	0,5	1,4	3,5	0,2	0,4	40,8	2,8		0,4	0,6	89,6	8,6	1,0		0,8	100,0
Cebada	10,3	31,2	5,6		47,1	0,2	2,7	2,5	0,0		8,6	0,4		0,1	1,3	63,4	31,7	2,3		2,6	100,0
Avena	9,1	19,2	21,5		49,8	0,0	1,3	1,5	0,0		2,3	0,0			4,9	61,0	30,2	1,4		7,4	100,0
Centeno			100,0		100,0											100,0					100,0
Total Cereales Invierno	24,4	12,3	3,9	0,0	40,7	0,4	1,7	3,1	0,1	0,3	31,2	2,1	0,3	1,5	0,6	82,1	15,0	1,3	0,0	1,7	100,0
Maíz	6,7	1,8	0,6		9,1	43,1	3,6	4,4	3,2	0,0	7,2	16,5		1,0	1,0	93,1	3,2	1,5		2,2	100,0
Otros Cereales Grano	13,7	2,2	0,7		16,6	0,8	63,2	0,7		0,5	3,6	0,6			2,6	88,6	9,3	0,0		2,1	100,0
Leguminosas Grano	66,9	6,6	0,1		73,5		0,0	14,0	0,0	0,3	2,8	0,3			2,8	93,8	5,0	0,6		0,6	100,0
Tubérculos	6,0	0,7	0,7		7,4	8,5	0,1	0,1	39,6		4,2	10,6			0,1	89,3	5,2	3,7	0,1	1,6	100,0
Remolacha Azucarera	31,4	0,0			31,5	1,8		0,0	2,0	17,5	8,3	30,1			0,8	97,5	1,7	0,1		0,6	100,0
Girasol	72,0	1,7	0,1		73,8	0,4	0,6	0,1	0,2	0,4	19,2	1,9		0,1	0,2	97,0	1,2	1,5	0,0	0,3	100,0
Algodonero	33,3	1,7	0,2		35,2	5,9	0,5	0,1	3,3	7,2	17,2	24,7			0,3	96,4	1,3	1,0	0,0	1,2	100,0
Otros C. Industriales	58,4	0,8	0,3		59,6	2,3		0,3		11,8	1,9		7,1	1,0	1,1	85,1	11,7	0,1		3,0	100,0
Cultivos Forrajeros	11,6	5,1	4,0		20,8	1,2	3,6	0,4	0,1	0,5	0,1			0,0	47,8	75,1	18,6	1,5	0,0	4,8	100,0
Hortalizas y Flores	10,1	1,5	0,2		11,8	3,7	1,3	0,0	3,7	0,7	3,9	3,3		0,2	0,6	86,1	4,1	3,7	0,2	6,0	100,0
Total Cultivos Herbáceos	33,9	7,6	2,4	0,0	43,9	1,6	3,8	2,4	0,9	1,1	21,8	3,9	0,3	3,7	3,5	86,7	10,2	1,3	0,0	1,8	100,0
Barbecho	21,9	11,5	3,6		37,0	0,3	2,0	0,5	0,3	0,3	3,1	0,6		0,0	1,9	46,7	46,1	2,2	0,0	5,0	100,0
Cultivos Leñosos	0,2	0,1	0,1		0,4	0,0	0,0	0,0	0,0	0,0	0,0	0,0		0,0	0,0	0,5	0,4	97,7	0,0	1,4	100,0
Otras Asociaciones	0,7				0,7				1,8		0,8				26,6	29,9	10,9	11,7	45,8	1,7	100,0
Otras Superficies	0,3	0,1	0,1	0,0	0,5	0,0	0,0	0,0	0,0	0,1	0,0	0,0		0,1	0,1	0,8	1,0	0,7	0,0	97,5	100,0
TOTAL	6,3	1,8	0,6	0,0	8,6	0,3	0,7	0,4	0,2	0,2	3,4	0,6	0,0	0,7	0,6	15,7	4,5	21,6	0,0	58,3	100,0

3.9.17 Canarias. Matrices de Cambio de Cultivos.

Origen de las Superficies de Cultivos de 2008

Cultivo 2008	CULTIVO 2007 (%)														TOTAL									
	Cereales invierno				Maíz	Otros Cereales Grano	Leguminosas Grano	Tubérculos	Remolacha Azucarera	Girasol	Algodonero	Otros C. Industriales	Cultivos Forrajeros	Hortalizas y Flores		Total Cultivos Herbáceos	Barbecho	Cultivos Leñosos	Otras Asociaciones	Otras Superficies				
	Trigo	Cebada	Avena	Centeno																	Total			
Trigo															55,8					55,8	15,8		28,4	100,0
Cebada															65,1					65,1			34,9	100,0
Avena																								
Centeno																								
Total Cereales Invierno	9,3			9,3																47,8			29,3	100,0
Maíz					20,4			3,7	1,5					8,8	34,5	55,7	0,2		9,6				100,0	
Otros Cereales Grano																								
Leguminosas Grano						3,3			17,8						21,1	77,7			1,2				100,0	
Tubérculos						0,1			0,1	84,5				0,4	87,6	3,9	4,1	0,3	4,1				100,0	
Remolacha Azucarera																								
Girasol																								
Algodonero																								
Otros C. Industriales											100,0				100,0									100,0
Cultivos Forrajeros														79,8	82,3	5,1		4,2	8,3				100,0	
Hortalizas y Flores					0,0			0,8	2,2					0,2	83,6	5,4	0,6	0,4	10,0				100,0	
Total Cultivos Herbáceos	0,1			0,1	0,5			0,5	50,4				0,3	3,8	84,4	6,0	2,6	0,5	6,6				100,0	
Barbecho														0,2	7,2	84,1	0,7	0,1	7,9				100,0	
Cultivos Leñosos															1,6	0,4	91,8	0,1	6,0				100,0	
Otras Asociaciones															4,6	21,2	5,4	65,6	3,2				100,0	
Otras Superficies	0,0			0,0	0,0			0,0	0,0					0,0	0,1	0,1	0,1	0,0	99,6				100,0	
TOTAL	0,0	0,0		0,0	0,0			0,0	1,2					0,0	2,0	1,9	2,7	0,1	93,3				100,0	

Destino de las Superficies de Cultivos de 2007

Cultivo 2007	CULTIVO 2008 (%)														TOTAL									
	Cereales invierno				Maíz	Otros Cereales Grano	Leguminosas Grano	Tubérculos	Remolacha Azucarera	Girasol	Algodonero	Otros C. Industriales	Cultivos Forrajeros	Hortalizas y Flores		Total Cultivos Herbáceos	Barbecho	Cultivos Leñosos	Otras Asociaciones	Otras Superficies				
	Trigo	Cebada	Avena	Centeno																	Total			
Trigo																								100,0
Cebada															100,0									100,0
Avena																								
Centeno																								
Total Cereales Invierno	67,8			67,8																				32,2
Maíz					31,4			1,1	5,3					1,1	38,9	44,3			16,8				100,0	
Otros Cereales Grano																								
Leguminosas Grano						10,0			10,2	9,9					66,7	17,7	7,9		7,7				100,0	
Tubérculos						0,1			88,2					0,2	89,8	5,9	1,3	0,1	2,9				100,0	
Remolacha Azucarera																								
Girasol																								
Algodonero																								
Otros C. Industriales											100,0				100,0									100,0
Cultivos Forrajeros														6,2	94,3	4,7			1,0				100,0	
Hortalizas y Flores					0,5				4,1					78,7	83,3	6,4	3,8	0,2	6,3				100,0	
Total Cultivos Herbáceos	0,5	0,1		0,7	0,7			0,1	52,8				0,3	3,1	86,8	6,6	2,2	0,1	4,3				100,0	
Barbecho														0,2	6,7	84,9	0,7	0,8	6,9				100,0	
Cultivos Leñosos															2,0	0,5	92,5	0,1	4,9				100,0	
Otras Asociaciones														5,3	17,1	2,6	6,5	72,3	1,4				100,0	
Otras Superficies	0,0	0,0		0,0	0,0			0,0	0,1					0,0	0,1	0,2	0,2	0,0	99,5				100,0	
TOTAL	0,0	0,0		0,0	0,0			0,0	1,2					0,0	2,1	1,9	2,8	0,1	93,2				100,0	

3.9.18 España. Matrices de Cambio de Cultivos.

Origen de las Superficies de Cultivos de 2008

Cultivo 2008	CULTIVO 2007 (%)																			TOTAL	
	Cereales invierno				Maíz	Otros Cereales Grano	Leguminosas Grano	Tubérculos	Remolacha Azucarera	Girasol	Algodonero	Otros C. Industriales	Cultivos Forrajeros	Hortalizas y Flores	Total Cultivos Herbáceos	Barbecho	Cultivos Leñosos	Otras Asociaciones	Otras Superficies		
	Trigo	Cebada	Avena	Centeno																	Total
Trigo	30,7	12,2	1,9	0,1	44,9	1,6	0,5	3,4	0,5	0,9	12,3	1,0	0,5	2,6	1,0	69,2	29,1	0,3	0,0	1,5	100,0
Cebada	9,7	49,5	1,5	0,3	60,9	0,7	0,3	2,5	0,2	0,5	5,3	0,0	0,2	1,6	0,8	73,0	25,4	0,3	0,0	1,3	100,0
Avena	9,7	14,8	23,2	0,6	48,3	0,2	0,8	0,8	0,0	0,1	0,8	0,0	0,0	3,5	0,1	54,6	41,9	0,7	0,0	2,8	100,0
Centeno	4,2	10,3	1,0	38,7	54,2	0,1	0,2	1,6	0,9	0,0	1,6	0,0	0,0	3,1	0,0	61,7	33,5	0,0	0,0	4,8	100,0
Total Cereales Invierno	16,7	33,7	3,2	0,9	54,5	0,9	0,4	2,6	0,3	0,6	7,3	0,3	0,3	2,1	0,8	70,1	28,0	0,3	0,0	1,5	100,0
Maíz	8,0	6,2	0,6	0,0	14,9	60,8	0,5	0,6	1,3	3,1	0,5	1,0	0,9	6,3	4,3	94,2	4,4	0,4	0,0	1,1	100,0
Otros Cereales Grano	5,1	5,8	1,5	0,1	12,6	0,8	63,5	0,7	0,0	0,9	0,2	0,1	3,5	0,8	83,1	15,5	0,2	0,0	1,2	100,0	
Leguminosas Grano	21,5	36,1	4,0	1,0	62,6	1,6	0,3	23,4	0,4	0,1	1,2	0,0	1,0	0,6	91,4	7,0	0,1	0,0	1,5	100,0	
Tubérculos	11,4	16,8	0,2	1,2	29,6	6,3	0,0	0,5	31,9	1,9	0,9	3,5	0,2	2,3	10,2	87,3	7,5	2,6	0,3	2,3	100,0
Remolacha Azucarera	15,1	26,7	0,4	0,0	42,3	14,6	0,5	2,7	2,5	17,6	2,7	7,9	0,7	2,2	1,7	95,4	3,7	0,4	0,0	0,5	100,0
Girasol	36,6	34,3	0,8	0,4	72,0	1,1	0,5	0,5	0,2	0,6	17,4	1,5	0,2	0,8	0,4	95,1	3,8	0,2	0,0	1,0	100,0
Algodonero	25,9	1,0	0,0	0,0	26,9	6,4	0,6	0,3	2,1	15,9	8,9	29,1	0,4	0,1	3,7	94,4	5,0	0,3	0,0	0,2	100,0
Otros C. Industriales	18,0	20,6	0,8	0,0	39,5	1,9	0,0	0,1	0,1	0,4	0,0	0,0	40,3	0,3	6,0	88,5	8,7	2,4	0,0	0,4	100,0
Cultivos Forrajeros	4,8	7,2	2,2	0,3	14,4	1,5	0,5	0,5	0,3	0,1	0,2	0,0	0,1	66,7	0,3	84,8	10,7	0,2	0,0	4,3	100,0
Hortalizas y Flores	6,4	8,6	0,6	0,0	15,7	5,7	0,5	0,4	1,9	0,7	0,8	0,5	0,6	2,0	56,9	85,7	8,7	1,5	0,5	3,7	100,0
Total Cultivos Herbáceos	16,7	29,1	2,7	0,7	49,2	3,7	1,7	2,5	0,6	0,8	6,8	0,7	0,4	7,0	2,4	75,8	22,1	0,3	0,0	1,7	100,0
Barbecho	12,2	24,5	5,5	1,1	43,3	0,4	1,1	0,4	0,1	0,1	0,6	0,0	0,1	2,3	0,5	48,9	45,6	1,0	0,0	4,5	100,0
Cultivos Leñosos	0,2	0,3	0,1	0,0	0,5	0,0	0,0	0,0	0,0	0,0	0,1	0,0	0,0	0,1	0,1	0,8	0,8	97,2	0,0	1,2	100,0
Otras Asociaciones	0,4	1,3	0,0	0,0	1,8	0,5	0,1	0,0	0,5	0,1	0,0	0,0	0,0	1,4	2,6	7,0	3,1	1,2	81,0	7,8	100,0
Otras Superficies	0,0	0,1	0,0	0,0	0,2	0,0	0,0	0,0	0,0	0,0	0,0	0,0	0,0	0,1	0,0	0,4	0,5	0,2	0,0	98,8	100,0
TOTAL	3,9	7,1	0,9	0,2	12,1	0,7	0,4	0,5	0,1	0,2	1,3	0,1	0,1	1,5	0,5	17,6	7,5	10,5	0,1	64,4	100,0

Destino de las Superficies de Cultivos de 2007

Cultivo 2007	CULTIVO 2008 (%)																			TOTAL	
	Cereales invierno				Maíz	Otros Cereales Grano	Leguminosas Grano	Tubérculos	Remolacha Azucarera	Girasol	Algodonero	Otros C. Industriales	Cultivos Forrajeros	Hortalizas y Flores	Total Cultivos Herbáceos	Barbecho	Cultivos Leñosos	Otras Asociaciones	Otras Superficies		
	Trigo	Cebada	Avena	Centeno																	Total
Trigo	34,7	18,7	2,4	0,2	56,1	1,5	0,5	2,0	0,3	0,5	14,0	0,7	0,3	1,7	0,8	78,4	20,4	0,5	0,0	0,8	100,0
Cebada	7,6	53,0	2,0	0,3	63,0	0,6	0,3	1,8	0,3	0,4	7,3	0,0	0,2	1,4	0,6	76,0	22,6	0,4	0,0	1,0	100,0
Avena	9,6	12,4	25,4	0,3	47,7	0,5	0,7	1,6	0,0	0,0	1,3	0,0	0,1	3,5	0,3	55,8	40,8	1,2	0,0	2,2	100,0
Centeno	2,5	9,7	3,0	41,1	56,2	0,0	0,2	1,7	0,7	0,0	2,7	0,0	0,0	1,7	0,1	63,4	34,8	0,0	0,0	1,8	100,0
Total Cereales Invierno	16,5	38,2	3,9	1,0	59,5	0,9	0,4	1,9	0,3	0,4	9,0	0,2	0,2	1,7	0,6	75,1	23,4	0,5	0,0	1,0	100,0
Maíz	9,9	6,9	0,3	0,0	17,1	62,5	0,4	0,8	1,0	2,4	2,3	1,0	0,2	2,9	3,7	94,3	3,9	0,3	0,0	1,5	100,0
Otros Cereales Grano	5,8	5,2	1,9	0,1	13,0	1,0	60,3	0,3	0,0	0,1	1,9	0,2	1,9	0,5	79,2	17,6	0,0	0,0	3,1	100,0	
Leguminosas Grano	31,0	38,2	1,5	0,7	71,4	0,9	0,6	17,1	0,1	0,6	1,6	0,1	1,6	0,3	94,3	6,7	0,4	0,0	0,7	100,0	
Tubérculos	18,8	10,8	0,2	1,6	31,4	8,3	0,0	1,1	33,1	2,6	2,4	2,0	0,1	4,1	7,5	92,6	4,0	1,0	0,2	2,2	100,0
Remolacha Azucarera	24,1	23,3	0,6	0,0	48,1	14,1	0,0	0,3	1,4	13,0	5,6	10,9	0,0	1,0	2,2	96,5	2,6	0,4	0,0	0,5	100,0
Girasol	41,9	30,9	0,6	0,3	73,7	0,3	0,3	0,3	0,1	0,2	20,1	0,8	0,0	0,2	0,3	96,2	2,9	0,6	0,0	0,3	100,0
Algodonero	33,3	1,7	0,2	0,0	35,2	5,9	0,5	0,1	3,3	7,2	17,2	24,8	0,0	0,3	1,9	96,4	1,4	1,0	0,0	1,2	100,0
Otros C. Industriales	25,6	15,2	0,1	0,1	41,1	7,2	0,5	0,2	0,2	0,9	3,3	0,5	30,6	2,0	3,2	89,6	7,8	0,3	0,0	2,3	100,0
Cultivos Forrajeros	7,5	7,8	2,2	0,4	18,0	3,0	0,9	0,2	0,2	0,2	0,8	0,0	0,0	60,2	0,6	84,1	10,0	0,4	0,0	5,5	100,0
Hortalizas y Flores	9,0	12,4	0,1	0,0	21,5	6,3	0,6	0,4	2,4	0,4	1,1	0,8	0,8	0,9	52,6	87,9	6,8	1,5	0,2	3,6	100,0
Total Cultivos Herbáceos	17,5	31,5	3,0	0,8	52,8	4,0	1,8	1,9	0,6	0,6	8,2	0,6	0,3	6,7	2,3	79,7	18,2	0,5	0,0	1,5	100,0
Barbecho	17,2	25,7	5,4	1,0	49,3	0,4	0,8	0,3	0,1	0,1	0,8	0,1	0,1	2,0	0,5	54,5	39,8	1,1	0,0	4,7	100,0
Cultivos Leñosos	0,1	0,2	0,1	0,0	0,4	0,0	0,0	0,0	0,0	0,0	0,0	0,0	0,0	0,0	0,1	0,6	0,6	97,4	0,0	1,4	100,0
Otras Asociaciones	1,0	3,0	0,2	0,0	4,2	0,5	0,1	0,2	0,5	0,0	0,0	0,0	0,0	0,7	3,5	9,8	4,9	4,4	58,1	22,8	100,0
Otras Superficies	0,1	0,2	0,0	0,0	0,3	0,0	0,0	0,0	0,0	0,0	0,0	0,0	0,0	0,1	0,0	0,5	0,5	0,2	0,0	98,8	100,0
TOTAL	4,4	7,6	1,0	0,2	13,2	0,7	0,4	0,4	0,1	0,1	1,5	0,1	0,1	1,4	0,5	18,5	6,6	10,5	0,0	64,4	100,0

3.10.- Cubiertas del suelo en cultivos leñosos y barbechos. Siembras directas

Las parcelas en Barbecho y las de cultivos leñosos han sido clasificadas en función de la técnica de mantenimiento del suelo que ha podido ser observada en la investigación en campo de acuerdo con el siguiente esquema:

- Laboreo tradicional (LT): alterar y remover, mediante implementos mecánicos, el perfil del suelo en una profundidad igual o superior a 20cm.
- Laboreo mínimo (LM): laboreo superficial mediante la utilización de cultivadores, gradas y arado de cincel, cuya profundidad es menor de 20cm.
- Cubiertas vegetales espontáneas (CE): el suelo no recibe labor mecánica alguna, está protegido por una cubierta vegetal espontánea, cuyo crecimiento se controla ya sea de manera mecánica (siega), química (herbicidas) o pastoreo.
- Cubiertas vegetales sembradas (CS): el suelo no recibe labor mecánica alguna, está protegido por una cubierta vegetal sembrada de gramíneas (cebada, ballico, bromo, etc) o leguminosas (vezas, altramuces, etc), cuyo crecimiento se controla ya sea de manera mecánica (siega), química (herbicidas) o pastoreo.
- Cubiertas inertes (CP): el suelo está cubierto de restos de poda, piedras u otros compuestos inertes.
- Sin Mantenimiento (SM): el terreno no ha recibido en la última campaña ninguna labor de mantenimiento ni de control de vegetación, ya sea mecánica, química o de pastoreo.

En el caso de cultivos leñosos existe una categoría adicional:

- No laboreo en cultivos leñosos (NL): la calle de las plantaciones no recibe labor mecánica alguna, no se mantiene en ningún momento cubierta vegetal y suelen aparecer problemas de compactación.

Para los cereales, girasol, maíz forrajero y cereales forrajeros se implementa la codificación a fin de distinguir la siembra directa. Se define como siembra directa el establecimiento de un cultivo anual en un terreno que no recibe labor alguna desde la recolección del cultivo hasta la siembra del siguiente; en el que se ha procurado mantener el suelo cubierto mediante la distribución homogénea de los restos del cultivo anterior; evitando la compactación excesiva por el paso de la maquinaria y el ganado; y controlando las hierbas previamente a la siembra, mediante la aplicación de dosis reducidas de herbicidas de baja peligrosidad. Las sembradoras han de ir acompañadas de discos cortadores separadores de rastrojo.

Siembra Directa (D): en parcelas de cereal, girasol, maíz forrajero o cereales forrajeros donde la siembra se realiza directamente sobre rastrojo del año anterior.

Siembra tradicional (N): en parcelas de cereal, girasol, maíz forrajero o cereales forrajeros donde se realicen las labores tradicionales de siembra.

3.1.1 Técnicas de mantenimiento del suelo en cultivos leñosos y barbechos. Distribución por Comunidades Autónomas y cultivos(ha)

TECNICAS DE MANTENIMIENTO DEL SUELO	ESPAÑA	GALICIA	P.DE ASTURIAS	CANTABRIA	PAIS VASCO	NAVARRA	LA RIOJA	ARAGON
BARBECHO								
1 Laboreo tradicional	1.553.391	1.947	174	193	35	30.196	6.673	282.525
2 Laboreo mínimo	561.285	14.301	124		320	5.058	2.567	91.021
3 Cubierta vegetal espontánea	468.655	9.542		240	3.863	1.348	4.169	34.752
4 Cubierta vegetal sembrada	4.760						7	178
5 Cubierta inerte	2.885							55
6 Sin mantenimiento	416.141	2.075	53	450	189	1.635	2.240	73.835
8 Sin información	171.920	3.155	35	3		934	531	13.011
Total BARBECHO	3.179.037	31.019	387	886	4.406	39.171	16.186	495.377
CITRICOS								
1 Laboreo tradicional	13.563							
2 Laboreo mínimo	51.384							
3 Cubierta vegetal espontánea	142.392					13		
4 Cubierta vegetal sembrada	130							
5 Cubierta inerte	15.224							
6 Sin mantenimiento	22.447							
7 No laboreo	66.824							
8 Sin información	20.662							
Total CITRICOS	332.626					13		
FRUTALES DE PEPITA								
1 Laboreo tradicional	1.010	24	31		17	18	117	8
2 Laboreo mínimo	3.851	34		12	7	148	411	931
3 Cubierta vegetal espontánea	48.076	2.446	1.875		3.014	529	1.593	11.975
4 Cubierta vegetal sembrada	2.123		33		3	866	936	
5 Cubierta inerte	387							
6 Sin mantenimiento	5.189	312	8		6	56	220	1.783
7 No laboreo	872							13
8 Sin información	2.611	31	677		343	7	81	118
Total FRUTALES DE PEPITA	64.119	2.848	2.625	12	3.390	1.624	3.358	14.828
FRUTALES DE HUESO								
1 Laboreo tradicional	10.017	20				165	129	1.185
2 Laboreo mínimo	29.668	4				390	211	5.927
3 Cubierta vegetal espontánea	69.938	329	3		34	268	522	21.624
4 Cubierta vegetal sembrada	4.664				1	349	400	493
5 Cubierta inerte	826							
6 Sin mantenimiento	7.833	58				67	106	2.612
7 No laboreo	14.009							96
8 Sin información	7.607	3	12			24		350
Total FRUTALES DE HUESO	144.563	414	15		35	1.262	1.369	32.286
OTROS FRUTALES								
1 Laboreo tradicional	115.353	407				135	1.233	8.041
2 Laboreo mínimo	379.711	465			12	1.269	6.754	56.279
3 Cubierta vegetal espontánea	79.519	1.837	42		544	969	760	7.603
4 Cubierta vegetal sembrada	8.638	11					49	
5 Cubierta inerte	6.489						3	78
6 Sin mantenimiento	117.609	1.273			138	516	2.937	16.738
7 No laboreo	36.044				201		1.251	2.713
8 Sin información	62.136	97	926			281	765	4.877
Total OTROS FRUTALES	805.500	4.089	968		895	3.170	13.751	96.328
VIÑEDO								
1 Laboreo tradicional	382.680	1.284	1			5.056	15.478	11.768
2 Laboreo mínimo	653.562	5.221			5.364	20.140	33.492	29.702
3 Cubierta vegetal espontánea	45.081	16.420			6.778	310	62	2.912
4 Cubierta vegetal sembrada	362	90						
5 Cubierta inerte	1.160	5						
6 Sin mantenimiento	35.833	2.221			62	420	114	2.092
7 No laboreo	2.673						29	22
8 Sin información	27.142	861	3	15		1.522	497	389
Total VIÑEDO	1.148.492	26.102	4	15	12.204	27.447	49.672	46.885
OLIVAR								
1 Laboreo tradicional	421.763					2.582	1.077	7.885
2 Laboreo mínimo	1.035.238				64	3.469	1.465	39.158
3 Cubierta vegetal espontánea	557.626				284	557	278	3.487
4 Cubierta vegetal sembrada	17.949					104	89	31
5 Cubierta inerte	12.824							89
6 Sin mantenimiento	116.331					69	137	6.827
7 No laboreo	329.971					52	83	211
8 Sin información	61.025					248	282	1.890
Total OLIVAR	2.552.727				349	7.081	3.411	59.578
OTROS LEÑOSOS								
1 Laboreo tradicional	4.196							
2 Laboreo mínimo	11.335							
3 Cubierta vegetal espontánea	8.437							
4 Cubierta vegetal sembrada	1.983							
5 Cubierta inerte	1.893							
6 Sin mantenimiento	13.471							
7 No laboreo	4.461							
8 Sin información	7.103							
Total OTROS LEÑOSOS	52.881							

3.10.1 Técnicas de mantenimiento del suelo en cultivos leñosos y barbechos. Distribución por Comunidades Autónomas y cultivos(ha)

TECNICAS DE MANTENIMIENTO DEL SUELO	CATALUÑA	BALEARES	CASTILLA-LEON	MADRID	CASTILLA LA MANCHA	C.VALENCIANA	R.DE MURCIA	EXTREMADURA	ANDALUCIA	CANARIAS
BARBECHO										
1 Laboreo tradicional	12.290	6.185	352.222	51.137	513.762	9.759	46.183	87.730	147.371	5.012
2 Laboreo mínimo	8.967	3.759	76.032	5.520	200.716	16.942	35.525	26.981	71.771	1.683
3 Cubierta vegetal espontánea	8.393	12.062	74.428	3.484	107.552	3.379	4.480	127.194	72.967	803
4 Cubierta vegetal sembrada		2.639	202			391	609	128	592	13
5 Cubierta inerte		4			572	2		78		2.173
6 Sin mantenimiento	7.467	1.243	87.149	6.148	109.471	18.719	7.855	35.336	61.747	530
8 Sin información	5.580	536	15.746	615	19.023	29.791	10.876	35.604	35.596	884
Total BARBECHO	42.696	26.428	605.778	66.904	951.095	78.982	105.528	313.051	390.043	11.100
CITRICOS										
1 Laboreo tradicional	642	25				4.022	1.909	274	6.606	84
2 Laboreo mínimo	876	686				22.272	9.741	2	17.767	40
3 Cubierta vegetal espontánea	8.610	88				67.363	18.905		47.406	7
4 Cubierta vegetal sembrada	15	4				68		39	4	
5 Cubierta inerte	2.120					11.001	1.941		6	156
6 Sin mantenimiento	747	215				14.332	3.045		3.993	116
7 No laboreo	90	406				52.085	8.212		6.018	14
8 Sin información	197	34				17.506	1.352	3	1.296	274
Total CITRICOS	13.297	1.456				188.650	45.104	317	83.097	690
FRUTALES DE PEPITA										
1 Laboreo tradicional	254	24	95	9	112	119	11	4	124	41
2 Laboreo mínimo	610	14	556		168	205	31	281	437	7
3 Cubierta vegetal espontánea	21.661	13	1.216		27	1.070	1.017	930	708	
4 Cubierta vegetal sembrada		5	262			17				
5 Cubierta inerte	4					40			343	
6 Sin mantenimiento	332	48	1.211		95	511	382	17	203	3
7 No laboreo		4	198		14	92	363		187	
8 Sin información	111	2	154		31	954	8	20	34	39
Total FRUTALES DE PEPITA	22.972	112	3.692	9	448	3.008	1.812	1.252	2.038	90
FRUTALES DE HUESO										
1 Laboreo tradicional	2.655		41	91	444	1.114	1.809	1.451	910	4
2 Laboreo mínimo	1.142	388	359		2.838	5.784	7.927	2.029	2.659	12
3 Cubierta vegetal espontánea	20.083	195	983		106	2.656	5.161	8.306	9.564	105
4 Cubierta vegetal sembrada		80	75					3.265		
5 Cubierta inerte	39					784	4			
6 Sin mantenimiento	727	226	445		225	1.362	831	361	760	54
7 No laboreo	127		5		12	949	12.039	5	777	
8 Sin información	256	24	318		8	3.356	689	2.366	199	2
Total FRUTALES DE HUESO	25.029	912	2.226	91	3.633	16.004	28.460	17.783	14.868	177
OTROS FRUTALES										
1 Laboreo tradicional	9.784	1.461	753	358	16.284	18.861	28.366	6.797	22.780	96
2 Laboreo mínimo	34.286	13.678	2.285	121	38.124	45.441	73.441	1.610	105.837	108
3 Cubierta vegetal espontánea	15.361	16.954	1.014	72	1.249	8.033	2.655	5.665	16.760	1
4 Cubierta vegetal sembrada	39	8.115				155		259	8	
5 Cubierta inerte	1.532	8				824	115		100	3.691
6 Sin mantenimiento	14.177	10.324	1.465	407	4.840	21.983	9.276	2.437	30.698	337
7 No laboreo	4.397		96		470	1.988	231	258	20.188	4.453
8 Sin información	1.051	1.781	4.742	18	3.855	26.735	4.174	1.857	7.229	3.750
Total OTROS FRUTALES	80.628	52.322	10.356	975	64.822	124.019	118.259	18.882	203.600	12.436
VIÑEDO										
1 Laboreo tradicional	19.390	114	17.195	4.501	170.598	17.182	27.927	80.827	9.493	1.866
2 Laboreo mínimo	32.840	2.871	37.171	5.605	389.284	55.134	9.257	4.110	20.301	3.071
3 Cubierta vegetal espontánea	4.629	64	6.264	161	2.932	1.706	549	1.051	468	776
4 Cubierta vegetal sembrada	234							37		
5 Cubierta inerte	558				491	59				47
6 Sin mantenimiento	1.843	34	4.741	2.386	10.649	4.724	1.809	881	2.620	1.237
7 No laboreo	45		249	33	184	593	627	287	530	75
8 Sin información	1.578	50	2.759	307	5.942	5.398	1.123	995	4.065	1.637
Total VIÑEDO	61.117	3.132	68.377	12.993	580.080	84.796	41.291	88.188	37.478	8.709
OLIVAR										
1 Laboreo tradicional	13.207	808	1.412	12.177	110.123	14.444	7.305	140.985	109.758	
2 Laboreo mínimo	31.522	1.159	1.261	10.303	223.863	24.879	14.793	28.851	654.450	
3 Cubierta vegetal espontánea	18.491	5.194	2.798	2.161	18.850	9.558	1.747	39.222	454.998	
4 Cubierta vegetal sembrada	52	579	241		177	36		2.671	13.968	
5 Cubierta inerte	6.143					64			6.528	
6 Sin mantenimiento	25.971	1.072	548	2.899	16.265	12.376	1.090	13.486	35.591	
7 No laboreo	18.901			288	23.694	8.475	1.064	26.372	250.831	
8 Sin información	878	105	80	220	9.963	22.406	1.786	9.663	13.497	8
Total OLIVAR	115.166	8.918	6.339	28.048	402.935	92.240	27.786	261.250	1.539.620	8
OTROS LEÑOSOS										
1 Laboreo tradicional	2.360	691				864	219		62	
2 Laboreo mínimo	304	4.136				5.364	839		692	
3 Cubierta vegetal espontánea	929	4.125				1.498	1.142		744	
4 Cubierta vegetal sembrada		1.983								
5 Cubierta inerte	1.060					556	226		51	
6 Sin mantenimiento	2.868	3.848				6.365	288		102	
7 No laboreo	805				261	380	28		2.986	
8 Sin información	145	689	72		279	5.324	74		512	8
Total OTROS LEÑOSOS	8.472	15.472	72		540	20.351	2.816		5.150	8

3.10.2 Técnicas de mantenimiento del suelo en cultivos leñosos y barbechos. Distribución por Comunidades Autónomas. Resumen (ha)

GRUPOS DE CULTIVO	COMUNIDAD AUTONOMA	Laboreo tradicional	Laboreo mínimo	Cubierta vegetal espontánea	Cubierta vegetal sembrada	Cubierta inerte	Sin mantenimiento	No laboreo
BARBECHO	GALICIA	1.947	14.301	9.542			2.075	
	P.DE ASTURIAS	174	124				53	
	CANTABRIA	193		240			450	
	PAIS VASCO	35	320	3.863			189	
	NAVARRA	30.196	5.058	1.348			1.635	
	LA RIOJA	6.673	2.567	4.169	7		2.240	
	ARAGON	282.525	91.021	34.752	178	55	73.835	
	CATALUÑA	12.290	8.967	8.393			7.467	
	BALEARES	6.185	3.759	12.062	2.639	4	1.243	
	CASTILLA Y LEON	352.222	76.032	74.428	202		87.149	
	MADRID	51.137	5.520	3.484			6.148	
	CASTILLA LA MANCHA	513.762	200.716	107.552		572	109.471	
	C.VALENCIANA	9.759	16.942	3.379	391	2	18.719	
	R.DE MURCIA	46.183	35.525	4.480	609		7.855	
	EXTREMADURA	87.730	26.981	127.194	128	78	35.336	
ANDALUCIA	147.371	71.771	72.967	592		61.747		
CANARIAS	5.012	1.683	803	13	2.173	530		
ESPAÑA	1.553.391	561.285	468.655	4.760	2.885	416.141		
CULTIVOS LENOSOS	GALICIA	1.734	5.724	21.033	102	5	3.864	
	P.DE ASTURIAS	32		1.920	33		8	
	CANTABRIA		12					
	PAIS VASCO	17	5.447	10.667	4	138	269	
	NAVARRA	7.956	25.415	2.633	1.320		1.127	52
	LA RIOJA	18.033	42.334	3.215	1.475	3	3.515	1.363
	ARAGON	28.887	131.997	47.601	524	167	30.052	3.054
	CATALUÑA	48.293	101.579	89.765	342	11.456	46.665	24.365
	BALEARES	3.123	22.932	26.633	10.767	8	15.767	411
	CASTILLA Y LEON	19.494	41.632	12.275	578		8.410	548
	MADRID	17.136	16.030	2.394			5.691	321
	CASTILLA LA MANCHA	297.562	654.276	23.164	177	491	32.074	24.635
	C.VALENCIANA	56.606	159.079	91.884	276	13.328	61.652	64.562
	R.DE MURCIA	67.546	116.029	31.177		2.286	16.722	22.563
	EXTREMADURA	230.337	36.883	55.174	6.271		17.182	26.922
ANDALUCIA	149.734	802.144	530.648	13.980	7.028	73.967	281.517	
CANARIAS	2.091	3.238	888		3.894	1.747	4.542	
ESPAÑA	948.582	2.164.750	951.070	35.849	38.803	318.713	454.854	

3.10.3 SIEMBRA DIRECTA

3.10.3.1 Tipo de siembra. Distribución por cultivos (ha)

Cultivos	Siembra Directa		Siembra Tradicional		Sin Información		Total general
	Ha	%	Ha	%	Ha	%	
CEREALES	255.585	4	6.163.455	89	513.635	7	6.932.676
GIRASOL	10.311	1	677.180	93	36.997	5	724.488
MAÍZ FORRAJERO	3.910	5	77.303	90	4.475	5	85.689
OTROS FORRAJES	5.063	2	156.873	57	114.097	41	276.033
Total general	274.869	3	7.074.812	88	669.205	8	8.018.885

3.10.3.2 Tipo de siembra. Distribución por Comunidades Autónomas (ha)

CC.AA	Siembra Directa		Siembra Tradicional		Sin Información	
	Ha	%	Ha	%	Ha	%
<i>GALICIA</i>	1.501	0,5	92.797	1,3	8.962	1,3
<i>P.DE ASTURIAS</i>	1.179	0,4	9.568	0,1	491	0,1
<i>CANTABRIA</i>	795	0,3	3.448	0,0	459	0,1
<i>PAIS VASCO</i>	1	0,0	51.963	0,7	86	0,0
<i>NAVARRA</i>	37.224	13,5	178.661	2,5	9.757	1,5
<i>LA RIOJA</i>	4.577	1,7	57.072	0,8	2.225	0,3
<i>ARAGON</i>	17.654	6,4	861.451	12,2	75.324	11,3
<i>CATALUÑA</i>	42.896	15,6	288.081	4,1	68.939	10,3
<i>BALEARES</i>	3.733	1,4	51.438	0,7	2.621	0,4
<i>CASTILLA Y LEON</i>	137.112	49,9	2.306.098	32,6	220.477	32,9
<i>MADRID</i>	6	0,0	81.282	1,1	5.231	0,8
<i>CASTILLA LA MANCHA</i>	17.979	6,5	1.592.724	22,5	80.705	12,1
<i>C.VALENCIANA</i>		0,0	12.955	0,2	33.184	5,0
<i>R.DE MURCIA</i>	960	0,3	37.587	0,5	11.270	1,7
<i>EXTREMADURA</i>	3.681	1,3	368.360	5,2	50.668	7,6
<i>ANDALUCIA</i>	5.571	2,0	1.081.039	15,3	98.037	14,6
<i>CANARIAS</i>		0,0	287	0,0	769	0,1
ESPAÑA	274.869	100,0	7.074.812	100,0	669.205	100,0

3.10.3.3 Siembra Directa. Distribución por Comunidades Autónomas y cultivos (ha)

CC.AA	Cereales		Girasol		Maíz Forrajero		Otros Forrajes	
	Ha	%	Ha	%	Ha	%	Ha	%
<i>GALICIA</i>					1.501	38,4		
<i>P.DE ASTURIAS</i>					1.179	30,2		
<i>CANTABRIA</i>					795	20,3		
<i>PAIS VASCO</i>					1	0,0		
<i>NAVARRA</i>	37.033	14,5					191	3,8
<i>LA RIOJA</i>	4.537	1,8	40	0,4				
<i>ARAGON</i>	16.675	6,5	75	0,7			904	17,9
<i>CATALUÑA</i>	41.420	16,2			383	9,8	1.094	21,6
<i>BALEARES</i>	3.589	1,4			51	1,3	93	1,8
<i>CASTILLA Y LEON</i>	126.020	49,3	8.422	81,7			2.670	52,7
<i>MADRID</i>	6	0,0						
<i>CASTILLA LA MANCHA</i>	17.021	6,7	958	9,3				
<i>C.VALENCIANA</i>								
<i>R.DE MURCIA</i>	960	0,4						
<i>EXTREMADURA</i>	3.681	1,4						
<i>ANDALUCIA</i>	4.643	1,8	815	7,9			112	2,2
<i>CANARIAS</i>								
ESPAÑA	255.585	100,0	10.311	100,0	3.910	100,0	5.063	100,0

3.11.- Estimaciones de Rendimientos de los principales cultivos.

La información se ha obtenido, fundamentalmente, mediante el aforo de rendimientos de parcelas en campo efectuado por los técnicos encuestadores.

Los resultados publicados se han obtenido mediante medias ponderadas sucesivas de los datos de aforo con la superficie de cada cultivo, a nivel segmento, estrato, Provincia, Comunidad Autónoma y total nacional.

Los rendimientos de cultivos leñosos deben atribuirse a la superficie en producción (Ver punto 3.8).

Los datos se presentan en unos cuadros que recogen, para cada cultivo, el número de parcelas aforadas en la muestra de segmentos de la encuesta sobre rendimientos, y los rendimientos en kg/ha obtenidos, distinguiendo entre seco y regadío. Las parcelas cuyo rendimiento ha sido nulo por cualquier causa, figuran con rendimiento 1 kg/ha. Los resultados aparecen especificados para cada Provincia, y agregados para la Comunidad Autónoma y el total nacional en función de las superficies totales correspondientes.

La fiabilidad de estos estimadores de rendimientos depende, entre otros factores, del número de parcelas aforadas. Por este motivo, **algunos de los resultados obtenidos deben considerarse orientativos, especialmente cuando el número de parcelas aforadas sea poco representativo respecto al total de parcelas existentes en la provincia.**

No se recogen, por el momento, los rendimientos en invernadero dada la complejidad de los datos.

Para las CC.AA. de Galicia, P. de Asturias y Cantabria, se recogen los resultados de aforo de praderas polifitas, prados naturales y pastizales. Dada la dificultad del trabajo los rendimientos se expresan por intervalos de producción por ha.

3.11.1 CEREALES DE INVIERNO. Número de parcelas aforadas y rendimiento

Provincias y CC.AA.	TRIGO DURO				TRIGO BLANDO			
	Nº parcelas aforadas		Rendimientos Kg/Ha		Nº parcelas aforadas		Rendimientos Kg/Ha	
	Secano	Regadío	Secano	Regadío	Secano	Regadío	Secano	Regadío
A Coruña					19		2.715	
Lugo					17		4.064	
Ourense					18		3.300	
Pontevedra					7	1	3.563	6.000
GALICIA					61	1	3.358	6.000
ASTURIAS								
CANTABRIA					9		4.002	
Álava					100		5.362	
Guipúzcoa								
Vizcaya								
PAÍS VASCO					100		5.362	
NAVARRA	17	25	269	915	114	140	4.178	4.638
LA RIOJA					201	21	4.489	4.891
Huesca	2	1	100	4.500	30	129	4.234	4.140
Teruel	5	1	602	3.200	123	32	2.178	4.274
Zaragoza	339	106	643	4.417	62	173	2.075	5.184
ARAGÓN	346	108	632	4.422	215	334	2.593	4.659
Barcelona					52		3.626	
Girona					87	47	4.293	5.050
Lleida					91	255	2.761	6.119
Tarragona					18		2.749	
CATALUÑA					248	302	3.291	5.911
BALEARES	1		3.300		11	6	877	3.767
Ávila					121	3	3.893	5.208
Burgos	6		2.563		631	12	5.053	5.132
León					146	200	3.328	7.544
Palencia					369	75	4.048	5.243
Salamanca					193	10	4.262	5.114
Segovia					264	5	3.569	6.076
Soria					254	5	3.341	6.470
Valladolid					108	29	4.586	5.348
Zamora	3	1	1.733	3.000	217	27	3.777	4.774
CASTILLA Y LEÓN	9	1	1.962	3.000	2.303	366	4.207	5.970
MADRID					72		3.242	
Albacete	18	5	1.770	5.022	113	47	1.422	5.803
Ciudad Real					74	7	1.701	5.437
Cuenca	34		2.019		82	21	2.515	3.802
Guadalajara					138	6	2.872	5.344
Toledo	46	3	1.460	4.159	92	5	1.873	3.774
CASTILLA LA MANCHA	98	8	1.703	4.724	499	86	2.062	5.315
Alicante		10		4.258	1	36	3.500	5.153
Castellón	2		1.433		1		1.300	
Valencia	1		1.000		5		2.842	
C. VALENCIANA	3	10	1.090	4.258	7	36	2.852	5.153
R. DE MURCIA		1		3.000	17	3	1.726	4.096
Badajoz	50	21	2.868	3.884	79	30	2.687	4.573
Cáceres					16		2.231	
EXTREMADURA	50	21	2.868	3.884	95	30	2.632	4.573
Almería	2		1.800					
Cádiz	107	3	2.713	4.076	42	5	3.091	3.881
Córdoba	240	37	2.542	4.489	29	4	3.394	3.332
Granada	41	44	2.054	4.077	7	2	920	4.500
Huelva	43		2.881		13		2.751	
Jaén	53	5	2.784	4.215	5		3.474	
Málaga	40	13	2.429	3.957	16	9	2.214	4.813
Sevilla	202	18	2.971	4.504	138	53	3.186	4.300
ANDALUCÍA	728	120	2.744	4.355	250	73	3.138	4.195
Palmas (Las)								
Sta. C. Tenerife					1		1.000	
CANARIAS					1		1.000	
ESPAÑA	1.252	294	2.098	4.210	4.203	1.398	3.620	5.197

3.11.1 CEREALES DE INVIERNO. Número de parcelas aforadas y rendimiento (Cont.)

Provincias y CC.AA.	CEBADA 2 CARRERAS				CEBADA 6 CARRERAS			
	Nº parcelas aforadas		Rendimientos Kg/Ha		Nº parcelas aforadas		Rendimientos Kg/Ha	
	Secano	Regadío	Secano	Regadío	Secano	Regadío	Secano	Regadío
A Coruña	4		2.039					
Lugo								
Ourense								
Pontevedra								
GALICIA	4		2.039					
ASTURIAS								
CANTABRIA	1		3.000					
Álava	89		5.042					
Guipúzcoa								
Vizcaya								
PAÍS VASCO	89		5.042					
NAVARRA	237	74	2.409	3.441				
LA RIOJA	174	20	3.707	4.424	2		3.940	
Huesca	356	259	2.283	4.062	10	3	1.120	3.331
Teruel	313	78	2.146	3.629	82	5	1.528	2.130
Zaragoza	231	187	2.190	3.937	38	4	1.603	4.642
ARAGÓN	900	524	2.227	3.976	130	12	1.514	3.515
Barcelona	114		1.934					
Girona	105	16	3.357	3.948	2		961	
Lleida	321	162	1.170	4.929	13	3	789	5.022
Tarragona	56		1.856		3		2.028	
CATALUÑA	596	178	1.611	4.826	18	3	1.016	5.022
BALEARES	31	5	1.782	3.462	33	2	1.579	2.500
Ávila	163	15	3.649	4.701	121	1	3.618	4.000
Burgos	748	8	4.627	4.216	25		5.398	
León	156	81	3.499	5.510	6	3	3.905	6.132
Palencia	537	62	4.130	4.916	31	2	4.891	6.866
Salamanca	201	2	4.311	3.295	41		4.423	
Segovia	464	3	3.814	6.560	105		3.378	
Soria	328		3.257		7		3.058	
Valladolid	800	72	4.340	4.854	78	4	4.369	5.112
Zamora	363	36	4.198	5.288	51		3.864	
CASTILLA Y LEÓN	3.760	279	4.122	4.862	465	10	3.942	5.208
MADRID	149	13	2.675	4.120	8		1.420	
Albacete	275	104	1.897	5.352	241	10	1.657	3.443
Ciudad Real	427	44	2.373	4.135	5		2.143	
Cuenca	466	17	2.723	4.222	130	5	3.273	3.360
Guadalajara	270	3	2.794	3.824	4		3.019	
Toledo	664	18	2.093	3.238	4		2.203	
CASTILLA LA MANCHA	2.102	186	2.432	4.578	384	15	2.279	3.424
Alicante	14	11	3.194	3.623	1		1.200	
Castellón	61	1	1.978	3.900	6		2.380	
Valencia	33	2	2.923	2.607	3		777	
C. VALENCIANA	108	14	2.582	3.568	10		970	
R. DE MURCIA	22	9	610	3.480	56	10	1.207	2.846
Badajoz	134	5	2.573	4.246	5	1	2.225	2.500
Cáceres	6		1.628					
EXTREMADURA	140	5	2.552	4.246	5	1	2.225	2.500
Almería					18		1.175	
Cádiz	6		1.970		8		2.067	
Córdoba	19		2.800		8		2.246	
Granada	152	28	1.761	2.714	77	3	588	3.948
Huelva	9	1	1.677	2.100	4		793	
Jaén	28	2	2.490	4.233	4		1.287	
Málaga	16	6	2.028	5.027	4	4	3.101	5.592
Sevilla	27	3	2.625	3.441	1		2.824	
ANDALUCÍA	257	40	2.107	3.085	124	7	1.103	4.195
Palmas (Las)								
Sta. C. Tenerife								
CANARIAS								
ESPAÑA	8.570	1.347	3.041	4.388	1.233	62	2.419	3.702

3.11.1 CEREALES DE INVIERNO. Número de parcelas aforadas y rendimiento (Cont.)

Provincias y CC.AA.	AVENA				CENTENO			
	Nº parcelas aforadas		Rendimientos Kg/Ha		Nº parcelas aforadas		Rendimientos Kg/Ha	
	Secano	Regadío	Secano	Regadío	Secano	Regadío	Secano	Regadío
A Coruña					3		3.697	
Lugo					14		1.406	
Ourense					14		910	
Pontevedra					3		2.978	
GALICIA					34		1.084	
ASTURIAS								
CANTABRIA								
Álava	79		5.178					
Guipúzcoa								
Vizcaya								
PAÍS VASCO	79		5.178					
NAVARRA	25	1	4.164	5.000				
LA RIOJA	4	1	2.415	3.500				
Huesca	7	3	936	1.190				
Teruel	50	8	805	3.376	40		1.287	
Zaragoza	5	3	489	2.512	26		896	
ARAGÓN	62	14	801	2.631	66		1.195	
Barcelona	3		1.028		1		1.500	
Girona	4	2	1.994	2.035				
Lleida	10	4	1.321	5.735				
Tarragona								
CATALUÑA	17	6	1.371	5.200	1		1.500	
BALEARES	33		1.417					
Ávila	27		2.778		53		1.984	
Burgos	26		3.650		12		1.658	
León	120	8	2.810	4.768	44		2.554	
Palencia	92	8	3.326	3.987	46		3.468	
Salamanca	59	1	2.574	2.000	31		2.040	
Segovia	7		886		75		2.352	
Soria	8		1.961		23		2.560	
Valladolid	24	2	2.745	4.500	29		1.607	
Zamora	119	2	2.669	2.190	33		1.423	
CASTILLA Y LEÓN	482	21	2.856	3.426	346		2.296	
MADRID	36		1.841		8		2.876	
Albacete	79	2	1.241	2.379	9		582	
Ciudad Real	134	2	1.986	3.000				
Cuenca	25		1.416		5		2.000	
Guadalajara	11		1.826		22		1.451	
Toledo	63	2	1.353	2.361	7		715	
CASTILLA LA MANCHA	312	6	1.661	2.395	43		1.011	
Alicante	5	7	1.637	3.106				
Castellón	5	2	755	2.761	1		3.200	
Valencia	7	1	1.368	2.000				
C. VALENCIANA	17	10	1.210	3.080	1		3.200	
R. DE MURCIA	16	1	164	2.500				
Badajoz	98		1.741		1		1.900	
Cáceres	16		1.490					
EXTREMADURA	114		1.712		1		1.900	
Almería	5		1.451					
Cádiz	7		1.581					
Córdoba	19		1.787					
Granada	73	18	536	2.139				
Huelva	2		958					
Jaén	3		2.315					
Málaga	7	3	1.533	2.923				
Sevilla	12	2	1.545	7.660				
ANDALUCÍA	128	23	1.207	3.067				
Palmas (Las)								
Sta. C. Tenerife								
CANARIAS								
ESPAÑA	1.325	83	1.961	3.212	500		1.961	

3.11.2 CEREALES DE PRIMAVERA. Número de parcelas aforadas y rendimiento

Provincias y CC.AA.	ARROZ		MAIZ			
	Nº parcelas aforadas	Rendimientos	Nº parcelas aforadas		Rendimientos	
		kg/Ha	Secano	Regadío	Secano	Regadío
	Regadío	Regadío				
A Coruña			38	4	6.387	5.481
Lugo			10		5.614	
Ourense			3		6.197	
Pontevedra			27	17	5.959	6.793
GALICIA			78	21	6.164	6.388
ASTURIAS			3		869	
CANTABRIA			6		9.618	
Alava						
Guipuzcoa						
Vizcaya						
PAIS VASCO						
NAVARRA	49	8.224		174		8.898
LA RIOJA				11		11.962
Huesca	31	5.435		179		11.276
Teruel			1	38	10.000	10.589
Zaragoza	6	5.979		214		8.511
ARAGON	37	5.623	1	431	10.000	10.154
Barcelona						
Girona	18	6.461		32		11.397
Lleida				270		16.215
Tarragona	105	6.644				
CATALUÑA	123	6.637		302		15.109
BALEARES				3		13.127
Ávila						
Burgos				5		9.319
León			1	312	9.200	9.675
Palencia				44		9.618
Salamanca			2	76	10.723	11.213
Segovia						
Soria						
Valladolid				54		9.926
Zamora			2	135	8.475	11.059
CASTILLA Y LEON			5	626	9.142	10.135
MADRID				12		9.871
Albacete				21		11.265
Ciudad Real				7		14.000
Cuenca						
Guadalajara				2		13.000
Toledo				67		11.814
CASTILLA LA MANCHA				97		11.801
Alicante				2		6.000
Castellón						
Valencia	108	6.700		4		9.085
C. VALENCIANA	108	6.700		6		6.924
R. DE MURCIA				1		10.000
Badajoz	104	7.698		209		11.076
Cáceres	18	7.262		98		11.836
EXTREMADURA	122	7.596		307		11.338
Almería						
Cádiz				4		31.187
Córdoba				13		12.112
Granada			2	62	5.522	9.012
Huelva						
Jaén						
Málaga						
Sevilla	74	6.819	1	73	11.500	11.434
ANDALUCIA	74	6.819	3	152	8.546	15.681
Palmas (Las)			18	1	3.265	8.000
Sta. C. Tenerife			1	1	1.200	1.200
CANARIAS			19	2	2.979	4.989
ESPAÑA	513	6.876	115	2.145	6.301	11.174

3.11.3 LEGUMINOSAS. Número de parcelas aforadas y rendimiento

Provincias y CC.AA.	JUDÍAS SECAS				HABAS SECAS			
	Nº parcelas aforadas		Rendimientos Kg/Ha		Nº parcelas aforadas		Rendimientos Kg/Ha	
	Secano	Regadío	Secano	Regadío	Secano	Regadío	Secano	Regadío
A Coruña								
Lugo	1		1.750					
Ourense								
Pontevedra								
GALICIA	1		1.750					
ASTURIAS	36	1	1.628	4.800				
CANTABRIA								
Alava								
Guipuzcoa	2		476					
Vizcaya		2		201				
PAIS VASCO	2	2	476	201				
NAVARRA								
LA RIOJA								
Huesca								
Teruel								
Zaragoza					2		750	
ARAGON					2		750	
Barcelona								
Girona								
Lleida								
Tarragona								
CATALUNA								
BALEARES								
Avila		1		1.200				
Burgos								
León	1	27	1.800	2.289				
Palencia	2		2.645					
Salamanca								
Segovia								
Soria								
Valladolid								
Zamora		1		2.400				
CASTILLA Y LEON	3	29	2.568	2.232				
MADRID								
Albacete								
Ciudad Real								
Cuenca								
Guadalajara								
Toledo								
CASTILLA LA MANCHA								
Alicante								
Castellón								
Valencia								
C. VALENCIANA								
R. DE MURCIA								
Badajoz								
Cáceres								
EXTREMADURA								
Almería								
Cádiz					1		1.100	
Córdoba					5		789	
Granada								
Huelva								
Jaén								
Málaga					1	1	1.200	2200
Sevilla					5		1.202	
ANDALUCIA					12	1	1.074	2200
Palmas (Las)								
Sta. C. Tenerife								
CANARIAS								
ESPANA	42	32	1.747	2.218	12	3	1.074	777

3.11.3 LEGUMINOSAS. Número de parcelas aforadas y rendimiento (Cont.)

Provincias y CC.AA.	LENTEJAS		GARBANZOS			
	Nº parcelas aforadas	Rendimientos Kg/Ha	Nº parcelas aforadas		Rendimientos Kg/Ha	
	Secano	Secano	Secano	Regadío	Secano	Regadío
A Coruña						
Lugo						
Ourense						
Pontevedra						
GALICIA						
ASTURIAS						
CANTABRIA						
Alava						
Guipuzcoa						
Vizcaya						
PAIS VASCO						
NAVARRA						
LA RIOJA						
Huesca						
Teruel						
Zaragoza						
ARAGON						
Barcelona			3	2	500	930
Girona						
Lleida						
Tarragona						
CATALUNA			3	2	500	930
BALEARES						
Avila			1		550	
Burgos	1	850	2		732	
León			13	1	858	1800
Palencia			1		800	
Salamanca	5	1.100	5		1.221	
Segovia						
Soria						
Valladolid	5	995	6		796	
Zamora			10	1	513	800
CASTILLA Y LEON	11	1.049	38	2	872	1177
MADRID			5		700	
Albacete	14	843				
Ciudad Real						
Cuenca	18	792	4		613	
Guadalajara	7	526	1		400	
Toledo	8	182	2		624	
CASTILLA LA MANCHA	47	599	7		615	
Alicante						
Castellón						
Valencia						
C. VALENCIANA						
R. DE MURCIA						
Badajoz			1		400	
Cáceres						
EXTREMADURA			1		400	
Almería						
Cádiz						
Córdoba			3		1.382	
Granada						
Huelva						
Jaén			3		1.165	
Málaga			1		890	
Sevilla			8		1.335	
ANDALUCIA			15		1.197	
Palmas (Las)						
Sta. C. Tenerife						
CANARIAS						
ESPANA	58	664	69	4	902	1084

3.11.3 LEGUMINOSAS. Número de parcelas aforadas y rendimiento (Cont.)

Provincias y CC.AA.	GUISANTES SECOS				VEZA				YEROS			
	Nº parcelas aforadas		Rendimientos Kg/Ha		Nº parcelas aforadas		Rendimientos Kg/Ha		Nº parcelas aforadas		Rendimientos Kg/Ha	
	Secano	Regadío	Secano	Regadío	Secano	Regadío	Secano	Regadío	Secano	Regadío	Secano	Regadío
A Coruña												
Lugo												
Ourense												
Pontevedra												
GALICIA												
ASTURIAS												
CANTABRIA												
Alava												
Guipuzcoa												
Vizcaya												
PAIS VASCO												
NAVARRA	1		1									
LA RIOJA												
Huesca												
Teruel	1		1.000									
Zaragoza	4	2	685	1.215								
ARAGON	5	2	941	1.215								
Barcelona												
Girona												
Lleida		1		5.500								
Tarragona												
CATALUNA		1		5.500								
BALEARES	5		1.545									
Avila	4		1.417		1		2.500					
Burgos	34		1.434		13		1.013		1		1.200	
León	14		650									
Palencia	49	3	1.470	1133	3		2.253					
Salamanca					1		2.300					
Segovia	2		878									
Soria	17		1.136						1		1.100	
Valladolid	59	1	1.535	2000	7		6.402		2		1.000	
Zamora	11		1.231		3		1.925		1		1.200	
CASTILLA Y LEON	190	4	1.352	1943	28		2.257		5		1.117	
MADRID	3	1	3.162	1407	4		979					
Albacete	8	10	851	901	1		750		10		377	
Ciudad Real	2		436						1		460	
Cuenca					4		910		19		514	
Guadalajara	2		1.259		1		500					
CASTILLA LA MANCHA	12	10	845	901	6		723		30		452	
Alicante												
Castellón												
Valencia												
C. VALENCIANA												
R. DE MURCIA												
Badajoz	7		577									
Cáceres	1		1.900									
EXTREMADURA	8		651									
Almería												
Cádiz	2		831									
Córdoba	1		1.300									
Granada	2		300									
Huelva												
Jaén												
Málaga	9		1.071		1		700					
Sevilla	2		600									
ANDALUCIA	16		922		1		700					
Palmas (Las)												
Sta. C. Tenerife												
CANARIAS												
ESPAÑA	240	18	1.244	1.349	39		1.803		35		543	

3.11.4 TUBERCULOS. Número de parcelas aforadas y rendimiento

Provincias y CC.AA.	PATATA			
	Nº parcelas aforadas		Rendimientos Kg/Ha	
	Secano	Regadío	Secano	Regadío
A Coruña	34		46.845	
Lugo	18	1	26.167	30.000
Ourense	1		60.000	
Pontevedra	7	1	47.981	35.000
GALICIA	60	2	41.508	32.065
ASTURIAS	24		18.755	
CANTABRIA	7	2	46.837	30.000
Alava		4		39.702
Guipuzcoa		1		21.000
Vizcaya				
PAIS VASCO		5		39.664
NAVARRA		4		28.006
LA RIOJA		47		45.559
Huesca				
Teruel		2		30.000
Zaragoza		13		32.313
ARAGON		15		31.891
Barcelona	5	2	16.482	20.654
Girona				
Lleida		3		31.638
Tarragona		6		22.189
CATALUÑA	5	11	16.482	22.131
BALEARES		4		13.629
Avila		8		51.711
Burgos	3	20	15.590	31.785
León	2	41	36.656	48.891
Palencia		7		46.815
Salamanca		21		36.219
Segovia		20		37.408
Soria		5		40.532
Valladolid		36		47.112
Zamora		22		44.787
CASTILLA Y LEON	5	180	16.700	41.928
MADRID				
Albacete		11		67.242
Ciudad Real		3		50.177
Cuenca		3		63.246
Guadalajara				
Toledo		3		36.153
CASTILLA LA MANCHA		20		55.207
Alicante	1	17	18.000	21.405
Castellón		9		26.928
Valencia		29		27.516
C. VALENCIANA	1	55	18.000	24.127
R. DE MURCIA		10		38.607
Badajoz		3		38.478
Cáceres		4		36.978
EXTREMADURA		7		37.988
Almería		1		17.000
Cádiz		16		30.942
Córdoba		9		28.516
Granada		18		39.429
Huelva		5		16.508
Jaén				
Málaga		8		34.393
Sevilla		45		29.893
ANDALUCIA		102		29.603
Palmas (Las)	38	17	20.128	18.882
Sta. C. Tenerife	92	69	9.704	12.822
CANARIAS	130	86	10.849	14.304
ESPAÑA	232	550	33.199	37.014

3.11.5 CULTIVOS INDUSTRIALES. Número de parcelas aforadas y rendimiento

Provincias y CC.AA.	REMOLACHA				ALGODÓN			
	Nº parcelas aforadas		Rendimientos Kg/Ha		Nº parcelas aforadas		Rendimientos Kg/Ha	
	Secano	Regadío	Secano	Regadío	Secano	Regadío	Secano	Regadío
A Coruña								
Lugo								
Ourense								
Pontevedra								
GALICIA								
ASTURIAS								
CANTABRIA								
Alava		10		75.238				
Guipuzcoa								
Vizcaya								
PAIS VASCO		10		75.238				
NAVARRA								
LA RIOJA		10		84.165				
Huesca								
Teruel								
Zaragoza								
ARAGON								
Barcelona								
Girona								
Lleida								
Tarragona								
CATALUÑA								
BALEARES								
Avila		13		91.968				
Burgos		37		84.291				
León		101		94.142				
Palencia		19		83.406				
Salamanca		10		84.853				
Segovia		22		87.353				
Soria		8		77.029				
Valladolid		55		82.970				
Zamora		35		87.152				
CASTILLA Y LEON		300		86.935				
MADRID								
Albacete								
Ciudad Real								
Cuenca								
Guadalajara								
Toledo								
CASTILLA LA MANCHA								
Alicante								
Castellón								
Valencia								
C. VALENCIANA								
R. DE MURCIA								
Badajoz								
Cáceres								
EXTREMADURA								
Almería								
Cádiz		5		60.052	1	10	700	2.589
Córdoba						12		3.718
Granada								
Huelva						2		1.200
Jaén								
Málaga								
Sevilla		42		81.322	1	109	193	1.175
ANDALUCÍA		47		75.776	2	133	657	1.654
Palmas (Las)								
Sta. C. Tenerife								
CANARIAS								
ESPAÑA		367		83.955	2	133	657	1.654

3.11.5 CULTIVOS INDUSTRIALES. Número de parcelas aforadas y rendimiento

Provincias y CC.AA.	GIRASOL				COLZA			
	Nº parcelas aforadas		Rendimientos Kg/Ha		Nº parcelas aforadas		Rendimientos kg/Ha	
	Secano	Regadío	Secano	Regadío	Secano	Regadío	Secano	Regadío
A Coruña								
Lugo								
Ourense								
Pontevedra								
GALICIA								
ASTURIAS								
CANTABRIA								
Alava	10		1.124					
Guipuzcoa								
Vizcaya								
PAIS VASCO	10		1.124					
NAVARRA	7	5	2.625	2.902	2		2.039	
LA RIOJA	9		1.621					
Huesca	3	14	491	2.090				
Teruel	14	4	767	753				
Zaragoza	14	5	1.128	1.333				
ARAGON	31	23	897	1.722				
Barcelona	1		1.100		3		1600	
Girona	9	21	2.983	3.176	8		1356	
Lleida		1		6.500	1	1	800	2.000
Tarragona								
CATALUÑA	10	22	2.853	3.909	12	1	1.462	2.000
BALEARES								
Avila	11		932		4		1230	
Burgos	165	5	1.123	1.995				
León	13	37	1.603	2.737	1	1	2250	3850
Palencia	56	40	1.144	1.960	1	1	2500	4000
Salamanca	39	3	1.613	1.084				
Segovia	94		1.026		1		1200	
Soria	103	3	1.449	2.706				
Valladolid	118	7	988	1.987	6		2312	
Zamora	75	10	1.055	1.468	3		2470	
CASTILLA Y LEON	674	105	1.178	1.966	16	2	2.108	3.982
MADRID	6		721					
Albacete						1		3500
Ciudad Real								
Cuenca	242		892					
Guadalajara	72		696					
Toledo	1	1	1.500	1.500				
CASTILLA LA MANCHA	315	1	866	1.500		1		3500
Alicante								
Castellón								
Valencia								
C. VALENCIANA								
R. DE MURCIA								
Badajoz	13	2	881	1.200				
Cáceres		4		1.426				
EXTREMADURA	13	6	881	1.208				
Almería								
Cádiz	45	4	1.372	1.500				
Córdoba	89	24	1.575	1.745				
Granada	3	2	613	2.500				
Huelva	52		1.140					
Jaén	1		800					
Málaga	4		1.116					
Sevilla	166	65	1.524	2.461				
ANDALUCIA	360	95	1.457	2.143				
Palmas (Las)								
Sta. C. Tenerife								
CANARIAS								
ESPAÑA	1.435	257	1.200	2.073	30	4	1.903	2.209

3.11.6 CULTIVOS FORRAJEROS. Número de parcelas aforadas y rendimiento

Provincias y CC.AA.	MAIZ FORRAJERO			
	Nº parcelas aforadas		Rendimientos Kg/Ha	
	Secano	Regadío	Secano	Regadío
A Coruña	118		60.356	
Lugo	83		48.450	
Ourense				
Pontevedra	20		49.635	
GALICIA	221		55.801	
ASTURIAS	127		56.806	
CANTABRIA	43	1	32.355	35.000
Alava	2	5	44.928	48.092
Guipuzcoa				
Vizcaya	1		45.000	
PAIS VASCO	3	5	44.940	48.092
NAVARRA				
LA RIOJA		2		12.000
Huesca				
Teruel				
Zaragoza				
ARAGON				
Barcelona		5		40.000
Girona	1		15.000	
Lleida		5		12.548
Tarragona				
CATALUÑA	1	10	15.000	21.372
BALEARES	2		43.421	
Ávila				
Burgos	2	7	43.618	74.587
León		4		46.156
Palencia		22		49.196
Salamanca				
Segovia		4		65.586
Soria				
Valladolid		4		10.363
Zamora	4		10.444	
CASTILLA Y LEON	6	41	29.206	60.272
MADRID				
Albacete				
Ciudad Real		2		11.598
Cuenca				
Guadalajara				
Toledo				
CASTILLA LA MANCHA		2		11.598
Alicante		3		17.229
Castellón				
Valencia				
C. VALENCIANA		3		17.229
R. DE MURCIA		12		22.000
Badajoz				
Cáceres				
EXTREMADURA				
Almería				
Cádiz				
Córdoba				
Granada				
Huelva				
Jaén				
Málaga				
Sevilla				
ANDALUCIA				
Palmas (Las)				
Sta. C. Tenerife				
CANARIAS				
ESPAÑA	403	76	54.238	40.092

3.11.7 CULTIVOS HORTÍCOLAS. Número de parcelas aforadas y rendimientos

Provincias y CC.AA.	ESPÁRRAGO		TOMATE				SANDÍA		MELÓN	
	Nº parcelas aforadas	Rendimiento Kg/ha	Nº parcelas aforadas		Rendimiento Kg/ha		Nº parcelas aforadas	Rendimiento Kg/ha	Nº parcelas aforadas	Rendimiento Kg/ha
	Regadio	Regadio	Regadio	Invernadero	Regadio	invernadero	Regadio	Regadio	Regadio	Regadio
GALICIA										
ASTURIAS				6		114.078				
CANTABRIA										
PAIS VASCO				7		22.024				
NAVARRA	1	6.000	36	4	38.480	95.097				
LA RIOJA			5		64.108					
ARAGON			6		65.688		1	27.000		
CATALUÑA			14	8	65.414	113.315	1	35.000	1	40.000
BALEARES			2	1	34.900	37.000	4	29.435		
CASTILLA Y LEON			2	7	59.530	65.385				
MADRID										
CASTILLA LA MANCHA	4	4.020	3		40.165		6	59.613	16	44.266
C. VALENCIANA	3	2.980	40	17	52.060	36.641	89	46.624	42	22.707
R. DE MURCIA			7	6	61.962	93.961	29	43.006	66	22.258
EXTREMADURA	1	5.000	87	1	62.043	65.000	1	40.000	4	37.170
ANDALUCIA	8	3.372	50	198	79.420	109.314	6	46.877	6	29.242
CANARIAS				18		97.385				
ESPAÑA	17	3.984	252	273	58.513	100.821	137	45.170	135	31.178

Provincias y CC.AA.	CALABACÍN		BERENJENA		PIMIENTO				JUDÍA VERDE	
	Nº parcelas aforadas	Rendimiento Kg/ha	Nº parcelas aforadas	Rendimiento Kg/ha	Nº parcelas aforadas		Rendimientos Kg/ha		Nº parcelas aforadas	Rendimiento Kg/ha
	Regadio	Regadio	Regadio	Regadio	Regadio	Invernadero	Regadio	Invernadero	Regadio	Regadio
GALICIA										
ASTURIAS						1		30.000		
CANTABRIA										
PAIS VASCO					7	1	12.959	10.500	1	6.200
NAVARRA	4	37.120			6		11.004			
LA RIOJA					5		21.218		5	12.054
ARAGON					1		25.000			
CATALUÑA	6	30.924			2	2	28.181	50.000	16	10.746
BALEARES	3	35.000								
CASTILLA Y LEON					8	2	35.235	44.251	2	852
MADRID										
CASTILLA LA MANCHA					3		34.022			
C. VALENCIANA	12	29.010	12	44.769	32	5	31.032	52.778	11	15.468
R. DE MURCIA	5	36.012			3	53	20.837	59.217		
EXTREMADURA	1	57.500			3	1	27.372	55.000		
ANDALUCIA	1	45.000			3	142	26.586	50.540	6	30.000
CANARIAS	2	6.922			3	3	82.885		3	6.624
ESPAÑA	34	32.954	12	44.769	73	210	27.222	54.972	44	11.457

3.11.7 CULTIVOS HORTÍCOLAS. Número de parcelas aforadas y rendimientos (Cont.)

Provincias y CC.AA.	ALCACHOFA		AJO		CEBOLLA		ZANAHORIA	
	Nº parcelas aforadas	Rendimiento Kg/ha	Nº parcelas aforadas	Rendimiento Kg/ha	Nº parcelas aforadas	Rendimiento Kg/ha	Nº parcelas aforadas	Rendimientos Kg/ha
	Regadio	Regadio	Regadio	Regadio	Regadio	Regadio	Regadio	Regadio
<i>GALICIA</i>								
<i>ASTURIAS</i>					1	65.000		
<i>CANTABRIA</i>								
<i>PAIS VASCO</i>					3	18.322		
<i>NAVARRA</i>	24	8.707			1	65.000		
<i>LA RIOJA</i>	18	10.067			2	40.000	6	34.244
<i>ARAGON</i>					10	35.295		
<i>CATALUÑA</i>	20	10.970			5	47.411		
<i>BALEARES</i>					1	25.000		
<i>CASTILLA Y LEON</i>			3	13.094	21	39.805	17	64.131
<i>MADRID</i>			5	3.924	2	33.749		
<i>CASTILLA LA MANCHA</i>	1	20.000	42	11.626	35	55.509		
<i>C. VALENCIANA</i>	119	15.542	2	9.500	31	26.177	2	13.637
<i>R. DE MURCIA</i>	36	21.459			2	62.000		
<i>EXTREMADURA</i>								
<i>ANDALUCIA</i>	46	23.187	8	15.840	14	45.808	12	66.188
<i>CANARIAS</i>					2	13.124	2	30.000
ESPAÑA	264	18.643	60	12.314	130	49.544	39	61.855

Provincias y CC.AA.	GUISANTE VERDE		HABA VERDE		FRESA	
	Nº parcelas aforadas	Rendimiento Kg/ha	Nº parcelas aforadas	Rendimiento Kg/ha	Nº parcelas aforadas	Rendimiento kg/ha
	Regadio	Regadio	Regadio	Regadio	Regadio	Regadio
<i>GALICIA</i>						
<i>ASTURIAS</i>						
<i>CANTABRIA</i>						
<i>PAIS VASCO</i>						
<i>NAVARRA</i>	1	8.000	4	1.968		
<i>LA RIOJA</i>	33	6.759				
<i>ARAGON</i>	5	4.570				
<i>CATALUÑA</i>	2	6.481	2	10.433		
<i>BALEARES</i>						
<i>CASTILLA Y LEON</i>	3	4.227				
<i>MADRID</i>						
<i>CASTILLA LA MANCHA</i>						
<i>C. VALENCIANA</i>			6	4.042	1	10.000
<i>R. DE MURCIA</i>						
<i>EXTREMADURA</i>						
<i>ANDALUCIA</i>	1	4.000			45	45.459
<i>CANARIAS</i>			2	15.000		
ESPAÑA	45	5.611	14	4.013	46	44.747

3.11.8 FRUTALES CITRICOS. Número de parcelas aforadas y rendimiento

Provincias y CC.AA.	NARANJO		MANDARINO		LIMONERO	
	Nº parcelas aforadas	Rendimientos	Nº parcelas aforadas	Rendimientos Kg/Ha	Nº parcelas aforadas	Rendimientos Kg/ha
	Regadio	Regadio	Regadio	Regadio	Regadio	Regadio
A Coruña						
Lugo						
Ourense						
Pontevedra						
GALICIA						
ASTURIAS						
CANTABRIA						
Alava						
Guipuzcoa						
Vizcaya						
PAIS VASCO						
NAVARRA						
LA RIOJA						
Huesca						
Teruel						
Zaragoza						
ARAGON						
Barcelona						
Girona						
Lleida						
Tarragona	23	30.969	62	34.183		
CATALUÑA	23	30.969	62	34.183		
BALEARES	5	16.082	1	3.000	3	6.005
Avila						
Burgos						
León						
Palencia						
Salamanca						
Segovia						
Soria						
Valladolid						
Zamora						
CASTILLA Y LEON						
MADRID						
Albacete						
Ciudad Real						
Cuenca						
Guadalajara						
Toledo						
CASTILLA LA MANCHA						
Alicante	815	18.004	350	20.529	404	19.647
Castellón	495	16.688	3.294	14.338	1	22.000
Valencia	5.469	23.355	4.336	20.783	9	7.675
C. VALENCIANA	6.779	21.840	7.980	18.342	414	19.612
R. DE MURCIA	198	23.726	37	23.398	452	23.011
Badajoz						
Cáceres						
EXTREMADURA						
Almería	38	21.610	3	16.075	20	25.293
Cádiz	2	24.840	1	12.000		
Córdoba	2	29.892				
Granada						
Huelva	50	31.927	18	25.447		
Jaén						
Málaga	14	16.103	3	24.374	4	28.623
Sevilla	172	28.532	4	40.988		
ANDALUCIA	278	28.171	29	27.015	24	27.114
Palmas (Las)	5	38.930			2	36.732
Sta. C. Tenerife	26	12.816			1	19.000
CANARIAS	31	23.345			3	34.783
ESPAÑA	7.314	24.526	8.109	20.622	896	22.514

3.11.9 FRUTALES NO CÍTRICOS. Número de parcelas aforadas y rendimiento

Provincias y CC.AA.	FRUTALES DE PEPITA							
	MANZANO				PERAL			
	Nº parcelas aforadas		Rendimientos Kg/Ha		Nº parcelas aforadas		Rendimientos Kg/Ha	
	Secano	Regadío	Secano	Regadío	Secano	Regadío	Secano	Regadío
A Coruña								
Lugo	3		12.287					
Ourense								
Pontevedra								
GALICIA	3		12.287					
ASTURIAS	67		10.070					
CANTABRIA								
Alava	1		4.500		1		3.800	
Guipuzcoa	36	1	7.647	4.200				
Vizcaya								
PAIS VASCO	37	1	7.601	4.200	1		3.800	
NAVARRA		10		27.685		59		23.860
LA RIOJA		28		30.816		200		22.394
Huesca		24		26.414		35		11.517
Teruel								
Zaragoza		48		29.767		13		14.083
ARAGON		72		29.301		48		13.464
Barcelona		2		5.080				
Girona		15		34.257		3		8.784
Lleida		166	11.500	36.601	1	379	26.000	23.964
Tarragona		8		34.662	1	2	2.000	30.000
CATALUNA		191	11.500	36.058	2	384	23.268	23.838
BALEARES								
Avila								
Burgos								
León	4	28	1.327	5.392		7		19.992
Palencia		2		4.539		1		38.000
Salamanca								
Segovia								
Soria								
Valladolid								
Zamora	1	4	1	27.633				
CASTILLA Y LEON	5	34	827	6.078		8		21.865
MADRID		2		883				
Albacete		1		14.500				
Ciudad Real								
Cuenca	1		400		1		1	
Guadalajara	1		5.000		1		5.000	
Toledo								
CASTILLA LA MANCHA	2	1	1.332	14.500	2		791	
Alicante		16		21.731		1		7.500
Castellón	2	1	1.733	1.200	1	11	450	6.554
Valencia	2	3	9.049	4.904	2	10	4.250	9.667
C. VALENCIANA	4	20	4.253	18.215	3	22	3.450	8.324
R. DE MURCIA						18		19.441
Badajoz						6		44.203
Cáceres						1		50.000
EXTREMADURA						7		44.298
Almería								
Cádiz								
Córdoba								
Granada					1	2	1	25.000
Huelva								
Jaén								
Málaga								
Sevilla								
ANDALUCIA					1	2	1	25.000
Palmas (Las)								
Sta. C. Tenerife		8		9.316		5		10.169
CANARIAS		8		9.316		5		10.169
ESPAÑA	117	367	8.228	31.801	9	753	12.021	21.152

3.11.9 FRUTALES NO CÍTRICOS. Número de parcelas aforadas y rendimiento (Cont.)

Provincias y CC.AA.	FRUTALES DE HUESO							
	ALBARICOQUERO				MELOCOTONERO, NECT.			
	Nº parcelas aforadas		Rendimientos Kg/Ha		Nº parcelas aforadas		Rendimientos Kg/Ha	
	Secano	Regadío	Secano	Regadío	Secano	Regadío	Secano	Regadío
A Coruña								
Lugo								
Ourense								
Pontevedra								
GALICIA								
ASTURIAS								
CANTABRIA								
Alava								
Guipuzcoa								
Vizcaya								
PAIS VASCO								
NAVARRA		1		2.000	1	45	32.000	30.937
LA RIOJA		1		5.000		44		27.288
Huesca						58		22.106
Teruel						9		16.378
Zaragoza		9		4.809		38		27.429
ARAGON		9		4.809		105		24.098
Barcelona		1		5.000		4		11.119
Girona	1	1	5.500	15.000		5		23.955
Lleida	1	5	8.500	12.629		431		27.538
Tarragona		1		16.000		17		16.001
CATALUNA	2	8	6.313	14.487		457		26.506
BALEARES		4		3.315				
Avila								
Burgos								
León					1		400	
Palencia								
Salamanca								
Segovia								
Soria								
Valladolid								
Zamora								
CASTILLA Y LEON					1		400	
MADRID								
Albacete		21		3.370		2		18.895
Ciudad Real								
Cuenca								
Guadalajara					1		10.000	
Toledo								
CASTILLA LA MANCHA		21		3.370	1	2	10.000	18.895
Alicante		2		9.084		3		14.208
Castellón	1	2	3.500	5.038		6		9.284
Valencia		42		10.350		276		14.121
C. VALENCIANA	1	46	3.500	10.198		285		13.878
R. DE MURCIA		148		15.210		95		24.171
Badajoz		1		2.000		48		23.555
Cáceres						3		32.969
EXTREMADURA		1		2.000		51		24.201
Almería								
Cádiz								
Córdoba						3		9.159
Granada						12		20.483
Huelva					1	16	10.000	20.530
Jaén								
Málaga						2		9.862
Sevilla						19		20.146
ANDALUCIA					1	52	10.000	19.964
Palmas (Las)						2		5.267
Sta. C. Tenerife		1		5.000		1		14.000
CANARIAS		1		5.000		3		11.365
ESPAÑA	7	236	3.431	11.951	4	1.139	13.490	23.557

3.11.9 FRUTALES NO CÍTRICOS. Número de parcelas aforadas y rendimiento (Cont.)

Provincias y CC.AA.	FRUTALES DE HUESO							
	CEREZO Y GUINDO				CIRUELO			
	Nº parcelas aforadas		Rendimientos Kg/Ha		Nº parcelas aforadas		Rendimientos Kg/Ha	
	Secano	Regadío	Secano	Regadío	Secano	Regadío	Secano	Regadío
A Coruña								
Lugo								
Ourense								
Pontevedra								
GALICIA								
ASTURIAS								
CANTABRIA								
Alava								
Guipuzcoa								
Vizcaya								
PAIS VASCO								
NAVARRA		2		2.790		5		4.800
LA RIOJA		2	24	5.123	10.461		15	20.157
Huesca		2	1	3.360	8.000		4	12.862
Teruel		6	3	1.960	14.000		2	2.061
Zaragoza		25	13	4.320	13.460		10	12.324
ARAGON		33	17	4.124	13.334		2	14
Barcelona		3	3	9.563	4.460		2	2.034
Girona		3		6.000			1	18.750
Lleida		1	10	8.000	9.131		20	12.784
Tarragona		8	7	4.218	8.329		2	12.968
CATALUNA		15	20	7.889	8.033		25	9.947
BALEARES								
Avila								
Burgos								
León		11	1	4.283	4.600			
Palencia			1		25.000			
Salamanca		5		1.269				
Segovia								
Soria								
Valladolid								
Zamora								
CASTILLA Y LEON		16	2	3.544	17.179			
MADRID							5	5.676
Albacete							1	7.000
Ciudad Real								
Cuenca							4	4.685
Guadalajara		1		5.000				
Toledo							3	2.095
CASTILLA LA MANCHA		1		5.000			4	4.685
Alicante		1	19	5.350	5.829			
Castellón		1	10	1.250	8.935		3	1.827
Valencia			1		14.000		3	39
C. VALENCIANA		2	30	4.384	6.261		3	42
R. DE MURCIA			2		4.500		49	16.029
Badajoz							40	19.056
Cáceres		14	1	3.184	400			
EXTREMADURA		14	1	3.184	400		40	19.056
Almería								
Cádiz								
Córdoba			2		4.500		5	11.376
Granada		3	1	10.000	25.000		2	20.000
Huelva							5	25.064
Jaén		2		548				
Málaga								
Sevilla		1		2.000			4	27.792
ANDALUCIA		6	3	4.404	15.429		16	25.406
Palmas (Las)							3	1
Sta. C. Tenerife							3	1
CANARIAS							6	2
ESPAÑA		89	101	4.319	10.069		15	217

3.11.9 FRUTALES NO CÍTRICOS. Número de parcelas aforadas y rendimiento (Cont.)

Provincias y CC.AA.	FRUTOS SECOS							
	ALMENDRO				AVELLANO			
	Nº parcelas aforadas		Rendimientos Kg/Ha		Nº parcelas aforadas		Rendimientos Kg/Ha	
	Secano	Regadío	Secano	Regadío	Secano	Regadío	Secano	Regadío
A Coruña								
Lugo								
Ourense								
Pontevedra								
GALICIA								
ASTURIAS								
CANTABRIA								
Alava								
Guipuzcoa					1		600	
Vizcaya								
PAIS VASCO					1		600	
NAVARRA	21	3	1.173	2.943				
LA RIOJA	53	2	425	2.494				
Huesca	69	15	752	851				
Teruel	100	7	215	550				
Zaragoza	177	25	385	1.009				
ARAGON	346	47	396	915				
Barcelona	10		630					
Girona					1	6	3.000	3.973
Lleida	92	10	622	885		2		715
Tarragona	123	29	627	1.310	24	127	1.288	1.760
CATALUNA	225	39	625	1.073	25	135	1.331	2.273
BALEARES	82	3	442	617				
Avila								
Burgos								
León								
Palencia								
Salamanca	9		1.594					
Segovia								
Soria								
Valladolid								
Zamora	1	1	1	2.000				
CASTILLA Y LEON	10	1	998	2.000				
MADRID	4		407					
Albacete	68	7	288	1.514				
Ciudad Real	24		482					
Cuenca	71		211					
Guadalajara	5		155					
Toledo	23	1	753	1.000				
CASTILLA LA MANCHA	191	8	347	1.440				
Alicante	117	76	1.065	1.465				
Castellón	297	38	625	678	5		1.381	
Valencia	277	89	863	1.285	4		318	
C. VALENCIANA	691	203	829	1.223	9		1.280	
R. DE MURCIA	288	100	200	624				
Badajoz	1	1	800	1				
Cáceres								
EXTREMADURA	1	1	800	1				
Almería	85	5	1.268	293				
Cádiz								
Córdoba	9	1	973	600				
Granada	163	29	264	413				
Huelva	16	1	1.055	1.100				
Jaén	8		87					
Málaga	39		155					
Sevilla								
ANDALUCIA	320	36	535	357				
Palmas (Las)								
Sta. C. Tenerife	1		1.000					
CANARIAS	1		1.000					
ESPAÑA	2.233	443	492	885	35	135	1.322	2.273

3.11.10 FRUTALES TROPICALES. Número de parcelas aforadas y rendimiento

Provincias y CC.AA.	FRUTALES TROPICALES	
	PLATANO	
	Nº parcelas aforadas	Rendimientos
		Kg/Ha
	Regadío	Regadío
A Coruña		
Lugo		
Ourense		
Pontevedra		
GALICIA		
ASTURIAS		
CANTABRIA		
Alava		
Guipuzcoa		
Vizcaya		
PAIS VASCO		
NAVARRA		
LA RIOJA		
Huesca		
Teruel		
Zaragoza		
ARAGON		
Barcelona		
Girona		
Lleida		
Tarragona		
CATALUNA		
BALEARES		
Avila		
Burgos		
León		
Palencia		
Salamanca		
Segovia		
Soria		
Valladolid		
Zamora		
CASTILLA Y LEON		
MADRID		
Albacete		
Ciudad Real		
Cuenca		
Guadalajara		
Toledo		
CASTILLA LA MANCHA		
Alicante		
Castellón		
Valencia		
C. VALENCIANA		
R. DE MURCIA		
Badajoz		
Cáceres		
EXTREMADURA		
Almería		
Cádiz		
Córdoba		
Granada		
Huelva		
Jaén		
Málaga		
Sevilla		
ANDALUCIA		
Palmas (Las)		
Sta. C. Tenerife	64	46.262
CANARIAS	64	46.262
ESPAÑA	64	46.262

3.11.11 VIÑEDO. Número de parcelas aforadas y rendimiento

Provincias y CC.AA.	VIÑEDO							
	VIÑEDO, UVA DE MESA				VIÑEDO, UVA DE TRANSFORMACION			
	Nº parcelas aforadas		Rendimientos Kg/Ha		Nº parcelas aforadas		Rendimientos Kg/Ha	
	Secano	Regadío	Secano	Regadío	Secano	Regadío	Secano	Regadío
A Coruña					21			5.838
Lugo					1			7.500
Ourense					22			8.720
Pontevedra					43	3		6.909 10.078
GALICIA					87	3		7.483 10.078
ASTURIAS					2			3.994
CANTABRIA								
Alava								
Guipuzcoa								
Vizcaya								
PAIS VASCO								
NAVARRA					54	63		7.263 7.178
LA RIOJA					414	101		6.821 7.885
Huesca					14	29		5.684 7.301
Teruel					23	6		3.840 2.118
Zaragoza					107	59		3.835 5.931
ARAGON					144	94		3.926 6.441
Barcelona					17	14		4.934 11.114
Girona					16	5		5.648 5.002
Lleida					9	7		8.466 14.397
Tarragona					62	3		11.060 9.377
CATALUÑA					104	29		8.001 11.771
BALEARES					13	5		3.715 13.990
Avila					61			1.024
Burgos					86	7		4.938 6.357
León					52	2		4.944 2.803
Palencia					15	1		2.083 1.600
Salamanca					15	2		1.826 1
Segovia					6			4.926
Soria					8			3.542
Valladolid					77	22		4.279 4.785
Zamora					134	2		4.082 4.000
CASTILLA Y LEON					454	36		4.132 5.214
MADRID					30			2.912
Albacete					191	53		5.280 7.948
Ciudad Real					129	182		5.130 9.852
Cuenca					154	22		4.595 7.966
Guadalajara					7			3.475
Toledo					215	79		5.277 8.977
CASTILLA LA MANCHA					696	336		5.047 9.281
Alicante	2	25	18.369	15.898	17	12		4.070 9.697
Castellón	2		2.223		17	1		5.009 4.000
Valencia	45	43	5.513	7.710	294	69		6.557 8.371
C. VALENCIANA	49	68	11.391	14.262	328	82		6.247 8.734
R. DE MURCIA		22		23.087	94	36		3.566 4.077
Badajoz					104	19		5.811 6.800
Cáceres					13			2.875
EXTREMADURA					117	19		5.631 6.800
Almería					14	2		3.542 3.529
Cádiz					1			9.000
Córdoba					38	2		5.227 6.847
Granada	9	11	2.084	2.485	5	3		4.843 5.085
Huelva		1		12.000	19			8.502
Jaén								
Málaga					20	3		6.303 4.301
Sevilla	3	8	7.740	26.772				
ANDALUCIA	12	20	5.806	19.996	97	10		6.904 4.753
Palmas (Las)					1			2.500
Sta. C. Tenerife					71	45		4.398 5.741
CANARIAS					72	45		4.003 5.741
ESPAÑA	61	110	8.737	18.219	2.706	859		5.420 8.618

3.11.12 OLIVAR. Número de parcelas aforadas y rendimiento

Provincias y CC.AA.	OLIVAR							
	OLIVAR, ACEITUNA DE MESA				OLIVAR, ACEITUNA DE ALMAZARA			
	Nº parcelas aforadas		Rendimientos Kg/Ha		Nº parcelas aforadas		Rendimientos Kg/Ha	
	Secano	Regadío	Secano	Regadío	Secano	Regadío	Secano	Regadío
A Coruña								
Lugo								
Ourense								
Pontevedra								
GALICIA								
ASTURIAS								
CANTABRIA								
Alava								
Guipuzcoa								
Vizcaya								
PAIS VASCO								
NAVARRA					36	42	4.679	3.318
LA RIOJA					62	40	4.031	5.222
Huesca					43	35	587	1.835
Teruel					73	17	419	1.619
Zaragoza					50	37	989	3.227
ARAGON					166	89	619	2.541
Barcelona					9	3	3.127	3.710
Girona					23	1	2.210	1
Lleida					94	28	1.295	3.723
Tarragona					152	125	1.989	3.195
CATALUÑA					278	157	1.811	3.317
BALEARES					7	4	1.285	960
Avila					2		344	
Burgos								
León								
Palencia								
Salamanca					8		785	
Segovia								
Soria								
Valladolid					1		400	
Zamora						1		2.000
CASTILLA Y LEON					11	1	485	2.000
MADRID					46	1	1.340	1
Albacete					105	21	736	2.054
Ciudad Real					240	29	1.648	2.364
Cuenca					118	5	658	2.704
Guadalajara					70		346	
Toledo					192	16	1.041	3.217
CASTILLA LA MANCHA					725	71	1.183	2.587
Alicante					72	148	2.080	2.681
Castellón					378	91	1.261	2.157
Valencia		2	2.358		476	365	2.234	3.242
C. VALENCIANA		2	2.358		926	604	1.859	2.805
R. DE MURCIA					110	97	2.458	4.305
Badajoz					200	27	2.114	3.466
Cáceres	14		2.452		29		1.324	
EXTREMADURA	14		2.452		229	27	1.965	3.466
Almería					94	40	9.180	10.485
Cádiz					21	3	3.530	8.204
Córdoba					210	79	2.891	4.280
Granada					245	135	1.843	2.547
Huelva	17	15	826	1.400	38	4	3.584	7.465
Jaén					247	212	3.474	5.000
Málaga					128	46	1.668	2.198
Sevilla	45	87	2.332	3.621	177	77	2.865	4.210
ANDALUCIA	62	102	2.180	3.515	1.160	596	2.947	4.606
Palmas (Las)								
Sta. C. Tenerife								
CANARIAS								
ESPAÑA	76	104	2.294	3.514	3.756	1.729	2.285	4.282

3.11.13 PRADERAS Y PASTOS. Número de parcelas aforadas y rendimiento

PRADERAS POLIFITAS								
Provincias y CCAA	Superficie Total Ha	Nº parcelas aforadas	% superficie según rendimientos kg/ha					Total
			< 10.000	10.000 - 25.000	25.000 - 50.000	50.000 - 75.000	> 75.000	
A CORUNA	67.676	167		2,08%	35,54%	37,74%	24,63%	100,00%
LUGO	100.257	167	0,21%	19,74%	56,41%	18,38%	5,27%	100,00%
OURENSE	1.503	2			100,00%			100,00%
PONTEVEDRA	17.289	47	3,88%	7,44%	56,43%	21,45%	10,80%	100,00%
GALICIA	186.724	383	0,35%	12,69%	49,00%	25,46%	12,50%	100,00%
P.DE ASTURIAS	7.869	1				100,00%		100,00%
CANTABRIA	1.653	10			21,79%	4,41%	73,80%	100,00%
ESPAÑA	238.705	394	0,29%	10,34%	43,92%	21,68%	23,77%	100,00%

PRADOS NATURALES								
Provincias y CCAA	Superficie Total Ha	Nº parcelas aforadas	% superficie según rendimientos kg/ha					Total
			< 10.000	10.000 - 25.000	25.000 - 50.000	50.000 - 75.000	> 75.000	
A CORUNA	69.490	125	18,07%	22,64%	49,76%	9,52%		100,00%
LUGO	124.270	136	1,86%	51,19%	41,88%	5,07%		100,00%
OURENSE	55.296	43	5,03%	42,32%	52,65%			100,00%
PONTEVEDRA	33.678	101	40,22%	39,20%	18,86%	1,71%		100,00%
GALICIA	282.734	405	9,79%	42,60%	42,30%	5,31%		100,00%
P.DE ASTURIAS	173.640	1.395	5,81%	24,55%	41,98%	19,85%	7,80%	100,00%
CANTABRIA	100.038	280	3,74%	11,03%	34,01%	45,02%	6,20%	100,00%
ESPAÑA	904.374	2.080	5,28%	20,59%	38,97%	28,49%	6,68%	100,00%

PASTIZALES								
Provincias y CCAA	Superficie Total Ha	Nº parcelas aforadas	% superficie según rendimientos kg/ha					Total
			< 10.000	10.000 - 25.000	25.000 - 50.000	50.000 - 75.000	> 75.000	
A CORUNA	4.646	10		100,00%				100,00%
LUGO	11.523	14	75,39%	24,61%				100,00%
OURENSE	21.667							
PONTEVEDRA	3.218							
GALICIA	41.055	24	34,35%	65,65%				100,00%
P.DE ASTURIAS	171.658	2			48,27%	51,73%		100,00%
CANTABRIA	104.905							
ESPAÑA	4.877.938	26	27,37%	52,30%	9,82%	10,52%		100,00%

4. - MODELOS DE CUESTIONARIOS Y CODIFICACIONES UTILIZADAS

4.1. - Modelos de cuestionarios utilizados

Para la recogida de la información de campo prevista en la Encuesta se han empleado cuatro tipos de cuestionarios que se incluyen a continuación:

- Cuestionario de la Encuesta del 3%.
- Cuestionario de Investigación Especial.
- Cuestionario de Frutales
- Cuestionario de Invernaderos

Los cuestionarios de la Encuesta del 3% y de la Investigación Especial tienen por objeto la recogida de información sobre superficies y rendimientos.

Una gran parte de los cultivos de invernadero, no están presentes en el campo en el momento de la visita principal, que se realiza a principios de verano, por esta razón en los segmentos ubicados en zonas características de estos cultivos habrá que rellenar una ficha para cada uno de ellos, en la que se especificará para cada parcela el cultivo presente en el invernadero en cada una de las visitas adicionales que se haga al mismo. También se indicará el rendimiento anual para el cultivo así como su periodo de producción, es decir, fechas de inicio y fin de la recolección para cada uno de los cultivos presentes en el invernadero.

Estos datos no se publicarán en este Boletín, dado que la presencia de estos cultivos en los invernaderos coincide en fechas con la publicación del presente Boletín.

MINISTERIO DE AGRICULTURA PESCA Y ALIMENTACION ENCUESTA SOBRE SUPERFICIES Y RENDIMIENTOS DE CULTIVOS AÑO 2008

¿Cree necesario visitar nuevamente este segmento para poder contabilizar otras hortalizas? Si No

CODIGO ENCUESTADOR:
 NOMBRE ENCUESTADOR:
 FECHAS VISITAS⁽¹⁾: 1ª) / / 08 2ª) / / 08 3ª) / / 08 4ª) / /

PROVINCIA: COLUMNA MAPA: COLUMNA SEGMENTO: PAG.:
 COMARCA: FILA MAPA: FILA SEGMENTO:

Nº Parcela	S/F ⁽⁴⁾ R/I	Código de suelo ⁽⁵⁾	SUPERFICIES VERANO 2007					SUPERFICIES OTOÑO 2007		RENDIMIENTOS				
			CULTIVO O USO DEL SUELO	GRUPO	CODIGO	I ⁽²⁾	OBSERVACIONES ⁽³⁾	CAMBIO DE CULTIVO		FECHA	CODIGO CULTIVO	RTO. Kg/Ha	ME-TODO	OBSERVACIONES ⁽²⁾
								CASO	INFORMACION					
1														
2														
3														
4														
5														
6														
7														
8														
9														
10														
11														
12														
13														
14														
15														
16														
17														
18														
19														
20														
21														

⁽¹⁾ Deberán realizarse los aforos de rendimientos de los cultivos en los segmentos que se encuentren marcados con la letra R.
⁽²⁾ En esta columna se identificarán las parcelas en las que será necesario realizar con posterioridad a la investigación de verano el correspondiente aforo (R) o investigación frutales (MN, PE, ME, AB, NR, MR, LI) (F)
⁽³⁾ En el caso de asociaciones consignar el reparto porcentual de los cultivos que las constituyan. Indicar también en "Observaciones" las especies en los casos de denominaciones genéricas (otras leguminosas, otras hortalizas, coníferas...)
⁽⁴⁾ En el apartado de S/F/R/I se deberá especificar los tipos de regadíos e invernaderos, incluso en los casos de parcelas no regadas en el año pero dotadas de la infraestructura necesaria.
⁽⁵⁾ Será necesario rellenar esta columna para todas las parcelas ocupadas por barbechos, posíos, cultivos leñosos, cereales grano o girasol

Provincia:

Comarca:

Columna Mapa:

Fila Mapa:

Columna Segmento:

Fila Segmento:

Nº Parcela	S/F R/I	Código de suelo	SUPERFICIES VERANO 2007					SUPERFICIES OTOÑO 2007		RENDIMIENTOS				
			CULTIVO O USO DEL SUELO	GRUPO	CODIGO	I	OBSERVACIONES	CAMBIO DE CULTIVO		FECHA	CODIGO CULTIVO	RTO. Kg/Ha	METODO	OBSERVACIONES
								CASO	INFORMACIÓN					
22														
23														
24														
25														
26														
27														
28														
29														
30														
31														
32														
33														
34														
35														
36														
37														
38														
39														
40														
41														
42														
43														
44														
45														
46														
47														
48														
49														

Observaciones:

MINISTERIO DE AGRICULTURA PESCA Y ALIMENTACION **PANEL TERRITORIAL PARA EL SEGUIMIENTO COYUNTURAL DE LOS CULTIVOS AÑO 2008**

¿Cree necesario visitar nuevamente este segmento para poder contabilizar otras hortalizas? Si No

CODIGO ENCUESTADOR:
 NOMBRE ENCUESTADOR:
 FECHAS VISITAS⁽¹⁾: 1ª) / / 08 2ª) / / 08 3ª) / / 08 4ª) / /

PROVINCIA: COLUMNA MAPA: COLUMNA SEGMENTO: PAG.:
 COMARCA: FILA MAPA: FILA SEGMENTO:

Nº Parcela	S/F ⁽⁴⁾ R/I	Código de suelo ⁽⁵⁾	SUPERFICIES VERANO 2007					SUPERFICIES OTOÑO 2007		RENDIMIENTOS				
			CULTIVO O USO DEL SUELO	GRUPO	CODIGO	I ⁽²⁾	OBSERVACIONES ⁽³⁾	CAMBIO DE CULTIVO		FECHA	CODIGO CULTIVO	RTO. Kg/Ha	ME-TODO	OBSERVACIONES ⁽²⁾
								CASO	INFORMACION					
1														
2														
3														
4														
5														
6														
7														
8														
9														
10														
11														
12														
13														
14														
15														
16														
17														
18														
19														
20														
21														

⁽¹⁾ Deberán realizarse los aforos de rendimientos de los cultivos en los segmentos que se encuentren marcados con la letra R.
⁽²⁾ En esta columna se identificarán las parcelas en las que será necesario realizar con posterioridad a la investigación de verano el correspondiente aforo (R) o investigación frutales (MN, PE, ME, AB, NR, MR, LI) (F)
⁽³⁾ En el caso de asociaciones consignar el reparto porcentual de los cultivos que las constituyan. Indicar también en "Observaciones" las especies en los casos de denominaciones genéricas (otras leguminosas, otras hortalizas, coníferas...)
⁽⁴⁾ En el apartado de S/F/R/I se deberá especificar los tipos de regadíos e invernaderos, incluso en los casos de parcelas no regadas en el año pero dotadas de la infraestructura necesaria.
⁽⁵⁾ Será necesario rellenar esta columna para todas las parcelas ocupadas por barbechos, posíos, cultivos leñosos, cereales grano o girasol

Provincia:

Comarca:

Columna Mapa:

Fila Mapa:

Columna Segmento:

Fila Segmento:

Nº Parcela	S/F R/I	Código de suelo	SUPERFICIES VERANO 2007					SUPERFICIES OTOÑO 2007		RENDIMIENTOS				
			CULTIVO O USO DEL SUELO	GRUPO	CODIGO	I	OBSERVACIONES	CAMBIO DE CULTIVO		FECHA	CODIGO CULTIVO	RTO. Kg/Ha	METODO	OBSERVACIONES
								CASO	INFORMACIÓN					
22														
23														
24														
25														
26														
27														
28														
29														
30														
31														
32														
33														
34														
35														
36														
37														
38														
39														
40														
41														
42														
43														
44														
45														
46														
47														
48														
49														

Observaciones:



FICHA DE INVERNADERO, 2008-09

Código del encuestador:

Nombre: _____

Provincia.....

Comarca.....

Nº Mapa.....

Segmento Columna.....

 Fila.....

Nº Parcela ¹	Tipo de invernadero	<u>Fecha visita:</u> _____			<u>Fecha visita:</u> _____		
		Cultivo	Código	Rendimiento Anual	Cultivo	Código	Rendimiento Anual

Duración de los cultivos:

Cultivos	Fecha inicio de la recolección	Fecha final de recolección

¹Número de parcela: se consignará el mismo número que el de la parcela correspondiente del cuestionario (Encuesta sobre superficies y rendimientos de cultivos)



FICHA DE INVESTIGACIÓN DE HORTALIZAS, 2008-09

Código del encuestador:

Nombre: _____

Provincia.....

Comarca.....

Nº Mapa.....

Segmento Columna.....

 Fila.....

- Cualquier segmento es susceptible de ser visitado para detectar nuevas hortalizas, independientemente de que se investiguen rendimientos o no.
- La necesidad de investigar rendimientos se indica en el listado de muestra con la letra R en la correspondiente columna.

Calendario de Investigaciones Propuesto

Nº de Visita	Fecha (mes)	Rendimientos (marcados con R en el listado)	Hortalizas
1	_____	<input type="checkbox"/>	<input type="checkbox"/>
2	_____	<input type="checkbox"/>	<input type="checkbox"/>
3	_____	<input type="checkbox"/>	<input type="checkbox"/>
4	_____	<input type="checkbox"/>	<input type="checkbox"/>
5	_____	<input type="checkbox"/>	<input type="checkbox"/>
6	_____	<input type="checkbox"/>	<input type="checkbox"/>

Nota: Fecha límite de las visitas 31 de marzo.

Cultivos Hortícolas a Investigar:

Visita 1:

Visita 2:

Visita 3:

Visita 4:

La presente ficha **solo ha de cumplimentarse en zonas hortícolas de regadío** en el caso de que se prevean visitas adicionales para la investigación especial de hortalizas y patata, habiéndose contestado afirmativamente a la pregunta que se formula en la parte superior derecha del cuestionario de superficies acerca de la necesidad de tener que visitar este segmento para detectar posibles cultivos hortícolas. **Los huertos familiares quedan exentos de esta investigación.**

Cualquier segmento es susceptible de ser visitado para detectar nuevas hortalizas, independientemente de que se investiguen rendimientos o no. Es decisión del encuestador, basándose en su experiencia y en el conocimiento de la zona, determinar el calendario idóneo para establecer las sucesivas visitas con el fin de detectar los cultivos hortícolas y la patata.

A continuación deberá especificarse, para cada una de las visitas que se prevean, la fecha idónea para visitar el segmento, y el tipo de investigación a realizar (rendimientos y/o hortalizas).

En la parte inferior de la ficha correspondiente a “cultivos hortícolas a investigar” deberán especificarse los cultivos por los que se prevén necesarias las visitas especificadas en el cuadro superior.

Ejemplo: En la visita de julio en un segmento de una zona hortícola, hay parcelas de melón y huerta vacía. Al planificar las visitas se prevén los posibles cambios de cultivo. En septiembre se prevé la aparición de cultivos de coliflor y en diciembre de lechuga. Se realizarán los aforos de melón si el segmento esta marcado con R en el listado de muestra (a), en otro caso no sería necesario (b).

	Nº visita	Fecha	Rendimientos (marcados con R en el listado)	Hortalizas
(a)	1	<u>Septiembre</u>	<input checked="" type="checkbox"/>	<input checked="" type="checkbox"/>
	2	<u>Diciembre</u>	<input type="checkbox"/>	<input checked="" type="checkbox"/>
(b)	1	<u>Septiembre</u>	<input type="checkbox"/>	<input checked="" type="checkbox"/>
	2	<u>Diciembre</u>	<input type="checkbox"/>	<input checked="" type="checkbox"/>

(a) segmentos de la submuestra de rendimientos (R en el listado): se realiza una visita adicional de hortalizas (diciembre), la visita de septiembre no es adicional ya que se hace al mismo tiempo que la de rendimientos.

(b) Segmentos no pertenecientes a la submuestra de rendimientos: se realizan dos visitas, estas son adicionales, porque se va expresamente al segmento para ver las hortalizas.

Cultivos Hortícolas a Investigar:

Visita 1:

Coliflor

Visita 2:

Lechuga

4.2. - Clasificación y codificación de usos del suelo

En memorias de encuestas anteriores se ha explicado el desarrollo de la codificación de los diferentes cultivos y otras cubiertas del suelo, mejorándose sucesivamente al abarcar más cultivos y ocupaciones, y al incluir códigos complementarios que aportan una valiosa información.

Aunque en el monográfico del Boletín de Estadística Agraria “*Encuesta sobre superficies y rendimientos de cultivos del año 2007*”, publicado en marzo de 2008, se da una extensa información acerca de la clasificación y codificación adoptadas, se incluyen para su recordatorio los cuadros con los códigos actualizados que han sido empleados en la presente edición:

- Tierras de Cultivo.
- Prados y pastizales permanentes.
- Otras tierras.
- Codificación de cultivos.

Una parcela se clasifica en alguno de los cultivos u otras cubiertas especificados en estos cuadros, indicándose además el código de grupo que sirve de contraste para la detección de posibles errores. En el caso de tratarse de tierra de cultivo se indica, además, el modo de cultivo:

- S.** Cultivo de secano.
- F.** Cultivo de secano en una parcela de regadío que no ha recibido ningún riego por falta de agua a causa de la sequía o por cualquier otro motivo.
- R.** Cultivo de regadío.
- I.** Cultivo en invernadero.

En el cuadro “Codificación de Cultivos” están también previstos una serie de códigos complementarios para añadir a los propios del cultivo o cubierta del suelo en los casos siguientes:

- **1, J y N.** Cultivos leñosos, en determinados estados de producción de las plantaciones: nueva plantación del año, plantación joven que aun no produce, y plantación cuyo cultivo se ha abandonado.
- **O.** Cultivos con cosecha nula a causa de la sequía u otro siniestro, y que no llegan a recolectarse ni siquiera para forraje.
- **B.** Cultivos que seguramente van a ser sembrados o plantados sobre un barbecho actual.
- **R.** Cultivos que ya han sido recolectados (rastrojera) en el momento de la visita al segmento.
- **I.** Cultivos en invernadero.
- **P.** Cultivo protegido (mallas, túneles, ...)
- **A.** Cultivo o cubierta del suelo asociado con arbolado forestal, diseminado o en lindes
- **F.** Parcelas de cultivos herbáceos con árboles frutales, vides u olivos dispersos o en linderos.

- **E:** Viñedo y plantaciones frutales en espaldera. Solo se consideran en estado de producción, por lo que este código es incompatible con los códigos 1, J y N.
- **Y:** Plantación fruta no comercial

Cuando en una misma parcela coexistan dos o más cultivos en forma asociada se anotan los nombres de todos ellos separados por un guión, y también los códigos (de cultivo) separados por un guión. En la columna grupo se introduce el código AS. Se anota en primer lugar el cultivo que realiza una ocupación mayor o más permanente del suelo, y en caso de duda el de cosecha con mayor valor económico. En observaciones se anotan los porcentajes de ocupación de suelo que corresponden a cada cultivo. Por ejemplo, en una asociación de naranjo y albaricoque: grupo (AS), código cultivo (NR-AB).

Los huertos familiares son una clase de asociación que excepcionalmente tienen código propio: grupo (TC) y código (HU). En este caso se anotan también en observaciones los códigos de los cultivos principales existentes en la parcela y los porcentajes de ocupación respectivos de cada uno de estos cultivos. En el caso de existencia de superficies no agrícolas y que estas sean muy pequeñas y no sea posible dibujarlas tampoco entrarán en el reparto de superficie de los cultivos que componen el huerto.

Las parcelas con infraestructura de regadío se tipifican en función de la modalidad del sistema de riego de acuerdo con la siguiente clasificación:

- **Tipo 1:** Riego por superficie o gravedad.
- **Tipo 2:** Riego por aspersión de tipo fijo.
- **Tipo 3:** Riego por aspersión de tipo automotriz.
- **Tipo 4:** Riego localizado.
- **Tipo 5:** Otros sistemas de riego.

Estos códigos se anotan a continuación del modo de cultivo, por lo que cuando este código sea Regadío (R) o Secano por Falta de Agua (F) necesariamente deberá de ir tipificado. Excepcionalmente, en algunos casos de Secano, cuando la parcela cuente con infraestructura para Riego y no se haya regado por causas distintas a la falta de agua el código (S) deberá completarse con el tipo de riego.

Los invernaderos se tipifican de acuerdo a su tecnificación en cuatro categorías que se relacionan a continuación:

- **Tipo 1:** Invernaderos elementales.
- **Tipo 2:** Invernaderos sencillos.
- **Tipo 3:** Invernaderos altamente tecnificados.
- **Tipo 4:** Otros invernaderos no citados anteriormente.

Toda parcela en la que se indique que la forma de cultivo es Invernadero se clasifica en alguno de estos tres tipos, indicándolo junto a la letra I. Por ejemplo I2.

En el caso de las especies de frutales, objeto de investigación especial, debe consignarse el sistema de conducción del cultivo. En el cuestionario de Frutales se ha incluido una columna encabezada por la palabra “Forma”. En ella se anotará una de las letras que figuran a continuación:

- L: Plantación sin conducción o libre.
- E: Tipo espaldera. Cuando el empalizado consiste en un soporte vertical que conduce a la planta, independientemente de que el sistema de poda sea tipo palmeta, en cordones, etc.
- P: Tipo parral. Cuando el empalizado consiste en un soporte horizontal situado en altura que conduce a la planta.
- O: Otro tipo de forma. Se describe en observaciones.

Para la recogida de los datos sobre variedades de Frutales se ha utilizado una codificación distinta que se publica junto con los resultados de esta investigación en un número especial del Boletín Mensual de Estadística.

CODIFICACION DE CULTIVOS
(Encuesta sobre superficies y rendimientos de cultivo y Panel territorial 2008)

CULTIVOS HERBACEOS		CULTIVOS LEÑOSOS (ver códigos complementarios en campo)	
Código	Nombre	Código	Nombre
Cereales Grano (CE)		Cítricos (CI)	
TD	Trigo duro	NR	Naranja
TB	Trigo blando	MR	Mandarino
C2	Cebada 2 carreras	LI	Limonero
C6	Cebada 6 carreras	NG	Naranja amargo
AV	Avena	PA	Pomelo
CN	Centeno	AX	Otros cítricos *
TT	Triticale	Frutales no Cítricos (FR)	
AR	Arroz	MN	Manzano
MA	Maiz	PE	Peral
SR	Sorgo	MB	Membrillero
MC	Mezcla de cereales grano	NI	Níspero
CX	Otros cereales grano (escaña, alpiste, etc.) (*)	AB	Albaricoquero
Leguminosas Grano (LE)		CE	Cerezo y guindo
JS	Judías secas	ME	Melocotonero y nectarinas
HS	Habas secas	CR	Ciruelo
LE	Lentejas	HI	Higuera
GA	Garbanzos	CH	Chirimoyo
GS	Guisantes secos	AU	Aguacate
VE	Veza	PL	Platanera
AT	Altramuz	CQ	Caqui
AL	Algarrobas	PY	Papaya
YE	Yeros	PN	Piña
LX	Otras leguminosas grano (almortas, alholva, etc.) (*)	KW	Kiwi
Tubérculos Consumo Humano (TU)		CU	Chumbera
PT	Patata	MG	Mango
BT	Batata, boniato	GR	Granado
CY	Chufa	AM	Almendro
TX	Otros tubérculos para consumo humano (*)	NU	Nogal fruto
Industriales (IN)		AE	Avellano
CA	Caña de azúcar	CJ	Castaño Fruto
RM	Remolacha azucarera	FB	Frambueso
AD	Algodón	FX	Otros frutales (datilera, pistacho, etc.) *
GI	Girasol	Vinedo (VI)	
SO	Soja	VM	Vinedo de uva de mesa
CZ	Colza	VT	Vinedo de uva de transformación
LN	Lino (textil u oleaginoso)	Olivar (OL)	
CC	Cacahuete	OM	Olivar de aceituna de mesa
OX	Otras oleaginosas (cártamo etc.) (*)	OT	Olivar de aceituna de almazara
TA	Tabaco	Otros Cultivos Leñosos (OC)	
PD	Pimiento Pimentón	AO	Algarrobo
CD	Condimentos (anís, azafrán, etc.)	NX	Otros cultivos leñosos (alcaparra, mimbrera, morera, etc.) *
LU	Lúpulo	Viveros (VV)	
AA	Aromáticas (lavanda, lavandín, etc.)	VV	Viveros
IX	Otros cultivos industriales (cañamo, achicoria, medicinales, etc.) (*)	Nuevas Ocupaciones de Interés (SF)	
Forrajeras (FO)		CP	Chopo
MF	Maiz forrajero	CODIGOS COMPLEMENTARIOS	
AF	Alfalfa (Producción anual en verde)	I	Nueva plantación del año
VF	Veza (veza+cereal) para forraje	J	Plantación joven que no produce
FV	Otros forrajes (cereales de invierno, sorgo, ballico, trébol, esparceta, etc.) (*)	N	Cultivo abandonado
PP	Praderas polifitas (sembradas) (Producción anual en verde)	Y	Cultivos leñosos que no están en plantación regular
NF	Nabo forrajero	E	Cultivo en espaldera
RF	Remolacha forrajera	O	Cultivos con producción nula
CS	Col forrajera	B	Cultivo seguramente a sembrar o plantar sobre barbecho actualmente preparado
RX	Otras plantas de escarda forrajeras (calabaza forraj., patata, etc.) (*)	R	Cultivo ya recolectado, [rastrojera del cultivo]
Hortalizas (HO)		I	Cultivo en invernadero (clasificar con 1,2 ó 3)
AZ	Acelga	P	Cultivo protegido (tunel, malla, etc.)
AJ	Ajo	A	Cultivos con arbolado forestal, diseminado o en linderos 15 o más pies por ha, (encinas, alcornoques, etc.) (*)
AC	Alcachofa	F	Cultivos con frutales diseminados o en linderos (< 20 pies/Ha). (*)
AP	Apio	Otros códigos de control:	
BE	Berenjena	Otras Superficies de Cultivo (TC) (Ba, Po, Hu) Ba/Po LT, LM, CE...	
CW	Calabaza	Prados y Pastizales (PP)	
CB	Calabacín	Superficie Forestal Arbolada y Matorral (SF)	
HP	Champiñon	Otras Superficies no Cultivadas (OS)	
CL	Cebolla	Asociaciones de cultivo (AS) Encuesta sobre frutales	
CI	Col Brocoli	(*) Especificar el nombre en observaciones. Cultivos no aforables	
CM	Col Repollo		
CK	Coliflor		
EL	Escarola		
EP	Espárrago		
MD	Maíz dulce		
Flores y Ornamentales (FL)			
FO	Flores y ornamentales (*)		
Invernaderos Vacíos (TC)			
VA	Superficie vacía en invernadero		

En la columna "Código de suelo" debe especificarse si la parcela se ha sembrado mediante la técnica de siembra Directa o No con las letras D o N

D/N

D/N

Deben complementarse según las técnicas de mantenimiento de suelo en la columna "código de suelo" todos los cultivos leñosos, barbechos y posos., códigos: LT, LM, CE, CS, CP, SM y NL

Para cultivos leñosos

CATEGORIA: TIERRAS DE CULTIVO (1)

Ocupación del suelo	Nombre y Código de los Cultivos	
	Sin árboles forestales o con árboles cuyo vuelo cubre menos del 5% de la superficie (2)	Con arbolado forestal cuyo vuelo cubre más del 5% de la superficie (3) Dehesas de labor con arbolado
Cultivos Herbáceos: cereales, leguminosas, tubérculos, industriales, forrajeros, hortalizas y flores cultivadas en campo	Cultivo X Código: XX	Cultivo X con arbolado Código: XXA
Suelo en barbecho o descanso anual (4), con exclusión de la superficie de huerta vacía. n indica el nº de años con esta ocupación.	Barbecho Código: BAn	Barbecho con arbolado Código: BAnA
Pasto natural, incluso pasto pobre, aprovechado por el ganado, y con signos de haber sido labrado dentro de los últimos 5 años (5). n indica el nº de años con esta ocupación.	Posío Código: POn	Posío con arbolado Código POnA
Cultivos leñosos: cítricos, frutales no cítricos, viñedo, olivar, etc.	Cultivo X Código: XX	
Cultivos en invernadero: hortalizas, flores, ornamentales, etc.	Cultivo X en invernadero Código: XXI	
Parcelas de menos de 500 m ² con hortalizas, patatas, otros cultivos herbáceos y/o pies sueltos de frutales, cuya producción se destina principalmente al autoconsumo (6)	Huerto familiar Código: HU	

- (1) Son tierras dedicadas a la obtención de productos agrícolas. Las tierras de cultivo abandonadas y sin ningún aprovechamiento se incluirán en la categoría de Otras tierras como Baldío. Los nombres de todos los cultivos considerados en la Encuesta, así como sus correspondientes códigos, representados de forma genérica en este cuadro por "Cultivo X" y "XX" respectivamente, **pueden verse en el cuadro titulado "CODIFICACION DE CULTIVOS". Igualmente figuran en dicho cuadro los códigos de grupo que son aplicables en cada caso.**
- (2) Una cabida cubierta del 5% equivale aproximadamente a 15 pies de arbolado adulto por Ha. En el caso de presencia de pies sueltos de árboles forestales se anotará su nombre en Observaciones, p.e.: "Encinas aisladas".
- (3) Se anotará en Observaciones el nombre de la especie forestal correspondiente, p.e.: "Encinas".
- (4) Comprende el barbecho blanco o tradicional, el barbecho PAC que cumple las condiciones de mantenimiento mínimo obligatorias para recibir ayudas y aquellas tierras no cultivadas que no han recibido ningún tipo de labor de mantenimiento en los últimos tres años. Se estima que en un plazo superior a 3 años sin recibir ningún tipo de mantenimiento, la parcela no se considerará como barbecho sino como baldío o matorral en su caso. No se tienen en cuenta las tierras de huertas temporalmente vacías, que se atribuirán al código de cultivo VH dentro del grupo de hortalizas.
- (5) Es el caso p.e., de las hojas a pasto en las rotaciones al tercio, cuarto, quinto, etc, que suelen practicarse en las dehesas de labor, y que el año de la encuesta no se han labrado. Por lo tanto sólo se clasificarán parcelas como posío en zonas con ganadería extensiva.
- (6) Se anotarán en observaciones los códigos de los cultivos principales existentes en la parcela y los porcentajes de ocupación respectivos de cada uno de estos cultivos..

CATEGORIA: PRADOS Y PASTIZALES PERMANENTES (1)

Ocupación del Suelo	Nombre y Código de los Aprovechamientos	
	Sin árboles forestales o con árboles cuyo vuelo cubre menos del 5% de la superficie (2)	Con arbolado forestal cuyo vuelo cubre más del 5% de la superficie (3) Dehesas de pastos con arbolado
Prado natural, de secano o regadío, que se siega al menos una vez al año.	Prado Natural Código: PR	Prado natural con arbolado Código: PRA
Pasto de alta montaña, aprovechado a diente, preferentemente durante el verano.	Pastizal de alta montaña Código: PH	Pastizal de alta montaña con arbolado Código: PHA
Pasto natural permanente, incluso pasto pobre, aprovechado por el ganado, preferentemente en otoño-primavera. Puede tener hasta un 20% de matorral. (4)	Pastizal Código: PS	Pastizal con arbolado Código: PSA
Pastizal, aprovechado por el ganado, con un 20% o más de matorral. (5)	Pastizal matorral Código: PM	Pastizal matorral con arbolado Código: PMA

- (1) Son tierras dedicadas a la producción de hierba o pasto de forma permanente por un periodo de cinco años o más y utilizadas principalmente para aprovechamiento ganadero. **Se les asignará el código de grupo PP a todas las ocupaciones.**
- (2) Una cabida cubierta del 5% equivale aproximadamente a 15 pies de arbolado adulto por Ha. En el caso de presencia de pies sueltos de árboles forestales se anotará su nombre en Observaciones, p.e.: “Encinas aisladas”.
- (3) Se anotará en Observaciones el nombre de la especie forestal correspondiente, p.e.: “Encinas”.
- (4) Se entiende por matorral todo terreno con predominio de arbustos o plantas sufruticosas espontáneas tales como: jara, brezo, tojo, retama, piorno, coscoja, espinos, lentisco, romero, tomillo, etc.
- (5) El grado de aprovechamiento ganadero depende de la clase y proporción de matorral en el terreno, disponibilidad de ganado, mano de obra, climatología en el año, etc.

CATEGORIA: OTRAS TIERRAS (1)

Ocupación del suelo		Código de grupo de los Aprovechamientos	Nombre y código de los Aprovechamientos
Superficie forestal arbolada como manifestación dominante (arbolado forestal cuyo vuelo cubre más de 20% de la superficie. (2) (3))	Pino, abeto, enebro, sabina, etc.	SF	Coníferas Código: CO
	Haya, roble, rebollo, encina, alcornoque, castaño, nogal, etc. (no cultivados para fruto)		Fronosas crecimiento lento Código: FL
	Chopo		Código: CP
	Eucalipto, sauce, aliso y otras frondosas de crecimiento rápido		Fronosas crecimiento rápido Código: FR
	Mezcla de Coníferas y frondosas		Coníferas y frondosas Código: CF
Matorral como manifestación dominante, incluso matorral con pastizal, no aprovechado por el ganado en forma apreciable	Con arbolado forestal cuyo vuelo cubre del 5% al 20% de la superficie (2)		Matorral con arbolado Código: MLA
	Sin árboles forestales o con árboles cuyo vuelo cubre menos del 5% de la superficie (4)		Matorral Código: ML
Terreno inculto, raso y de muy escasa vegetación herbácea, sin aprovechamiento ganadero apreciable, en algún momento muy anterior		OS	Erial Código: ER
Terreno con cubierta vegetal principal de esparto, que generalmente no se recolecta			Espartizal Código: ES
Terreno anteriormente de cultivo y actualmente yermo, abandonado o no utilizado para agri-cultura ni la ganadería por razones económicas, sociales, o previsiblemente a urbanizar (5)			Baldío Código: BL
Rocas, pedregales, graveras, arenas, dunas, playas, torrenteras, nieves perpetuas, etc.		IM*	
Poblaciones, edificaciones, caminos, carreteras, vías ferreas, parques urbanos, zonas industriales, militares, etc.		NA*	
Ríos, canales, lagos, lagunas, lagunas costeras cerradas por tierra, embalses, charcas, zonas húmedas, etc. Agua dulce o raramente salada (6)		AG*	
Mar, lagunas litorales comunicadas con el mar, estuarios, etc. (6) Agua salada o salobre		MO	Mar y lagunas litorales Código: AS

(1) Todas las demás superficies no utilizadas para la agricultura ni aprovechamiento ganadero principalmente. **Se asignarán los códigos de grupo SF para las parcelas de superficie forestal arbolada y el matorral y OS para el resto de las ocupaciones.**

(2) Se anotará en Observaciones el nombre de la especie forestal correspondiente, p.e.: "Pino pinaster"

(3) En el caso de repoblaciones nuevas del año se añadirá un 1 como código complementario, p.e.: una repoblación de pinos en el año se codificará como CO1.

(4) En el caso de presencia de pies sueltos de árboles forestales se anotará su nombre en Observaciones, p.e.: "Encinas sueltas".

(5) Estos terrenos pueden volverse a poner en producción con los medios normalmente disponibles en la explotación.

(6) Los márgenes de aguas interiores y mar se clasificarán según su ocupación actual: improductivo, matorral, pastizal, frondosas crecimiento rápido, etc.

(*) Ver codificación en hoja complementaria.

CATEGORIA: IMPRODUCTIVOS, NO AGRICOLAS Y AGUAS INTERIORES

Ocupación del suelo		Código de grupo	Nombre y código	
Rocas, pedregales, graveras, arenales, dunas, playas, torrenteras, nieves perpetuas, etc.		IM	Rocas, canchales, campos de lava y pedregales (I1)	
			Canteras, graveras, arenales, extracción de áridos, minas, zonas extractivas (I2)	
			Dunas y playas (I3)	
			Torrenteras, barrancos, cárcavas (I4)	
			Glaciares y nieves perpetuas (I5)	
			Tierras pantanosas, humedales, tuberías (excluir encharcamientos transitorios) (I6)	
			Tratamiento de residuos, vertederos, basureros, depósitos de escombros (I7)	
			Cortafuegos (I8)	
No agrícola	Producción de energía	NA	Parques eólicos, centrales térmicas, nucleares, subestaciones de transformación.. (EN)	
	Industria		Polígonos industriales (N0)	
			Industria alimentaria, bodegas, almazaras, mataderos, centrales hortofrutícolas (N1)	
			Industria textil (N2)	
			Industria del carbón y del metal (desguaces, chatarrerías) (N3)	
			Fabricación de materiales de construcción (N4)	
			Industria química (N5)	
			Fabricación de maquinaria y bienes de equipo (N6)	
	Industria de la madera (Fábricas de muebles de maderas) (N7)			
	Transportes		Ferrocarril (T1)	
			Red viaria (carreteras, caminos, áreas de descanso, instalaciones hosteleras anejas, otras zonas anejas, gasolineras ,talleres) (T2)	
			Aeropuertos civiles o de usos mixto (Incluso terminales y zonas de servicio) (Militares como E9) (T3)	
			Puertos e instalaciones portuarias (T4)	
	Almacenamiento		Tuberías (conducciones de agua, gas, petróleo) (T5)	
	Obras en construcción		Naves, silos, almacenes, balsas de alpechín o purines, graneros, pajares, cubiertos o al aire libre, almiarés, medas (AN)	
	Edificaciones		Zonas de Ocio	Obras en construcción, perforaciones (OB)
				Deportivas, piscinas públicas (No incluir las zonas de aprovechamiento cinegético, incluir plazas de toros) (O1)
				Cámpings (O2)
				Poblaciones (ciudades, pueblos aldeas) (E1)
				Edificaciones aisladas de uso no agrícola (Chalets, casas aisladas, Garajes, jardines y piscinas de estas construcciones) (E2)
				Instalaciones ganaderas y refugios para el ganado (granjas, apriscos, colmenares, corrales, palomares, perrerías,...) (E3)
				Torres eléctricas, antenas de repetición (E4)
				Estaciones de bombeo, depuradoras, depósitos de agua potable (E5)
Cortijos, Masías, Caseríos, Casas de labor con dependencias anejas, se excluyen las casetas identificadas en E8... (E6)				
Edificaciones aisladas en ruinas (E7)				
Casetas agrícolas (riego, aperos...) y eras (E8)				
Servicios comunitarios (Asistenciales, recreativos, sanitarios, cementerios, militares, religiosos, hosteleros, recintos feriales...) (E9)				
Aguas Interiores		AG	Aguas interiores no corrientes (Embalses, pantanos, lagos, lagunas...) (A1)	
			Cursos fluviales (Ríos, arroyos...) (A2)	
			Infraestructuras hidráulicas de conducción abierta (Acequias, canales...) (A3)	
			Balsas de riego, charcas, fuentes, pozos (A4)	

ESYRCE

Encuesta sobre Superficies y Rendimientos



MINISTERIO
DE MEDIO AMBIENTE
Y MEDIO RURAL Y MARINO