

Septiembre  
2011

# VANCES

Superficies y producciones  
agrícolas



GOBIERNO  
DE ESPAÑA

MINISTERIO  
DE MEDIO AMBIENTE  
Y MEDIO RURAL Y MARINO

SUBSECRETARÍA

SECRETARÍA GENERAL TÉCNICA



## MINISTERIO DE MEDIO AMBIENTE Y MEDIO RURAL Y MARINO

**Secretaría General Técnica:** Alicia Camacho García. **Subdirector General de Estadística:** Paloma Seoane Spiegelberg. **Jefa de Área:** María Teresa Rábade Rodríguez. **Jefa de Servicio:** Carmen de Nicolás Latorre

Publicación elaborada por la  
Secretaría General Técnica  
Subdirección General de Estadística  
Madrid, 2011  
NIPO: 770-11-011-9

## Avances de superficies y producciones agrícolas. Septiembre 2011

Se presentan las estimaciones disponibles de los cultivos y grupos de cultivos de mayor importancia en España correspondientes al **30 de septiembre de 2011**, elaboradas con las informaciones remitidas por las Comunidades Autónomas. Estas estimaciones tienen carácter coyuntural y se actualizan mensualmente.

### Resumen

Los avances de producción de **cereal de invierno** indican que la cosecha 2.011 es superior a la anterior (+9,8%), se sitúa en **16,87 millones** de toneladas, la superficie sembrada desciende (-2,4%). En **cereales de primavera** la estimación de producción registra incrementos en sorgo (+20,0%), maíz (+17,1%) y arroz (+0,4%).

En relación con los **cultivos industriales**, para la campaña 2.010-2.011, se estima aumento en la producción del total de **remolacha** (+5,3%), **algodón** (+25,3%), **girasol** (+23,7%), **pimiento de conserva** (+9,1%) y **tabaco** (+1,7%), el avance indica descensos en la producción de **soja** (-3,3%) y **tomate de conserva** (-21,0%), en relación con la campaña anterior.

En **hortalizas** las previsiones de producción indican incrementos en **cebolla grano** (+21,4%), **cebolla total** (+20,0%), **calabaza** (+3,4%) y **patata total** (+1,9%). Por otra parte, se registran descensos en **tomate de recolección 1-IV/30-IX** (-16,4%), **tomate de recolección 1-X/31-XII** (-4,7%), **zanahoria** (-7,8%), **sandía** (-6,2%) y **melón** (-5,6%).

En **frutales** las estimaciones de producción registran incrementos en **manzana de mesa** (+8,8%), **pera total** (+11,7%), **melocotón** (+9,4%) y **avellana** (+8,5%). El avance de **almendra** indica descenso de producción (-3,4%), respecto a la campaña anterior.

La estimación, muy preliminar, de **cítricos** indica aumento de producción en **limón** (+9,3%) y descensos en **naranja dulce** (-0,4%) y **mandarina satsumas** (-11,0%).

La previsión de **producción vitivinícola para la campaña 2011-2012**, se sitúa en torno a los **40,32 millones** de hectolitros de vino.

Las primeras estimaciones de producción de aceituna y aceite sitúan la **producción de aceite en 1.364.800 toneladas**.

### Cereales

Las previsiones de superficies cultivadas de cereal de invierno reflejan un ligero descenso (-2,4%). La estimación de producción, por el contrario, registra un incremento (+9,8%) que en términos absolutos representa 16,87 millones de toneladas.

Las estimaciones de producción de cereales de primavera registran incrementos en sorgo (+20,0%), maíz (+17,1%) y arroz (+0,4%).

Cultivos (000.t)	Mes	Def. 2009	Prov. 2010	Avance 2011	2011 (2010=100)
Trigo Blando	9	3.403,3	4.890,3	5.956,3	121,8
Trigo Duro	9	1.401,5	892,9	943,9	105,7
Trigo total	9	4.804,8	5.783,2	6.900,2	119,3
Cebada seis carreras	9	1.008,8	1.032,5	1.177,4	114,0
Cebada dos carreras	9	6.287,1	7.124,4	7.150,7	100,4
Cebada total	9	7.295,9	8.157,0	8.328,2	102,1
Avena	9	923,9	1.018,2	1.078,7	105,9
Centeno	9	180,7	274,6	366,7	133,6
Triticale	9	138,5	141,0	205,6	145,8
Cereales de invierno		13.343,8	15.374,0	16.879,4	109,8
Sorgo	7	32,7	32,6	39,1	120,0
Maíz	9	3.515,6	3.293,7	3.855,8	117,1
Arroz	9	913,8	926,4	929,9	100,4

### Cultivos industriales

La estimación de producción de remolacha total indica un incremento (+5,3%), en remolacha de verano (+35,1%) y en remolacha de invierno (+0,8%). La superficie total cultivada registra una tendencia similar (+3,6%).

Los avances registran incrementos de producción en algodón (+25,3%), girasol (+23,7%), pimiento de conserva (+9,1%) y tabaco (+1,7%). En soja se registra descenso (-3,3%); en tomate de conserva el avance indica descenso en producción (-21,0%) que sigue una similar a la de superficie cultivada (-20,1%), respecto a la campaña anterior.

Cultivos (000. t)	Mes	Def. 2009	Prov. 2010	Avance 2011	2011 (2010=100)
Remolacha azucarera (verano)	9	806,5	454,4	614,0	135,1
Remolacha azucarera (invierno)	9	3.418,9	3.004,8	3.028,4	100,8
Remolacha total		4.225,4	3.459,2	3.642,4	105,3
Algodón	9	79,2	139,5	174,8	125,3
Girasol	9	869,5	887,0	1.097,0	123,7
Pimiento de conserva	9	70,5	61,5	67,0	109,1
Tabaco	9	34,8	32,3	32,8	101,7
Soja	9	2,8	1,7	1,7	96,7
Tomate conserva	9	2.506,6	2.360,1	1.864,4	79,0

## Producciones de hortalizas y frutales

En hortalizas los avances de producción registran incrementos en patata total (+1,9%) y patata tardía (+16,8%) mientras que en patata media estación se registra descenso (-11,6%).

El avance indica descenso en tomate de recolección 1-VI/30-IX (-16,4%) y en tomate de recolección 1-VI/XII (-4,7%).

En relación con las estimaciones de producción de cebolla se registran incrementos en todos los tipos, representando en cebolla total (+20,0%) y cebolla grano (+21,4%).

Los avances de producción de otras hortalizas indican incrementos en calabaza (+3,4%) y descensos en zanahoria (-7,8%), sandía (-6,2%) y melón (-5,6%), en relación con la campaña anterior.

En frutales las estimaciones de producción indican incrementos en pera total (+11,7%), manzana total (+10,0%), manzana de mesa (+8,8%), melocotón (+9,4%) y avellana (+8,5), el avance de producción de almendra indica descenso (-3,4%), respecto a la campaña anterior.

Cultivos (000. t)	Mes	Def. 2009	Prov. 2010	Avance 2011	2011 (2010=100)
Patata total	9	2.719,3	2.283,5	2.326,1	101,9
Patata tardía	9	893,0	754,6	881,6	116,8
Patata de media estación	9	1.313,1	1.222,6	1.081,1	88,4
Cebolla grano	9	763,6	695,6	844,6	121,4
Cebolla total	8	1.256,3	1.100,4	1.320,1	120,0
Tomate rec. 1-VI/30- IX	9	3.182,5	2.912,3	2.435,0	83,6
Tomate rec. 1-X/31-XII	9	566,9	496,1	473,0	95,3
Calabaza	9	43,5	44,7	46,3	103,4
Melón	9	984,8	945,5	893,0	94,4
Sandía	9	852,0	789,9	740,6	93,8
Zanahoria	9	419,7	412,6	380,4	92,2
Manzana de mesa	9	510,3	531,5	578,5	108,8
Manzana total		601,8	636,1	699,5	110,0
Pera total	9	464,0	454,0	507,2	111,7
Melocotón	9	796,1	782,3	856,1	109,4
Avellana	9	10,3	15,1	16,4	108,5
Almendra	9	270,9	231,6	223,7	96,6

## Producciones de cítricos

La estimación, muy preliminar, de cítricos indica aumento de producción en limón (+9,3%) y descensos en naranja dulce (-0,4%) y mandarina satsumas (-11,0%).

Cultivos (000. t)	Mes	Def. 2009	Prov. 2010	Avance 2011	2011 (2010=100)
Limón	8	558,2	629,8	688,4	109,3
Naranja dulce	8	2.669,4	3.026,5	3.015,6	99,6
Satsumas	9	161,7	166,9	148,6	89,0

## Producciones de uva y vino

La previsión de producción vitivinícola, sitúa la producción para la **campaña 2.011-2.012** en 40,32 millones de hectolitros de vino.

Esta estimación podrá verse modificada a medida que transcurra la campaña vitivinícola y se vaya actualizando con los datos proporcionados por las distintas CCAA.

Cultivos (000. t)	Mes	Def. 2009	Prov. 2010	Avance 2011	2011 (2010=100)
Uva de mesa	9	243,9	238,8	291,7	122,2
Uva vinificación	9	5.290,6	5.876,5	5.572,0	94,8
Vino + Mosto	9	39.258,8	40.865,2	40.323,7	98,7

### Producciones de vino+mosto (miles de hl)

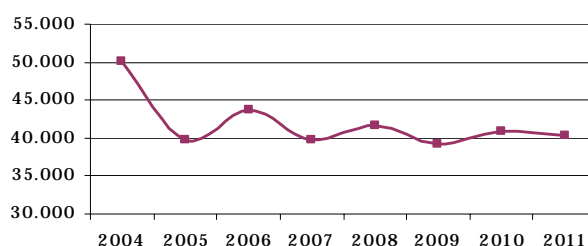

## Producciones de aceituna y aceite

Las primeras estimaciones de producción de aceituna y aceite, sitúan la producción de aceite en 1.364.800 toneladas.

Cultivos (000. t)	Mes	Def. 2009	Prov. 2010	Avance 2011	2011 (2010=100)
Aceituna de aderezo	9	486,2	584,3	482,1	82,5
Aceituna de almazara	9	6.482,7	6.711,9	6.502,9	96,9
Aceite	9	1.384,5	1.376,6	1.364,8	99,1

### Producciones de aceite (miles de toneladas)

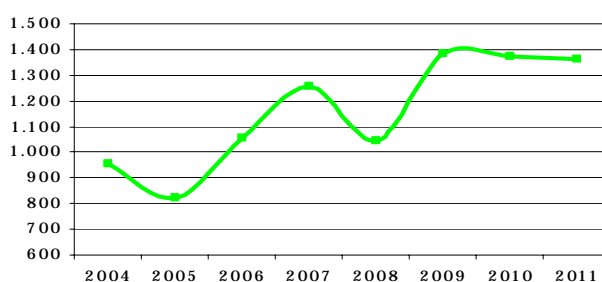

Estos avances se pueden consultar en detalle en la página web del Ministerio de Medio Ambiente y Medio Rural y Marino.

<http://www.marm.es/es/estadistica/temas/avances-de-superficies-y-producciones-de-cultivos/>

## ÍNDICE

Resumen de cifras nacionales ..... páginas 7 y 8

### AGRÍCOLAS

	página:		página:
trigo blando	9	brócoli	41
trigo duro	10	apio	42
trigo total	11	pepinillo	43
cebada de seis carreras	12	berenjena	44
cebada de dos carreras	13	calabaza	45
cebada total	14	zanahoria	46
avena	15	nabo	47
centeno	16	puerro	48
triticale	17	satsumas	49
maíz	18	manzana de mesa	50
arroz	19	pera total	51
patata media estación	20	melocotón	52
patata tardía	21	kiwi	53
patata total	22	nuez	54
remolacha azucarera (r. verano)	23	castaña	55
remolacha azucarera (r. invierno)	24	almendra	56
algodón	25	avellana	57
girasol	26	uva de mesa	58
soja	27	uva vinificación	59
tabaco	28	vino + mosto	60
sandía	29	aceituna de aderezo	61
melón	30	aceituna de almazara	62
tomate (rec. 1-i/31-v)	31	aceite	63
tomate (rec. 1-vi/30-ix)	32		
tomate (rec. 1-x/31xii)	33		
tomate conserva	34		
pimiento conserva	35		
cebolla grano y medio grano	36		
endivias	37		
espinacas	38		
champiñón	39		
otras setas	40		

**AVANCES NACIONALES DE SUPERFICIES  
Y PRODUCCIONES AGRÍCOLAS**

## RESUMEN DE LOS AVANCES DE SUPERFICIES Y PRODUCCIONES AGRÍCOLAS

TOTALES NACIONALES

SEPTIEMBRE 2011

CULTIVOS	SUPERFICIES (Miles de Hectáreas)					PRODUCCIONES (Miles de Toneladas)				
	DEF.	PROVIS.	AVANCE	2011		DEF.	PROVIS.	AVANCE	2011	
	MES (*)	2009	2010	2011	2010=100	MES (*)	2009	2010	2011	2010=100
<b>CEREALES</b>										
trigo blando	9	1.231,2	1.448,2	1.612,0	111,3	9	3.403,3	4.890,3	5.956,3	121,8
trigo duro	9	541,6	487,2	380,7	78,1	9	1.401,5	892,9	943,9	105,7
trigo total	9	1.772,8	1.935,4	1.992,6	103,0	9	4.804,8	5.783,2	6.900,2	119,3
cebada de seis carreras	9	486,0	449,6	421,8	93,8	9	1.008,8	1.032,5	1.177,4	114,0
cebada de dos carreras	9	2.538,8	2.420,4	2.276,1	94,0	9	6.287,1	7.124,4	7.150,7	100,4
cebada total	9	3.024,7	2.870,0	2.697,9	94,0	9	7.295,9	8.157,0	8.328,2	102,1
avena	9	561,2	538,6	491,3	91,2	9	923,9	1.018,2	1.078,7	105,9
centeno	9	132,2	135,8	148,8	109,6	9	180,7	274,6	366,7	133,6
triticale	9	61,0	65,4	82,0	125,3	9	138,5	141,0	205,6	145,8
cereales otoño invierno		5.551,9	5.545,2	5.412,6	97,6		13.343,8	15.374,0	16.879,4	109,8
maíz	7	348,9	311,9	368,3	118,1	9	3.515,6	3.293,7	3.855,8	117,1
sorgo	6	7,5	7,3	8,6	118,2	7	32,7	32,6	39,1	120,0
arroz	9	119,2	122,5	121,7	99,4	9	913,8	926,4	929,9	100,4
<b>LEGUMINOSAS GRANO</b>										
judías secas	8	8,0	7,0	6,6	93,5	8	13,2	12,0	11,6	96,0
habas secas	8	18,7	25,6	27,0	105,4	8	27,9	36,0	41,9	116,5
lentejas	8	23,1	29,4	36,6	124,5	8	11,9	22,5	18,3	81,2
garbanzos	8	25,2	29,8	35,3	118,3	8	21,6	30,0	30,7	102,2
guisantes secos	8	160,2	202,3	234,7	116,0	8	147,9	252,7	241,7	95,6
veza	8	47,3	80,5	102,6	127,4	8	41,0	89,3	102,0	114,2
altramuz dulce	8	6,8	6,0	7,9	130,5	8	4,5	3,6	5,4	149,6
yeros	8	21,2	39,7	54,0	136,0	8	17,3	35,9	48,6	135,4
<b>TUBÉRCULOS</b>										
patata extratemprana	4	3,7	3,3	3,2	97,8	4	88,3	71,2	71,3	100,2
patata temprana	6	15,8	9,6	12,4	128,4	6	425,0	235,1	292,0	124,2
patata med. est.	9	42,2	42,1	39,4	93,6	9	1.313,1	1.222,6	1.081,1	88,4
patata tardía	8	23,7	22,2	23,8	107,0	9	893,0	754,6	881,6	116,8
patata total	7	85,4	77,2	78,8	102,0	9	2.719,3	2.283,5	2.326,1	101,9
<b>CULTIVOS INDUSTRIALES</b>										
remolacha azucarera (r. verano)	9	12,0	8,2	9,8	119,4	9	806,5	454,4	614,0	135,1
remolacha azucarera (r. invierno)	9	37,8	35,2	35,2	99,9	9	3.418,9	3.004,8	3.028,4	100,8
remolacha total		49,8	43,4	45,0	103,6		4.225,4	3.459,2	3.642,4	105,3
algodón	7	58,6	62,9	68,0	108,0	9	79,2	139,5	174,8	125,3
girasol	6	851,1	697,9	868,3	124,4	9	869,5	887,0	1.097,0	123,7
soja	9	1,2	0,7	0,7	90,8	9	2,8	1,7	1,7	96,7
colza	7	21,7	19,6	29,6	150,9	7	34,7	35,5	59,2	166,8
tabaco	9	10,1	10,6	10,2	95,8	9	34,8	32,3	32,8	101,7
<b>CULTIVOS FORRAJEROS</b>										
maíz forrajero	8	98,0	94,5	95,7	101,3	8	4.369,2	4.223,1	3.970,8	94,0
alfalfa	8	246,0	259,5	255,8	98,6	8	10.799,4	11.953,9	11.434,5	95,7
veza para forraje	8	60,6	88,3	99,0	112,1	8	791,9	1.440,3	1.325,4	92,0
<b>HORTALIZAS</b>										
col repollo total		7,9	6,9				233,9	232,0		
espárrago	7	10,4	10,2	11,1	108,9	7	46,3	50,5	55,6	110,2
lechuga total	8	32,6	32,3	32,0	99,0	8	853,0	829,9	832,6	100,3
sandía	9	18,1	18,1	17,5	96,3	9	852,0	789,9	740,6	93,8
melón	9	31,3	30,5	29,3	95,8	9	984,8	945,5	893,0	94,4
tomate (rec. 1-i/31-v)	5	11,7	10,4	10,2	97,7	5	1.048,5	963,2	975,2	101,2
tomate (rec. 1-vi/30-ix)	9	45,4	43,1	36,2	84,1	9	3.182,5	2.912,3	2.435,0	83,6
tomate (rec. 1-x/31-xii)	9	6,8	6,0	5,2	87,1	9	566,9	496,1	473,0	95,3
tomate total	7	63,8	59,5	51,6	86,8		4.797,9	4.371,7		
tomate conserva	6	34,9	32,7	26,1	79,9	9	2.506,6	2.360,1	1.864,4	79,0
pimiento total	5	19,1	18,7	18,2	97,3	6	933,1	918,8	978,5	106,5
pimiento conserva	7	2,3	2,0	2,1	103,7	9	70,5	61,5	67,0	109,1
fresa y fresón	8	7,0	7,0	6,8	98,0	8	266,8	274,8	261,0	95,0
alcachofa	6	15,2	15,2	14,8	97,3	6	194,1	168,4	168,1	99,8
coliflor	5	7,0	7,0	6,7	96,9	5	156,9	165,4	156,5	94,6
ajo	8	15,9	14,5	15,9	109,6	8	154,6	132,8	145,3	109,4
cebolla babosa	8	4,1	4,0	4,8	119,6	8	208,2	180,6	218,3	120,9
cebolla grano	6	13,1	12,6	13,5	107,0	9	763,6	695,6	844,6	121,4
otras cebollas	8	6,6	5,6	6,2	110,0	8	284,5	224,2	257,2	114,7
cebolla total	8	23,9	22,2	24,5	110,0	8	1.256,3	1.100,4	1.320,1	120,0
judías verdes	5	12,2	10,1	9,0	89,2	5	196,1	155,1	153,6	99,0
guisantes verdes	6	13,6	11,5	10,1	87,5	6	91,8	76,1	67,5	88,7

(\*) Mes al que corresponde la última estimación

## RESUMEN DE LOS AVANCES DE SUPERFICIES Y PRODUCCIONES AGRÍCOLAS

TOTALES NACIONALES

SEPTIEMBRE 2011

CULTIVOS	SUPERFICIES (Miles de Hectáreas)					PRODUCCIONES (Miles de Toneladas)				
	DEF.	PROVIS.	AVANCE	2011		DEF.	PROVIS.	AVANCE	2011	
	MES (*)	2009	2010	2011	2010=100	MES (*)	2009	2010	2011	2010=100
<b>HORTALIZAS</b>										
habas verdes	6	8,9	7,9	8,4	105,1	6	69,9	73,9	72,7	98,3
endivias(**)	8	35,5	26,8	41,5	154,9	9	8,2	6,5	9,6	148,0
escarolas	10	2,5	2,3	2,4	105,8	3	62,3	51,9	58,4	112,7
espinacas	9	2,4	2,9	2,9	100,4	6	48,0	56,1	54,8	97,7
champiñón (**)	5	29,7	29,9	46,3	154,8	6	123,8	122,7	124,0	101,1
otras setas (**)	5	2,0	2,0	7,5	384,6	6	6,2	5,8	12,3	213,2
brócoli	2	21,2	23,4	22,0	94,1	5	349,7	368,0	358,3	97,4
apio	5	1,4	1,4	1,4	101,8	5	77,6	77,4	71,1	91,8
pepino	3	8,0	8,1	8,1	100,6	6	563,6	656,2	698,7	106,5
pepinillo(**)	6	6,3	4,6	6,6	144,4	9	1,0	0,7	0,7	107,7
berenjena	4	3,7	3,7	3,6	98,3	8	207,3	204,9	203,3	99,3
calabaza	5	1,6	1,6	1,8	110,6	9	43,5	44,7	46,3	103,4
calabacín	5	7,4	7,8	7,9	100,5	7	362,8	373,5	394,6	105,7
zanahoria	5	7,8	7,8	7,1	91,0	9	419,7	412,6	380,4	92,2
nabo	3	7,6	7,4	7,2	97,9	5	97,4	91,5	89,7	98,1
rábano(**)	3	30,6	28,0	27,0	96,6	6	5,2	4,9	5,3	107,8
puerro	11	2,5	2,4	2,4	101,3	3	78,6	80,8	79,0	97,8
<b>CÍTRICOS</b>										
naranja dulce						8	2.669,4	3.026,5	3.015,6	99,6
limón						8	558,2	629,8	688,4	109,3
pomelo							40,3	48,5		
satsumas						9	161,7	166,9	148,6	89,0
clementinas							1.330,6	1.492,6		
híbridos (mandarina)							507,9	536,9		
mandarina total							2.000,1	2.196,4		
<b>FRUTALES</b>										
manzana sidra						8	91,5	104,6	121,0	115,8
manzana de mesa						9	510,3	531,5	578,5	108,8
manzana total							601,8	636,1	699,5	110,0
pera total						9	464,0	454,0	507,2	111,7
albaricoque						8	95,2	78,7	88,8	112,9
cereza y guinda						6	97,6	92,6	95,6	103,3
melocotón						9	796,1	782,3	856,1	109,4
ciruela						6	232,8	197,8	237,3	120,0
plátano						8	352,5	420,8	363,1	86,3
higo						8	29,1	28,8	29,4	102,0
kiwi						9	25,3	30,2	30,9	102,5
aguacate							71,9	98,5		
nectarina						8	438,7	414,0	513,2	124,0
nuez						9	13,1	11,8	12,5	105,6
castaña						9	73,8	79,6	80,5	101,0
frambuesa						6	11,2	9,2	9,4	102,7
almendra						9	270,9	231,6	223,7	96,6
avellana						9	10,3	15,1	16,4	108,5
<b>VIÑEDO</b>										
uva de mesa						9	243,9	238,8	291,7	122,2
uva vinificación						9	5.290,6	5.876,5	5.572,0	94,8
vino + mosto						9	39.258,8	40.865,2	40.323,7	98,7
uva pasa						8	0,9	1,0	0,5	53,7
<b>OLIVAR</b>										
aceituna de aderezo						9	486,2	584,3	482,1	82,5
aceituna de almazara						9	6.482,7	6.711,9	6.502,9	96,9
aceite						9	1.384,5	1.376,6	1.364,8	99,1

## RESUMEN DE LOS AVANCES DE SUPERFICIES Y PRODUCCIONES AGRÍCOLAS

TOTALES NACIONALES

SEPTIEMBRE 2011

CULTIVOS	SUPERFICIES (Miles de Hectáreas)					PRODUCCIONES (Miles de Toneladas)				
	PROVIS.	PROVIS.	AVANCE	2012		PROVIS.	PROVIS.	AVANCE	2012	
	MES (*)	2010	2011	2012	2011=100	MES (*)	2010	2011	2012	2011=100
<b>HORTALIZAS</b>										
tomate (rec. 1-i/31-v)	9	10,4	10,2	10,2	99,9		963,2	975,2		
champiñón (**)	9	29,9	46,3	46,3	100,0		122,7	124,0		
otras setas (**)	9	2,0	7,5	7,4	98,7		5,8	12,3		
brócoli	9	23,4	22,0	24,2	109,8		368,0	358,3		
apio	9	1,4	1,4	1,4	98,7		77,4	71,1		
berenjena	9	3,7	3,5	3,6	101,5		204,9	203,3		
zanahoria	9	7,8	7,1	7,2	101,3		412,6	380,4		
nabo	9	7,4	7,2	7,3	100,2		91,5	89,7		
puerro	7	2,4	2,4	2,4	99,3	9	80,8	79,0	78,5	99,4

(\*) Mes al que corresponde la última estimación

(\*\*) La superficie se expresa en miles de áreas



**ANÁLISIS PROVINCIAL Y REGIONAL DE  
LAS SUPERFICIES Y PRODUCCIONES  
AGRÍCOLAS**

AVANCES DE SUPERFICIE Y PRODUCCIÓN

TRIGO BLANDO

2011 SEPTIEMBRE

PROVINCIAS Y CC-AA	SUPERFICIES (HA)				PRODUCCIONES (1000 TM)			
	2009	2010	2011	2011	2009	2010	2011	2011
	DEFINITIVO	PROVISIONAL	9	2010=100	DEFINITIVO	PROVISIONAL	9	2010=100
15 A Coruña	3.315	3.300	1.897		11,0	14,1	5,4	
27 Lugo	3.606	3.600	3.271		9,4	17,3	5,9	
32 Ourense	8.782	8.750	9.413		27,1	41,0	21,4	
36 Pontevedra	704	700	326		2,6	2,8	1,1	
<b>GALICIA</b>	<b>16.407</b>	<b>16.350</b>	<b>14.908</b>	<b>91,2</b>	<b>50,2</b>	<b>75,2</b>	<b>33,8</b>	<b>45,0</b>
<b>33 P. DE ASTURIAS</b>		<b>50</b>	<b>55</b>	<b>110,0</b>		<b>0,1</b>	<b>0,1</b>	<b>110,0</b>
<b>39 CANTABRIA</b>	<b>346</b>	<b>402</b>	<b>462</b>	<b>114,9</b>	<b>0,8</b>	<b>1,4</b>	<b>1,4</b>	<b>100,1</b>
1 Álava	15.352	26.040	25.137		73,7	154,9	155,8	
20 Guipúzcoa								
48 Vizcaya								
<b>PAIS VASCO</b>	<b>15.352</b>	<b>26.040</b>	<b>25.137</b>	<b>96,5</b>	<b>73,7</b>	<b>154,9</b>	<b>155,8</b>	<b>100,6</b>
<b>31 NAVARRA</b>	<b>57.434</b>	<b>70.563</b>	<b>77.073</b>	<b>109,2</b>	<b>239,1</b>	<b>337,9</b>	<b>340,7</b>	<b>100,8</b>
<b>26 LA RIOJA</b>	<b>21.880</b>	<b>33.500</b>	<b>35.200</b>	<b>105,1</b>	<b>76,7</b>	<b>160,0</b>	<b>167,0</b>	<b>104,4</b>
22 Huesca	23.944	32.107	46.936		88,3	122,8	168,2	
44 Teruel	27.945	31.590	35.721		54,2	97,9	104,9	
50 Zaragoza	32.821	35.231	51.000		112,5	121,4	184,5	
<b>ARAGÓN</b>	<b>84.710</b>	<b>98.928</b>	<b>133.657</b>	<b>135,1</b>	<b>254,9</b>	<b>342,1</b>	<b>457,7</b>	<b>133,8</b>
8 Barcelona	17.819	17.819	23.019		74,7	72,4	90,2	
17 Girona	15.819	15.427	16.607		55,9	67,2	67,7	
25 Lleida	40.214	45.000	53.475		151,5	205,0	206,4	
43 Tarragona	6.833	6.833	7.745		21,0	28,3	28,5	
<b>CATALUÑA</b>	<b>80.685</b>	<b>85.079</b>	<b>100.846</b>	<b>118,5</b>	<b>303,0</b>	<b>372,8</b>	<b>392,8</b>	<b>105,4</b>
<b>7 BALEARES</b>	<b>3.774</b>	<b>3.770</b>	<b>3.820</b>	<b>101,3</b>	<b>14,3</b>	<b>14,3</b>	<b>13,3</b>	<b>92,9</b>
5 Ávila	20.102	30.438	34.684		24,0	79,0	122,6	
9 Burgos	139.351	203.681	207.217		503,7	830,0	958,6	
24 León	42.763	46.120	49.349		143,8	186,8	199,8	
34 Palencia	79.718	95.014	99.564		218,9	346,9	415,7	
37 Salamanca	51.602	59.377	65.799		105,7	167,4	240,0	
40 Segovia	45.817	55.990	63.105		91,0	184,8	223,5	
42 Soria	63.746	96.143	100.854		121,7	365,3	396,4	
47 Valladolid	38.623	50.357	62.517		73,6	162,9	238,3	
49 Zamora	54.795	57.239	57.126		69,2	129,1	188,8	
<b>CASTILLA Y LEÓN</b>	<b>536.517</b>	<b>694.359</b>	<b>740.215</b>	<b>106,6</b>	<b>1.351,5</b>	<b>2.452,2</b>	<b>2.983,8</b>	<b>121,7</b>
<b>28 MADRID</b>	<b>16.530</b>	<b>21.241</b>	<b>19.678</b>	<b>92,6</b>	<b>41,6</b>	<b>51,3</b>	<b>69,7</b>	<b>135,9</b>
2 Albacete	56.920	56.500	73.818		155,0	158,2	249,0	
13 Ciudad Real	43.405	42.479	45.602		66,1	47,3	84,7	
16 Cuenca	20.885	24.800	33.000		57,7	75,5	119,0	
19 Guadalajara	41.361	58.203	67.635		101,4	160,7	205,5	
45 Toledo	45.223	43.492	53.547		84,1	98,2	162,8	
<b>CASTILLA-MANCHA</b>	<b>207.794</b>	<b>225.474</b>	<b>273.602</b>	<b>121,3</b>	<b>464,2</b>	<b>539,9</b>	<b>821,1</b>	<b>152,1</b>
3 Alicante	1.455	1.600	1.300		3,2	5,2	3,5	
12 Castellón	531	375	589		1,4	1,0	1,7	
46 Valencia	1.547	1.550	1.600		2,7	3,2	4,2	
<b>C. VALENCIANA</b>	<b>3.533</b>	<b>3.525</b>	<b>3.489</b>	<b>99,0</b>	<b>7,3</b>	<b>9,4</b>	<b>9,4</b>	<b>99,8</b>
<b>30 R. DE MURCIA</b>	<b>5.268</b>	<b>6.606</b>	<b>6.606</b>	<b>100,0</b>	<b>12,9</b>	<b>14,7</b>	<b>15,5</b>	<b>104,9</b>
6 Badajoz	64.292	60.100	62.000		126,3	132,2	167,0	
10 Cáceres	8.339	7.450	6.500		9,9	13,8	14,0	
<b>EXTREMADURA</b>	<b>72.631</b>	<b>67.550</b>	<b>68.500</b>	<b>101,4</b>	<b>136,2</b>	<b>146,0</b>	<b>181,0</b>	<b>124,0</b>
4 Almería	1.562	1.443	1.710		2,2	1,3	5,0	
11 Cádiz	10.603	9.100	10.700		32,4	27,2	35,1	
14 Córdoba	20.183	16.956	24.385		62,7	25,4	57,2	
18 Granada	6.549	6.500	9.900		10,8	15,6	30,7	
21 Huelva	4.412	3.375	3.480		15,4	7,6	12,9	
23 Jaén	2.048	2.094	3.101		4,7	2,9	7,6	
29 Málaga	1.602	4.000	4.267		6,1	9,5	10,1	
41 Sevilla	61.189	51.150	51.000		242,2	128,2	154,5	
<b>ANDALUCÍA</b>	<b>108.148</b>	<b>94.618</b>	<b>108.543</b>	<b>114,7</b>	<b>376,5</b>	<b>217,8</b>	<b>313,1</b>	<b>143,8</b>
35 Palmas (Las)	4				0,0			
38 S. C. Tenerife	158	160	160		0,2	0,2	0,2	
<b>CANARIAS</b>	<b>162</b>	<b>160</b>	<b>160</b>	<b>100,0</b>	<b>0,2</b>	<b>0,2</b>	<b>0,2</b>	<b>100,0</b>
SUMA PROV. EST. OTRAS PROVINC.	1.231.171	1.448.215	1.611.950	111,3	3.403,3	4.890,3	5.956,3	121,8
<b>ESPAÑA</b>	<b>1.231.171</b>	<b>1.448.215</b>	<b>1.611.950</b>	<b>111,3</b>	<b>3.403,3</b>	<b>4.890,3</b>	<b>5.956,3</b>	<b>121,8</b>

AVANCES DE SUPERFICIE Y PRODUCCIÓN

TRIGO DURO

2011 SEPTIEMBRE

PROVINCIAS Y CC-AA	SUPERFICIES (HA)				PRODUCCIONES (1000 TM)			
	2009	2010	2011	2011	2009	2010	2011	2011
	DEFINITIVO	PROVISIONAL	9	2010=100	DEFINITIVO	PROVISIONAL	9	2010=100
15 A Coruña 27 Lugo 32 Ourense 36 Pontevedra								
<b>GALICIA</b>								
<b>33 P. DE ASTURIAS</b>	<b>45</b>				<b>0,1</b>			
<b>39 CANTABRIA</b>		<b>99</b>	<b>98</b>	<b>99,0</b>		<b>0,3</b>	<b>0,3</b>	<b>100,0</b>
1 Álava 20 Guipúzcoa 48 Vizcaya			33				0,2	
<b>PAIS VASCO</b>			<b>33</b>				<b>0,2</b>	
<b>31 NAVARRA</b>	<b>7.470</b>	<b>3.974</b>	<b>3.932</b>	<b>98,9</b>	<b>11,5</b>	<b>6,2</b>	<b>5,0</b>	<b>80,9</b>
<b>26 LA RIOJA</b>	<b>82</b>	<b>40</b>	<b>75</b>	<b>187,5</b>	<b>0,2</b>	<b>0,2</b>	<b>0,3</b>	<b>180,0</b>
22 Huesca 44 Teruel 50 Zaragoza	2.475 913	3.622 1.575	2.981 1.539		7,7 2,1	12,8 3,1	7,8 2,7	
<b>ARAGÓN</b>	<b>170.986</b>	<b>155.708</b>	<b>133.520</b>	<b>85,8</b>	<b>285,5</b>	<b>275,8</b>	<b>220,2</b>	<b>79,8</b>
8 Barcelona 17 Girona 25 Lleida 43 Tarragona			40 9				0,2 0,0	
	91	200	117		0,2	0,7	0,5	
			21				0,1	
<b>CATALUÑA</b>	<b>91</b>	<b>200</b>	<b>187</b>	<b>93,5</b>	<b>0,2</b>	<b>0,7</b>	<b>0,7</b>	<b>101,1</b>
<b>7 BALEARES</b>								
5 Ávila 9 Burgos 24 León 34 Palencia 37 Salamanca 40 Segovia 42 Soria 47 Valladolid 49 Zamora			3 899				0,0 3,1	
	2.716	1.620	64		6,2	4,7	0,3	
		30	51			0,1	0,2	
		148	47			0,4	0,1	
	100	115			0,2	0,3		
		88	80			0,3	0,3	
	58	469	253		0,1	1,3	1,0	
	322	119	64		0,2	0,2	0,1	
<b>CASTILLA Y LEÓN</b>	<b>3.196</b>	<b>2.589</b>	<b>1.461</b>	<b>56,4</b>	<b>6,7</b>	<b>7,5</b>	<b>5,2</b>	<b>69,8</b>
<b>28 MADRID</b>		<b>92</b>	<b>137</b>	<b>148,9</b>		<b>0,2</b>	<b>0,3</b>	<b>148,0</b>
2 Albacete 13 Ciudad Real 16 Cuenca 19 Guadalajara 45 Toledo	73 124 43	60 141 200	94 232 100		0,1 0,2 0,1	0,1 0,2 0,5	0,3 0,4 0,3	
<b>CASTILLA-MANCHA</b>	<b>15.095</b>	<b>5.161</b>	<b>2.426</b>	<b>47,0</b>	<b>23,7</b>	<b>8,8</b>	<b>6,3</b>	<b>71,0</b>
3 Alicante 12 Castellón 46 Valencia	80 48	100 40	100 21		0,2 0,1	0,3 0,1	0,3 0,1	
<b>C. VALENCIANA</b>	<b>128</b>	<b>140</b>	<b>121</b>	<b>86,4</b>	<b>0,4</b>	<b>0,4</b>	<b>0,3</b>	<b>76,3</b>
<b>30 R. DE MURCIA</b>	<b>236</b>	<b>110</b>	<b>110</b>	<b>100,0</b>	<b>1,0</b>	<b>0,4</b>	<b>0,4</b>	<b>100,0</b>
6 Badajoz 10 Cáceres	20.852 168	13.600 160	7.250 50		32,1 0,2	27,0 0,3	17,7 0,1	
<b>EXTREMADURA</b>	<b>21.020</b>	<b>13.760</b>	<b>7.300</b>	<b>53,1</b>	<b>32,3</b>	<b>27,3</b>	<b>17,8</b>	<b>65,2</b>
4 Almería 11 Cádiz 14 Córdoba 18 Granada 21 Huelva 23 Jaén 29 Málaga 41 Sevilla	669 64.422 84.600 5.920 11.413 12.236 25.097 118.875	500 61.200 69.545 3.800 12.075 10.427 20.500 127.250	422 53.890 55.730 2.400 8.925 6.683 20.680 82.550		0,7 181,7 267,3 7,3 43,4 32,0 81,0 426,7	0,4 55,3 104,3 7,2 22,6 16,8 51,8 306,7	0,8 176,1 159,2 7,0 31,2 15,9 47,1 249,7	
<b>ANDALUCÍA</b>	<b>323.232</b>	<b>305.297</b>	<b>231.280</b>	<b>75,8</b>	<b>1.040,0</b>	<b>565,1</b>	<b>687,0</b>	<b>121,6</b>
35 Palmas (Las) 38 S. C. Tenerife								
<b>CANARIAS</b>								
SUMA PROV. EST. OTRAS PROVINC.	541.581	487.170	380.680	78,1	1.401,5	892,9	943,9	105,7
<b>ESPAÑA</b>	<b>541.581</b>	<b>487.170</b>	<b>380.680</b>	<b>78,1</b>	<b>1.401,5</b>	<b>892,9</b>	<b>943,9</b>	<b>105,7</b>

AVANCES DE SUPERFICIE Y PRODUCCIÓN

TRIGO TOTAL

2011 SEPTIEMBRE

PROVINCIAS Y CC-AA	SUPERFICIES (HA)				PRODUCCIONES (1000 TM)			
	2009	2010	2011	2011	2009	2010	2011	2011
	DEFINITIVO	PROVISIONAL	9	2010=100	DEFINITIVO	PROVISIONAL	9	2010=100
15 A Coruña	3.315	3.300	1.897		11,0	14,1	5,4	
27 Lugo	3.606	3.600	3.271		9,4	17,3	5,9	
32 Ourense	8.782	8.750	9.413		27,1	41,0	21,4	
36 Pontevedra	704	700	326		2,6	2,8	1,1	
<b>GALICIA</b>	<b>16.407</b>	<b>16.350</b>	<b>14.908</b>	<b>91,2</b>	<b>50,2</b>	<b>75,2</b>	<b>33,8</b>	<b>45,0</b>
<b>33 P. DE ASTURIAS</b>	<b>45</b>	<b>50</b>	<b>55</b>	<b>110,0</b>	<b>0,1</b>	<b>0,1</b>	<b>0,1</b>	<b>110,0</b>
<b>39 CANTABRIA</b>	<b>346</b>	<b>501</b>	<b>560</b>	<b>111,8</b>	<b>0,8</b>	<b>1,7</b>	<b>1,7</b>	<b>100,1</b>
1 Álava	15.352	26.040	25.170		73,7	154,9	156,0	
20 Guipúzcoa								
48 Vizcaya								
<b>PAIS VASCO</b>	<b>15.352</b>	<b>26.040</b>	<b>25.170</b>	<b>96,7</b>	<b>73,7</b>	<b>154,9</b>	<b>156,0</b>	<b>100,7</b>
<b>31 NAVARRA</b>	<b>64.904</b>	<b>74.537</b>	<b>81.005</b>	<b>108,7</b>	<b>250,6</b>	<b>344,1</b>	<b>345,7</b>	<b>100,5</b>
<b>26 LA RIOJA</b>	<b>21.962</b>	<b>33.540</b>	<b>35.275</b>	<b>105,2</b>	<b>77,0</b>	<b>160,2</b>	<b>167,3</b>	<b>104,4</b>
22 Huesca	26.419	35.729	49.917		96,1	135,6	176,0	
44 Teruel	28.858	33.165	37.260		56,2	101,0	107,6	
50 Zaragoza	200.419	185.742	180.000		388,2	381,3	394,2	
<b>ARAGÓN</b>	<b>255.696</b>	<b>254.636</b>	<b>267.177</b>	<b>104,9</b>	<b>540,4</b>	<b>617,9</b>	<b>677,9</b>	<b>109,7</b>
8 Barcelona	17.819	17.819	23.059		74,7	72,4	90,4	
17 Girona	15.819	15.427	16.616		55,9	67,2	67,8	
25 Lleida	40.305	45.200	53.592		151,7	205,7	206,9	
43 Tarragona	6.833	6.833	7.766		21,0	28,3	28,6	
<b>CATALUÑA</b>	<b>80.776</b>	<b>85.279</b>	<b>101.033</b>	<b>118,5</b>	<b>303,2</b>	<b>373,6</b>	<b>393,5</b>	<b>105,3</b>
<b>7 BALEARES</b>	<b>3.774</b>	<b>3.770</b>	<b>3.820</b>	<b>101,3</b>	<b>14,3</b>	<b>14,3</b>	<b>13,3</b>	<b>92,9</b>
5 Ávila	20.102	30.438	34.687		24,0	79,0	122,6	
9 Burgos	142.067	205.301	208.116		509,9	834,7	961,7	
24 León	42.763	46.150	49.413		143,8	186,9	200,2	
34 Palencia	79.718	95.162	99.615		218,9	347,3	415,9	
37 Salamanca	51.702	59.492	65.846		105,8	167,8	240,1	
40 Segovia	45.817	55.990	63.105		91,0	184,8	223,5	
42 Soria	63.746	96.231	100.934		121,7	365,7	396,7	
47 Valladolid	38.681	50.826	62.770		73,7	164,2	239,3	
49 Zamora	55.117	57.358	57.190		69,4	129,3	188,9	
<b>CASTILLA Y LEÓN</b>	<b>539.713</b>	<b>696.948</b>	<b>741.676</b>	<b>106,4</b>	<b>1.358,2</b>	<b>2.459,7</b>	<b>2.989,0</b>	<b>121,5</b>
<b>28 MADRID</b>	<b>16.530</b>	<b>21.333</b>	<b>19.815</b>	<b>92,9</b>	<b>41,6</b>	<b>51,5</b>	<b>69,9</b>	<b>135,9</b>
2 Albacete	56.993	56.560	73.912		155,1	158,3	249,3	
13 Ciudad Real	43.529	42.620	45.834		66,3	47,4	85,2	
16 Cuenca	20.928	25.000	33.100		57,8	76,0	119,3	
19 Guadalajara	46.077	58.235	67.644		110,8	160,8	205,6	
45 Toledo	55.362	48.220	55.538		97,9	106,2	168,0	
<b>CASTILLA-MANCHA</b>	<b>222.889</b>	<b>230.635</b>	<b>276.028</b>	<b>119,7</b>	<b>487,9</b>	<b>548,8</b>	<b>827,3</b>	<b>150,8</b>
3 Alicante	1.535	1.700	1.400		3,4	5,5	3,8	
12 Castellón	579	415	610		1,5	1,1	1,8	
46 Valencia	1.547	1.550	1.600		2,7	3,2	4,2	
<b>C. VALENCIANA</b>	<b>3.661</b>	<b>3.665</b>	<b>3.610</b>	<b>98,5</b>	<b>7,6</b>	<b>9,8</b>	<b>9,7</b>	<b>98,8</b>
<b>30 R. DE MURCIA</b>	<b>5.504</b>	<b>6.716</b>	<b>6.716</b>	<b>100,0</b>	<b>13,9</b>	<b>15,1</b>	<b>15,9</b>	<b>104,8</b>
6 Badajoz	85.144	73.700	69.250		158,4	159,2	184,7	
10 Cáceres	8.507	7.610	6.550		10,1	14,1	14,1	
<b>EXTREMADURA</b>	<b>93.651</b>	<b>81.310</b>	<b>75.800</b>	<b>93,2</b>	<b>168,5</b>	<b>173,3</b>	<b>198,8</b>	<b>114,7</b>
4 Almería	2.231	1.943	2.132		2,9	1,7	5,8	
11 Cádiz	75.025	70.300	64.590		214,0	82,5	211,2	
14 Córdoba	104.783	86.501	80.115		330,0	129,8	216,4	
18 Granada	12.469	10.300	12.300		18,1	22,8	37,7	
21 Huelva	15.825	15.450	12.405		58,8	30,2	44,1	
23 Jaén	14.284	12.521	9.784		36,6	19,7	23,5	
29 Málaga	26.699	24.500	24.947		87,1	61,3	57,2	
41 Sevilla	180.064	178.400	133.550		668,9	434,9	404,2	
<b>ANDALUCÍA</b>	<b>431.380</b>	<b>399.915</b>	<b>339.823</b>	<b>85,0</b>	<b>1.416,6</b>	<b>782,9</b>	<b>1.000,1</b>	<b>127,7</b>
35 Palmas (Las)	4				0,0			
38 S. C. Tenerife	158	160	160		0,2	0,2	0,2	
<b>CANARIAS</b>	<b>162</b>	<b>160</b>	<b>160</b>	<b>100,0</b>	<b>0,2</b>	<b>0,2</b>	<b>0,2</b>	<b>100,0</b>
SUMA PROV. EST. OTRAS PROVINC.	1.772.752	1.935.385	1.992.630	103,0	4.804,8	5.783,2	6.900,2	119,3
<b>ESPAÑA</b>	<b>1.772.752</b>	<b>1.935.385</b>	<b>1.992.630</b>	<b>103,0</b>	<b>4.804,8</b>	<b>5.783,2</b>	<b>6.900,2</b>	<b>119,3</b>

AVANCES DE SUPERFICIE Y PRODUCCIÓN

CEBADA DE SEIS CARRERAS

2011 SEPTIEMBRE

PROVINCIAS Y CC-AA	SUPERFICIES (HA)				PRODUCCIONES (1000 TM)			
	2009	2010	2011	2011	2009	2010	2011	2011
	DEFINITIVO	PROVISIONAL	9	2010=100	DEFINITIVO	PROVISIONAL	9	2010=100
15 A Coruña 27 Lugo 32 Ourense 36 Pontevedra								
<b>GALICIA</b>								
<b>33 P. DE ASTURIAS</b>								
<b>39 CANTABRIA</b>	346	346	281	81,2	0,6	0,6	0,7	124,4
1 Álava 20 Guipúzcoa 48 Vizcaya								
<b>PAIS VASCO</b>								
<b>31 NAVARRA</b>								
<b>26 LA RIOJA</b>								
22 Huesca 44 Teruel 50 Zaragoza	23.312 14.267 9.473	13.498 13.945 14.590	21.900 12.750 18.900		29,2 26,6 14,5	49,2 38,8 39,5	68,6 28,9 50,7	
<b>ARAGÓN</b>	<b>47.052</b>	<b>42.033</b>	<b>53.550</b>	<b>127,4</b>	<b>70,3</b>	<b>127,5</b>	<b>148,2</b>	<b>116,2</b>
8 Barcelona 17 Girona 25 Lleida 43 Tarragona	1.666 930 16.963 2.247	2.656 1.064 15.500 2.247	358 577 14.117		6,7 5,5 58,1 7,6	8,4 3,0 56,3 7,9	1,4 1,9 39,0	
<b>CATALUÑA</b>	<b>21.806</b>	<b>21.467</b>	<b>15.052</b>	<b>70,1</b>	<b>77,9</b>	<b>75,6</b>	<b>42,2</b>	<b>55,9</b>
<b>7 BALEARES</b>	<b>11.377</b>	<b>11.370</b>	<b>11.220</b>	<b>98,7</b>	<b>39,4</b>	<b>39,0</b>	<b>32,8</b>	<b>84,0</b>
5 Ávila 9 Burgos 24 León 34 Palencia 37 Salamanca 40 Segovia 42 Soria 47 Valladolid 49 Zamora	12.731 5.891 2.000 10.000 17.163 33.215 5.000 23.386 17.857	10.250 7.000 2.000 10.000 13.500 31.000 5.000 3.000 17.118	10.455 5.000 2.200 10.000 11.000 27.580 5.000 3.000 14.752		11,8 17,9 3,6 24,3 26,3 50,1 8,6 46,3 21,1	19,6 24,5 5,6 34,0 34,8 86,8 18,0 10,1 40,3	28,8 20,0 6,8 33,5 29,2 80,8 17,7 9,7 43,4	
<b>CASTILLA Y LEÓN</b>	<b>127.243</b>	<b>98.868</b>	<b>88.987</b>	<b>90,0</b>	<b>209,9</b>	<b>273,7</b>	<b>269,9</b>	<b>98,6</b>
<b>28 MADRID</b>	<b>786</b>	<b>119</b>	<b>451</b>	<b>379,0</b>	<b>1,9</b>	<b>0,2</b>	<b>1,3</b>	<b>776,5</b>
2 Albacete 13 Ciudad Real 16 Cuenca 19 Guadalajara 45 Toledo	62.372 33.874 54.000 21.732 5.668	50.500 67.400 56.000 9.500 5.668	44.000 60.777 53.000 9.559 4.773		107,4 130,4 128,7 49,0 16,6	76,0 123,9 150,0 24,8 10,7	109,8 150,5 205,0 29,1 11,0	
<b>CASTILLA-MANCHA</b>	<b>177.646</b>	<b>189.068</b>	<b>172.109</b>	<b>91,0</b>	<b>432,2</b>	<b>385,4</b>	<b>505,5</b>	<b>131,2</b>
3 Alicante 12 Castellón 46 Valencia	648 350 2.158	600 700 2.160	600 300 2.170		2,4 0,6 4,1	2,3 1,3 5,0	2,3 0,7 6,8	
<b>C. VALENCIANA</b>	<b>3.156</b>	<b>3.460</b>	<b>3.070</b>	<b>88,7</b>	<b>7,1</b>	<b>8,6</b>	<b>9,8</b>	<b>114,2</b>
<b>30 R. DE MURCIA</b>	<b>27.727</b>	<b>23.202</b>	<b>23.202</b>	<b>100,0</b>	<b>36,3</b>	<b>31,1</b>	<b>31,1</b>	<b>100,0</b>
6 Badajoz 10 Cáceres	3.680 39	2.400 60	1.800 40		7,2 0,1	4,7 0,1	3,1 0,1	
<b>EXTREMADURA</b>	<b>3.719</b>	<b>2.460</b>	<b>1.840</b>	<b>74,8</b>	<b>7,2</b>	<b>4,8</b>	<b>3,2</b>	<b>65,7</b>
4 Almería 11 Cádiz 14 Córdoba 18 Granada 21 Huelva 23 Jaén 29 Málaga 41 Sevilla	11.669 4.994 8.580 33.105 1.050 3.039 1.113 1.450	9.200 4.000 9.342 28.200 1.087 2.541 1.500 1.250	8.650 5.900 6.476 25.000 1.005 2.522 1.245 1.150		28,0 14,5 16,1 52,7 1,9 5,7 4,5 2,6	13,5 10,2 10,7 41,1 1,8 3,1 3,6 2,1	24,8 18,5 13,0 62,5 2,5 6,8 2,9 1,7	
<b>ANDALUCÍA</b>	<b>65.000</b>	<b>57.120</b>	<b>51.948</b>	<b>90,9</b>	<b>126,0</b>	<b>86,0</b>	<b>132,7</b>	<b>154,4</b>
35 Palmas (Las) 38 S. C. Tenerife	4 97	100	100		0,0 0,1	0,1	0,1	
<b>CANARIAS</b>	<b>101</b>	<b>100</b>	<b>100</b>	<b>100,0</b>	<b>0,1</b>	<b>0,1</b>	<b>0,1</b>	<b>100,0</b>
SUMA PROV. EST. OTRAS PROVINC.	485.959	449.613	421.810	93,8	1.008,8	1.032,5	1.177,4	114,0
<b>ESPAÑA</b>	<b>485.959</b>	<b>449.613</b>	<b>421.810</b>	<b>93,8</b>	<b>1.008,8</b>	<b>1.032,5</b>	<b>1.177,4</b>	<b>114,0</b>

AVANCES DE SUPERFICIE Y PRODUCCIÓN

CEBADA DE DOS CARRERAS

2011 SEPTIEMBRE

PROVINCIAS Y CC-AA	SUPERFICIES (HA)				PRODUCCIONES (1000 TM)			
	2009	2010	2011	2011	2009	2010	2011	2011
	DEFINITIVO	PROVISIONAL	9	2010=100	DEFINITIVO	PROVISIONAL	9	2010=100
15 A Coruña	79	79	109		0,2	0,2	0,2	
27 Lugo	214	214	166		0,4	0,6	0,3	
32 Ourense	26	26	30		0,1	0,1	0,1	
36 Pontevedra	6	6	2		0,0	0,0	0,0	
<b>GALICIA</b>	<b>325</b>	<b>325</b>	<b>307</b>	<b>94,4</b>	<b>0,7</b>	<b>0,9</b>	<b>0,6</b>	<b>68,7</b>
<b>33 P. DE ASTURIAS</b>								
<b>39 CANTABRIA</b>								
1 Álava	18.781	14.276	14.407		84,5	78,5	82,8	
20 Guipúzcoa								
48 Vizcaya								
<b>PAIS VASCO</b>	<b>18.781</b>	<b>14.276</b>	<b>14.407</b>	<b>100,9</b>	<b>84,5</b>	<b>78,5</b>	<b>82,8</b>	<b>105,5</b>
<b>31 NAVARRA</b>	<b>103.449</b>	<b>94.428</b>	<b>87.553</b>	<b>92,7</b>	<b>351,1</b>	<b>365,9</b>	<b>326,6</b>	<b>89,3</b>
<b>26 LA RIOJA</b>	<b>24.046</b>	<b>15.500</b>	<b>14.000</b>	<b>90,3</b>	<b>81,0</b>	<b>61,0</b>	<b>55,0</b>	<b>90,2</b>
22 Huesca	181.392	184.337	161.996		690,9	722,0	499,2	
44 Teruel	95.507	94.030	93.537		211,2	271,1	214,2	
50 Zaragoza	103.272	97.642	107.900		294,7	274,4	308,7	
<b>ARAGÓN</b>	<b>380.171</b>	<b>376.009</b>	<b>363.433</b>	<b>96,7</b>	<b>1.196,9</b>	<b>1.267,5</b>	<b>1.022,1</b>	<b>80,6</b>
8 Barcelona	42.590	41.600	35.457		134,0	159,1	134,6	
17 Girona	17.744	16.731	14.377		47,3	69,6	58,8	
25 Lleida	95.000	95.000	86.544		329,6	381,9	242,9	
43 Tarragona	10.239	10.239	12.333		34,5	40,0	38,4	
<b>CATALUÑA</b>	<b>165.573</b>	<b>163.570</b>	<b>148.711</b>	<b>90,9</b>	<b>545,3</b>	<b>650,5</b>	<b>474,6</b>	<b>73,0</b>
<b>7 BALEARES</b>	<b>7.584</b>	<b>7.580</b>	<b>7.480</b>	<b>98,7</b>	<b>26,2</b>	<b>26,0</b>	<b>21,8</b>	<b>84,0</b>
5 Ávila	53.410	49.330	49.000		49,0	99,6	141,5	
9 Burgos	198.929	156.066	158.003		610,5	558,1	632,3	
24 León	22.264	21.001	17.920		68,2	73,5	67,2	
34 Palencia	162.447	151.139	139.885		396,2	490,0	464,8	
37 Salamanca	52.719	38.970	38.874		85,6	100,5	108,7	
40 Segovia	70.000	64.315	65.888		157,6	199,2	210,6	
42 Soria	100.126	83.496	93.112		173,9	300,6	333,4	
47 Valladolid	236.459	249.480	230.022		446,3	767,3	737,0	
49 Zamora	71.426	68.474	59.005		84,5	161,1	173,4	
<b>CASTILLA Y LEÓN</b>	<b>967.780</b>	<b>882.271</b>	<b>851.709</b>	<b>96,5</b>	<b>2.072,0</b>	<b>2.749,8</b>	<b>2.868,9</b>	<b>104,3</b>
<b>28 MADRID</b>	<b>42.885</b>	<b>48.448</b>	<b>38.954</b>	<b>80,4</b>	<b>102,2</b>	<b>95,3</b>	<b>129,4</b>	<b>135,8</b>
2 Albacete	87.018	90.000	87.615		243,2	219,8	293,2	
13 Ciudad Real	121.525	101.100	91.165		284,3	185,9	225,8	
16 Cuenca	209.657	230.000	210.000		430,3	545,0	708,0	
19 Guadalajara	90.197	89.960	86.031		203,5	235,2	261,9	
45 Toledo	174.210	168.524	156.858		356,1	375,5	414,5	
<b>CASTILLA-MANCHA</b>	<b>682.607</b>	<b>679.584</b>	<b>631.669</b>	<b>92,9</b>	<b>1.517,4</b>	<b>1.561,4</b>	<b>1.903,3</b>	<b>121,9</b>
3 Alicante	3.144	3.200	3.200		6,8	6,8	6,5	
12 Castellón	3.403	2.900	3.300		5,4	5,1	7,4	
46 Valencia	5.526	5.526	5.580		10,5	12,8	17,3	
<b>C. VALENCIANA</b>	<b>12.073</b>	<b>11.626</b>	<b>12.080</b>	<b>103,9</b>	<b>22,7</b>	<b>24,7</b>	<b>31,2</b>	<b>126,4</b>
<b>30 R. DE MURCIA</b>	<b>5.104</b>	<b>4.264</b>	<b>4.264</b>	<b>100,0</b>	<b>5,0</b>	<b>4,2</b>	<b>4,2</b>	<b>99,5</b>
6 Badajoz	67.440	67.100	51.200		135,7	132,0	97,9	
10 Cáceres	1.820	1.640	1.160		2,7	3,0	2,3	
<b>EXTREMADURA</b>	<b>69.260</b>	<b>68.740</b>	<b>52.360</b>	<b>76,2</b>	<b>138,4</b>	<b>135,0</b>	<b>100,2</b>	<b>74,3</b>
4 Almería	13				0,0			
11 Cádiz	925	800	650		2,9	0,8	1,7	
14 Córdoba	3.676	4.000	2.775		6,9	4,7	5,3	
18 Granada	25.506	21.800	23.100		56,0	45,1	69,3	
21 Huelva	283	273	250		0,8	0,5	0,7	
23 Jaén	4.560	3.812	3.783		9,0	4,7	10,2	
29 Málaga	10.015	7.600	7.477		30,3	19,0	18,8	
41 Sevilla	14.151	15.505	11.150		37,8	28,8	23,9	
<b>ANDALUCÍA</b>	<b>59.129</b>	<b>53.790</b>	<b>49.185</b>	<b>91,4</b>	<b>143,8</b>	<b>103,6</b>	<b>129,8</b>	<b>125,2</b>
35 Palmas (Las)								
38 S. C. Tenerife								
<b>CANARIAS</b>								
SUMA PROV. EST. OTRAS PROVINC.	2.538.767	2.420.411	2.276.112	94,0	6.287,1	7.124,4	7.150,7	100,4
<b>ESPAÑA</b>	<b>2.538.767</b>	<b>2.420.411</b>	<b>2.276.112</b>	<b>94,0</b>	<b>6.287,1</b>	<b>7.124,4</b>	<b>7.150,7</b>	<b>100,4</b>

AVANCES DE SUPERFICIE Y PRODUCCIÓN

CEBADA TOTAL

2011 SEPTIEMBRE

PROVINCIAS Y CC-AA	SUPERFICIES (HA)				PRODUCCIONES (1000 TM)			
	2009	2010	2011	2011	2009	2010	2011	2011
	DEFINITIVO	PROVISIONAL	9	2010=100	DEFINITIVO	PROVISIONAL	9	2010=100
15 A Coruña	79	79	109		0,2	0,2	0,2	
27 Lugo	214	214	166		0,4	0,6	0,3	
32 Ourense	26	26	30		0,1	0,1	0,1	
36 Pontevedra	6	6	2		0,0	0,0	0,0	
<b>GALICIA</b>	<b>325</b>	<b>325</b>	<b>307</b>	<b>94,4</b>	<b>0,7</b>	<b>0,9</b>	<b>0,6</b>	<b>68,7</b>
<b>33 P. DE ASTURIAS</b>								
<b>39 CANTABRIA</b>	<b>346</b>	<b>346</b>	<b>281</b>	<b>81,2</b>	<b>0,6</b>	<b>0,6</b>	<b>0,7</b>	<b>124,4</b>
1 Álava	18.781	14.276	14.407		84,5	78,5	82,8	
20 Guipúzcoa								
48 Vizcaya								
<b>PAIS VASCO</b>	<b>18.781</b>	<b>14.276</b>	<b>14.407</b>	<b>100,9</b>	<b>84,5</b>	<b>78,5</b>	<b>82,8</b>	<b>105,5</b>
<b>31 NAVARRA</b>	<b>103.449</b>	<b>94.428</b>	<b>87.553</b>	<b>92,7</b>	<b>351,1</b>	<b>365,9</b>	<b>326,6</b>	<b>89,3</b>
<b>26 LA RIOJA</b>	<b>24.046</b>	<b>15.500</b>	<b>14.000</b>	<b>90,3</b>	<b>81,0</b>	<b>61,0</b>	<b>55,0</b>	<b>90,2</b>
22 Huesca	204.704	197.835	183.896		720,1	771,3	567,8	
44 Teruel	109.774	107.975	106.287		237,8	309,8	243,1	
50 Zaragoza	112.745	112.232	126.800		309,2	314,0	359,4	
<b>ARAGÓN</b>	<b>427.223</b>	<b>418.042</b>	<b>416.983</b>	<b>99,7</b>	<b>1.267,2</b>	<b>1.395,1</b>	<b>1.170,3</b>	<b>83,9</b>
8 Barcelona	44.256	44.256	35.815		140,7	167,5	135,9	
17 Girona	18.674	17.795	14.954		52,8	72,6	60,7	
25 Lleida	111.963	110.500	100.661		387,7	438,2	281,8	
43 Tarragona	12.486	12.486	12.333		42,0	47,8	38,4	
<b>CATALUÑA</b>	<b>187.379</b>	<b>185.037</b>	<b>163.763</b>	<b>88,5</b>	<b>623,2</b>	<b>726,1</b>	<b>516,9</b>	<b>71,2</b>
<b>7 BALEARES</b>	<b>18.961</b>	<b>18.950</b>	<b>18.700</b>	<b>98,7</b>	<b>65,6</b>	<b>65,0</b>	<b>54,6</b>	<b>84,0</b>
5 Ávila	66.141	59.580	59.455		60,9	119,3	170,3	
9 Burgos	204.820	163.066	163.003		628,4	582,6	652,3	
24 León	24.264	23.001	20.120		71,8	79,1	74,0	
34 Palencia	172.447	161.139	149.885		420,5	524,0	498,2	
37 Salamanca	69.882	52.470	49.874		111,9	135,4	138,0	
40 Segovia	103.215	95.315	93.468		207,7	286,0	291,4	
42 Soria	105.126	88.496	98.112		182,5	318,6	351,1	
47 Valladolid	259.845	252.480	233.022		492,6	777,3	746,7	
49 Zamora	89.283	85.592	73.757		105,7	201,3	216,8	
<b>CASTILLA Y LEÓN</b>	<b>1.095.023</b>	<b>981.139</b>	<b>940.696</b>	<b>95,9</b>	<b>2.281,9</b>	<b>3.023,6</b>	<b>3.138,8</b>	<b>103,8</b>
<b>28 MADRID</b>	<b>43.671</b>	<b>48.567</b>	<b>39.405</b>	<b>81,1</b>	<b>104,1</b>	<b>95,4</b>	<b>130,7</b>	<b>136,9</b>
2 Albacete	149.390	140.500	131.615		350,5	295,7	403,0	
13 Ciudad Real	155.399	168.500	151.942		414,8	309,8	376,4	
16 Cuenca	263.657	286.000	263.000		559,0	695,0	913,0	
19 Guadalajara	111.929	99.460	95.590		252,6	260,1	291,0	
45 Toledo	179.878	174.192	161.631		372,7	386,2	425,5	
<b>CASTILLA-MANCHA</b>	<b>860.253</b>	<b>868.652</b>	<b>803.778</b>	<b>92,5</b>	<b>1.949,6</b>	<b>1.946,7</b>	<b>2.408,8</b>	<b>123,7</b>
3 Alicante	3.792	3.800	3.800		9,2	9,1	8,8	
12 Castellón	3.753	3.600	3.600		6,0	6,4	8,1	
46 Valencia	7.684	7.686	7.750		14,6	17,8	24,1	
<b>C. VALENCIANA</b>	<b>15.229</b>	<b>15.086</b>	<b>15.150</b>	<b>100,4</b>	<b>29,8</b>	<b>33,3</b>	<b>41,0</b>	<b>123,3</b>
<b>30 R. DE MURCIA</b>	<b>32.831</b>	<b>27.466</b>	<b>27.466</b>	<b>100,0</b>	<b>41,3</b>	<b>35,4</b>	<b>35,4</b>	<b>99,9</b>
6 Badajoz	71.120	69.500	53.000		142,9	136,7	101,0	
10 Cáceres	1.859	1.700	1.200		2,7	3,1	2,4	
<b>EXTREMADURA</b>	<b>72.979</b>	<b>71.200</b>	<b>54.200</b>	<b>76,1</b>	<b>145,6</b>	<b>139,8</b>	<b>103,4</b>	<b>74,0</b>
4 Almería	11.682	9.200	8.650		28,0	13,5	24,8	
11 Cádiz	5.919	4.800	6.550		17,4	10,9	20,2	
14 Córdoba	12.256	13.342	9.251		23,0	15,4	18,2	
18 Granada	58.611	50.000	48.100		108,7	86,2	131,8	
21 Huelva	1.333	1.360	1.255		2,7	2,3	3,2	
23 Jaén	7.599	6.353	6.305		14,7	7,9	16,9	
29 Málaga	11.128	9.100	8.722		34,8	22,6	21,7	
41 Sevilla	15.601	16.755	12.300		40,4	30,9	25,6	
<b>ANDALUCÍA</b>	<b>124.129</b>	<b>110.910</b>	<b>101.133</b>	<b>91,2</b>	<b>269,8</b>	<b>189,6</b>	<b>262,5</b>	<b>138,5</b>
35 Palmas (Las)	4				0,0			
38 S. C. Tenerife	97	100	100		0,1	0,1	0,1	
<b>CANARIAS</b>	<b>101</b>	<b>100</b>	<b>100</b>	<b>100,0</b>	<b>0,1</b>	<b>0,1</b>	<b>0,1</b>	<b>100,0</b>
SUMA PROV. EST. OTRAS PROVINC.	3.024.726	2.870.024	2.697.922	94,0	7.295,9	8.157,0	8.328,2	102,1
<b>ESPAÑA</b>	<b>3.024.726</b>	<b>2.870.024</b>	<b>2.697.922</b>	<b>94,0</b>	<b>7.295,9</b>	<b>8.157,0</b>	<b>8.328,2</b>	<b>102,1</b>

AVANCES DE SUPERFICIE Y PRODUCCIÓN

AVENA

2011 SEPTIEMBRE

PROVINCIAS Y CC-AA	SUPERFICIES (HA)				PRODUCCIONES (1000 TM)			
	2009	2010	2011	2011	2009	2010	2011	2011
	DEFINITIVO	PROVISIONAL	9	2010=100	DEFINITIVO	PROVISIONAL	9	2010=100
15 A Coruña	66	65	50		0,1	0,1	0,1	
27 Lugo	136	135			0,2	0,4		
32 Ourense	71	70	49		0,1	0,2	0,1	
36 Pontevedra	101	100	4		0,1	0,3	0,0	
<b>GALICIA</b>	<b>374</b>	<b>370</b>	<b>103</b>	<b>27,7</b>	<b>0,5</b>	<b>1,0</b>	<b>0,2</b>	<b>15,2</b>
<b>33 P. DE ASTURIAS</b>								
<b>39 CANTABRIA</b>	<b>97</b>	<b>67</b>	<b>68</b>	<b>101,5</b>	<b>0,1</b>	<b>0,1</b>	<b>0,1</b>	<b>100,9</b>
1 Álava	6.987	6.466	7.213		31,4	37,8	39,7	
20 Guipúzcoa								
48 Vizcaya	1				0,0			
<b>PAIS VASCO</b>	<b>6.988</b>	<b>6.466</b>	<b>7.213</b>	<b>111,6</b>	<b>31,4</b>	<b>37,8</b>	<b>39,7</b>	<b>104,9</b>
<b>31 NAVARRA</b>	<b>16.667</b>	<b>13.913</b>	<b>11.277</b>	<b>81,1</b>	<b>70,2</b>	<b>63,5</b>	<b>43,6</b>	<b>68,6</b>
<b>26 LA RIOJA</b>	<b>294</b>	<b>420</b>	<b>260</b>	<b>61,9</b>	<b>1,0</b>	<b>1,6</b>	<b>1,0</b>	<b>62,5</b>
22 Huesca	3.255	2.423	1.913		9,0	8,3	3,6	
44 Teruel	25.396	18.898	16.589		54,4	28,8	29,2	
50 Zaragoza	8.759	5.547	6.060		9,7	6,9	7,2	
<b>ARAGÓN</b>	<b>37.410</b>	<b>26.868</b>	<b>24.562</b>	<b>91,4</b>	<b>73,1</b>	<b>44,0</b>	<b>39,9</b>	<b>90,9</b>
8 Barcelona	7.707	7.707	1.490		17,8	15,2	3,7	
17 Girona	8.447	8.590	1.197		15,0	19,7	2,7	
25 Lleida	10.092	8.500	1.029		25,6	19,8	1,6	
43 Tarragona	1.808	1.808	142		4,2	3,0	0,2	
<b>CATALUÑA</b>	<b>28.054</b>	<b>26.605</b>	<b>3.858</b>	<b>14,5</b>	<b>62,6</b>	<b>57,6</b>	<b>8,2</b>	<b>14,2</b>
<b>7 BALEARES</b>	<b>9.213</b>	<b>9.200</b>	<b>7.670</b>	<b>83,4</b>	<b>25,1</b>	<b>25,0</b>	<b>17,6</b>	<b>70,3</b>
5 Ávila	6.608	4.719	2.962		5,2	8,1	6,8	
9 Burgos	7.161	7.602	7.552		20,2	23,7	25,0	
24 León	30.061	23.033	20.585		53,3	62,5	56,6	
34 Palencia	26.080	21.792	19.689		54,0	73,6	66,5	
37 Salamanca	23.453	39.088	19.987		28,5	45,0	44,2	
40 Segovia	3.269	2.669	2.298		3,7	5,3	3,7	
42 Soria	1.963	1.025	873		1,7	1,9	1,5	
47 Valladolid	9.180	8.467	8.256		9,1	17,7	23,6	
49 Zamora	30.115	26.820	26.774		22,2	51,9	58,4	
<b>CASTILLA Y LEÓN</b>	<b>137.890</b>	<b>135.215</b>	<b>108.976</b>	<b>80,6</b>	<b>197,9</b>	<b>289,7</b>	<b>286,3</b>	<b>98,8</b>
<b>28 MADRID</b>	<b>4.678</b>	<b>7.516</b>	<b>4.229</b>	<b>56,3</b>	<b>6,7</b>	<b>20,9</b>	<b>10,4</b>	<b>49,6</b>
2 Albacete	37.677	38.000	31.490		62,8	65,4	75,0	
13 Ciudad Real	67.790	64.708	69.696		79,9	78,0	114,1	
16 Cuenca	13.749	10.000	10.000		14,7	15,5	25,5	
19 Guadalajara	5.281	4.234	4.981		11,9	10,2	12,0	
45 Toledo	43.076	42.158	44.440		55,1	82,3	95,0	
<b>CASTILLA-MANCHA</b>	<b>167.573</b>	<b>159.100</b>	<b>160.607</b>	<b>100,9</b>	<b>224,4</b>	<b>251,4</b>	<b>321,7</b>	<b>128,0</b>
3 Alicante	3.439	3.500	3.400		6,2	8,7	6,3	
12 Castellón	600	475	775		1,0	0,8	1,5	
46 Valencia	2.198	2.200	1.700		2,7	3,4	3,5	
<b>C. VALENCIANA</b>	<b>6.237</b>	<b>6.175</b>	<b>5.875</b>	<b>95,1</b>	<b>9,8</b>	<b>12,9</b>	<b>11,3</b>	<b>87,4</b>
<b>30 R. DE MURCIA</b>	<b>15.166</b>	<b>14.322</b>	<b>14.322</b>	<b>100,0</b>	<b>13,5</b>	<b>13,0</b>	<b>13,0</b>	<b>100,0</b>
6 Badajoz	39.942	40.000	38.000		54,9	68,0	67,0	
10 Cáceres	9.898	12.000	11.500		9,5	18,0	18,4	
<b>EXTREMADURA</b>	<b>49.840</b>	<b>52.000</b>	<b>49.500</b>	<b>95,2</b>	<b>64,4</b>	<b>86,0</b>	<b>85,4</b>	<b>99,3</b>
4 Almería	4.693	3.800	4.120		5,8	3,5	8,2	
11 Cádiz	7.215	6.800	8.915		21,5	15,7	31,9	
14 Córdoba	16.286	17.624	19.708		20,6	17,6	35,5	
18 Granada	27.228	25.300	29.450		41,2	41,2	58,9	
21 Huelva	1.976	1.890	2.185		3,6	2,3	4,4	
23 Jaén	4.338	3.749	3.967		5,5	4,1	10,7	
29 Málaga	8.517	8.850	11.407		23,1	21,2	30,3	
41 Sevilla	10.239	12.100	12.700		21,7	8,0	20,5	
<b>ANDALUCÍA</b>	<b>80.492</b>	<b>80.113</b>	<b>92.452</b>	<b>115,4</b>	<b>143,1</b>	<b>113,7</b>	<b>200,3</b>	<b>176,3</b>
35 Palmas (Las)								
38 S. C. Tenerife	265	260	280		0,2	0,2	0,2	
<b>CANARIAS</b>	<b>265</b>	<b>260</b>	<b>280</b>	<b>107,7</b>	<b>0,2</b>	<b>0,2</b>	<b>0,2</b>	<b>111,1</b>
SUMA PROV. EST. OTRAS PROVINC.	561.238	538.610	491.252	91,2	923,9	1.018,2	1.078,7	105,9
<b>ESPAÑA</b>	<b>561.238</b>	<b>538.610</b>	<b>491.252</b>	<b>91,2</b>	<b>923,9</b>	<b>1.018,2</b>	<b>1.078,7</b>	<b>105,9</b>



AVANCES DE SUPERFICIE Y PRODUCCIÓN

CENTENO

2011 SEPTIEMBRE

PROVINCIAS Y CC-AA	SUPERFICIES (HA)				PRODUCCIONES (1000 TM)			
	2009	2010	2011	2011	2009	2010	2011	2011
	DEFINITIVO	PROVISIONAL	9	2010=100	DEFINITIVO	PROVISIONAL	9	2010=100
15 A Coruña	96	95	81		0,1	0,2	0,1	
27 Lugo	1.377	1.300	1.049		1,4	3,5	1,0	
32 Ourense	5.788	5.780	4.055		15,7	17,2	7,0	
36 Pontevedra	62	60	36		0,1	0,2	0,1	
<b>GALICIA</b>	<b>7.323</b>	<b>7.235</b>	<b>5.221</b>	<b>72,2</b>	<b>17,2</b>	<b>21,1</b>	<b>8,3</b>	<b>39,3</b>
<b>33 P. DE ASTURIAS</b>								
<b>39 CANTABRIA</b>	<b>37</b>	<b>96</b>	<b>97</b>	<b>101,0</b>	<b>0,1</b>	<b>0,2</b>	<b>0,2</b>	<b>101,2</b>
1 Álava	126	157	135		0,5	0,7	0,6	
20 Guipúzcoa								
48 Vizcaya								
<b>PAIS VASCO</b>	<b>126</b>	<b>157</b>	<b>135</b>	<b>86,0</b>	<b>0,5</b>	<b>0,7</b>	<b>0,6</b>	<b>87,7</b>
<b>31 NAVARRA</b>	<b>196</b>	<b>29</b>	<b>22</b>	<b>75,9</b>	<b>0,3</b>	<b>0,1</b>	<b>0,1</b>	<b>175,0</b>
<b>26 LA RIOJA</b>	<b>93</b>	<b>200</b>	<b>150</b>	<b>75,0</b>	<b>0,3</b>	<b>0,7</b>	<b>0,6</b>	<b>77,8</b>
22 Huesca	311	526	211		1,0	1,6	0,4	
44 Teruel	8.218	7.684	8.676		9,2	18,0	19,5	
50 Zaragoza	5.026	3.942	3.125		5,9	4,9	5,6	
<b>ARAGÓN</b>	<b>13.555</b>	<b>12.152</b>	<b>12.012</b>	<b>98,8</b>	<b>16,1</b>	<b>24,5</b>	<b>25,5</b>	<b>104,2</b>
8 Barcelona	69	69	31		0,2	0,3	0,1	
17 Girona	355	389	311		0,8	0,9	0,7	
25 Lleida	501	450	352		1,2	0,8	0,7	
43 Tarragona	3	3	4		0,0	0,0	0,0	
<b>CATALUÑA</b>	<b>928</b>	<b>911</b>	<b>698</b>	<b>76,6</b>	<b>2,2</b>	<b>2,0</b>	<b>1,5</b>	<b>76,1</b>
<b>7 BALEARES</b>								
5 Ávila	13.039	12.991	14.812		9,1	21,3	41,8	
9 Burgos	3.256	3.086	3.767		7,9	8,7	11,8	
24 León	9.939	9.965	9.633		11,8	15,7	18,2	
34 Palencia	14.341	16.027	16.526		31,5	40,5	53,4	
37 Salamanca	14.135	10.252	10.545		16,9	17,4	23,8	
40 Segovia	10.093	11.322	13.015		11,7	28,3	34,3	
42 Soria	7.929	8.697	9.685		11,4	21,7	28,2	
47 Valladolid	9.948	10.237	14.834		11,4	21,2	44,6	
49 Zamora	5.454	5.721	7.116		4,7	8,2	13,9	
<b>CASTILLA Y LEÓN</b>	<b>88.134</b>	<b>88.298</b>	<b>99.933</b>	<b>113,2</b>	<b>116,3</b>	<b>183,1</b>	<b>269,9</b>	<b>147,4</b>
<b>28 MADRID</b>	<b>416</b>	<b>3.107</b>	<b>1.206</b>	<b>38,8</b>	<b>0,3</b>	<b>4,5</b>	<b>3,8</b>	<b>85,7</b>
2 Albacete	8.018	8.350	11.072		9,6	9,8	15,8	
13 Ciudad Real	1.658	1.526	1.678		1,0	0,8	1,1	
16 Cuenca	530	1.200	2.000		0,6	1,5	7,0	
19 Guadalajara	4.759	4.456	5.467		9,5	10,7	13,7	
45 Toledo	4.921	6.335	6.912		5,0	13,2	15,6	
<b>CASTILLA-MANCHA</b>	<b>19.886</b>	<b>21.867</b>	<b>27.129</b>	<b>124,1</b>	<b>25,8</b>	<b>36,0</b>	<b>53,1</b>	<b>147,6</b>
3 Alicante	12	15	40		0,0	0,0	0,1	
12 Castellón	81	75	240		0,1	0,1	0,4	
46 Valencia	41	41	40		0,0	0,0	0,1	
<b>C. VALENCIANA</b>	<b>134</b>	<b>131</b>	<b>320</b>	<b>244,3</b>	<b>0,2</b>	<b>0,2</b>	<b>0,5</b>	<b>314,6</b>
<b>30 R. DE MURCIA</b>	<b>40</b>	<b>217</b>	<b>217</b>	<b>100,0</b>	<b>0,0</b>	<b>0,2</b>	<b>0,2</b>	<b>100,0</b>
6 Badajoz	101	190	85		0,1	0,2	0,1	
10 Cáceres	350	370	250		0,4	0,4	0,4	
<b>EXTREMADURA</b>	<b>451</b>	<b>560</b>	<b>335</b>	<b>59,8</b>	<b>0,5</b>	<b>0,7</b>	<b>0,5</b>	<b>72,9</b>
4 Almería	7	30	83		0,0	0,0	0,1	
11 Cádiz			1				0,0	
14 Córdoba	96	85	254		0,1	0,1	0,3	
18 Granada	275	510	820		0,3	0,6	1,2	
21 Huelva								
23 Jaén	11	84	78		0,0	0,1	0,2	
29 Málaga	329	14	10		0,4	0,0	0,0	
41 Sevilla	3		6		0,0		0,0	
<b>ANDALUCÍA</b>	<b>721</b>	<b>723</b>	<b>1.252</b>	<b>173,1</b>	<b>0,8</b>	<b>0,8</b>	<b>1,9</b>	<b>239,5</b>
35 Palmas (Las)								
38 S. C. Tenerife	121	120	120		0,1	0,1	0,1	
<b>CANARIAS</b>	<b>121</b>	<b>120</b>	<b>120</b>	<b>100,0</b>	<b>0,1</b>	<b>0,1</b>	<b>0,1</b>	<b>100,0</b>
SUMA PROV. EST. OTRAS PROVINC.	132.161	135.803	148.847	109,6	180,7	274,6	366,7	133,6
<b>ESPAÑA</b>	<b>132.161</b>	<b>135.803</b>	<b>148.847</b>	<b>109,6</b>	<b>180,7</b>	<b>274,6</b>	<b>366,7</b>	<b>133,6</b>

AVANCES DE SUPERFICIE Y PRODUCCIÓN

TRITICALE

2011 SEPTIEMBRE

PROVINCIAS Y CC-AA	SUPERFICIES (HA)				PRODUCCIONES (1000 TM)			
	2009	2010	2011	2011	2009	2010	2011	2011
	DEFINITIVO	PROVISIONAL	9	2010=100	DEFINITIVO	PROVISIONAL	9	2010=100
15 A Coruña	2		3		0,0		0,0	
27 Lugo								
32 Ourense								
36 Pontevedra								
<b>GALICIA</b>	<b>2</b>		<b>3</b>		<b>0,0</b>		<b>0,0</b>	
<b>33 P. DE ASTURIAS</b>								
<b>39 CANTABRIA</b>		<b>2</b>	<b>3</b>	<b>150,0</b>		<b>0,0</b>	<b>0,0</b>	
1 Álava								
20 Guipúzcoa								
48 Vizcaya								
<b>PAIS VASCO</b>								
<b>31 NAVARRA</b>	<b>311</b>	<b>470</b>	<b>625</b>	<b>133,0</b>	<b>1,1</b>	<b>1,7</b>	<b>2,4</b>	<b>142,6</b>
<b>26 LA RIOJA</b>	<b>200</b>	<b>320</b>	<b>460</b>	<b>143,8</b>	<b>0,7</b>	<b>1,3</b>	<b>1,8</b>	<b>138,5</b>
22 Huesca	792	1.309	1.320		2,6	3,8	2,8	
44 Teruel	1.478	1.475	1.632		2,3	3,1	3,7	
50 Zaragoza	1.550	1.500	2.600		2,4	2,3	4,1	
<b>ARAGÓN</b>	<b>3.820</b>	<b>4.284</b>	<b>5.552</b>	<b>129,6</b>	<b>7,2</b>	<b>9,1</b>	<b>10,6</b>	<b>115,5</b>
8 Barcelona	1.023	1.100	776		3,6	3,4	2,5	
17 Girona	2.134	1.899	2.374		5,7	5,0	6,3	
25 Lleida	2.694	3.800	5.300		7,0	10,3	12,6	
43 Tarragona	143	143	266		0,5	0,5	1,0	
<b>CATALUÑA</b>	<b>5.994</b>	<b>6.942</b>	<b>8.716</b>	<b>125,5</b>	<b>16,8</b>	<b>19,2</b>	<b>22,4</b>	<b>116,4</b>
<b>7 BALEARES</b>	<b>486</b>	<b>480</b>	<b>430</b>	<b>89,6</b>	<b>1,2</b>	<b>1,2</b>	<b>1,7</b>	<b>140,0</b>
5 Ávila	72	63	130		0,1	0,1	0,3	
9 Burgos	523	656	1.041		2,0	2,6	4,0	
24 León	7	16	91		0,0	0,1	0,3	
34 Palencia	117	275	614		0,2	0,8	1,8	
37 Salamanca	328	495	720		0,5	1,3	1,9	
40 Segovia	147	100	336		0,2	0,2	0,7	
42 Soria	1.328	1.415	2.132		1,3	5,0	8,1	
47 Valladolid	118	335	784		0,2	1,0	2,1	
49 Zamora	98	61	247		0,1	0,1	0,5	
<b>CASTILLA Y LEÓN</b>	<b>2.738</b>	<b>3.416</b>	<b>6.095</b>	<b>178,4</b>	<b>4,7</b>	<b>11,2</b>	<b>19,7</b>	<b>176,2</b>
<b>28 MADRID</b>	<b>1.686</b>	<b>885</b>	<b>1.054</b>	<b>119,1</b>	<b>3,2</b>	<b>1,2</b>	<b>3,2</b>	<b>276,3</b>
2 Albacete	2.415	2.530	2.556		3,2	3,8	6,1	
13 Ciudad Real	1.634	2.172	2.966		1,6	1,6	2,2	
16 Cuenca	3.260	3.900	5.000		4,3	7,5	13,8	
19 Guadalajara	2.299	2.086	4.963		5,8	5,2	12,4	
45 Toledo	3.923	7.916	9.283		7,9	14,9	22,6	
<b>CASTILLA-MANCHA</b>	<b>13.531</b>	<b>18.604</b>	<b>24.768</b>	<b>133,1</b>	<b>22,7</b>	<b>33,0</b>	<b>57,1</b>	<b>173,1</b>
3 Alicante								
12 Castellón								
46 Valencia								
<b>C. VALENCIANA</b>								
<b>30 R. DE MURCIA</b>	<b>253</b>	<b>208</b>	<b>208</b>	<b>100,0</b>	<b>0,7</b>	<b>0,7</b>	<b>0,7</b>	<b>100,0</b>
6 Badajoz	7.941	9.700	8.900		14,9	16,5	20,5	
10 Cáceres	1.810	1.800	1.800		2,0	2,9	4,0	
<b>EXTREMADURA</b>	<b>9.751</b>	<b>11.500</b>	<b>10.700</b>	<b>93,0</b>	<b>16,9</b>	<b>19,4</b>	<b>24,5</b>	<b>126,3</b>
4 Almería		2				0,0		
11 Cádiz	6.728	6.350	8.032		23,5	17,5	32,0	
14 Córdoba	1.473	1.400	1.686		2,6	1,8	2,7	
18 Granada	237	240	320		0,2	0,4	0,5	
21 Huelva	5.110	3.230	4.327		14,3	8,4	10,8	
23 Jaén	105	109	106		0,2	0,2	0,2	
29 Málaga	1.125	820	1.138		3,8	2,1	3,1	
41 Sevilla	7.436	6.150	7.735		18,5	12,5	12,2	
<b>ANDALUCÍA</b>	<b>22.214</b>	<b>18.301</b>	<b>23.344</b>	<b>127,6</b>	<b>63,1</b>	<b>42,9</b>	<b>61,5</b>	<b>143,3</b>
35 Palmas (Las)								
38 S. C. Tenerife	1				0,0			
<b>CANARIAS</b>	<b>1</b>				<b>0,0</b>			
SUMA PROV. EST. OTRAS PROVINC.	60.987	65.412	81.957	125,3	138,5	141,0	205,6	145,8
<b>ESPAÑA</b>	<b>60.987</b>	<b>65.412</b>	<b>81.957</b>	<b>125,3</b>	<b>138,5</b>	<b>141,0</b>	<b>205,6</b>	<b>145,8</b>

AVANCES DE SUPERFICIE Y PRODUCCIÓN

MAÍZ

2011 SEPTIEMBRE

PROVINCIAS Y CC-AA	SUPERFICIES (HA)				PRODUCCIONES (1000 TM)			
	2009	2010	2011	2011	2009	2010	2011	2011
	DEFINITIVO	PROVISIONAL	7	2010=100	DEFINITIVO	PROVISIONAL	9	2010=100
15 A Coruña	8.845	8.233	8.200		65,6	61,1	61,8	
27 Lugo	1.713	1.939	1.939		16,9	19,2	13,9	
32 Ourense	2.097	2.162	2.162		17,2	17,7	16,0	
36 Pontevedra	6.046	5.564	5.564		32,7	30,1	32,2	
<b>GALICIA</b>	<b>18.701</b>	<b>17.898</b>	<b>17.865</b>	<b>99,8</b>	<b>132,5</b>	<b>128,1</b>	<b>123,9</b>	<b>96,7</b>
<b>33 P. DE ASTURIAS</b>	<b>300</b>	<b>310</b>	<b>300</b>	<b>96,8</b>	<b>0,8</b>	<b>0,8</b>	<b>0,7</b>	<b>93,3</b>
<b>39 CANTABRIA</b>	<b>92</b>	<b>322</b>	<b>325</b>	<b>100,9</b>	<b>0,2</b>	<b>3,5</b>	<b>4,2</b>	<b>117,5</b>
1 Álava	13	13	2		0,0	0,1	0,0	
20 Guipúzcoa	300	300	300		1,0	1,0	0,9	
48 Vizcaya	140	140	135		0,4	0,4	0,4	
<b>PAIS VASCO</b>	<b>453</b>	<b>453</b>	<b>437</b>	<b>96,5</b>	<b>1,5</b>	<b>1,5</b>	<b>1,3</b>	<b>84,5</b>
<b>31 NAVARRA</b>	<b>13.413</b>	<b>12.209</b>	<b>13.822</b>	<b>113,2</b>	<b>142,6</b>	<b>118,1</b>	<b>132,6</b>	<b>112,2</b>
<b>26 LA RIOJA</b>	<b>747</b>	<b>425</b>	<b>600</b>	<b>141,2</b>	<b>6,2</b>	<b>3,8</b>	<b>5,7</b>	<b>150,0</b>
22 Huesca	38.130	35.918	45.577		413,7	431,0	496,8	
44 Teruel	3.859	3.260	3.501		35,9	30,0	34,0	
50 Zaragoza	24.118	17.708	24.000		237,2	161,5	220,0	
<b>ARAGÓN</b>	<b>66.107</b>	<b>56.886</b>	<b>73.078</b>	<b>128,5</b>	<b>686,8</b>	<b>622,6</b>	<b>750,8</b>	<b>120,6</b>
8 Barcelona	1.643	1.477	1.300		6,2	4,8	4,0	
17 Girona	7.950	7.950	8.702		87,8	91,7	109,2	
25 Lleida	28.545	24.219	26.066		242,5	228,4	240,8	
43 Tarragona	41	41	23		0,3	0,3	0,2	
<b>CATALUÑA</b>	<b>38.179</b>	<b>33.687</b>	<b>36.091</b>	<b>107,1</b>	<b>336,9</b>	<b>325,3</b>	<b>354,3</b>	<b>108,9</b>
<b>7 BALEARES</b>	<b>525</b>	<b>280</b>	<b>285</b>	<b>101,8</b>	<b>2,9</b>	<b>1,6</b>	<b>1,6</b>	<b>100,0</b>
5 Ávila	176	246	715		1,4	2,0	7,0	
9 Burgos	315	500	550		3,2	5,0	6,1	
24 León	57.152	54.134	56.280		542,9	552,2	506,5	
34 Palencia	2.823	2.970	3.508		25,4	28,2	31,6	
37 Salamanca	13.244	12.728	13.700		149,7	152,7	157,6	
40 Segovia	200	150	150		1,6	1,2	1,2	
42 Soria	506	354	343		5,5	4,2	3,7	
47 Valladolid	10.345	7.927	8.863		103,5	79,3	97,5	
49 Zamora	18.538	15.866	17.807		175,8	174,2	187,0	
<b>CASTILLA Y LEÓN</b>	<b>103.299</b>	<b>94.875</b>	<b>101.916</b>	<b>107,4</b>	<b>1.008,9</b>	<b>999,0</b>	<b>998,1</b>	<b>99,9</b>
<b>28 MADRID</b>	<b>5.850</b>	<b>5.450</b>	<b>5.545</b>	<b>101,7</b>	<b>67,1</b>	<b>80,0</b>	<b>72,1</b>	<b>90,1</b>
2 Albacete	11.518	10.000	14.170		149,7	130,0	184,2	
13 Ciudad Real	4.426	3.995	5.325		52,7	44,0	58,6	
16 Cuenca	935	800	1.000		9,9	7,5	12,5	
19 Guadalajara	3.830	3.314	3.675		45,9	39,8	44,1	
45 Toledo	11.399	9.510	10.437		157,9	133,9	146,8	
<b>CASTILLA-MANCHA</b>	<b>32.108</b>	<b>27.619</b>	<b>34.607</b>	<b>125,3</b>	<b>416,0</b>	<b>355,1</b>	<b>446,2</b>	<b>125,6</b>
3 Alicante	167	180	180		1,2	1,4	1,4	
12 Castellón	16	37	48		0,1	0,5	0,2	
46 Valencia	575	330	344		5,8	5,3	4,1	
<b>C. VALENCIANA</b>	<b>758</b>	<b>547</b>	<b>572</b>	<b>104,6</b>	<b>7,0</b>	<b>7,2</b>	<b>5,7</b>	<b>79,0</b>
<b>30 R. DE MURCIA</b>	<b>112</b>	<b>122</b>	<b>122</b>	<b>100,0</b>	<b>1,1</b>	<b>1,2</b>	<b>1,2</b>	<b>100,0</b>
6 Badajoz	27.540	25.400	35.350		289,6	260,0	400,0	
10 Cáceres	15.529	14.200	16.700		160,3	152,0	192,0	
<b>EXTREMADURA</b>	<b>43.069</b>	<b>39.600</b>	<b>52.050</b>	<b>131,4</b>	<b>449,9</b>	<b>412,0</b>	<b>592,0</b>	<b>143,7</b>
4 Almería	73	12	53		0,1	0,1	0,0	
11 Cádiz	3.523	3.100	3.380		32,7	31,1	34,1	
14 Córdoba	4.310	4.300	6.650		53,2	53,8	83,1	
18 Granada	2.330	2.100	2.600		21,6	19,9	28,7	
21 Huelva	204	100	225		2,0	1,0	2,3	
23 Jaén	970	793	1.324		10,4	8,9	15,9	
29 Málaga	516	350	330		3,7	2,3	2,1	
41 Sevilla	12.661	9.815	15.500		129,9	115,6	197,6	
<b>ANDALUCÍA</b>	<b>24.587</b>	<b>20.570</b>	<b>30.062</b>	<b>146,1</b>	<b>253,7</b>	<b>232,5</b>	<b>363,9</b>	<b>156,6</b>
35 Palmas (Las)	224	225	250		0,6	0,6	0,7	
38 S. C. Tenerife	425	420	420		1,0	1,0	1,0	
<b>CANARIAS</b>	<b>649</b>	<b>645</b>	<b>670</b>	<b>103,9</b>	<b>1,6</b>	<b>1,6</b>	<b>1,7</b>	<b>103,1</b>
SUMA PROV. EST. OTRAS PROVINC.	348.949	311.898	368.346	118,1	3.515,6	3.293,7	3.855,8	117,1
<b>ESPAÑA</b>	<b>348.949</b>	<b>311.898</b>	<b>368.346</b>	<b>118,1</b>	<b>3.515,6</b>	<b>3.293,7</b>	<b>3.855,8</b>	<b>117,1</b>

AVANCES DE SUPERFICIE Y PRODUCCIÓN

ARROZ

2011 SEPTIEMBRE

PROVINCIAS Y CC-AA	SUPERFICIES (HA)				PRODUCCIONES (1000 TM)			
	2009	2010	2011	2011	2009	2010	2011	2011
	DEFINITIVO	PROVISIONAL	9	2010=100	DEFINITIVO	PROVISIONAL	9	2010=100
15 A Coruña 27 Lugo 32 Ourense 36 Pontevedra								
<b>GALICIA</b>								
<b>33 P. DE ASTURIAS</b>								
<b>39 CANTABRIA</b>								
1 Álava 20 Guipúzcoa 48 Vizcaya								
<b>PAIS VASCO</b>								
<b>31 NAVARRA</b>	2.143	2.355	2.450	104,0	15,9	15,4	17,1	110,7
<b>26 LA RIOJA</b>								
22 Huesca 44 Teruel 50 Zaragoza	8.767 46 3.911	9.576 60 4.115	9.415 73 4.400		55,8 0,3 22,5	55,5 0,3 21,5	65,0 0,4 20,7	
<b>ARAGÓN</b>	12.724	13.751	13.888	101,0	78,6	77,4	86,1	111,2
8 Barcelona 17 Girona 25 Lleida 43 Tarragona	804 44 20.567	851 46 20.567	892 30 19.942		5,0 0,3 137,0	5,3 0,3 137,0	4,9 0,2 115,7	
<b>CATALUÑA</b>	21.415	21.464	20.864	97,2	142,3	142,6	120,8	84,7
<b>7 BALEARES</b>	44	44	60	136,4	0,2	0,2	0,2	140,0
5 Ávila 9 Burgos 24 León 34 Palencia 37 Salamanca 40 Segovia 42 Soria 47 Valladolid 49 Zamora								
<b>CASTILLA Y LEÓN</b>								
<b>28 MADRID</b>								
2 Albacete 13 Ciudad Real 16 Cuenca 19 Guadalajara 45 Toledo	126 132 163				0,8 0,9 1,1			
<b>CASTILLA-MANCHA</b>	126	132	163	123,5	0,8	0,9	1,1	124,6
3 Alicante 12 Castellón 46 Valencia	262 136 14.825	270 153 14.825	270 153 14.792		0,8 0,7 116,7	1,1 1,0 114,0	1,1 1,0 124,3	
<b>C. VALENCIANA</b>	15.223	15.248	15.215	99,8	118,2	116,1	126,3	108,8
<b>30 R. DE MURCIA</b>	398	400	428	107,0	1,7	1,7	1,9	117,0
6 Badajoz 10 Cáceres	23.649 5.967	24.000 5.950	23.360 5.960		181,0 43,5	177,0 41,5	173,0 42,0	
<b>EXTREMADURA</b>	29.616	29.950	29.320	97,9	224,5	218,5	215,0	98,4
4 Almería 11 Cádiz 14 Córdoba 18 Granada 21 Huelva 23 Jaén 29 Málaga 41 Sevilla	2.872 20 34.621	2.853 24 36.300	2.780 28 36.550		22,8 0,2 308,6	21,4 0,2 332,1	23,1 0,3 338,1	
<b>ANDALUCÍA</b>	37.513	39.177	39.358	100,5	331,6	353,8	361,5	102,2
35 Palmas (Las) 38 S. C. Tenerife								
<b>CANARIAS</b>								
SUMA PROV. EST. OTRAS PROVINC.	119.202	122.521	121.746	99,4	913,8	926,4	929,9	100,4
<b>ESPAÑA</b>	119.202	122.521	121.746	99,4	913,8	926,4	929,9	100,4

AVANCES DE SUPERFICIE Y PRODUCCIÓN

PATATA MEDIA ESTACIÓN

2011 SEPTIEMBRE

PROVINCIAS Y CC-AA	SUPERFICIES (HA)				PRODUCCIONES (1000 TM)			
	2009	2010	2011	2011	2009	2010	2011	2011
	DEFINITIVO	PROVISIONAL	9	2010=100	DEFINITIVO	PROVISIONAL	9	2010=100
15 A Coruña	5.434	5.400	4.924		126,9	126,1	97,8	
27 Lugo	3.883	3.850	3.911		85,6	84,9	73,0	
32 Ourense	5.512	5.500	4.975		210,7	155,5	126,9	
36 Pontevedra	2.176	2.150	2.051		49,0	48,4	39,8	
<b>GALICIA</b>	<b>17.005</b>	<b>16.900</b>	<b>15.862</b>	<b>93,9</b>	<b>472,2</b>	<b>414,9</b>	<b>337,6</b>	<b>81,4</b>
<b>33 P. DE ASTURIAS</b>	<b>1.900</b>	<b>1.700</b>	<b>1.600</b>	<b>94,1</b>	<b>39,9</b>	<b>37,5</b>	<b>28,0</b>	<b>74,7</b>
<b>39 CANTABRIA</b>	<b>48</b>	<b>31</b>	<b>31</b>	<b>100,0</b>	<b>1,4</b>	<b>0,9</b>	<b>0,8</b>	<b>86,0</b>
1 Álava	670	750	750		27,4	31,5	32,3	
20 Guipúzcoa	170	170	120		3,9	4,2	2,6	
48 Vizcaya	125	125	120		2,8	2,7	2,7	
<b>PAIS VASCO</b>	<b>965</b>	<b>1.045</b>	<b>990</b>	<b>94,7</b>	<b>34,0</b>	<b>38,4</b>	<b>37,6</b>	<b>97,7</b>
<b>31 NAVARRA</b>	<b>323</b>	<b>220</b>	<b>265</b>	<b>120,5</b>	<b>8,1</b>	<b>6,3</b>	<b>8,2</b>	<b>129,6</b>
<b>26 LA RIOJA</b>	<b>1.180</b>	<b>1.240</b>	<b>1.300</b>	<b>104,8</b>	<b>55,1</b>	<b>59,2</b>	<b>62,0</b>	<b>104,7</b>
22 Huesca	20				0,7			
44 Teruel	15		31		0,4		1,0	
50 Zaragoza	20	49	80		0,6	1,2	2,0	
<b>ARAGÓN</b>	<b>55</b>	<b>49</b>	<b>111</b>	<b>226,5</b>	<b>1,7</b>	<b>1,2</b>	<b>3,0</b>	<b>244,2</b>
8 Barcelona	377	371	260		6,9	6,4	4,6	
17 Girona	102	103	128		3,0	3,0	3,6	
25 Lleida	263	255	250		5,2	5,3	4,9	
43 Tarragona	232	232	218		6,9	6,9	6,4	
<b>CATALUÑA</b>	<b>974</b>	<b>961</b>	<b>856</b>	<b>89,1</b>	<b>22,0</b>	<b>21,5</b>	<b>19,5</b>	<b>90,4</b>
<b>7 BALEARES</b>								
5 Ávila	649	670	330		30,6	30,8	15,3	
9 Burgos	936	1.000	1.100		35,6	36,0	44,0	
24 León	50	45	50		1,8	1,4	1,5	
34 Palencia	166	300	300		7,1	8,4	11,7	
37 Salamanca	2.405	2.582	2.250		108,1	103,3	85,5	
40 Segovia	1.472	1.000	1.100		54,3	40,0	40,7	
42 Soria								
47 Valladolid	2.163	2.000	2.200		106,2	90,0	92,4	
49 Zamora	586	336	516		24,9	13,4	20,2	
<b>CASTILLA Y LEÓN</b>	<b>8.427</b>	<b>7.933</b>	<b>7.846</b>	<b>98,9</b>	<b>368,5</b>	<b>323,3</b>	<b>311,3</b>	<b>96,3</b>
<b>28 MADRID</b>	<b>254</b>	<b>254</b>	<b>73</b>	<b>28,7</b>	<b>8,9</b>	<b>8,9</b>	<b>2,4</b>	<b>27,1</b>
2 Albacete	1.385	1.300	1.325		37,4	36,7	37,9	
13 Ciudad Real	456	450	450		13,7	13,5	13,5	
16 Cuenca	65	50	50		1,3	0,7	0,8	
19 Guadalajara	4				0,1			
45 Toledo	655	655	688		12,2	13,2	13,9	
<b>CASTILLA-MANCHA</b>	<b>2.565</b>	<b>2.455</b>	<b>2.513</b>	<b>102,4</b>	<b>64,7</b>	<b>64,1</b>	<b>66,1</b>	<b>103,1</b>
3 Alicante	201	205	200		5,0	5,6	5,0	
12 Castellón	415	396	360		6,6	6,4	8,3	
46 Valencia	116	115	306		3,3	3,1	12,2	
<b>C. VALENCIANA</b>	<b>732</b>	<b>716</b>	<b>866</b>	<b>120,9</b>	<b>14,9</b>	<b>15,1</b>	<b>25,5</b>	<b>169,0</b>
<b>30 R. DE MURCIA</b>	<b>240</b>	<b>285</b>	<b>285</b>	<b>100,0</b>	<b>6,0</b>	<b>6,6</b>	<b>6,6</b>	<b>100,0</b>
6 Badajoz	852	760	650		33,1	28,0	23,0	
10 Cáceres	614	540	450		20,7	18,0	14,5	
<b>EXTREMADURA</b>	<b>1.466</b>	<b>1.300</b>	<b>1.100</b>	<b>84,6</b>	<b>53,7</b>	<b>46,0</b>	<b>37,5</b>	<b>81,5</b>
4 Almería	182	187	183		4,3	4,7	4,5	
11 Cádiz	876	975	810		20,8	23,8	19,8	
14 Córdoba	1.347	700	490		53,9	28,0	19,6	
18 Granada	1.191	1.219	995		27,0	35,0	23,8	
21 Huelva	300	243	245		6,0	4,1	4,4	
23 Jaén	198	150	210		4,3	3,2	4,5	
29 Málaga	455	650	635		13,6	17,6	19,1	
41 Sevilla	1.135	2.500	2.000		25,4	55,8	37,0	
<b>ANDALUCÍA</b>	<b>5.684</b>	<b>6.624</b>	<b>5.568</b>	<b>84,1</b>	<b>155,3</b>	<b>172,1</b>	<b>132,6</b>	<b>77,1</b>
35 Palmas (Las)	231	230			4,2	4,0		
38 S. C. Tenerife	139	140	140		2,5	2,5	2,5	
<b>CANARIAS</b>	<b>370</b>	<b>370</b>	<b>140</b>	<b>37,8</b>	<b>6,7</b>	<b>6,5</b>	<b>2,5</b>	<b>38,5</b>
SUMA PROV. EST. OTRAS PROVINC.	42.188	42.083	39.405	93,6	1.313,1	1.222,6	1.081,1	88,4
<b>ESPAÑA</b>	<b>42.188</b>	<b>42.083</b>	<b>39.405</b>	<b>93,6</b>	<b>1.313,1</b>	<b>1.222,6</b>	<b>1.081,1</b>	<b>88,4</b>

AVANCES DE SUPERFICIE Y PRODUCCIÓN

PATATA TARDÍA

2011 SEPTIEMBRE

PROVINCIAS Y CC-AA	SUPERFICIES (HA)				PRODUCCIONES (1000 TM)			
	2009	2010	2011	2011	2009	2010	2011	2011
	DEFINITIVO	PROVISIONAL	8	2010=100	DEFINITIVO	PROVISIONAL	9	2010=100
15 A Coruña	55	50	50		1,3	1,1	1,0	
27 Lugo	685	690	690		14,5	14,6	13,0	
32 Ourense	613	553	553		14,7	13,2	11,8	
36 Pontevedra	22	21	21		0,5	0,5	0,4	
<b>GALICIA</b>	<b>1.375</b>	<b>1.314</b>	<b>1.313</b>	<b>100,0</b>	<b>30,9</b>	<b>29,4</b>	<b>26,1</b>	<b>88,9</b>
<b>33 P. DE ASTURIAS</b>		<b>50</b>				<b>1,0</b>		
<b>39 CANTABRIA</b>	<b>3</b>	<b>250</b>	<b>250</b>	<b>100,0</b>	<b>0,1</b>	<b>8,9</b>	<b>8,9</b>	<b>100,2</b>
1 Álava	838	652	684		32,1	19,0	20,5	
20 Guipúzcoa								
48 Vizcaya	10	10	10		0,2	0,2	0,2	
<b>PAIS VASCO</b>	<b>848</b>	<b>662</b>	<b>694</b>	<b>104,8</b>	<b>32,3</b>	<b>19,2</b>	<b>20,7</b>	<b>108,0</b>
<b>31 NAVARRA</b>	<b>445</b>	<b>349</b>	<b>362</b>	<b>103,7</b>	<b>9,5</b>	<b>7,5</b>	<b>8,3</b>	<b>111,5</b>
<b>26 LA RIOJA</b>	<b>717</b>	<b>520</b>	<b>640</b>	<b>123,1</b>	<b>37,4</b>	<b>27,0</b>	<b>33,5</b>	<b>124,1</b>
22 Huesca								
44 Teruel	268	263	231		6,5	6,7	6,9	
50 Zaragoza	1				0,0			
<b>ARAGÓN</b>	<b>269</b>	<b>263</b>	<b>231</b>	<b>87,8</b>	<b>6,6</b>	<b>6,7</b>	<b>6,9</b>	<b>103,0</b>
8 Barcelona	133	121	113		2,6	2,3	2,3	
17 Girona	49	49	74		0,9	0,9	1,6	
25 Lleida	190	200	160		3,8	3,8	3,6	
43 Tarragona	41	41	39		0,9	0,9	0,9	
<b>CATALUÑA</b>	<b>413</b>	<b>411</b>	<b>386</b>	<b>93,9</b>	<b>8,2</b>	<b>8,0</b>	<b>8,5</b>	<b>106,0</b>
<b>7 BALEARES</b>	<b>184</b>	<b>180</b>	<b>195</b>	<b>108,3</b>	<b>5,1</b>	<b>5,1</b>	<b>5,8</b>	<b>113,7</b>
5 Ávila	226	145	960		11,3	7,3	50,9	
9 Burgos	2.137	2.000	1.900		79,6	64,0	68,4	
24 León	2.150	2.150	2.200		94,6	83,9	92,4	
34 Palencia	975	835	859		35,1	23,4	33,5	
37 Salamanca	2.612	2.142	2.850		117,5	85,7	108,3	
40 Segovia	1.338	1.185	1.250		57,1	47,4	50,0	
42 Soria	390	434	433		17,0	16,5	13,4	
47 Valladolid	4.333	4.040	4.424		224,7	181,8	221,2	
49 Zamora	634	784	718		29,8	36,9	31,8	
<b>CASTILLA Y LEÓN</b>	<b>14.795</b>	<b>13.715</b>	<b>15.594</b>	<b>113,7</b>	<b>666,8</b>	<b>546,8</b>	<b>670,0</b>	<b>122,5</b>
<b>28 MADRID</b>	<b>19</b>	<b>19</b>	<b>33</b>	<b>173,7</b>	<b>0,6</b>	<b>0,6</b>	<b>1,0</b>	<b>167,9</b>
2 Albacete	150	140	135		3,7	3,5	3,4	
13 Ciudad Real	510	500	500		15,3	15,0	15,0	
16 Cuenca	92	100	110		1,9	2,0	1,8	
19 Guadalajara		150	150			3,3	3,3	
45 Toledo	244	225	224		4,7	4,6	4,6	
<b>CASTILLA-MANCHA</b>	<b>996</b>	<b>1.115</b>	<b>1.119</b>	<b>100,4</b>	<b>25,6</b>	<b>28,4</b>	<b>28,1</b>	<b>98,8</b>
3 Alicante	157	150	150		3,1	2,5	3,8	
12 Castellón	229	227	200		2,9	2,9	3,1	
46 Valencia	40	40	25		0,6	0,6	0,5	
<b>C. VALENCIANA</b>	<b>426</b>	<b>417</b>	<b>375</b>	<b>89,9</b>	<b>6,6</b>	<b>5,9</b>	<b>7,3</b>	<b>124,1</b>
<b>30 R. DE MURCIA</b>	<b>389</b>	<b>389</b>	<b>327</b>	<b>84,1</b>	<b>9,3</b>	<b>6,4</b>	<b>7,4</b>	<b>114,6</b>
6 Badajoz								
10 Cáceres								
<b>EXTREMADURA</b>								
4 Almería	80	79	79		1,6	1,6	1,6	
11 Cádiz	584	605	440		13,9	14,6	9,7	
14 Córdoba	167	100	70		5,8	3,5	2,5	
18 Granada	61	61	68		1,2	1,2	1,3	
21 Huelva	150	150	150		2,7	2,6	3,0	
23 Jaén	152	150	140		3,3	3,2	3,0	
29 Málaga	525	450	425		6,9	10,4	12,3	
41 Sevilla	388	300	300		6,6	5,0	5,3	
<b>ANDALUCÍA</b>	<b>2.107</b>	<b>1.895</b>	<b>1.672</b>	<b>88,2</b>	<b>42,0</b>	<b>42,1</b>	<b>38,6</b>	<b>91,8</b>
35 Palmas (Las)	217	217	130		3,4	3,0	2,0	
38 S. C. Tenerife	458	450	450		8,7	8,7	8,5	
<b>CANARIAS</b>	<b>675</b>	<b>667</b>	<b>580</b>	<b>87,0</b>	<b>12,1</b>	<b>11,7</b>	<b>10,5</b>	<b>89,7</b>
SUMA PROV. EST. OTRAS PROVINC.	23.661	22.216	23.771	107,0	893,0	754,6	881,6	116,8
<b>ESPAÑA</b>	<b>23.661</b>	<b>22.216</b>	<b>23.771</b>	<b>107,0</b>	<b>893,0</b>	<b>754,6</b>	<b>881,6</b>	<b>116,8</b>

AVANCES DE SUPERFICIE Y PRODUCCIÓN

PATATA TOTAL

2011 SEPTIEMBRE

PROVINCIAS Y CC-AA	SUPERFICIES (HA)				PRODUCCIONES (1000 TM)			
	2009	2010	2011	2011	2009	2010	2011	2011
	DEFINITIVO	PROVISIONAL	7	2010=100	DEFINITIVO	PROVISIONAL	9	2010=100
15 A Coruña	6.117	5.765	5.545		142,0	134,2	108,9	
27 Lugo	4.736	4.630	4.751		103,6	101,5	88,6	
32 Ourense	6.211	6.093	5.617		227,7	169,8	140,9	
36 Pontevedra	2.878	2.771	2.714		63,8	61,7	51,9	
<b>GALICIA</b>	<b>19.942</b>	<b>19.259</b>	<b>18.627</b>	<b>96,7</b>	<b>537,1</b>	<b>467,1</b>	<b>390,3</b>	<b>83,5</b>
<b>33 P. DE ASTURIAS</b>	<b>1.900</b>	<b>1.750</b>	<b>1.600</b>	<b>91,4</b>	<b>39,9</b>	<b>38,5</b>	<b>28,0</b>	<b>72,7</b>
<b>39 CANTABRIA</b>	<b>60</b>	<b>281</b>	<b>281</b>	<b>100,0</b>	<b>1,8</b>	<b>9,8</b>	<b>9,7</b>	<b>98,9</b>
1 Álava	1.508	1.402	1.434		59,5	50,5	52,8	
20 Guipúzcoa	195	195	145		4,5	4,8	3,2	
48 Vizcaya	215	215	210		4,8	4,7	4,8	
<b>PAIS VASCO</b>	<b>1.918</b>	<b>1.812</b>	<b>1.789</b>	<b>98,7</b>	<b>68,7</b>	<b>60,0</b>	<b>60,8</b>	<b>101,3</b>
<b>31 NAVARRA</b>	<b>768</b>	<b>569</b>	<b>627</b>	<b>110,2</b>	<b>17,6</b>	<b>13,8</b>	<b>16,5</b>	<b>119,8</b>
<b>26 LA RIOJA</b>	<b>1.897</b>	<b>1.760</b>	<b>1.940</b>	<b>110,2</b>	<b>92,5</b>	<b>86,2</b>	<b>95,5</b>	<b>110,8</b>
22 Huesca	20				0,7			
44 Teruel	283	263	262		7,0	6,7	7,9	
50 Zaragoza	21	49	80		0,6	1,2	2,0	
<b>ARAGÓN</b>	<b>324</b>	<b>312</b>	<b>342</b>	<b>109,6</b>	<b>8,2</b>	<b>8,0</b>	<b>9,9</b>	<b>124,8</b>
8 Barcelona	663	645	528		12,8	11,4	10,4	
17 Girona	212	211	239		5,5	5,2	6,0	
25 Lleida	460	457	420		9,2	9,1	8,7	
43 Tarragona	368	353	360		9,7	9,5	9,5	
<b>CATALUÑA</b>	<b>1.703</b>	<b>1.666</b>	<b>1.547</b>	<b>92,9</b>	<b>37,1</b>	<b>35,2</b>	<b>34,6</b>	<b>98,3</b>
<b>7 BALEARES</b>	<b>1.404</b>	<b>1.390</b>	<b>1.375</b>	<b>98,9</b>	<b>54,3</b>	<b>54,3</b>	<b>39,4</b>	<b>72,6</b>
5 Ávila	890	815	1.390		42,3	38,1	69,0	
9 Burgos	3.073	3.000	3.000		115,2	100,0	112,4	
24 León	2.200	2.195	2.250		96,4	85,2	93,9	
34 Palencia	1.141	1.135	1.159		42,3	31,8	45,2	
37 Salamanca	5.017	4.724	5.100		225,6	189,0	193,8	
40 Segovia	2.810	2.185	2.350		111,4	87,4	90,7	
42 Soria	390	434	433		17,0	16,5	13,4	
47 Valladolid	6.496	6.040	6.624		330,9	271,8	313,6	
49 Zamora	1.220	1.120	1.234		54,7	50,4	52,1	
<b>CASTILLA Y LEÓN</b>	<b>23.237</b>	<b>21.648</b>	<b>23.540</b>	<b>108,7</b>	<b>1.035,8</b>	<b>870,1</b>	<b>984,1</b>	<b>113,1</b>
<b>28 MADRID</b>	<b>273</b>	<b>273</b>	<b>106</b>	<b>38,8</b>	<b>9,5</b>	<b>9,5</b>	<b>3,4</b>	<b>35,6</b>
2 Albacete	1.535	1.440	1.460		41,1	40,2	41,3	
13 Ciudad Real	986	970	970		29,6	29,1	29,1	
16 Cuenca	157	150	160		3,2	2,7	2,6	
19 Guadalajara	4	150	150		0,1	3,3	3,3	
45 Toledo	1.135	1.116	1.160		21,4	22,8	23,7	
<b>CASTILLA-MANCHA</b>	<b>3.817</b>	<b>3.826</b>	<b>3.900</b>	<b>101,9</b>	<b>95,4</b>	<b>98,1</b>	<b>100,0</b>	<b>101,9</b>
3 Alicante	518	465	460		11,0	10,4	11,3	
12 Castellón	762	713	650		13,0	11,9	13,8	
46 Valencia	552	496	510		16,0	15,6	18,9	
<b>C. VALENCIANA</b>	<b>1.832</b>	<b>1.674</b>	<b>1.620</b>	<b>96,8</b>	<b>40,0</b>	<b>37,9</b>	<b>44,0</b>	<b>116,0</b>
<b>30 R. DE MURCIA</b>	<b>2.794</b>	<b>2.337</b>	<b>2.275</b>	<b>97,3</b>	<b>77,1</b>	<b>57,1</b>	<b>58,0</b>	<b>101,6</b>
6 Badajoz	852	760	650		33,1	28,0	23,0	
10 Cáceres	614	540	450		20,7	18,0	14,5	
<b>EXTREMADURA</b>	<b>1.466</b>	<b>1.300</b>	<b>1.100</b>	<b>84,6</b>	<b>53,7</b>	<b>46,0</b>	<b>37,5</b>	<b>81,5</b>
4 Almería	518	497	445		11,5	11,3	10,1	
11 Cádiz	2.780	2.800	2.470		66,2	62,7	57,7	
14 Córdoba	2.053	1.000	700		78,6	38,5	27,0	
18 Granada	1.494	1.521	1.243		35,4	43,4	30,1	
21 Huelva	700	541	560		13,6	8,3	10,9	
23 Jaén	353	300	350		7,6	6,4	7,4	
29 Málaga	2.789	2.300	2.150		64,7	53,2	60,7	
41 Sevilla	7.315	4.400	6.450		193,9	89,0	135,0	
<b>ANDALUCÍA</b>	<b>18.002</b>	<b>13.359</b>	<b>14.368</b>	<b>107,6</b>	<b>471,4</b>	<b>312,8</b>	<b>338,9</b>	<b>108,4</b>
35 Palmas (Las)	1.327	1.327	1.060		31,2	30,0	28,0	
38 S. C. Tenerife	2.702	2.700	2.690		48,0	49,2	47,5	
<b>CANARIAS</b>	<b>4.029</b>	<b>4.027</b>	<b>3.750</b>	<b>93,1</b>	<b>79,2</b>	<b>79,2</b>	<b>75,5</b>	<b>95,3</b>
SUMA PROV. EST. OTRAS PROVINC.	85.366	77.243	78.787	102,0	2.719,3	2.283,5	2.326,1	101,9
<b>ESPAÑA</b>	<b>85.366</b>	<b>77.243</b>	<b>78.787</b>	<b>102,0</b>	<b>2.719,3</b>	<b>2.283,5</b>	<b>2.326,1</b>	<b>101,9</b>

AVANCES DE SUPERFICIE Y PRODUCCIÓN

REMOLACHA AZUCARERA (R. VERANO)

2011 SEPTIEMBRE

PROVINCIAS Y CC-AA	SUPERFICIES (HA)				PRODUCCIONES (1000 TM)			
	2009	2010	2011	2011	2009	2010	2011	2011
	DEFINITIVO	PROVISIONAL	9	2010=100	DEFINITIVO	PROVISIONAL	9	2010=100
15 A Coruña 27 Lugo 32 Ourense 36 Pontevedra								
<b>GALICIA</b>								
<b>33 P. DE ASTURIAS</b>								
<b>39 CANTABRIA</b>								
1 Álava 20 Guipúzcoa 48 Vizcaya								
<b>PAIS VASCO</b>								
<b>31 NAVARRA</b>								
<b>26 LA RIOJA</b>								
22 Huesca 44 Teruel 50 Zaragoza								
<b>ARAGÓN</b>								
8 Barcelona 17 Girona 25 Lleida 43 Tarragona								
<b>CATALUÑA</b>								
<b>7 BALEARES</b>								
5 Ávila 9 Burgos 24 León 34 Palencia 37 Salamanca 40 Segovia 42 Soria 47 Valladolid 49 Zamora								
<b>CASTILLA Y LEÓN</b>								
<b>28 MADRID</b>								
2 Albacete 13 Ciudad Real 16 Cuenca 19 Guadalajara 45 Toledo								
<b>CASTILLA-MANCHA</b>								
3 Alicante 12 Castellón 46 Valencia								
<b>C. VALENCIANA</b>								
<b>30 R. DE MURCIA</b>								
6 Badajoz 10 Cáceres			5				0,3	
<b>EXTREMADURA</b>			5				0,3	
4 Almería 11 Cádiz 14 Córdoba 18 Granada 21 Huelva 23 Jaén 29 Málaga 41 Sevilla		3.430	2.203	2.840	204,0	116,3	145,2	
		30	22	21	1,6	1,2	1,2	
		87	60	32	3,6	3,3	2,2	
		38	33	21	2,3	1,9	1,2	
		8.388	5.925	6.925	595,0	331,8	463,8	
<b>ANDALUCÍA</b>	<b>11.973</b>	<b>8.243</b>	<b>9.839</b>	<b>119,4</b>	<b>806,5</b>	<b>454,4</b>	<b>613,7</b>	<b>135,0</b>
35 Palmas (Las) 38 S. C. Tenerife								
<b>CANARIAS</b>								
SUMA PROV. EST. OTRAS PROVINC.	11.973	8.243	9.844	119,4	806,5	454,4	614,0	135,1
<b>ESPAÑA</b>	<b>11.973</b>	<b>8.243</b>	<b>9.844</b>	<b>119,4</b>	<b>806,5</b>	<b>454,4</b>	<b>614,0</b>	<b>135,1</b>



AVANCES DE SUPERFICIE Y PRODUCCIÓN

REMOLACHA AZUCARERA (R. INVIERNO)

2011 SEPTIEMBRE

PROVINCIAS Y CC-AA	SUPERFICIES (HA)				PRODUCCIONES (1000 TM)			
	2009	2010	2011	2011	2009	2010	2011	2011
	DEFINITIVO	PROVISIONAL	9	2010=100	DEFINITIVO	PROVISIONAL	9	2010=100
15 A Coruña 27 Lugo 32 Ourense 36 Pontevedra								
<b>GALICIA</b>								
<b>33 P. DE ASTURIAS</b>								
<b>39 CANTABRIA</b>								
1 Álava 20 Guipúzcoa 48 Vizcaya	2.432	2.118	2.397		216,1	190,1	191,8	
<b>PAIS VASCO</b>	<b>2.432</b>	<b>2.118</b>	<b>2.397</b>	<b>113,2</b>	<b>216,1</b>	<b>190,1</b>	<b>191,8</b>	<b>100,9</b>
<b>31 NAVARRA</b>	<b>36</b>	<b>48</b>	<b>57</b>	<b>118,8</b>	<b>3,2</b>	<b>4,1</b>	<b>4,7</b>	<b>116,4</b>
<b>26 LA RIOJA</b>	<b>1.090</b>	<b>1.106</b>	<b>1.150</b>	<b>104,0</b>	<b>100,9</b>	<b>100,0</b>	<b>109,0</b>	<b>109,0</b>
22 Huesca 44 Teruel 50 Zaragoza								
<b>ARAGÓN</b>								
8 Barcelona 17 Girona 25 Lleida 43 Tarragona								
<b>CATALUÑA</b>								
<b>7 BALEARES</b>								
5 Ávila 9 Burgos 24 León 34 Palencia 37 Salamanca 40 Segovia 42 Soria 47 Valladolid 49 Zamora	2.212 2.476 7.746 3.653 2.568 1.788 435 10.215 3.169	1.878 2.100 7.459 3.426 2.567 1.465 318 9.385 3.316	1.970 2.291 6.793 3.679 2.395 1.480 336 9.377 3.240		209,0 208,0 735,5 341,9 226,0 133,5 39,2 919,4 285,2	165,3 174,4 648,9 298,1 220,8 117,2 31,8 779,0 275,2	175,3 201,6 591,0 312,7 208,4 118,4 26,9 797,0 291,6	
<b>CASTILLA Y LEÓN</b>	<b>34.262</b>	<b>31.914</b>	<b>31.561</b>	<b>98,9</b>	<b>3.097,6</b>	<b>2.710,6</b>	<b>2.722,9</b>	<b>100,5</b>
<b>28 MADRID</b>								
2 Albacete 13 Ciudad Real 16 Cuenca 19 Guadalajara 45 Toledo	20				1,2			
<b>CASTILLA-MANCHA</b>	<b>20</b>				<b>1,2</b>			
3 Alicante 12 Castellón 46 Valencia								
<b>C. VALENCIANA</b>								
<b>30 R. DE MURCIA</b>								
6 Badajoz 10 Cáceres								
<b>EXTREMADURA</b>								
4 Almería 11 Cádiz 14 Córdoba 18 Granada 21 Huelva 23 Jaén 29 Málaga 41 Sevilla								
<b>ANDALUCÍA</b>								
35 Palmas (Las) 38 S. C. Tenerife								
<b>CANARIAS</b>								
SUMA PROV. EST. OTRAS PROVINC.	37.840	35.186	35.165	99,9	3.418,9	3.004,8	3.028,4	100,8
<b>ESPAÑA</b>	<b>37.840</b>	<b>35.186</b>	<b>35.165</b>	<b>99,9</b>	<b>3.418,9</b>	<b>3.004,8</b>	<b>3.028,4</b>	<b>100,8</b>

AVANCES DE SUPERFICIE Y PRODUCCIÓN

ALGODÓN

2011 SEPTIEMBRE

PROVINCIAS Y CC-AA	SUPERFICIES (HA)				PRODUCCIONES (1000 TM)			
	2009	2010	2011	2011	2009	2010	2011	2011
	DEFINITIVO	PROVISIONAL	7	2010=100	DEFINITIVO	PROVISIONAL	9	2010=100
15 A Coruña 27 Lugo 32 Ourense 36 Pontevedra								
<b>GALICIA</b>								
<b>33 P. DE ASTURIAS</b>								
<b>39 CANTABRIA</b>								
1 Álava 20 Guipúzcoa 48 Vizcaya								
<b>PAIS VASCO</b>								
<b>31 NAVARRA</b>								
<b>26 LA RIOJA</b>								
22 Huesca 44 Teruel 50 Zaragoza								
<b>ARAGÓN</b>								
8 Barcelona 17 Girona 25 Lleida 43 Tarragona								
<b>CATALUÑA</b>								
<b>7 BALEARES</b>								
5 Ávila 9 Burgos 24 León 34 Palencia 37 Salamanca 40 Segovia 42 Soria 47 Valladolid 49 Zamora								
<b>CASTILLA Y LEÓN</b>								
<b>28 MADRID</b>								
2 Albacete 13 Ciudad Real 16 Cuenca 19 Guadalajara 45 Toledo								
<b>CASTILLA-MANCHA</b>								
3 Alicante 12 Castellón 46 Valencia		7	7			0,0	0,0	
<b>C. VALENCIANA</b>		7	7	100,0	0,0	0,0	0,0	
<b>30 R. DE MURCIA</b>	51	65	65	100,0	0,2	0,3	0,3	109,6
6 Badajoz 10 Cáceres								
<b>EXTREMADURA</b>								
4 Almería 11 Cádiz 14 Córdoba 18 Granada 21 Huelva 23 Jaén 29 Málaga 41 Sevilla	11.525 5.527	11.851 5.693	13.632 6.105		14,1 10,2	19,9 14,2	35,5 14,3	
	915	640	656		1,4	1,2	1,5	
	4.579	4.569	5.007		7,3	9,4	13,4	
	36.052	40.100	42.500		46,0	94,4	109,7	
<b>ANDALUCÍA</b>	<b>58.598</b>	<b>62.853</b>	<b>67.900</b>	<b>108,0</b>	<b>79,0</b>	<b>139,2</b>	<b>174,5</b>	<b>125,3</b>
35 Palmas (Las) 38 S. C. Tenerife								
<b>CANARIAS</b>								
SUMA PROV. EST. OTRAS PROVINC.	58.649	62.925	67.972	108,0	79,2	139,5	174,8	125,3
<b>ESPAÑA</b>	<b>58.649</b>	<b>62.925</b>	<b>67.972</b>	<b>108,0</b>	<b>79,2</b>	<b>139,5</b>	<b>174,8</b>	<b>125,3</b>

AVANCES DE SUPERFICIE Y PRODUCCIÓN

GIRASOL

2011 SEPTIEMBRE

PROVINCIAS Y CC-AA	SUPERFICIES (HA)				PRODUCCIONES (1000 TM)			
	2009	2010	2011	2011	2009	2010	2011	2011
	DEFINITIVO	PROVISIONAL	6	2010=100	DEFINITIVO	PROVISIONAL	9	2010=100
15 A Coruña 27 Lugo 32 Ourense 36 Pontevedra								
<b>GALICIA</b>							<b>0,0</b>	
<b>33 P. DE ASTURIAS</b>								
<b>39 CANTABRIA</b>	<b>25</b>	<b>5</b>	<b>5</b>	<b>102,0</b>	<b>0,0</b>	<b>0,0</b>	<b>0,0</b>	<b>125,0</b>
1 Álava 20 Guipúzcoa 48 Vizcaya	2.739	1.119	928		4,1	2,1	1,9	
<b>PAIS VASCO</b>	<b>2.739</b>	<b>1.119</b>	<b>928</b>	<b>82,9</b>	<b>4,1</b>	<b>2,1</b>	<b>1,9</b>	<b>87,0</b>
<b>31 NAVARRA</b>	<b>5.165</b>	<b>3.999</b>	<b>4.621</b>	<b>115,6</b>	<b>10,6</b>	<b>8,7</b>	<b>10,2</b>	<b>117,0</b>
<b>26 LA RIOJA</b>	<b>2.595</b>	<b>1.000</b>	<b>1.000</b>	<b>100,0</b>	<b>5,1</b>	<b>1,8</b>	<b>1,8</b>	<b>100,0</b>
22 Huesca 44 Teruel 50 Zaragoza	4.433 4.944 9.477	3.106 3.629 6.583	3.076 4.481 11.500		7,2 3,6 9,6	7,0 3,5 5,7	5,3 3,3 6,3	
<b>ARAGÓN</b>	<b>18.854</b>	<b>13.318</b>	<b>19.057</b>	<b>143,1</b>	<b>20,4</b>	<b>16,2</b>	<b>14,9</b>	<b>92,1</b>
8 Barcelona 17 Girona 25 Lleida 43 Tarragona	512 4.266 369 41	512 3.452 315 41	350 3.018 300 3		0,6 6,8 0,6 0,0	0,9 5,5 0,5 0,0	0,5 6,9 0,4 0,0	
<b>CATALUÑA</b>	<b>5.188</b>	<b>4.320</b>	<b>3.671</b>	<b>85,0</b>	<b>8,0</b>	<b>6,9</b>	<b>7,8</b>	<b>113,3</b>
<b>7 BALEARES</b>	<b>52</b>	<b>50</b>	<b>20</b>	<b>40,0</b>	<b>0,1</b>	<b>0,1</b>	<b>0,0</b>	<b>35,7</b>
5 Ávila 9 Burgos 24 León 34 Palencia 37 Salamanca 40 Segovia 42 Soria 47 Valladolid 49 Zamora	11.518 63.085 5.161 32.197 13.647 26.094 50.485 49.054 16.814	5.520 47.800 3.359 23.664 9.949 21.100 41.378 34.840 12.151	6.618 58.100 5.352 37.722 13.572 26.150 41.799 52.079 20.962		9,2 82,7 9,6 39,8 10,6 21,5 56,7 33,5 12,9	5,5 67,0 6,5 33,1 10,4 21,1 62,1 51,3 18,7	6,4 75,5 9,2 62,5 14,9 28,8 42,7 74,4 30,7	
<b>CASTILLA Y LEÓN</b>	<b>268.055</b>	<b>199.761</b>	<b>262.354</b>	<b>131,3</b>	<b>276,5</b>	<b>275,7</b>	<b>345,1</b>	<b>125,1</b>
<b>28 MADRID</b>	<b>629</b>	<b>1.574</b>	<b>630</b>	<b>40,0</b>	<b>0,5</b>	<b>1,8</b>	<b>0,6</b>	<b>34,2</b>
2 Albacete 13 Ciudad Real 16 Cuenca 19 Guadalajara 45 Toledo	4.828 1.201 161.696 42.458 2.031	4.643 2.460 129.000 31.636 3.628	4.447 2.666 148.000 35.202 4.689		6,1 0,8 106,0 28,2 2,3	6,6 1,9 115,0 33,3 3,6	5,2 2,0 124,0 36,7 4,2	
<b>CASTILLA-MANCHA</b>	<b>212.214</b>	<b>171.367</b>	<b>195.004</b>	<b>113,8</b>	<b>143,4</b>	<b>160,4</b>	<b>172,0</b>	<b>107,3</b>
3 Alicante 12 Castellón 46 Valencia	530 334	450 345	450 698		0,2 0,3	0,2 0,3	0,3 0,7	
<b>C. VALENCIANA</b>	<b>864</b>	<b>795</b>	<b>1.148</b>	<b>144,4</b>	<b>0,5</b>	<b>0,6</b>	<b>1,0</b>	<b>187,4</b>
<b>30 R. DE MURCIA</b>	<b>97</b>	<b>97</b>	<b>91</b>	<b>93,8</b>	<b>0,1</b>	<b>0,1</b>	<b>0,1</b>	<b>90,7</b>
6 Badajoz 10 Cáceres	17.444 560	12.445 608	21.000 915		16,7 0,4	15,5 0,5	28,8 1,4	
<b>EXTREMADURA</b>	<b>18.004</b>	<b>13.053</b>	<b>21.915</b>	<b>167,9</b>	<b>17,1</b>	<b>16,0</b>	<b>30,2</b>	<b>189,0</b>
4 Almería 11 Cádiz 14 Córdoba 18 Granada 21 Huelva 23 Jaén 29 Málaga 41 Sevilla	2 66.725 55.738 4.760 18.876 2.525 6.730 161.283	46 74.275 50.415 2.500 16.850 1.701 4.280 137.400	60 68.000 63.840 4.000 21.160 3.732 4.820 192.250		0,0 75,2 74,0 1,7 16,9 2,4 8,2 204,6	0,0 86,1 80,7 1,0 21,1 1,7 4,6 201,5	0,0 89,3 95,8 1,8 31,8 5,6 5,8 281,4	
<b>ANDALUCÍA</b>	<b>316.639</b>	<b>287.467</b>	<b>357.862</b>	<b>124,5</b>	<b>383,0</b>	<b>396,7</b>	<b>511,3</b>	<b>128,9</b>
35 Palmas (Las) 38 S. C. Tenerife								
<b>CANARIAS</b>								
SUMA PROV. EST. OTRAS PROVINC.	851.120	697.925	868.306	124,4	869,5	887,0	1.097,0	123,7
<b>ESPAÑA</b>	<b>851.120</b>	<b>697.925</b>	<b>868.306</b>	<b>124,4</b>	<b>869,5</b>	<b>887,0</b>	<b>1.097,0</b>	<b>123,7</b>

AVANCES DE SUPERFICIE Y PRODUCCIÓN

SOJA

2011 SEPTIEMBRE

PROVINCIAS Y CC-AA	SUPERFICIES (HA)				PRODUCCIONES (1000 TM)			
	2009	2010	2011	2011	2009	2010	2011	2011
	DEFINITIVO	PROVISIONAL	9	2010=100	DEFINITIVO	PROVISIONAL	9	2010=100
15 A Coruña 27 Lugo 32 Ourense 36 Pontevedra								
<b>GALICIA</b>								
<b>33 P. DE ASTURIAS</b>								
<b>39 CANTABRIA</b>								
1 Álava 20 Guipúzcoa 48 Vizcaya								
<b>PAIS VASCO</b>								
<b>31 NAVARRA</b>	1	92	37	40,2	0,0	0,2	0,1	41,8
<b>26 LA RIOJA</b>	2		1		0,0		0,0	
22 Huesca 44 Teruel 50 Zaragoza		12	9		0,0	0,0	0,0	
<b>ARAGÓN</b>	55	12	9	75,0	0,1	0,0	0,0	
8 Barcelona 17 Girona 25 Lleida 43 Tarragona	7	7	1		0,0	0,0	0,0	
<b>CATALUÑA</b>	21	35	11	31,4	0,0	0,1	0,0	
<b>7 BALEARES</b>								
5 Ávila 9 Burgos 24 León 34 Palencia 37 Salamanca 40 Segovia 42 Soria 47 Valladolid 49 Zamora	3	42	53		0,0	0,1	0,2	
<b>CASTILLA Y LEÓN</b>	112	111	128	115,3	0,3	0,3	0,4	119,8
<b>28 MADRID</b>								
2 Albacete 13 Ciudad Real 16 Cuenca 19 Guadalajara 45 Toledo	4	41	29		0,0	0,1	0,1	
<b>CASTILLA-MANCHA</b>	4	54	41	75,9	0,0	0,1	0,1	79,2
3 Alicante 12 Castellón 46 Valencia								
<b>C. VALENCIANA</b>								
<b>30 R. DE MURCIA</b>								
6 Badajoz 10 Cáceres	157	23	161		0,3	0,0	0,3	
<b>EXTREMADURA</b>	846	355	411	115,8	1,9	0,8	0,9	116,8
4 Almería 11 Cádiz 14 Córdoba 18 Granada 21 Huelva 23 Jaén 29 Málaga 41 Sevilla	185	80	25		0,4	0,2	0,1	
<b>ANDALUCÍA</b>	206	89	41	46,1	0,4	0,2	0,1	73,4
35 Palmas (Las) 38 S. C. Tenerife								
<b>CANARIAS</b>								
SUMA PROV. EST. OTRAS PROVINC.	1.247	748	679	90,8	2,8	1,7	1,7	96,7
<b>ESPAÑA</b>	1.247	748	679	90,8	2,8	1,7	1,7	96,7

AVANCES DE SUPERFICIE Y PRODUCCIÓN

TABACO

2011 SEPTIEMBRE

PROVINCIAS Y CC-AA	SUPERFICIES (HA)				PRODUCCIONES (1000 TM)			
	2009	2010	2011	2011	2009	2010	2011	2011
	DEFINITIVO	PROVISIONAL	9	2010=100	DEFINITIVO	PROVISIONAL	9	2010=100
15 A Coruña 27 Lugo 32 Ourense 36 Pontevedra								
<b>GALICIA</b>								
<b>33 P. DE ASTURIAS</b>								
<b>39 CANTABRIA</b>								
1 Álava 20 Guipúzcoa 48 Vizcaya		14				0,0		
<b>PAIS VASCO</b>	<b>14</b>				<b>0,0</b>			
<b>31 NAVARRA</b>	<b>13</b>	<b>16</b>	<b>17</b>	<b>106,3</b>	<b>0,0</b>	<b>0,0</b>	<b>0,0</b>	
<b>26 LA RIOJA</b>								
22 Huesca 44 Teruel 50 Zaragoza								
<b>ARAGÓN</b>								
8 Barcelona 17 Girona 25 Lleida 43 Tarragona		1	7	1		0,0	0,0	0,0
<b>CATALUÑA</b>	<b>1</b>	<b>7</b>	<b>1</b>	<b>14,3</b>	<b>0,0</b>	<b>0,0</b>	<b>0,0</b>	<b>12,5</b>
<b>7 BALEARES</b>								
5 Ávila 9 Burgos 24 León 34 Palencia 37 Salamanca 40 Segovia 42 Soria 47 Valladolid 49 Zamora		128	70	68		0,2	0,2	0,2
<b>CASTILLA Y LEÓN</b>	<b>128</b>	<b>70</b>	<b>68</b>	<b>97,1</b>	<b>0,2</b>	<b>0,2</b>	<b>0,2</b>	<b>103,1</b>
<b>28 MADRID</b>								
2 Albacete 13 Ciudad Real 16 Cuenca 19 Guadalajara 45 Toledo		40	40	40		0,1	0,1	0,1
<b>CASTILLA-MANCHA</b>	<b>40</b>	<b>40</b>	<b>40</b>	<b>100,0</b>	<b>0,1</b>	<b>0,1</b>	<b>0,1</b>	<b>100,0</b>
3 Alicante 12 Castellón 46 Valencia		12				0,0		
<b>C. VALENCIANA</b>	<b>12</b>				<b>0,0</b>			
<b>30 R. DE MURCIA</b>								
6 Badajoz 10 Cáceres	39	91	59		0,1	0,2	0,2	
<b>EXTREMADURA</b>	<b>9.332</b>	<b>9.856</b>	<b>9.450</b>	<b>95,6</b>	<b>32,3</b>	<b>29,5</b>	<b>30,1</b>	<b>101,8</b>
4 Almería 11 Cádiz 14 Córdoba 18 Granada 21 Huelva 23 Jaén 29 Málaga 41 Sevilla		534	550	550		2,0	2,1	2,1
<b>ANDALUCÍA</b>	<b>535</b>	<b>551</b>	<b>551</b>	<b>100,0</b>	<b>2,0</b>	<b>2,1</b>	<b>2,1</b>	<b>100,1</b>
35 Palmas (Las) 38 S. C. Tenerife		1				0,0		
<b>CANARIAS</b>	<b>1</b>				<b>0,0</b>			
SUMA PROV. EST. OTRAS PROVINC.	10.115	10.631	10.186	95,8	34,8	32,3	32,8	101,7
<b>ESPAÑA</b>	<b>10.115</b>	<b>10.631</b>	<b>10.186</b>	<b>95,8</b>	<b>34,8</b>	<b>32,3</b>	<b>32,8</b>	<b>101,7</b>

AVANCES DE SUPERFICIE Y PRODUCCIÓN

SANDÍA

2011 SEPTIEMBRE

PROVINCIAS Y CC-AA	SUPERFICIES (HA)				PRODUCCIONES (1000 TM)			
	2009	2010	2011	2011	2009	2010	2011	2011
	DEFINITIVO	PROVISIONAL	9	2010=100	DEFINITIVO	PROVISIONAL	9	2010=100
15 A Coruña 27 Lugo 32 Ourense 36 Pontevedra								
<b>GALICIA</b>								
<b>33 P. DE ASTURIAS</b>								
<b>39 CANTABRIA</b>								
1 Álava 20 Guipúzcoa 48 Vizcaya								
<b>PAIS VASCO</b>								
<b>31 NAVARRA</b>								
<b>26 LA RIOJA</b>	3	3	3	100,0	0,1	0,1	0,1	100,0
22 Huesca 44 Teruel 50 Zaragoza								
<b>ARAGÓN</b>	59	206	192	93,2	2,2	8,2	8,5	103,5
8 Barcelona 17 Girona 25 Lleida 43 Tarragona								
<b>CATALUÑA</b>	258	263	259	98,5	6,5	6,7	6,8	101,3
<b>7 BALEARES</b>	347	340	360	105,9	12,1	12,0	12,7	105,8
5 Ávila 9 Burgos 24 León 34 Palencia 37 Salamanca 40 Segovia 42 Soria 47 Valladolid 49 Zamora								
<b>CASTILLA Y LEÓN</b>	96	105	93	88,6	1,4	2,3	2,1	91,9
<b>28 MADRID</b>	30	50	55	110,0	0,1	0,2	0,2	110,2
2 Albacete 13 Ciudad Real 16 Cuenca 19 Guadalajara 45 Toledo								
<b>CASTILLA-MANCHA</b>	4.088	4.124	3.929	95,3	97,6	103,3	96,5	93,4
3 Alicante 12 Castellón 46 Valencia								
<b>C. VALENCIANA</b>	1.982	2.105	1.743	82,8	92,9	81,6	63,4	77,7
<b>30 R. DE MURCIA</b>	1.748	1.750	1.979	113,1	98,5	105,0	105,0	100,0
6 Badajoz 10 Cáceres								
<b>EXTREMADURA</b>	672	605	590	97,5	19,4	16,3	19,5	119,6
4 Almería 11 Cádiz 14 Córdoba 18 Granada 21 Huelva 23 Jaén 29 Málaga 41 Sevilla								
<b>ANDALUCÍA</b>	8.620	8.402	8.094	96,3	515,1	448,4	420,1	93,7
35 Palmas (Las) 38 S. C. Tenerife								
<b>CANARIAS</b>	179	180	162	90,0	6,1	5,8	5,7	98,3
SUMA PROV. EST. OTRAS PROVINC.	18.082	18.133	17.459	96,3	852,0	789,9	740,6	93,8
<b>ESPAÑA</b>	18.082	18.133	17.459	96,3	852,0	789,9	740,6	93,8

AVANCES DE SUPERFICIE Y PRODUCCIÓN

MELÓN

2011 SEPTIEMBRE

PROVINCIAS Y CC-AA	SUPERFICIES (HA)				PRODUCCIONES (1000 TM)			
	2009	2010	2011	2011	2009	2010	2011	2011
	DEFINITIVO	PROVISIONAL	9	2010=100	DEFINITIVO	PROVISIONAL	9	2010=100
15 A Coruña								
27 Lugo								
32 Ourense								
36 Pontevedra								
<b>GALICIA</b>								
<b>33 P. DE ASTURIAS</b>								
<b>39 CANTABRIA</b>								
1 Álava								
20 Guipúzcoa								
48 Vizcaya								
<b>PAIS VASCO</b>								
<b>31 NAVARRA</b>		2	6	300,0		0,0	0,1	300,0
<b>26 LA RIOJA</b>	9	8	7	87,5	0,2	0,2	0,2	88,9
22 Huesca			3				0,1	
44 Teruel	9	2	2		0,2	0,1	0,0	
50 Zaragoza		12	12			0,2	0,3	
<b>ARAGÓN</b>	9	14	17	121,4	0,2	0,3	0,4	150,8
8 Barcelona	99	99	96		1,1	1,1	1,3	
17 Girona	25	25	23		0,5	0,5	0,5	
25 Lleida	234	240	125		4,7	4,9	2,3	
43 Tarragona	134	133	119		3,1	3,1	2,7	
<b>CATALUÑA</b>	492	497	363	73,0	9,4	9,7	6,7	69,4
<b>7 BALEARES</b>	210	200	180	90,0	5,4	5,4	4,5	83,3
5 Ávila	12	14	18		0,2	0,3	0,3	
9 Burgos								
24 León								
34 Palencia								
37 Salamanca	21	20	20		0,2	0,3	0,2	
40 Segovia	36	30	35		0,7	0,7	0,7	
42 Soria								
47 Valladolid	121	15	19		2,7	0,3	0,4	
49 Zamora	44	44	42		0,3	0,4	0,5	
<b>CASTILLA Y LEÓN</b>	234	123	134	108,9	4,2	1,9	2,1	109,8
<b>28 MADRID</b>	420	351	400	114,0	10,1	7,6	8,9	117,2
2 Albacete	261	305	320		6,7	9,0	8,8	
13 Ciudad Real	8.492	9.200	8.500		297,2	322,0	297,5	
16 Cuenca	170	270	300		1,8	3,0	4,3	
19 Guadalajara	2	11	11		0,1	0,3	0,3	
45 Toledo	1.645	1.650	1.736		18,0	42,0	18,4	
<b>CASTILLA-MANCHA</b>	10.570	11.436	10.867	95,0	323,7	376,3	329,3	87,5
3 Alicante	913	790	750		32,3	19,8	18,8	
12 Castellón	716	756	730		13,4	12,0	13,1	
46 Valencia	91	91	100		1,8	2,2	2,3	
<b>C. VALENCIANA</b>	1.720	1.637	1.580	96,5	47,5	34,0	34,2	100,7
<b>30 R. DE MURCIA</b>	5.979	5.979	6.035	100,9	227,1	225,0	215,0	95,6
6 Badajoz	2.440	2.300	1.850		65,5	53,5	55,0	
10 Cáceres	390	370	350		10,3	8,5	9,0	
<b>EXTREMADURA</b>	2.830	2.670	2.200	82,4	75,8	62,0	64,0	103,2
4 Almería	4.447	4.039	3.539		166,7	142,0	129,2	
11 Cádiz	478	435	390		9,8	8,3	7,8	
14 Córdoba	1.390	1.000	1.130		39,1	23,0	26,0	
18 Granada	134	134	196		5,5	5,6	7,6	
21 Huelva	351	300	300		7,0	6,0	6,0	
23 Jaén	138	125	140		2,7	2,5	2,7	
29 Málaga	721	720	730		12,6	14,4	16,8	
41 Sevilla	1.025	700	900		33,7	17,4	27,1	
<b>ANDALUCÍA</b>	8.684	7.453	7.325	98,3	277,0	219,1	223,1	101,8
35 Palmas (Las)	141	140	125		3,3	3,0	3,5	
38 S. C. Tenerife	29	30	28		0,9	1,0	0,9	
<b>CANARIAS</b>	170	170	153	90,0	4,2	4,0	4,4	111,4
SUMA PROV. EST. OTRAS PROVINC.	31.327	30.540	29.267	95,8	984,8	945,5	893,0	94,4
<b>ESPAÑA</b>	31.327	30.540	29.267	95,8	984,8	945,5	893,0	94,4

AVANCES DE SUPERFICIE Y PRODUCCIÓN

TOMATE (REC. 1-I/31-V)

2011 SEPTIEMBRE

PROVINCIAS Y CC-AA	SUPERFICIES (HA)				PRODUCCIONES (1000 TM)			
	2010	2011	2012	2012	2010	2011	2012	2012
	PROVISIONAL	PROVISIONAL		2011=100	PROVISIONAL	PROVISIONAL		2011=100
15 A Coruña	18	15	14		1,5	1,3		
27 Lugo	4	4	4		0,3	0,3		
32 Ourense	4	3	3		0,3	0,2		
36 Pontevedra	20	18	17		1,4	1,4		
<b>GALICIA</b>	<b>46</b>	<b>42</b>	<b>38</b>	<b>91,2</b>	<b>3,5</b>	<b>3,2</b>		
<b>33 P. DE ASTURIAS</b>								
<b>39 CANTABRIA</b>			<b>16</b>					
1 Álava	1	1			0,1	0,1		
20 Guipúzcoa	5				0,3			
48 Vizcaya	13				0,7			
<b>PAIS VASCO</b>	<b>19</b>	<b>1</b>			<b>1,0</b>	<b>0,1</b>		
<b>31 NAVARRA</b>								
<b>26 LA RIOJA</b>								
22 Huesca								
44 Teruel		3	3			0,3		
50 Zaragoza								
<b>ARAGÓN</b>	<b>0</b>		<b>3</b>	<b>0,0</b>		<b>0,3</b>		
8 Barcelona	20	20	20		1,0	1,3		
17 Girona	12	8	1		0,4	0,3		
25 Lleida								
43 Tarragona	18	22	22		0,6	0,9		
<b>CATALUÑA</b>	<b>50</b>	<b>50</b>	<b>43</b>	<b>86,5</b>	<b>2,0</b>	<b>2,5</b>		
<b>7 BALEARES</b>	<b>35</b>	<b>55</b>	<b>55</b>	<b>100,0</b>	<b>1,7</b>	<b>2,6</b>		
5 Ávila								
9 Burgos								
24 León								
34 Palencia								
37 Salamanca								
40 Segovia								
42 Soria								
47 Valladolid								
49 Zamora								
<b>CASTILLA Y LEÓN</b>								
<b>28 MADRID</b>								
2 Albacete								
13 Ciudad Real								
16 Cuenca								
19 Guadalajara								
45 Toledo								
<b>CASTILLA-MANCHA</b>								
3 Alicante	200	100	100		15,0	12,0		
12 Castellón	35	52	47		1,0	1,0		
46 Valencia	30	15	15		2,0	0,5		
<b>C. VALENCIANA</b>	<b>265</b>	<b>167</b>	<b>162</b>	<b>97,0</b>	<b>17,9</b>	<b>13,5</b>		
<b>30 R. DE MURCIA</b>	<b>1.078</b>	<b>1.078</b>	<b>1.078</b>	<b>100,0</b>	<b>160,6</b>	<b>160,6</b>		
6 Badajoz								
10 Cáceres								
<b>EXTREMADURA</b>								
4 Almería	6.300	6.300	6.300		601,0	615,8		
11 Cádiz	420	420	415		14,1	14,4		
14 Córdoba								
18 Granada	555	630	630		52,4	59,9		
21 Huelva	4	8	8		0,3	0,5		
23 Jaén								
29 Málaga	600	450	450		23,0	29,3		
41 Sevilla	50	50	50		5,8	5,8		
<b>ANDALUCÍA</b>	<b>7.929</b>	<b>7.858</b>	<b>7.853</b>	<b>99,9</b>	<b>696,5</b>	<b>725,6</b>		
35 Palmas (Las)	650	592	592		59,0	44,0		
38 S. C. Tenerife	350	340	340		21,1	22,8		
<b>CANARIAS</b>	<b>1.000</b>	<b>932</b>	<b>932</b>	<b>100,0</b>	<b>80,1</b>	<b>66,8</b>		
SUMA PROV. EST. OTRAS PROVINC.	10.422	10.186	10.180	99,9	963,2	975,2		
<b>ESPAÑA</b>	<b>10.422</b>	<b>10.186</b>	<b>10.180</b>	<b>99,9</b>	<b>963,2</b>	<b>975,2</b>		



AVANCES DE SUPERFICIE Y PRODUCCIÓN

TOMATE (REC. 1-VI/30-IX)

2011 SEPTIEMBRE

PROVINCIAS Y CC-AA	SUPERFICIES (HA)				PRODUCCIONES (1000 TM)			
	2009	2010	2011	2011	2009	2010	2011	2011
	DEFINITIVO	PROVISIONAL	9	2010=100	DEFINITIVO	PROVISIONAL	9	2010=100
15 A Coruña	274	240	255		28,1	20,4	20,6	
27 Lugo	145	130	201		14,1	8,5	13,1	
32 Ourense	221	210	272		22,9	13,7	17,7	
36 Pontevedra	326	320	403		36,3	24,6	30,2	
<b>GALICIA</b>	<b>966</b>	<b>900</b>	<b>1.131</b>	<b>125,7</b>	<b>101,4</b>	<b>67,1</b>	<b>81,6</b>	<b>121,5</b>
<b>33 P. DE ASTURIAS</b>	<b>90</b>	<b>80</b>	<b>80</b>	<b>100,0</b>	<b>2,9</b>	<b>2,4</b>	<b>2,7</b>	<b>112,5</b>
<b>39 CANTABRIA</b>	<b>43</b>	<b>17</b>	<b>10</b>	<b>58,8</b>	<b>0,7</b>	<b>0,3</b>	<b>0,2</b>	<b>74,2</b>
1 Álava	56	55	55		1,4	1,3	1,7	
20 Guipúzcoa	66	66	75		1,5	1,5	2,1	
48 Vizcaya	137	137	160		2,8	3,1	4,9	
<b>PAIS VASCO</b>	<b>259</b>	<b>258</b>	<b>290</b>	<b>112,4</b>	<b>5,7</b>	<b>5,9</b>	<b>8,7</b>	<b>146,9</b>
<b>31 NAVARRA</b>	<b>2.277</b>	<b>2.299</b>	<b>1.884</b>	<b>81,9</b>	<b>182,3</b>	<b>176,3</b>	<b>137,0</b>	<b>77,7</b>
<b>26 LA RIOJA</b>	<b>200</b>	<b>185</b>	<b>235</b>	<b>127,0</b>	<b>12,5</b>	<b>11,5</b>	<b>14,0</b>	<b>121,7</b>
22 Huesca	16	15	39		1,3	1,2	2,2	
44 Teruel	4	38	2		0,4	1,9	0,1	
50 Zaragoza	1.037	855	625		75,7	68,4	50,0	
<b>ARAGÓN</b>	<b>1.057</b>	<b>908</b>	<b>666</b>	<b>73,3</b>	<b>77,4</b>	<b>71,5</b>	<b>52,3</b>	<b>73,2</b>
8 Barcelona	471	380	400		19,2	15,8	15,0	
17 Girona	254	254	235		8,0	8,0	8,6	
25 Lleida	301	310	140		10,1	10,4	4,7	
43 Tarragona	414	412	403		16,4	16,4	16,2	
<b>CATALUÑA</b>	<b>1.440</b>	<b>1.356</b>	<b>1.178</b>	<b>86,9</b>	<b>53,7</b>	<b>50,6</b>	<b>44,5</b>	<b>88,0</b>
<b>7 BALEARES</b>	<b>167</b>	<b>160</b>	<b>195</b>	<b>121,9</b>	<b>7,8</b>	<b>7,7</b>	<b>9,2</b>	<b>119,5</b>
5 Ávila	15	16	18		0,9	0,9	1,0	
9 Burgos		15	6			0,8	0,3	
24 León	25	25	25		0,8	1,0	1,3	
34 Palencia	10	10	10		0,6	0,5	0,4	
37 Salamanca	33	32	32		1,0	0,8	0,7	
40 Segovia	42	40	40		1,3	1,2	1,6	
42 Soria								
47 Valladolid	57	75	58		2,4	3,2	2,3	
49 Zamora	42	42	40		2,6	1,7	1,8	
<b>CASTILLA Y LEÓN</b>	<b>224</b>	<b>255</b>	<b>229</b>	<b>89,8</b>	<b>9,4</b>	<b>9,9</b>	<b>9,4</b>	<b>95,3</b>
<b>28 MADRID</b>	<b>18</b>	<b>81</b>	<b>82</b>	<b>101,2</b>	<b>1,0</b>	<b>4,9</b>	<b>4,4</b>	<b>89,6</b>
2 Albacete	220	130	135		14,2	8,3	10,3	
13 Ciudad Real	653	630	600		29,4	56,0	42,0	
16 Cuenca	61	50	75		1,8	2,5	3,6	
19 Guadalajara	10	10	10		0,2	0,2	0,2	
45 Toledo	744	897	890		46,1	65,9	49,8	
<b>CASTILLA-MANCHA</b>	<b>1.688</b>	<b>1.717</b>	<b>1.710</b>	<b>99,6</b>	<b>91,7</b>	<b>132,9</b>	<b>105,9</b>	<b>79,7</b>
3 Alicante		20	20			0,8	0,8	
12 Castellón	487	490	348		8,9	8,3	7,8	
46 Valencia	78	60	60		3,0	2,9	3,3	
<b>C. VALENCIANA</b>	<b>565</b>	<b>570</b>	<b>428</b>	<b>75,1</b>	<b>11,9</b>	<b>11,9</b>	<b>11,9</b>	<b>99,6</b>
<b>30 R. DE MURCIA</b>	<b>598</b>	<b>498</b>	<b>498</b>	<b>100,0</b>	<b>19,6</b>	<b>17,1</b>	<b>17,1</b>	<b>100,0</b>
6 Badajoz	22.379	21.350	17.100		1.661,6	1.483,0	1.175,0	
10 Cáceres	3.595	3.600	2.400		255,0	243,0	156,0	
<b>EXTREMADURA</b>	<b>25.974</b>	<b>24.950</b>	<b>19.500</b>	<b>78,2</b>	<b>1.916,6</b>	<b>1.726,0</b>	<b>1.331,0</b>	<b>77,1</b>
4 Almería	1.015	1.300	1.300		91,0	85,9	107,1	
11 Cádiz	760	635	640		34,6	25,1	22,1	
14 Córdoba	387	375	325		13,3	13,1	11,4	
18 Granada	798	1.251	1.421		45,5	101,5	116,1	
21 Huelva	60	60	60		2,5	3,0	3,0	
23 Jaén	416	400	400		14,5	14,0	14,0	
29 Málaga	618	600	350		29,5	15,6	17,5	
41 Sevilla	5.432	3.875	3.300		428,4	332,1	289,0	
<b>ANDALUCÍA</b>	<b>9.486</b>	<b>8.496</b>	<b>7.796</b>	<b>91,8</b>	<b>659,4</b>	<b>590,3</b>	<b>580,1</b>	<b>98,3</b>
35 Palmas (Las)	196	195	175		17,3	14,0	11,0	
38 S. C. Tenerife	135	140	140		11,5	12,0	14,0	
<b>CANARIAS</b>	<b>331</b>	<b>335</b>	<b>315</b>	<b>94,0</b>	<b>28,8</b>	<b>26,0</b>	<b>25,0</b>	<b>96,2</b>
SUMA PROV. EST. OTRAS PROVINC.	45.383	43.065	36.227	84,1	3.182,5	2.912,3	2.435,0	83,6
<b>ESPAÑA</b>	<b>45.383</b>	<b>43.065</b>	<b>36.227</b>	<b>84,1</b>	<b>3.182,5</b>	<b>2.912,3</b>	<b>2.435,0</b>	<b>83,6</b>

AVANCES DE SUPERFICIE Y PRODUCCIÓN

TOMATE (REC. 1-X/31XII)

2011 SEPTIEMBRE

PROVINCIAS Y CC-AA	SUPERFICIES (HA)				PRODUCCIONES (1000 TM)			
	2009	2010	2011	2011	2009	2010	2011	2011
	DEFINITIVO	PROVISIONAL	9	2010=100	DEFINITIVO	PROVISIONAL	9	2010=100
15 A Coruña		7	7			0,3	0,3	
27 Lugo		2	2			0,1	0,1	
32 Ourense		1	1			0,1	0,1	
36 Pontevedra	8	8	8		0,6	0,4	0,4	
<b>GALICIA</b>	<b>8</b>	<b>18</b>	<b>18</b>	<b>98,0</b>	<b>0,6</b>	<b>0,8</b>	<b>0,8</b>	<b>96,8</b>
<b>33 P. DE ASTURIAS</b>								
<b>39 CANTABRIA</b>		<b>16</b>	<b>16</b>	<b>100,0</b>		<b>0,2</b>	<b>0,3</b>	<b>149,5</b>
1 Álava								
20 Guipúzcoa	5	5			0,3	0,3		
48 Vizcaya	13	13			0,7	0,7		
<b>PAIS VASCO</b>	<b>18</b>	<b>18</b>			<b>0,9</b>	<b>0,9</b>		
<b>31 NAVARRA</b>								
<b>26 LA RIOJA</b>								
22 Huesca								
44 Teruel								
50 Zaragoza			25				2,0	
<b>ARAGÓN</b>			<b>25</b>				<b>2,0</b>	
8 Barcelona	49	24	25		2,8	0,9	0,9	
17 Girona								
25 Lleida	74	70	34		2,9	2,4		
43 Tarragona	22	23	22		0,9	0,9		
<b>CATALUÑA</b>	<b>145</b>	<b>117</b>	<b>81</b>	<b>69,2</b>	<b>6,7</b>	<b>4,2</b>	<b>0,9</b>	<b>21,6</b>
<b>7 BALEARES</b>	<b>33</b>	<b>30</b>	<b>25</b>	<b>83,3</b>	<b>1,6</b>	<b>1,5</b>	<b>1,3</b>	<b>86,7</b>
5 Ávila								
9 Burgos	15				0,8			
24 León								
34 Palencia								
37 Salamanca	3	3	3		0,1	0,1	0,1	
40 Segovia								
42 Soria								
47 Valladolid								
49 Zamora								
<b>CASTILLA Y LEÓN</b>	<b>18</b>	<b>3</b>	<b>3</b>	<b>100,0</b>	<b>0,9</b>	<b>0,1</b>	<b>0,1</b>	<b>92,0</b>
<b>28 MADRID</b>	<b>2</b>		<b>2</b>		<b>0,1</b>		<b>0,1</b>	
2 Albacete								
13 Ciudad Real								
16 Cuenca								
19 Guadalajara								
45 Toledo								
<b>CASTILLA-MANCHA</b>								
3 Alicante	420	300	260		51,1	42,0	36,4	
12 Castellón	111	100	90		2,2	1,9		
46 Valencia	6	10	10		0,2	0,3		
<b>C. VALENCIANA</b>	<b>537</b>	<b>410</b>	<b>360</b>	<b>87,8</b>	<b>53,5</b>	<b>44,1</b>	<b>36,4</b>	<b>82,5</b>
<b>30 R. DE MURCIA</b>	<b>2.084</b>	<b>1.684</b>	<b>1.684</b>	<b>100,0</b>	<b>192,2</b>	<b>190,0</b>	<b>164,0</b>	<b>86,3</b>
6 Badajoz	1				0,2			
10 Cáceres	1				0,2			
<b>EXTREMADURA</b>	<b>2</b>				<b>0,4</b>			
4 Almería	2.232	2.339	1.450		200,3	171,7	169,6	
11 Cádiz	477	105	225		21,7	3,4	7,9	
14 Córdoba								
18 Granada	308	334	379		16,5	20,5	23,4	
21 Huelva	35	34	35		2,0	1,6	1,6	
23 Jaén					0,0			
29 Málaga	384	400	400		24,5	16,0	24,0	
41 Sevilla	40	50	50		3,3	4,8	4,5	
<b>ANDALUCÍA</b>	<b>3.476</b>	<b>3.262</b>	<b>2.539</b>	<b>77,8</b>	<b>268,3</b>	<b>217,9</b>	<b>230,9</b>	<b>106,0</b>
35 Palmas (Las)	315	300	344		27,8	29,0	25,0	
38 S. C. Tenerife	146	110	100		13,9	7,4	7,4	
<b>CANARIAS</b>	<b>461</b>	<b>410</b>	<b>444</b>	<b>108,3</b>	<b>41,7</b>	<b>36,4</b>	<b>32,4</b>	<b>89,0</b>
SUMA PROV. EST. OTRAS PROVINC.	6.784	5.968	5.197	87,1	566,9	496,1	469,2	94,6
<b>ESPAÑA</b>	<b>6.784</b>	<b>5.968</b>	<b>5.197</b>	<b>87,1</b>	<b>566,9</b>	<b>496,1</b>	<b>473,0</b>	<b>95,3</b>

AVANCES DE SUPERFICIE Y PRODUCCIÓN

TOMATE CONSERVA

2011 SEPTIEMBRE

PROVINCIAS Y CC-AA	SUPERFICIES (HA)				PRODUCCIONES (1000 TM)			
	2009	2010	2011	2011	2009	2010	2011	2011
	DEFINITIVO	PROVISIONAL	6	2010=100	DEFINITIVO	PROVISIONAL	9	2010=100
15 A Coruña 27 Lugo 32 Ourense 36 Pontevedra								
<b>GALICIA</b>								
<b>33 P. DE ASTURIAS</b>								
<b>39 CANTABRIA</b>		4	4	100,0		0,2	0,2	99,5
1 Álava 20 Guipúzcoa 48 Vizcaya								
<b>PAIS VASCO</b>								
<b>31 NAVARRA</b>	2.067	2.138	1.803	84,3	169,6	164,5	129,9	79,0
<b>26 LA RIOJA</b>	95	70	70	100,0	7,8	5,0	5,0	100,0
22 Huesca 44 Teruel 50 Zaragoza	20	15	26		1,0	1,2	1,2	
			2				0,1	
	700	855	600		69,4	68,4	48,0	
<b>ARAGÓN</b>	<b>720</b>	<b>870</b>	<b>628</b>	<b>72,2</b>	<b>70,4</b>	<b>69,6</b>	<b>49,3</b>	<b>70,8</b>
8 Barcelona 17 Girona 25 Lleida 43 Tarragona								
<b>CATALUÑA</b>								
<b>7 BALEARES</b>								
5 Ávila 9 Burgos 24 León 34 Palencia 37 Salamanca 40 Segovia 42 Soria 47 Valladolid 49 Zamora								
<b>CASTILLA Y LEÓN</b>								
<b>28 MADRID</b>								
2 Albacete 13 Ciudad Real 16 Cuenca 19 Guadalajara 45 Toledo	150	80	90		7,2	6,8	7,6	
	280	280	250		12,6	28,0	20,0	
	606	583	590		39,6	39,4	38,4	
<b>CASTILLA-MANCHA</b>	<b>1.036</b>	<b>943</b>	<b>930</b>	<b>98,6</b>	<b>59,5</b>	<b>74,2</b>	<b>65,9</b>	<b>88,9</b>
3 Alicante 12 Castellón 46 Valencia								
<b>C. VALENCIANA</b>								
<b>30 R. DE MURCIA</b>	<b>100</b>	<b>100</b>	<b>100</b>	<b>100,0</b>	<b>6,5</b>	<b>6,5</b>	<b>6,4</b>	<b>98,2</b>
6 Badajoz 10 Cáceres	22.300	21.125	16.920		1.630,0	1.474,0	1.166,0	
	3.425	3.430	2.210		245,0	236,0	150,0	
<b>EXTREMADURA</b>	<b>25.725</b>	<b>24.555</b>	<b>19.130</b>	<b>77,9</b>	<b>1.875,0</b>	<b>1.710,0</b>	<b>1.316,0</b>	<b>77,0</b>
4 Almería 11 Cádiz 14 Córdoba 18 Granada 21 Huelva 23 Jaén 29 Málaga 41 Sevilla	3	13	13		0,1	0,6	0,6	
	115	141	140		5,1	4,9	4,9	
	5.000	3.825	3.270		312,7	324,6	286,3	
<b>ANDALUCÍA</b>	<b>5.118</b>	<b>3.979</b>	<b>3.423</b>	<b>86,0</b>	<b>317,9</b>	<b>330,1</b>	<b>291,7</b>	<b>88,4</b>
35 Palmas (Las) 38 S. C. Tenerife								
<b>CANARIAS</b>			0					
SUMA PROV. EST. OTRAS PROVINC.	34.861	32.659	26.088	79,9	2.506,6	2.360,1	1.864,4	79,0
<b>ESPAÑA</b>	<b>34.861</b>	<b>32.659</b>	<b>26.088</b>	<b>79,9</b>	<b>2.506,6</b>	<b>2.360,1</b>	<b>1.864,4</b>	<b>79,0</b>

AVANCES DE SUPERFICIE Y PRODUCCIÓN

PIMIENTO CONSERVA

2011 SEPTIEMBRE

PROVINCIAS Y CC-AA	SUPERFICIES (HA)				PRODUCCIONES (1000 TM)			
	2009	2010	2011	2011	2009	2010	2011	2011
	DEFINITIVO	PROVISIONAL	7	2010=100	DEFINITIVO	PROVISIONAL	9	2010=100
15 A Coruña 27 Lugo 32 Ourense 36 Pontevedra								
<b>GALICIA</b>								
<b>33 P. DE ASTURIAS</b>								
<b>39 CANTABRIA</b>		4	3	75,0		0,1	0,1	127,5
1 Álava 20 Guipúzcoa 48 Vizcaya								
<b>PAIS VASCO</b>								
<b>31 NAVARRA</b>	877	701	709	101,1	19,1	13,1	16,2	123,8
<b>26 LA RIOJA</b>	105	100	100	100,0	1,8	2,0	2,0	100,0
22 Huesca 44 Teruel 50 Zaragoza		8				0,2		
<b>ARAGÓN</b>	158	60	60	100,0	2,4	0,8	1,2	160,0
8 Barcelona 17 Girona 25 Lleida 43 Tarragona								
<b>CATALUÑA</b>								
<b>7 BALEARES</b>								
5 Ávila 9 Burgos 24 León 34 Palencia 37 Salamanca 40 Segovia 42 Soria 47 Valladolid 49 Zamora								
<b>CASTILLA Y LEÓN</b>	5		2		0,1		0,1	
<b>28 MADRID</b>								
2 Albacete 13 Ciudad Real 16 Cuenca 19 Guadalajara 45 Toledo		60	75	70	1,3	1,9	1,8	
<b>CASTILLA-MANCHA</b>	350	250	300		13,1	10,5	12,0	
<b>CASTILLA-MANCHA</b>	770	645	690	107,0	30,6	26,8	28,2	105,3
3 Alicante 12 Castellón 46 Valencia								
<b>C. VALENCIANA</b>								
<b>30 R. DE MURCIA</b>	250	250	250	100,0	10,0	10,0	10,0	100,0
6 Badajoz 10 Cáceres		90	85	85	3,6	3,3	3,4	
<b>EXTREMADURA</b>	70	65	65		2,8	2,4	2,6	
<b>EXTREMADURA</b>	160	150	150	100,0	6,4	5,7	6,0	105,3
4 Almería 11 Cádiz 14 Córdoba 18 Granada 21 Huelva 23 Jaén 29 Málaga 41 Sevilla								
<b>ANDALUCÍA</b>		100	120	120,0		3,1	3,3	
<b>ANDALUCÍA</b>		100	120	120,0		3,1	3,3	107,4
35 Palmas (Las) 38 S. C. Tenerife								
<b>CANARIAS</b>								
SUMA PROV. EST. OTRAS PROVINC.	2.325	2.010	2.084	103,7	70,5	61,5	67,0	109,1
<b>ESPAÑA</b>	2.325	2.010	2.084	103,7	70,5	61,5	67,0	109,1

AVANCES DE SUPERFICIE Y PRODUCCIÓN

CEBOLLA GRANO Y MEDIO GRANO

2011 SEPTIEMBRE

PROVINCIAS Y CC-AA	SUPERFICIES (HA)				PRODUCCIONES (1000 TM)			
	2009	2010	2011	2011	2009	2010	2011	2011
	DEFINITIVO	PROVISIONAL	6	2010=100	DEFINITIVO	PROVISIONAL	9	2010=100
15 A Coruña 27 Lugo 32 Ourense 36 Pontevedra								
<b>GALICIA</b>								
<b>33 P. DE ASTURIAS</b>								
<b>39 CANTABRIA</b>		9	9	100,0		0,1	0,2	155,8
1 Álava 20 Guipúzcoa 48 Vizcaya		20	20	20	0,4	0,4	0,4	
<b>PAIS VASCO</b>	<b>60</b>	<b>60</b>	<b>60</b>	<b>100,0</b>	<b>1,1</b>	<b>1,1</b>	<b>1,1</b>	<b>93,8</b>
<b>31 NAVARRA</b>	<b>232</b>	<b>227</b>			<b>12,2</b>	<b>14,3</b>		
<b>26 LA RIOJA</b>	<b>34</b>	<b>35</b>	<b>30</b>	<b>85,7</b>	<b>2,3</b>	<b>2,1</b>	<b>2,0</b>	<b>95,2</b>
22 Huesca 44 Teruel 50 Zaragoza	103	244	128	4,4	9,8	5,8		
<b>ARAGÓN</b>	<b>333</b>	<b>587</b>	<b>428</b>	<b>72,9</b>	<b>12,5</b>	<b>27,1</b>	<b>17,8</b>	<b>65,5</b>
8 Barcelona 17 Girona 25 Lleida 43 Tarragona	22	40	40	0,6	0,8	0,8		
	194	60	35	9,4	4,1	2,3		
<b>CATALUÑA</b>	<b>216</b>	<b>245</b>	<b>175</b>	<b>71,4</b>	<b>10,0</b>	<b>8,8</b>	<b>7,6</b>	<b>86,4</b>
<b>7 BALEARES</b>	<b>148</b>	<b>140</b>	<b>175</b>	<b>125,0</b>	<b>4,4</b>	<b>4,3</b>	<b>5,1</b>	<b>118,6</b>
5 Ávila 9 Burgos 24 León 34 Palencia 37 Salamanca 40 Segovia 42 Soria 47 Valladolid 49 Zamora		371	600		27,8	45,7		
	5	5	5	0,1	0,1	0,1		
	9	6	9	0,2	0,1	0,2		
	488	500	550	19,0	19,0	21,5		
	36	35	35	1,4	1,6	1,4		
<b>CASTILLA Y LEÓN</b>	<b>538</b>	<b>917</b>	<b>1.199</b>	<b>130,8</b>	<b>20,8</b>	<b>48,6</b>	<b>68,8</b>	<b>141,5</b>
<b>28 MADRID</b>	<b>37</b>	<b>25</b>	<b>3</b>	<b>12,0</b>	<b>1,5</b>	<b>1,0</b>	<b>0,1</b>	<b>12,0</b>
2 Albacete 13 Ciudad Real 16 Cuenca 19 Guadalajara 45 Toledo	5.700	5.500	6.150	399,0	343,8	461,3		
	1.300	1.100	1.100	91,0	66,0	66,0		
	826	700	1.000	52,0	36,0	75,0		
		5	5		0,2	0,2		
	854	853	910	44,9	46,6	48,2		
<b>CASTILLA-MANCHA</b>	<b>8.680</b>	<b>8.158</b>	<b>9.165</b>	<b>112,3</b>	<b>586,9</b>	<b>492,5</b>	<b>650,7</b>	<b>132,1</b>
3 Alicante 12 Castellón 46 Valencia	115	90	90	3,7	3,2	3,2		
	57	64	60	1,5	1,6	1,6		
	104	52	42	4,5	3,2	1,9		
<b>C. VALENCIANA</b>	<b>276</b>	<b>206</b>	<b>192</b>	<b>93,2</b>	<b>9,7</b>	<b>7,9</b>	<b>6,7</b>	<b>84,8</b>
<b>30 R. DE MURCIA</b>	<b>402</b>	<b>383</b>	<b>383</b>	<b>100,0</b>	<b>17,3</b>	<b>14,6</b>	<b>14,6</b>	<b>100,0</b>
6 Badajoz 10 Cáceres								
<b>EXTREMADURA</b>								
4 Almería 11 Cádiz 14 Córdoba 18 Granada 21 Huelva 23 Jaén 29 Málaga 41 Sevilla	28	35	36	0,4	0,5	0,5		
	260	210	135	11,1	5,8	4,8		
	533	375	400	23,4	20,6	22,0		
	220	233	202	9,7	10,4	7,6		
	32	35	35	0,8	0,8	0,8		
	146	115	155	5,9	4,7	6,3		
	510	350	470	11,6	19,0	16,5		
	460	300	275	22,2	11,3	11,6		
<b>ANDALUCÍA</b>	<b>2.189</b>	<b>1.653</b>	<b>1.708</b>	<b>103,3</b>	<b>84,9</b>	<b>73,1</b>	<b>69,9</b>	<b>95,7</b>
35 Palmas (Las) 38 S. C. Tenerife								
<b>CANARIAS</b>								
SUMA PROV. EST. OTRAS PROVINC.	13.145	12.645	13.527	107,0	763,6	695,6	844,6	121,4
<b>ESPAÑA</b>	<b>13.145</b>	<b>12.645</b>	<b>13.527</b>	<b>107,0</b>	<b>763,6</b>	<b>695,6</b>	<b>844,6</b>	<b>121,4</b>

AVANCES DE SUPERFICIE Y PRODUCCIÓN

ENDIVIAS

2011 SEPTIEMBRE

PROVINCIAS Y CC-AA	SUPERFICIES (HA)				PRODUCCIONES (1000 TM)			
	2009	2010	2011	2011	2009	2010	2011	2011
	DEFINITIVO	PROVISIONAL	8	2010=100	DEFINITIVO	PROVISIONAL	9	2010=100
15 A Coruña 27 Lugo 32 Ourense 36 Pontevedra								
<b>GALICIA</b>								
<b>33 P. DE ASTURIAS</b>								
<b>39 CANTABRIA</b>								
1 Álava 20 Guipúzcoa 48 Vizcaya								
<b>PAIS VASCO</b>								
<b>31 NAVARRA</b>	50	48	45	93,8	1,2	1,3	1,2	96,3
<b>26 LA RIOJA</b>								
22 Huesca 44 Teruel 50 Zaragoza	75		115		1,6		2,3	
<b>ARAGÓN</b>	75		115	0,0	1,6		2,3	
8 Barcelona 17 Girona 25 Lleida 43 Tarragona	1	6			0,0	0,1		
<b>CATALUÑA</b>	1	6			0,0	0,1		
<b>7 BALEARES</b>								
5 Ávila 9 Burgos 24 León 34 Palencia 37 Salamanca 40 Segovia 42 Soria 47 Valladolid 49 Zamora	2				0,0			
<b>CASTILLA Y LEÓN</b>	192	202	250	123,8	4,7	5,0	6,0	121,3
<b>28 MADRID</b>								
2 Albacete 13 Ciudad Real 16 Cuenca 19 Guadalajara 45 Toledo	11				0,3			
<b>CASTILLA-MANCHA</b>	11	7			0,3	0,1		
3 Alicante 12 Castellón 46 Valencia								
<b>C. VALENCIANA</b>								
<b>30 R. DE MURCIA</b>								
6 Badajoz 10 Cáceres								
<b>EXTREMADURA</b>								
4 Almería 11 Cádiz 14 Córdoba 18 Granada 21 Huelva 23 Jaén 29 Málaga 41 Sevilla	2				0,0			
<b>ANDALUCÍA</b>	26	5	5	100,0	0,3	0,1	0,1	92,6
35 Palmas (Las) 38 S. C. Tenerife								
<b>CANARIAS</b>								
SUMA PROV. EST. OTRAS PROVINC.	355	268	415	154,9	8,2	6,5	9,6	148,0
<b>ESPAÑA</b>	355	268	415	154,9	8,2	6,5	9,6	148,0

AVANCES DE SUPERFICIE Y PRODUCCIÓN

ESPINACAS

2011 SEPTIEMBRE

PROVINCIAS Y CC-AA	SUPERFICIES (HA)				PRODUCCIONES (1000 TM)			
	2009	2010	2011	2011	2009	2010	2011	2011
	DEFINITIVO	PROVISIONAL	9	2010=100	DEFINITIVO	PROVISIONAL	6	2010=100
15 A Coruña	1	1	1		0,0	0,0	0,0	
27 Lugo								
32 Ourense								
36 Pontevedra	3	3	3		0,1	0,1	0,1	
<b>GALICIA</b>	<b>4</b>	<b>4</b>	<b>4</b>	<b>108,8</b>	<b>0,1</b>	<b>0,1</b>	<b>0,1</b>	<b>92,0</b>
<b>33 P. DE ASTURIAS</b>	<b>2</b>	<b>2</b>	<b>2</b>	<b>100,0</b>	<b>0,0</b>	<b>0,0</b>	<b>0,0</b>	
<b>39 CANTABRIA</b>			<b>3</b>				<b>0,0</b>	
1 Álava	29	29	29		0,2	0,2	0,2	
20 Guipúzcoa	2	2	2		0,0	0,0	0,0	
48 Vizcaya	2	2	2		0,0	0,0	0,0	
<b>PAIS VASCO</b>	<b>33</b>	<b>33</b>	<b>33</b>	<b>100,0</b>	<b>0,3</b>	<b>0,3</b>	<b>0,3</b>	<b>100,0</b>
<b>31 NAVARRA</b>	<b>528</b>	<b>630</b>	<b>655</b>	<b>104,0</b>	<b>11,4</b>	<b>13,5</b>	<b>14,3</b>	<b>106,6</b>
<b>26 LA RIOJA</b>	<b>14</b>	<b>14</b>	<b>12</b>	<b>85,7</b>	<b>0,3</b>	<b>0,3</b>	<b>0,3</b>	<b>86,2</b>
22 Huesca	86	40	161		1,2	0,6	1,7	
44 Teruel								
50 Zaragoza			1				0,0	
<b>ARAGÓN</b>	<b>86</b>	<b>40</b>	<b>162</b>	<b>405,0</b>	<b>1,2</b>	<b>0,6</b>	<b>1,7</b>	<b>302,5</b>
8 Barcelona	116	100	72		1,4	1,3	1,0	
17 Girona	20	20	22		0,3	0,4	0,3	
25 Lleida	75	36	36		1,2	0,6		
43 Tarragona	98	98	105		1,4	1,4	1,5	
<b>CATALUÑA</b>	<b>309</b>	<b>254</b>	<b>235</b>	<b>92,6</b>	<b>4,3</b>	<b>3,6</b>	<b>2,8</b>	<b>78,4</b>
<b>7 BALEARES</b>	<b>12</b>	<b>10</b>	<b>15</b>	<b>150,0</b>	<b>0,2</b>	<b>0,2</b>	<b>0,3</b>	<b>172,2</b>
5 Ávila	1		1		0,0		0,0	
9 Burgos								
24 León	1				0,0			
34 Palencia								
37 Salamanca	4	4	4		0,1	0,1	0,1	
40 Segovia								
42 Soria								
47 Valladolid	15	345	250		0,2	4,7	3,0	
49 Zamora	4	3	3		0,1	0,1	0,1	
<b>CASTILLA Y LEÓN</b>	<b>25</b>	<b>352</b>	<b>258</b>	<b>73,3</b>	<b>0,4</b>	<b>4,8</b>	<b>3,1</b>	<b>65,5</b>
<b>28 MADRID</b>								
2 Albacete	431	380	350		10,8	12,5	11,6	
13 Ciudad Real	10	10	11		0,2	0,2	0,2	
16 Cuenca	1				0,0			
19 Guadalajara								
45 Toledo	17	17	17		0,3	0,3	0,3	
<b>CASTILLA-MANCHA</b>	<b>459</b>	<b>407</b>	<b>378</b>	<b>92,9</b>	<b>11,3</b>	<b>13,0</b>	<b>12,0</b>	<b>92,5</b>
3 Alicante	101	80	80		2,5	2,0	1,9	
12 Castellón	20	22	25		0,4	0,4		
46 Valencia	80	80	80		1,4	0,9		
<b>C. VALENCIANA</b>	<b>201</b>	<b>182</b>	<b>185</b>	<b>101,6</b>	<b>4,4</b>	<b>3,2</b>	<b>1,9</b>	<b>58,6</b>
<b>30 R. DE MURCIA</b>	<b>64</b>	<b>75</b>	<b>75</b>	<b>100,0</b>	<b>1,2</b>	<b>1,4</b>	<b>1,4</b>	<b>100,0</b>
6 Badajoz	343	235	335		6,4	4,4	5,0	
10 Cáceres	11	9			0,2	0,1		
<b>EXTREMADURA</b>	<b>354</b>	<b>244</b>	<b>335</b>	<b>137,3</b>	<b>6,6</b>	<b>4,5</b>	<b>5,0</b>	<b>111,2</b>
4 Almería	2	247	110		0,0	3,2	1,4	
11 Cádiz	4	31	20		0,1	0,7	0,5	
14 Córdoba	164	160	210		3,3	3,2	4,2	
18 Granada	46	45	45		0,5	0,6	0,6	
21 Huelva	4	3	3		0,1	0,1	0,1	
23 Jaén	44	40	40		0,7	0,6	0,6	
29 Málaga	19	19	17		0,4	0,4	0,3	
41 Sevilla	12	45	40		0,2	0,7	0,8	
<b>ANDALUCÍA</b>	<b>295</b>	<b>590</b>	<b>485</b>	<b>82,2</b>	<b>5,2</b>	<b>9,5</b>	<b>8,4</b>	<b>89,0</b>
35 Palmas (Las)	24	25	35		0,4	0,6	0,6	
38 S. C. Tenerife	31	30	30		0,6	0,6	0,6	
<b>CANARIAS</b>	<b>55</b>	<b>55</b>	<b>65</b>	<b>118,2</b>	<b>1,0</b>	<b>1,2</b>	<b>1,2</b>	<b>100,0</b>
SUMA PROV. EST. OTRAS PROVINC.	2.441	2.892	2.903	100,4	48,0	56,1	52,9	94,4
							1,9	0,0
<b>ESPAÑA</b>	<b>2.441</b>	<b>2.892</b>	<b>2.903</b>	<b>100,4</b>	<b>48,0</b>	<b>56,1</b>	<b>54,8</b>	<b>97,7</b>

AVANCES DE SUPERFICIE Y PRODUCCIÓN

CHAMPIÑÓN

2011 SEPTIEMBRE

PROVINCIAS Y CC-AA	SUPERFICIES (HA)				PRODUCCIONES (1000 TM)			
	2010	2011	2012	2012	2010	2011	2012	2012
	PROVISIONAL	PROVISIONAL		2011=100	PROVISIONAL	PROVISIONAL		2011=100
15 A Coruña								
27 Lugo		1	1			0,1		
32 Ourense								
36 Pontevedra								
<b>GALICIA</b>		<b>1</b>	<b>1</b>	<b>120,0</b>		<b>0,1</b>		
<b>33 P. DE ASTURIAS</b>								
<b>39 CANTABRIA</b>								
1 Álava								
20 Guipúzcoa								
48 Vizcaya								
<b>PAIS VASCO</b>								
<b>31 NAVARRA</b>	<b>9</b>	<b>9</b>	<b>9</b>	<b>100,0</b>	<b>3,3</b>	<b>2,6</b>		
<b>26 LA RIOJA</b>	<b>58</b>	<b>214</b>	<b>214</b>	<b>100,0</b>	<b>62,0</b>	<b>61,0</b>		
22 Huesca								
44 Teruel								
50 Zaragoza								
<b>ARAGÓN</b>								
8 Barcelona								
17 Girona								
25 Lleida								
43 Tarragona	1	3	3		0,1	0,6		
<b>CATALUÑA</b>	<b>1</b>	<b>3</b>	<b>3</b>	<b>100,0</b>	<b>0,1</b>	<b>0,6</b>		
<b>7 BALEARES</b>	<b>7</b>	<b>7</b>	<b>7</b>	<b>100,0</b>	<b>1,5</b>	<b>1,2</b>		
5 Ávila								
9 Burgos								
24 León								
34 Palencia								
37 Salamanca								
40 Segovia								
42 Soria								
47 Valladolid								
49 Zamora								
<b>CASTILLA Y LEÓN</b>								
<b>28 MADRID</b>								
2 Albacete	61	66	66		15,3	18,2		
13 Ciudad Real								
16 Cuenca	159	159	159		40,0	40,0		
19 Guadalajara								
45 Toledo								
<b>CASTILLA-MANCHA</b>	<b>220</b>	<b>225</b>	<b>225</b>	<b>100,0</b>	<b>55,3</b>	<b>58,2</b>		
3 Alicante								
12 Castellón								
46 Valencia	3	3	3		0,2	0,2		
<b>C. VALENCIANA</b>	<b>3</b>	<b>3</b>	<b>3</b>	<b>100,0</b>	<b>0,2</b>	<b>0,2</b>		
<b>30 R. DE MURCIA</b>								
6 Badajoz								
10 Cáceres								
<b>EXTREMADURA</b>								
4 Almería								
11 Cádiz								
14 Córdoba								
18 Granada	1	1	1		0,3	0,3		
21 Huelva								
23 Jaén								
29 Málaga								
41 Sevilla								
<b>ANDALUCÍA</b>	<b>1</b>	<b>1</b>	<b>1</b>	<b>100,0</b>	<b>0,3</b>	<b>0,3</b>		
35 Palmas (Las)								
38 S. C. Tenerife								
<b>CANARIAS</b>								
SUMA PROV. EST. OTRAS PROVINC.	299	463	463	100,0	122,7	124,0		
<b>ESPAÑA</b>	<b>299</b>	<b>463</b>	<b>463</b>	<b>100,0</b>	<b>122,7</b>	<b>124,0</b>		



AVANCES DE SUPERFICIE Y PRODUCCIÓN

OTRAS SETAS

2011 SEPTIEMBRE

PROVINCIAS Y CC-AA	SUPERFICIES (HA)				PRODUCCIONES (1000 TM)			
	2010	2011	2012	2012	2010	2011	2012	2012
	PROVISIONAL	PROVISIONAL		2011=100	PROVISIONAL	PROVISIONAL		2011=100
15 A Coruña 27 Lugo 32 Ourense 36 Pontevedra								
<b>GALICIA</b>								
<b>33 P. DE ASTURIAS</b>								
<b>39 CANTABRIA</b>								
1 Álava 20 Guipúzcoa 48 Vizcaya								
<b>PAIS VASCO</b>								
<b>31 NAVARRA</b>		2	1	50,0		0,1		
<b>26 LA RIOJA</b>	10	40	40	100,0	4,5	5,1		
22 Huesca 44 Teruel 50 Zaragoza								
<b>ARAGÓN</b>								
8 Barcelona 17 Girona 25 Lleida 43 Tarragona								
<b>CATALUÑA</b>								
<b>7 BALEARES</b>								
5 Ávila 9 Burgos 24 León 34 Palencia 37 Salamanca 40 Segovia 42 Soria 47 Valladolid 49 Zamora								
<b>CASTILLA Y LEÓN</b>								
<b>28 MADRID</b>								
2 Albacete 13 Ciudad Real 16 Cuenca 19 Guadalajara 45 Toledo	3	4	4		0,6	0,9		
<b>CASTILLA-MANCHA</b>	6	29	29	100,0	1,1	6,9		
3 Alicante 12 Castellón 46 Valencia								
<b>C. VALENCIANA</b>								
<b>30 R. DE MURCIA</b>								
6 Badajoz 10 Cáceres								
<b>EXTREMADURA</b>								
4 Almería 11 Cádiz 14 Córdoba 18 Granada 21 Huelva 23 Jaén 29 Málaga 41 Sevilla	1	1	1		0,1	0,1		
<b>ANDALUCÍA</b>	4	4	4	100,0	0,2	0,2		
35 Palmas (Las) 38 S. C. Tenerife								
<b>CANARIAS</b>								
SUMA PROV. EST. OTRAS PROVINC.	20	75	74	98,7	5,8	12,3		
<b>ESPAÑA</b>	20	75	74	98,7	5,8	12,3		

AVANCES DE SUPERFICIE Y PRODUCCIÓN

BRÓCOLI

2011 SEPTIEMBRE

PROVINCIAS Y CC-AA	SUPERFICIES (HA)				PRODUCCIONES (1000 TM)			
	2010	2011	2012	2012	2010	2011	2012	2012
	PROVISIONAL	PROVISIONAL		2011=100	PROVISIONAL	PROVISIONAL		2011=100
15 A Coruña 27 Lugo 32 Ourense 36 Pontevedra								
<b>GALICIA</b>								
<b>33 P. DE ASTURIAS</b>								
<b>39 CANTABRIA</b>		2	4	200,0		0,1		
1 Álava 20 Guipúzcoa 48 Vizcaya								
<b>PAIS VASCO</b>								
<b>31 NAVARRA</b>	4.288	4.268	4.563	106,9	48,9	46,9		
<b>26 LA RIOJA</b>	190	200	220	110,0	2,4	2,3		
22 Huesca 44 Teruel 50 Zaragoza			10				6,0	
<b>ARAGÓN</b>	0	200	160	80,0	0,0	6,0		
8 Barcelona 17 Girona 25 Lleida 43 Tarragona	50	50	45		0,9	0,9		
<b>CATALUÑA</b>	50	114	109	95,6	0,9	2,4		
<b>7 BALEARES</b>								
5 Ávila 9 Burgos 24 León 34 Palencia 37 Salamanca 40 Segovia 42 Soria 47 Valladolid 49 Zamora		14	15			0,2		
<b>CASTILLA Y LEÓN</b>	60	60	30		0,9	0,9		
<b>28 MADRID</b>								
2 Albacete 13 Ciudad Real 16 Cuenca 19 Guadalajara 45 Toledo	2.200	2.050	2.325		22,0	22,6		
<b>CASTILLA-MANCHA</b>	2.202	2.069	2.325	112,4	22,0	22,8		
3 Alicante 12 Castellón 46 Valencia	2.100	1.900	2.375		37,0	41,8		
<b>C. VALENCIANA</b>	2.152	1.955	2.432	124,4	38,2	43,1		
<b>30 R. DE MURCIA</b>	10.308	10.308	10.308	100,0	164,9	164,9		
6 Badajoz 10 Cáceres	950	807	2.000		6,7	6,5		
<b>EXTREMADURA</b>	950	807	2.000	247,8	6,7	6,5		
4 Almería 11 Cádiz 14 Córdoba 18 Granada 21 Huelva 23 Jaén 29 Málaga 41 Sevilla	445	475	475		10,0	12,8		
<b>ANDALUCÍA</b>	3.165	1.998	1.978	99,0	82,9	62,1		
35 Palmas (Las) 38 S. C. Tenerife								
<b>CANARIAS</b>								
SUMA PROV. EST. OTRAS PROVINC.	23.369	21.999	24.153	109,8	368,0	358,3		
<b>ESPAÑA</b>	23.369	21.999	24.153	109,8	368,0	358,3		

AVANCES DE SUPERFICIE Y PRODUCCIÓN

APIO

2011 SEPTIEMBRE

PROVINCIAS Y CC-AA	SUPERFICIES (HA)				PRODUCCIONES (1000 TM)			
	2010	2011	2012	2012	2010	2011	2012	2012
	PROVISIONAL	PROVISIONAL		2011=100	PROVISIONAL	PROVISIONAL		2011=100
15 A Coruña 27 Lugo 32 Ourense 36 Pontevedra								
<b>GALICIA</b>								
<b>33 P. DE ASTURIAS</b>								
<b>39 CANTABRIA</b>		2	2	100,0		0,0		
1 Álava 20 Guipúzcoa 48 Vizcaya								
<b>PAIS VASCO</b>								
<b>31 NAVARRA</b>								
<b>26 LA RIOJA</b>	20	19	17	89,5	0,6	0,6		
22 Huesca 44 Teruel 50 Zaragoza								
<b>ARAGÓN</b>								
8 Barcelona 17 Girona 25 Lleida 43 Tarragona	86 13 8 120	122 11 4 134	82 11 4 134		2,3 0,7 0,2 4,5	3,2 0,6 0,1 5,0		
<b>CATALUÑA</b>	<b>227</b>	<b>271</b>	<b>231</b>	<b>85,2</b>	<b>7,7</b>	<b>8,9</b>		
<b>7 BALEARES</b>	<b>10</b>	<b>17</b>	<b>17</b>	<b>100,0</b>	<b>0,2</b>	<b>0,3</b>		
5 Ávila 9 Burgos 24 León 34 Palencia 37 Salamanca 40 Segovia 42 Soria 47 Valladolid 49 Zamora								
<b>CASTILLA Y LEÓN</b>								
<b>28 MADRID</b>	<b>1</b>	<b>1</b>	<b>1</b>	<b>100,0</b>	<b>0,0</b>	<b>0,0</b>		
2 Albacete 13 Ciudad Real 16 Cuenca 19 Guadalajara 45 Toledo								
<b>CASTILLA-MANCHA</b>	<b>2</b>	<b>3</b>			<b>0,0</b>	<b>0,0</b>		
3 Alicante 12 Castellón 46 Valencia	180 4 10	180 4 10	180 5 10		14,4 0,1 0,3	10,5 0,1 0,3		
<b>C. VALENCIANA</b>	<b>194</b>	<b>194</b>	<b>195</b>	<b>100,5</b>	<b>14,8</b>	<b>10,9</b>		
<b>30 R. DE MURCIA</b>	<b>810</b>	<b>765</b>	<b>765</b>	<b>100,0</b>	<b>49,9</b>	<b>45,9</b>		
6 Badajoz 10 Cáceres								
<b>EXTREMADURA</b>								
4 Almería 11 Cádiz 14 Córdoba 18 Granada 21 Huelva 23 Jaén 29 Málaga 41 Sevilla	50 11 10 37 4 24 5	50 16 4 37 4 26 25	50 12 4 37 4 26 50		1,2 0,3 0,3 1,3 0,5 0,1	1,2 0,4 0,1 1,3 0,6 0,5		
<b>ANDALUCÍA</b>	<b>137</b>	<b>158</b>	<b>183</b>	<b>115,8</b>	<b>3,7</b>	<b>4,1</b>		
35 Palmas (Las) 38 S. C. Tenerife	10 4	7 4	7 4		0,3 0,1	0,3 0,1		
<b>CANARIAS</b>	<b>14</b>	<b>11</b>	<b>11</b>	<b>100,0</b>	<b>0,4</b>	<b>0,4</b>		
SUMA PROV. EST. OTRAS PROVINC.	1.415	1.441	1.422	98,7	77,4	71,1		
<b>ESPAÑA</b>	<b>1.415</b>	<b>1.441</b>	<b>1.422</b>	<b>98,7</b>	<b>77,4</b>	<b>71,1</b>		

AVANCES DE SUPERFICIE Y PRODUCCIÓN

PEPINILLO

2011 SEPTIEMBRE

PROVINCIAS Y CC-AA	SUPERFICIES (HA)				PRODUCCIONES (1000 TM)				
	2009	2010	2011	2011	2009	2010	2011	2011	
	DEFINITIVO	PROVISIONAL	6	2010=100	DEFINITIVO	PROVISIONAL	9	2010=100	
15 A Coruña									
27 Lugo									
32 Ourense									
36 Pontevedra									
<b>GALICIA</b>									
<b>33 P. DE ASTURIAS</b>									
<b>39 CANTABRIA</b>									
1 Álava									
20 Guipúzcoa									
48 Vizcaya									
<b>PAIS VASCO</b>									
<b>31 NAVARRA</b>									
<b>26 LA RIOJA</b>									
22 Huesca									
44 Teruel									
50 Zaragoza		1				0,0			
<b>ARAGÓN</b>		<b>1</b>				<b>0,0</b>			
8 Barcelona		5				0,1			
17 Girona		3	3			0,1	0,1		
25 Lleida		3	3			0,0	0,0		
43 Tarragona				1				0,0	
<b>CATALUÑA</b>		<b>11</b>	<b>6</b>	<b>1</b>	<b>17,5</b>	<b>0,2</b>	<b>0,1</b>	<b>0,0</b>	
<b>7 BALEARES</b>									
5 Ávila		1	2	1		0,0	0,0	0,0	
9 Burgos									
24 León									
34 Palencia									
37 Salamanca									
40 Segovia									
42 Soria									
47 Valladolid									
49 Zamora									
<b>CASTILLA Y LEÓN</b>		<b>1</b>	<b>2</b>	<b>1</b>	<b>50,0</b>	<b>0,0</b>	<b>0,0</b>	<b>0,0</b>	
<b>28 MADRID</b>									
2 Albacete									
13 Ciudad Real									
16 Cuenca									
19 Guadalajara									
45 Toledo			6				0,1		
<b>CASTILLA-MANCHA</b>			<b>6</b>				<b>0,1</b>		
3 Alicante			4	2			0,1	0,0	
12 Castellón		12	1	1		0,2	0,0	0,0	
46 Valencia		1				0,0			
<b>C. VALENCIANA</b>		<b>13</b>	<b>5</b>	<b>3</b>	<b>60,0</b>	<b>0,2</b>	<b>0,1</b>	<b>0,0</b>	
<b>30 R. DE MURCIA</b>									
6 Badajoz									
10 Cáceres									
<b>EXTREMADURA</b>									
4 Almería									
11 Cádiz									
14 Córdoba		11	15	26		0,1	0,2	0,3	
18 Granada			2				0,1		
21 Huelva		1	1			0,0	0,0		
23 Jaén		6	5	10		0,1	0,1	0,1	
29 Málaga		14		13		0,2		0,1	
41 Sevilla		5	4	10		0,0	0,0	0,1	
<b>ANDALUCÍA</b>		<b>37</b>	<b>27</b>	<b>59</b>	<b>218,5</b>	<b>0,5</b>	<b>0,4</b>	<b>0,6</b>	
35 Palmas (Las)				2				0,0	
38 S. C. Tenerife									
<b>CANARIAS</b>		<b>0</b>	<b>0</b>	<b>2</b>		<b>0,0</b>	<b>0,0</b>	<b>0,0</b>	
SUMA PROV. EST. OTRAS PROVINC.		63	46	66	144,4	1,0	0,7	0,7	107,7
<b>ESPAÑA</b>		<b>63</b>	<b>46</b>	<b>66</b>	<b>144,4</b>	<b>1,0</b>	<b>0,7</b>	<b>0,7</b>	<b>107,7</b>

AVANCES DE SUPERFICIE Y PRODUCCIÓN

BERENJENA

2011 SEPTIEMBRE

PROVINCIAS Y CC-AA	SUPERFICIES (HA)				PRODUCCIONES (1000 TM)			
	2010	2011	2012	2012	2010	2011	2012	2012
	PROVISIONAL	PROVISIONAL	9	2011=100	PROVISIONAL	PROVISIONAL	2011=100	2011=100
15 A Coruña	4	4	4		0,2	0,2		
27 Lugo	1	1	1		0,1	0,1		
32 Ourense	1	1	1		0,1	0,1		
36 Pontevedra	3	3	3		0,2	0,2		
<b>GALICIA</b>	<b>9</b>	<b>9</b>	<b>9</b>	<b>100,0</b>	<b>0,5</b>	<b>0,5</b>		
<b>33 P. DE ASTURIAS</b>								
<b>39 CANTABRIA</b>								
1 Álava								
20 Guipúzcoa								
48 Vizcaya								
<b>PAIS VASCO</b>	<b>0</b>	<b>0</b>	<b>0</b>	<b>0,0</b>	<b>0,0</b>	<b>0,0</b>		
<b>31 NAVARRA</b>	<b>98</b>	<b>100</b>	<b>100</b>	<b>100,0</b>	<b>3,3</b>	<b>4,5</b>		
<b>26 LA RIOJA</b>	<b>4</b>	<b>4</b>	<b>4</b>	<b>100,0</b>	<b>0,1</b>	<b>0,1</b>		
22 Huesca								
44 Teruel								
50 Zaragoza		5	10			0,3		
<b>ARAGÓN</b>	<b>0</b>	<b>5</b>	<b>10</b>	<b>200,0</b>	<b>0,0</b>	<b>0,3</b>		
8 Barcelona	50	70	70		0,9	1,6		
17 Girona	30	30			0,8	0,8		
25 Lleida	95	50	50		2,3	1,2		
43 Tarragona	125	112			3,2	3,3		
<b>CATALUÑA</b>	<b>300</b>	<b>262</b>	<b>120</b>	<b>45,8</b>	<b>7,2</b>	<b>6,8</b>		
<b>7 BALEARES</b>	<b>45</b>	<b>25</b>	<b>25</b>	<b>100,0</b>	<b>1,0</b>	<b>0,6</b>		
5 Ávila		3	3			0,0		
9 Burgos								
24 León								
34 Palencia								
37 Salamanca	2				0,0			
40 Segovia	5	6	6		0,1	0,1		
42 Soria								
47 Valladolid	5	5			0,1	0,1		
49 Zamora	1				0,1			
<b>CASTILLA Y LEÓN</b>	<b>13</b>	<b>14</b>	<b>9</b>	<b>64,3</b>	<b>0,3</b>	<b>0,2</b>		
<b>28 MADRID</b>				<b>0,0</b>				
2 Albacete	12	10	10		0,3	0,2		
13 Ciudad Real	61	65	65		1,8	2,0		
16 Cuenca								
19 Guadalajara								
45 Toledo	12	15	15		0,2	0,3		
<b>CASTILLA-MANCHA</b>	<b>85</b>	<b>90</b>	<b>90</b>	<b>100,0</b>	<b>2,3</b>	<b>2,5</b>		
3 Alicante	50	50	50		1,5	1,5		
12 Castellón	50	65			0,9	1,2		
46 Valencia	70	50			4,9	2,3		
<b>C. VALENCIANA</b>	<b>170</b>	<b>165</b>	<b>50</b>	<b>30,3</b>	<b>7,3</b>	<b>4,9</b>		
<b>30 R. DE MURCIA</b>	<b>67</b>	<b>68</b>	<b>68</b>	<b>100,0</b>	<b>2,5</b>	<b>2,6</b>		
6 Badajoz	28	25			1,8	1,8		
10 Cáceres	9	8			0,6	0,6		
<b>EXTREMADURA</b>	<b>37</b>	<b>33</b>	<b>0</b>	<b>0,0</b>	<b>2,4</b>	<b>2,3</b>		
4 Almería	1.824	1.924	1.924		139,7	148,6		
11 Cádiz	356	370	370		11,0	11,7		
14 Córdoba	120	95	95		3,3	2,6		
18 Granada	41	55	55		1,5	2,1		
21 Huelva	5	5	5		0,2	0,1		
23 Jaén	132	105	105		2,8	2,8		
29 Málaga	275	155	186		15,8	6,6		
41 Sevilla	35	25	35		1,2	1,5		
<b>ANDALUCÍA</b>	<b>2.788</b>	<b>2.734</b>	<b>2.775</b>	<b>101,5</b>	<b>175,6</b>	<b>175,9</b>		
35 Palmas (Las)	32	20	30		1,5	1,3		
38 S. C. Tenerife	15	16	16		0,7	0,7		
<b>CANARIAS</b>	<b>47</b>	<b>36</b>	<b>46</b>	<b>127,8</b>	<b>2,2</b>	<b>2,0</b>		
SUMA PROV. EST.	3.663	3.545	3.306	93,3	204,9	203,3		
OTRAS PROVINC.			293	0,0				
<b>ESPAÑA</b>	<b>3.663</b>	<b>3.545</b>	<b>3.599</b>	<b>101,5</b>	<b>204,9</b>	<b>203,3</b>		

AVANCES DE SUPERFICIE Y PRODUCCIÓN

CALABAZA

2011 SEPTIEMBRE

PROVINCIAS Y CC-AA	SUPERFICIES (HA)				PRODUCCIONES (1000 TM)			
	2009	2010	2011	2011	2009	2010	2011	2011
	DEFINITIVO	PROVISIONAL	5	2010=100	DEFINITIVO	PROVISIONAL	9	2010=100
15 A Coruña 27 Lugo 32 Ourense 36 Pontevedra								
<b>GALICIA</b>								
<b>33 P. DE ASTURIAS</b>								
<b>39 CANTABRIA</b>	3	1	1	100,0	0,0	0,0	0,0	
1 Álava 20 Guipúzcoa 48 Vizcaya	1 7 8				0,0 0,1 0,1			
<b>PAIS VASCO</b>	16				0,3			
<b>31 NAVARRA</b>								
<b>26 LA RIOJA</b>	5	5	5	100,0	0,1	0,1	0,1	100,0
22 Huesca 44 Teruel 50 Zaragoza			1				0,0	
<b>ARAGÓN</b>			1				0,0	
8 Barcelona 17 Girona 25 Lleida 43 Tarragona	29 1 25 1	17 1 25 1	17 2 18 1		1,3 0,0 0,7 0,0	0,3 0,0 0,7 0,0	0,2 0,1 0,5 0,0	
<b>CATALUÑA</b>	55	44	38	86,4	2,0	1,0	0,9	88,3
<b>7 BALEARES</b>	29	36	35	97,2	0,4	0,6	0,6	96,2
5 Ávila 9 Burgos 24 León 34 Palencia 37 Salamanca 40 Segovia 42 Soria 47 Valladolid 49 Zamora	9 1   15 2  23	    15  203 15	2    15 140 16		0,2 0,0   0,3 0,0  0,8	    0,3  5,1 0,5	0,1    0,4 3,5 0,4	
<b>CASTILLA Y LEÓN</b>	50	233	173	74,2	1,4	5,9	4,3	73,8
<b>28 MADRID</b>	1	1	1	100,0	0,0	0,0	0,0	
2 Albacete 13 Ciudad Real 16 Cuenca 19 Guadalajara 45 Toledo	8 20 4  122	10    114	12 22   118		0,2 0,2 0,1  1,6	0,2    1,5	0,3 0,2   1,4	
<b>CASTILLA-MANCHA</b>	154	124	152	122,6	2,1	1,7	1,9	110,2
3 Alicante 12 Castellón 46 Valencia	187 56 263	60 60 290	60 67 306		6,1 0,9 5,3	1,8 1,1 7,5	1,8 1,2 4,4	
<b>C. VALENCIANA</b>	506	410	433	105,6	12,3	10,4	7,4	71,6
<b>30 R. DE MURCIA</b>	76	76	96	126,3	1,7	1,9	2,1	111,2
6 Badajoz 10 Cáceres	17 12	14 9	24 8		0,1 0,1	0,4 0,3	0,6 0,2	
<b>EXTREMADURA</b>	29	23	32	139,1	0,2	0,6	0,8	133,3
4 Almería 11 Cádiz 14 Córdoba 18 Granada 21 Huelva 23 Jaén 29 Málaga 41 Sevilla	12 25 34 9 22 68 65 16	17 15 35 9  60 42 10	27 20 30 13  70 25 15		0,2 0,5 1,0 0,4 0,3 2,0 2,0 0,6	0,4 0,1 1,1 0,4  1,7 2,9 0,5	0,5 0,4 0,9 0,5  2,0 0,8 1,4	
<b>ANDALUCÍA</b>	251	188	200	106,4	7,0	7,1	6,4	90,5
35 Palmas (Las) 38 S. C. Tenerife	286 185	285 180	420 190		11,5 4,5	11,0 4,5	17,0 4,7	
<b>CANARIAS</b>	471	465	610	131,2	16,0	15,5	21,7	140,0
SUMA PROV. EST. OTRAS PROVINC.	1.646	1.606	1.777	110,6	43,5	44,7	46,3	103,4
<b>ESPAÑA</b>	1.646	1.606	1.777	110,6	43,5	44,7	46,3	103,4

AVANCES DE SUPERFICIE Y PRODUCCIÓN

ZANAHORIA

2011 SEPTIEMBRE

PROVINCIAS Y CC-AA	SUPERFICIES (HA)				PRODUCCIONES (1000 TM)			
	2009	2010	2011	2011	2009	2010	2011	2011
	DEFINITIVO	PROVISIONAL	5	2010=100	DEFINITIVO	PROVISIONAL	9	2010=100
15 A Coruña	34	34	35		0,9	0,9	0,8	
27 Lugo	24	24	21		0,6	0,6	0,5	
32 Ourense	22	22	12		0,6	0,6	0,3	
36 Pontevedra	47	47	48		1,0	1,2	1,1	
<b>GALICIA</b>	<b>127</b>	<b>127</b>	<b>116</b>	<b>91,6</b>	<b>3,0</b>	<b>3,2</b>	<b>2,6</b>	<b>82,4</b>
<b>33 P. DE ASTURIAS</b>	<b>3</b>	<b>2</b>	<b>2</b>	<b>100,0</b>	<b>0,0</b>	<b>0,0</b>	<b>0,0</b>	<b>111,1</b>
<b>39 CANTABRIA</b>		<b>3</b>	<b>5</b>	<b>166,7</b>		<b>0,1</b>	<b>0,2</b>	<b>168,3</b>
1 Álava	34	34	34		2,2	2,2	2,2	
20 Guipúzcoa	14	14	14		0,3	0,3	0,3	
48 Vizcaya	12	12	12		0,2	0,2	0,2	
<b>PAIS VASCO</b>	<b>60</b>	<b>60</b>	<b>60</b>	<b>100,0</b>	<b>2,7</b>	<b>2,7</b>	<b>2,7</b>	<b>100,0</b>
<b>31 NAVARRA</b>	<b>15</b>	<b>15</b>	<b>15</b>	<b>100,0</b>	<b>1,0</b>	<b>0,9</b>	<b>1,0</b>	<b>111,1</b>
<b>26 LA RIOJA</b>	<b>81</b>	<b>85</b>	<b>109</b>	<b>128,2</b>	<b>7,9</b>	<b>8,0</b>	<b>9,5</b>	<b>118,8</b>
22 Huesca								
44 Teruel								
50 Zaragoza								
<b>ARAGÓN</b>								
8 Barcelona	62	77	63		1,1	1,3	1,0	
17 Girona	6	6	13		0,1	0,1	0,3	
25 Lleida	24	17	9		0,5	0,3	0,1	
43 Tarragona	21	23	23		0,5	0,5	0,5	
<b>CATALUÑA</b>	<b>113</b>	<b>123</b>	<b>108</b>	<b>87,8</b>	<b>2,2</b>	<b>2,2</b>	<b>1,9</b>	<b>86,4</b>
<b>7 BALEARES</b>	<b>94</b>	<b>90</b>	<b>80</b>	<b>88,9</b>	<b>2,7</b>	<b>2,7</b>	<b>2,3</b>	<b>85,2</b>
5 Ávila	50	55	80		2,8	3,0	4,4	
9 Burgos	36	35	38		2,2	1,2	1,3	
24 León								
34 Palencia								
37 Salamanca	7	7	7		0,1	0,2	0,1	
40 Segovia	1.125	1.030	1.030		78,8	77,0	72,1	
42 Soria	21	32	8		1,5	2,2	0,5	
47 Valladolid	1.140	990	1.150		74,1	54,5	80,5	
49 Zamora	102	59	5		6,1	4,1	0,4	
<b>CASTILLA Y LEÓN</b>	<b>2.481</b>	<b>2.208</b>	<b>2.318</b>	<b>105,0</b>	<b>165,5</b>	<b>142,2</b>	<b>159,3</b>	<b>112,0</b>
<b>28 MADRID</b>	<b>10</b>	<b>20</b>	<b>20</b>	<b>100,0</b>	<b>0,4</b>	<b>0,6</b>	<b>0,6</b>	<b>100,0</b>
2 Albacete	309	340	360		13,9	16,0	16,2	
13 Ciudad Real	8	8	7		0,3	0,3	0,3	
16 Cuenca	3				0,1			
19 Guadalajara								
45 Toledo	107	107	103		3,9	3,9	3,8	
<b>CASTILLA-MANCHA</b>	<b>427</b>	<b>455</b>	<b>470</b>	<b>103,3</b>	<b>18,2</b>	<b>20,2</b>	<b>20,2</b>	<b>100,4</b>
3 Alicante	209	200	180		13,6	12,0	10,6	
12 Castellón	4	7	10		0,1	0,2	0,2	
46 Valencia	12	10	10		0,4	0,5	0,5	
<b>C. VALENCIANA</b>	<b>225</b>	<b>217</b>	<b>200</b>	<b>92,2</b>	<b>14,1</b>	<b>12,7</b>	<b>11,3</b>	<b>89,3</b>
<b>30 R. DE MURCIA</b>	<b>22</b>	<b>21</b>	<b>17</b>	<b>81,0</b>	<b>0,8</b>	<b>0,8</b>	<b>0,6</b>	<b>77,7</b>
6 Badajoz	3				0,2			
10 Cáceres	4				0,2			
<b>EXTREMADURA</b>	<b>7</b>				<b>0,4</b>			
4 Almería								
11 Cádiz	2.858	3.125	1.900		154,3	174,2	108,5	
14 Córdoba	202	200	180		8,1	7,0	6,3	
18 Granada	18	18	18		0,7	0,7	0,7	
21 Huelva	15	15	15		0,4	0,4	0,4	
23 Jaén	17	15	20		0,4	0,4	0,5	
29 Málaga	78	78	70		2,0	2,0	1,8	
41 Sevilla	701	650	1.100		26,0	22,8	41,0	
<b>ANDALUCÍA</b>	<b>3.889</b>	<b>4.101</b>	<b>3.303</b>	<b>80,5</b>	<b>191,9</b>	<b>207,3</b>	<b>159,1</b>	<b>76,7</b>
35 Palmas (Las)	135	135	130		4,7	4,7	4,6	
38 S. C. Tenerife	139	140	145		4,2	4,2	4,3	
<b>CANARIAS</b>	<b>274</b>	<b>275</b>	<b>275</b>	<b>100,0</b>	<b>8,9</b>	<b>8,9</b>	<b>8,9</b>	<b>100,0</b>
SUMA PROV. EST. OTRAS PROVINC.	7.828	7.802	7.098	91,0	419,7	412,6	380,4	92,2
<b>ESPAÑA</b>	<b>7.828</b>	<b>7.802</b>	<b>7.098</b>	<b>91,0</b>	<b>419,7</b>	<b>412,6</b>	<b>380,4</b>	<b>92,2</b>

AVANCES DE SUPERFICIE Y PRODUCCIÓN

NABO

2011 SEPTIEMBRE

PROVINCIAS Y CC-AA	SUPERFICIES (HA)				PRODUCCIONES (1000 TM)			
	2010	2011	2012	2012	2010	2011	2012	2012
	PROVISIONAL	PROVISIONAL		2011=100	PROVISIONAL	PROVISIONAL		2011=100
15 A Coruña	3.360	3.204	3.204		45,4	43,3		
27 Lugo	2.232	2.287	2.287		26,1	26,7		
32 Ourense	1.127	1.045	1.045		9,0	8,4		
36 Pontevedra	420	422	422		4,2	4,2		
<b>GALICIA</b>	<b>7.139</b>	<b>6.958</b>	<b>6.958</b>	<b>100,0</b>	<b>84,7</b>	<b>82,6</b>		
<b>33 P. DE ASTURIAS</b>								
<b>39 CANTABRIA</b>	<b>1</b>	<b>1</b>	<b>2</b>	<b>200,0</b>	<b>0,0</b>	<b>0,0</b>		
1 Álava								
20 Guipúzcoa								
48 Vizcaya								
<b>PAIS VASCO</b>								
<b>31 NAVARRA</b>								
<b>26 LA RIOJA</b>	<b>12</b>	<b>11</b>	<b>12</b>	<b>109,1</b>	<b>0,4</b>	<b>0,3</b>		
22 Huesca								
44 Teruel								
50 Zaragoza								
<b>ARAGÓN</b>								
8 Barcelona	5	3			0,1	0,0		
17 Girona	5	2	2		0,1	0,0		
25 Lleida								
43 Tarragona	7				0,1			
<b>CATALUÑA</b>	<b>17</b>	<b>5</b>	<b>2</b>	<b>44,4</b>	<b>0,3</b>	<b>0,1</b>		
<b>7 BALEARES</b>	<b>3</b>	<b>4</b>	<b>4</b>	<b>100,0</b>	<b>0,1</b>	<b>0,1</b>		
5 Ávila								
9 Burgos								
24 León								
34 Palencia								
37 Salamanca								
40 Segovia	54	60	60		2,2	2,4		
42 Soria								
47 Valladolid								
49 Zamora								
<b>CASTILLA Y LEÓN</b>	<b>54</b>	<b>60</b>	<b>60</b>	<b>100,0</b>	<b>2,2</b>	<b>2,4</b>		
<b>28 MADRID</b>								
2 Albacete								
13 Ciudad Real								
16 Cuenca								
19 Guadalajara								
45 Toledo	7	8	8		0,1	0,2		
<b>CASTILLA-MANCHA</b>	<b>7</b>	<b>8</b>	<b>8</b>	<b>100,0</b>	<b>0,1</b>	<b>0,2</b>		
3 Alicante	30	40	40		0,8	0,8		
12 Castellón	2	3	3		0,1	0,1		
46 Valencia	50	53	54		1,3	1,4		
<b>C. VALENCIANA</b>	<b>82</b>	<b>96</b>	<b>97</b>	<b>101,0</b>	<b>2,1</b>	<b>2,2</b>		
<b>30 R. DE MURCIA</b>	<b>6</b>	<b>6</b>	<b>6</b>	<b>100,0</b>	<b>0,0</b>	<b>0,0</b>		
6 Badajoz								
10 Cáceres								
<b>EXTREMADURA</b>								
4 Almería								
11 Cádiz	11	10	25		0,3	0,2		
14 Córdoba	25	25	25		0,5	0,5		
18 Granada								
21 Huelva		2	2			0,0		
23 Jaén		5	5			0,1		
29 Málaga	16	19	19		0,4	0,5		
41 Sevilla	25	28	25		0,5	0,5		
<b>ANDALUCÍA</b>	<b>77</b>	<b>89</b>	<b>101</b>	<b>113,5</b>	<b>1,6</b>	<b>1,8</b>		
35 Palmas (Las)		1	1			0,0		
38 S. C. Tenerife								
<b>CANARIAS</b>	<b>1</b>	<b>1</b>	<b>1</b>	<b>100,0</b>	<b>0,0</b>	<b>0,0</b>		
SUMA PROV. EST. OTRAS PROVINC.	7.398	7.239	7.252	100,2	91,5	89,7		
<b>ESPAÑA</b>	<b>7.398</b>	<b>7.239</b>	<b>7.252</b>	<b>100,2</b>	<b>91,5</b>	<b>89,7</b>		



AVANCES DE SUPERFICIE Y PRODUCCIÓN

PUERRO

2011 SEPTIEMBRE

PROVINCIAS Y CC-AA	SUPERFICIES (HA)				PRODUCCIONES (1000 TM)			
	2010	2011	2012	2012	2010	2011	2012	2012
	PROVISIONAL	PROVISIONAL		2011=100	PROVISIONAL	PROVISIONAL		2011=100
15 A Coruña	38	45	45		1,5	1,8	1,0	
27 Lugo	7	17	17		0,2	0,5	0,5	
32 Ourense	16	23	23		0,4	0,6	0,7	
36 Pontevedra	35	50	50		1,1	1,5	1,5	
<b>GALICIA</b>	<b>96</b>	<b>135</b>	<b>134</b>	<b>99,3</b>	<b>3,2</b>	<b>4,3</b>	<b>3,7</b>	<b>84,6</b>
<b>33 P. DE ASTURIAS</b>		<b>6</b>	<b>4</b>	<b>66,7</b>		<b>0,1</b>	<b>0,1</b>	<b>66,7</b>
<b>39 CANTABRIA</b>	<b>5</b>	<b>7</b>	<b>8</b>	<b>114,3</b>	<b>0,1</b>	<b>0,2</b>	<b>0,2</b>	<b>100,0</b>
1 Álava								
20 Guipúzcoa								
48 Vizcaya								
<b>PAIS VASCO</b>								
<b>31 NAVARRA</b>	<b>65</b>	<b>64</b>	<b>65</b>	<b>101,6</b>	<b>2,1</b>	<b>1,8</b>	<b>1,9</b>	<b>106,2</b>
<b>26 LA RIOJA</b>	<b>45</b>	<b>33</b>	<b>30</b>	<b>90,9</b>	<b>1,2</b>	<b>1,0</b>	<b>0,9</b>	<b>95,8</b>
22 Huesca								
44 Teruel								
50 Zaragoza	80	90	75		0,8	1,1	1,0	
<b>ARAGÓN</b>	<b>80</b>	<b>90</b>	<b>75</b>	<b>83,3</b>	<b>0,8</b>	<b>1,1</b>	<b>1,0</b>	<b>90,9</b>
8 Barcelona	100	66	65		2,1	1,5	1,5	
17 Girona	7	17	17		0,5	0,9	0,4	
25 Lleida	4	5	4		0,1	0,1	0,1	
43 Tarragona	67	75	75		1,6	1,8	1,8	
<b>CATALUÑA</b>	<b>178</b>	<b>163</b>	<b>161</b>	<b>98,8</b>	<b>4,4</b>	<b>4,3</b>	<b>3,8</b>	<b>87,5</b>
<b>7 BALEARES</b>	<b>15</b>	<b>20</b>	<b>20</b>	<b>100,0</b>	<b>0,3</b>	<b>0,4</b>	<b>0,4</b>	<b>100,0</b>
5 Ávila	6	6	12		0,1	0,2	0,3	
9 Burgos	25	15	15		0,6	0,4	0,4	
24 León	45	45	35		0,7	0,7	0,5	
34 Palencia								
37 Salamanca	13	10	10		0,2	0,2	0,2	
40 Segovia	700	730	730		36,4	38,0	38,0	
42 Soria								
47 Valladolid	340	450	340		12,0	9,5	10,2	
49 Zamora	14	8	8		0,5	0,2	0,2	
<b>CASTILLA Y LEÓN</b>	<b>1.143</b>	<b>1.264</b>	<b>1.150</b>	<b>91,0</b>	<b>50,4</b>	<b>49,1</b>	<b>49,8</b>	<b>101,4</b>
<b>28 MADRID</b>	<b>10</b>	<b>10</b>	<b>12</b>	<b>120,0</b>	<b>0,3</b>	<b>0,3</b>	<b>0,2</b>	<b>60,0</b>
2 Albacete								
13 Ciudad Real								
16 Cuenca								
19 Guadalajara								
45 Toledo	9	8	8		0,2	0,2	0,2	
<b>CASTILLA-MANCHA</b>	<b>9</b>	<b>8</b>	<b>8</b>	<b>100,0</b>	<b>0,2</b>	<b>0,2</b>	<b>0,2</b>	<b>104,5</b>
3 Alicante	111	90	90		5,5	5,5	4,5	
12 Castellón	7	7	12		0,2	0,2	0,2	
46 Valencia	11	9	10		0,2	0,3	0,3	
<b>C. VALENCIANA</b>	<b>129</b>	<b>106</b>	<b>112</b>	<b>105,7</b>	<b>5,9</b>	<b>6,0</b>	<b>5,0</b>	<b>84,3</b>
<b>30 R. DE MURCIA</b>	<b>85</b>	<b>64</b>	<b>64</b>	<b>100,0</b>	<b>1,0</b>	<b>0,7</b>	<b>0,7</b>	<b>100,0</b>
6 Badajoz								
10 Cáceres	38	91	130		1,0	2,3	3,4	
<b>EXTREMADURA</b>	<b>38</b>	<b>91</b>	<b>130</b>	<b>142,9</b>	<b>1,0</b>	<b>2,3</b>	<b>3,4</b>	<b>147,8</b>
4 Almería	3	5	5		0,0	0,0	0,0	
11 Cádiz	240	129	149		5,2	2,8	2,0	
14 Córdoba	15	5	5		0,3	0,1	0,1	
18 Granada	30	23	29		1,0	0,8	1,1	
21 Huelva	1	2	1		0,0	0,0	0,0	
23 Jaén	1				0,0			
29 Málaga	50	45	48		1,2	1,1	1,1	
41 Sevilla	12	11	50		0,2	0,2	0,9	
<b>ANDALUCÍA</b>	<b>352</b>	<b>220</b>	<b>287</b>	<b>130,5</b>	<b>8,0</b>	<b>5,1</b>	<b>5,1</b>	<b>101,5</b>
35 Palmas (Las)	25	25	30		0,7	0,8	0,8	
38 S. C. Tenerife	80	80	80		1,4	1,5	1,5	
<b>CANARIAS</b>	<b>105</b>	<b>105</b>	<b>110</b>	<b>104,8</b>	<b>2,1</b>	<b>2,2</b>	<b>2,2</b>	<b>100,0</b>
SUMA PROV. EST. OTRAS PROVINC.	2.355	2.386	2.370	99,3	80,8	79,0	78,5	99,4
<b>ESPAÑA</b>	<b>2.355</b>	<b>2.386</b>	<b>2.370</b>	<b>99,3</b>	<b>80,8</b>	<b>79,0</b>	<b>78,5</b>	<b>99,4</b>

AVANCES DE SUPERFICIE Y PRODUCCIÓN

SATSUMAS

2011 SEPTIEMBRE

PROVINCIAS Y CC-AA	SUPERFICIES (HA)				PRODUCCIONES (1000 TM)			
	2009	2010	2011	2011 2010=100	2009 DEFINITIVO	2010 PROVISIONAL	2011 9	2011 2010=100
15 A Coruña								
27 Lugo								
32 Ourense								
36 Pontevedra								
<b>GALICIA</b>								
<b>33 P. DE ASTURIAS</b>								
<b>39 CANTABRIA</b>								
1 Álava								
20 Guipúzcoa								
48 Vizcaya								
<b>PAIS VASCO</b>								
<b>31 NAVARRA</b>								
<b>26 LA RIOJA</b>								
22 Huesca								
44 Teruel								
50 Zaragoza								
<b>ARAGÓN</b>								
8 Barcelona								
17 Girona								
25 Lleida								
43 Tarragona								4,9
<b>CATALUÑA</b>								<b>4,9</b>
<b>7 BALEARES</b>								
5 Ávila								
9 Burgos								
24 León								
34 Palencia								
37 Salamanca								
40 Segovia								
42 Soria								
47 Valladolid								
49 Zamora								
<b>CASTILLA Y LEÓN</b>								
<b>28 MADRID</b>								
2 Albacete								
13 Ciudad Real								
16 Cuenca								
19 Guadalajara								
45 Toledo								
<b>CASTILLA-MANCHA</b>								
3 Alicante					6,3	7,3	8,8	
12 Castellón					2,8	4,9	5,0	
46 Valencia					138,8	139,9	116,8	
<b>C. VALENCIANA</b>					<b>147,9</b>	<b>152,1</b>	<b>130,6</b>	<b>85,9</b>
<b>30 R. DE MURCIA</b>					<b>3,0</b>	<b>3,0</b>	<b>3,0</b>	<b>100,0</b>
6 Badajoz								
10 Cáceres								
<b>EXTREMADURA</b>								
4 Almería					1,6	1,4	1,2	
11 Cádiz					2,7	1,9	1,8	
14 Córdoba					0,0	0,0		
18 Granada								
21 Huelva					1,5	1,8	1,8	
23 Jaén								
29 Málaga					0,2	0,6	0,7	
41 Sevilla					4,4	5,7	4,3	
<b>ANDALUCÍA</b>					<b>10,4</b>	<b>11,5</b>	<b>9,8</b>	<b>85,0</b>
35 Palmas (Las)					0,2	0,2	0,2	
38 S. C. Tenerife					0,2	0,2	0,2	
<b>CANARIAS</b>					<b>0,3</b>	<b>0,3</b>	<b>0,3</b>	<b>100,0</b>
SUMA PROV. EST. OTRAS PROVINC.					161,7	166,9	148,6	89,0
<b>ESPAÑA</b>					<b>161,7</b>	<b>166,9</b>	<b>148,6</b>	<b>89,0</b>

AVANCES DE SUPERFICIE Y PRODUCCIÓN

MANZANA DE MESA

2011 SEPTIEMBRE

PROVINCIAS Y CC-AA	SUPERFICIES (HA)				PRODUCCIONES (1000 TM)			
	2009	2010	2011	2011	2009	2010	2011	2011
				2010=100	DEFINITIVO	PROVISIONAL	9	2010=100
15 A Coruña					25,8	31,4	35,3	
27 Lugo					18,4	17,5	18,5	
32 Ourense					9,2	11,6	13,9	
36 Pontevedra					8,5	9,3	11,9	
<b>GALICIA</b>					<b>61,9</b>	<b>69,9</b>	<b>79,7</b>	<b>114,0</b>
<b>33 P. DE ASTURIAS</b>					<b>7,0</b>	<b>2,0</b>	<b>4,0</b>	<b>200,0</b>
<b>39 CANTABRIA</b>					<b>0,7</b>	<b>0,1</b>	<b>0,1</b>	<b>101,9</b>
1 Álava					0,7			
20 Guipúzcoa					1,5	1,9	1,4	
48 Vizcaya					2,4	3,1	2,0	
<b>PAIS VASCO</b>					<b>4,6</b>	<b>5,0</b>	<b>3,4</b>	<b>67,6</b>
<b>31 NAVARRA</b>					<b>14,0</b>	<b>13,8</b>	<b>14,4</b>	<b>103,8</b>
<b>26 LA RIOJA</b>					<b>11,9</b>	<b>10,8</b>	<b>10,8</b>	<b>99,5</b>
22 Huesca					20,0	18,3	15,9	
44 Teruel					1,0	0,7	0,6	
50 Zaragoza					59,8	44,1	69,4	
<b>ARAGÓN</b>					<b>80,7</b>	<b>63,2</b>	<b>85,8</b>	<b>135,9</b>
8 Barcelona					1,6	1,6	1,7	
17 Girona					87,7	88,0	95,8	
25 Lleida					187,3	228,0	226,0	
43 Tarragona					1,8	1,5	1,5	
<b>CATALUÑA</b>					<b>278,6</b>	<b>319,0</b>	<b>325,0</b>	<b>101,9</b>
<b>7 BALEARES</b>					<b>0,3</b>	<b>0,3</b>	<b>0,4</b>	<b>131,7</b>
5 Ávila					0,7	0,2	2,0	
9 Burgos					2,9	3,0	2,5	
24 León					9,1	11,1	11,2	
34 Palencia					2,5	0,6	1,6	
37 Salamanca					0,1	0,1	0,1	
40 Segovia					0,2	0,2	0,1	
42 Soria					0,1	0,5	2,9	
47 Valladolid					0,3	0,3	0,3	
49 Zamora					2,1	0,6	2,3	
<b>CASTILLA Y LEÓN</b>					<b>17,9</b>	<b>16,6</b>	<b>23,0</b>	<b>138,7</b>
<b>28 MADRID</b>					<b>0,3</b>	<b>0,3</b>	<b>0,3</b>	<b>100,0</b>
2 Albacete					0,3	0,3	0,3	
13 Ciudad Real					1,2	1,1	1,2	
16 Cuenca					1,5	1,5	1,7	
19 Guadalajara					0,2		0,3	
45 Toledo					2,0	2,0	2,0	
<b>CASTILLA-MANCHA</b>					<b>5,2</b>	<b>4,9</b>	<b>5,5</b>	<b>112,2</b>
3 Alicante					7,3	6,7	6,1	
12 Castellón					1,1	1,0	0,9	
46 Valencia					0,8	1,2	2,0	
<b>C. VALENCIANA</b>					<b>9,3</b>	<b>8,9</b>	<b>9,0</b>	<b>101,4</b>
<b>30 R. DE MURCIA</b>					<b>5,9</b>	<b>5,0</b>	<b>5,0</b>	<b>100,0</b>
6 Badajoz					0,3	0,3	0,3	
10 Cáceres					0,2	0,2	0,2	
<b>EXTREMADURA</b>					<b>0,5</b>	<b>0,5</b>	<b>0,6</b>	<b>112,0</b>
4 Almería					1,2	0,9	0,9	
11 Cádiz					0,1	0,1	0,1	
14 Córdoba					1,3	1,3	1,3	
18 Granada					5,1	5,0	5,4	
21 Huelva					0,2	0,3	0,3	
23 Jaén					0,1	0,2	0,3	
29 Málaga					0,4	0,5	0,4	
41 Sevilla					0,3	0,2	0,2	
<b>ANDALUCÍA</b>					<b>8,7</b>	<b>8,5</b>	<b>9,0</b>	<b>105,2</b>
35 Palmas (Las)					1,8	1,8	1,8	
38 S. C. Tenerife					0,8	0,8	0,8	
<b>CANARIAS</b>					<b>2,7</b>	<b>2,6</b>	<b>2,6</b>	<b>100,0</b>
SUMA PROV. EST. OTRAS PROVINC.					510,3	531,5	578,5	108,8
<b>ESPAÑA</b>					<b>510,3</b>	<b>531,5</b>	<b>578,5</b>	<b>108,8</b>

AVANCES DE SUPERFICIE Y PRODUCCIÓN

PERA TOTAL

2011 SEPTIEMBRE

PROVINCIAS Y CC-AA	SUPERFICIES (HA)				PRODUCCIONES (1000 TM)			
	2009	2010	2011	2011	2009	2010	2011	2011
				2010=100	DEFINITIVO	PROVISIONAL	9	2010=100
15 A Coruña					4,9	5,4	5,4	
27 Lugo					2,5	2,3	2,3	
32 Ourense					3,3	3,3	3,3	
36 Pontevedra					1,8	1,6	1,6	
<b>GALICIA</b>					<b>12,4</b>	<b>12,6</b>	<b>12,6</b>	<b>100,0</b>
<b>33 P. DE ASTURIAS</b>					<b>0,4</b>	<b>0,3</b>	<b>0,6</b>	<b>200,0</b>
<b>39 CANTABRIA</b>					<b>0,2</b>	<b>0,1</b>	<b>0,1</b>	<b>101,1</b>
1 Álava					0,2			
20 Guipúzcoa					0,3	0,3	0,3	
48 Vizcaya					1,0	1,0	1,0	
<b>PAIS VASCO</b>					<b>1,4</b>	<b>1,3</b>	<b>1,3</b>	<b>93,1</b>
<b>31 NAVARRA</b>					<b>14,6</b>	<b>14,7</b>	<b>15,5</b>	<b>105,1</b>
<b>26 LA RIOJA</b>					<b>49,1</b>	<b>50,5</b>	<b>54,5</b>	<b>107,9</b>
22 Huesca					34,0	28,5	30,3	
44 Teruel					1,4	0,9	0,7	
50 Zaragoza					38,5	32,5	38,5	
<b>ARAGÓN</b>					<b>73,9</b>	<b>61,9</b>	<b>69,5</b>	<b>112,3</b>
8 Barcelona					0,6	0,7	0,7	
17 Girona					10,8	7,1	8,1	
25 Lleida					203,6	211,6	242,6	
43 Tarragona					2,4	2,0	1,9	
<b>CATALUÑA</b>					<b>217,4</b>	<b>221,4</b>	<b>253,4</b>	<b>114,4</b>
<b>7 BALEARES</b>					<b>0,3</b>	<b>0,3</b>	<b>0,5</b>	<b>163,3</b>
5 Ávila					0,0			
9 Burgos					0,1	0,2	0,3	
24 León					0,5	0,6	0,6	
34 Palencia					9,8	10,5	11,1	
37 Salamanca					0,7	0,2	0,6	
40 Segovia					0,0	0,0	0,0	
42 Soría					0,1	0,1	0,0	
47 Valladolid					0,0			
49 Zamora					0,2	0,3	0,0	
<b>CASTILLA Y LEÓN</b>					<b>1,1</b>	<b>0,4</b>	<b>1,0</b>	<b>112,4</b>
<b>28 MADRID</b>					<b>12,5</b>	<b>12,2</b>	<b>13,7</b>	<b>112,4</b>
2 Albacete					0,1	0,1	0,1	100,0
13 Ciudad Real					1,1	1,0	1,0	
16 Cuenca					0,3	0,3	0,3	
19 Guadalajara					0,1			
45 Toledo					0,0		0,0	
<b>CASTILLA-MANCHA</b>					<b>0,4</b>	<b>0,4</b>	<b>0,4</b>	<b>101,4</b>
3 Alicante					1,8	1,7	1,7	
12 Castellón					5,6	4,9	3,9	
46 Valencia					2,5	2,1	2,1	
<b>C. VALENCIANA</b>					<b>0,5</b>	<b>0,4</b>	<b>0,3</b>	<b>84,8</b>
<b>30 R. DE MURCIA</b>					<b>8,6</b>	<b>7,4</b>	<b>6,3</b>	<b>84,8</b>
6 Badajoz					31,5	39,6	39,6	100,0
10 Cáceres					26,9	18,0	24,5	
<b>EXTREMADURA</b>					<b>1,7</b>	<b>1,2</b>	<b>2,0</b>	<b>138,0</b>
4 Almería					28,6	19,2	26,5	
11 Cádiz					0,3	0,3	0,3	
14 Córdoba					0,4	0,4	0,4	
18 Granada					0,6	0,5	0,7	
21 Huelva					6,0	5,9	6,1	
23 Jaén					0,3	0,5	0,5	
29 Málaga					0,2	0,1	0,2	
41 Sevilla					0,7	0,7	0,9	
<b>ANDALUCÍA</b>					<b>0,5</b>	<b>0,5</b>	<b>0,5</b>	<b>107,5</b>
35 Palmas (Las)					9,0	8,8	9,5	
38 S. C. Tenerife					1,7	1,6	1,6	
<b>CANARIAS</b>					<b>0,4</b>	<b>0,4</b>	<b>0,4</b>	<b>100,0</b>
SUMA PROV. EST. OTRAS PROVINC.					2,1	2,0	2,0	
<b>ESPAÑA</b>					<b>464,0</b>	<b>454,0</b>	<b>507,2</b>	<b>111,7</b>

AVANCES DE SUPERFICIE Y PRODUCCIÓN

MELOCOTÓN

2011 SEPTIEMBRE

PROVINCIAS Y CC-AA	SUPERFICIES (HA)				PRODUCCIONES (1000 TM)			
	2009	2010	2011	2011	2009	2010	2011	2011
				2010=100	DEFINITIVO	PROVISIONAL	9	2010=100
15 A Coruña					6,5	7,1	7,1	
27 Lugo					1,1	1,2	1,2	
32 Ourense					2,1	2,2	2,2	
36 Pontevedra					1,8	1,9	2,0	
<b>GALICIA</b>					<b>11,4</b>	<b>12,4</b>	<b>12,5</b>	<b>100,2</b>
<b>33 P. DE ASTURIAS</b>					<b>0,3</b>	<b>0,3</b>	<b>0,3</b>	<b>100,0</b>
<b>39 CANTABRIA</b>								
1 Álava					0,0			
20 Guipúzcoa					0,0			
48 Vizcaya					0,1			
<b>PAIS VASCO</b>					<b>0,1</b>			
<b>31 NAVARRA</b>					<b>18,3</b>	<b>17,8</b>	<b>18,8</b>	<b>105,5</b>
<b>26 LA RIOJA</b>					<b>16,3</b>	<b>16,5</b>	<b>14,1</b>	<b>85,5</b>
22 Huesca					110,1	114,9	101,9	
44 Teruel					27,9	18,5	20,6	
50 Zaragoza					64,8	91,6	118,3	
<b>ARAGÓN</b>					<b>202,8</b>	<b>225,0</b>	<b>240,9</b>	<b>107,0</b>
8 Barcelona					4,5	5,2	5,9	
17 Girona					6,6	6,6	4,5	
25 Lleida					146,1	158,3	186,1	
43 Tarragona					31,9	28,5	31,0	
<b>CATALUÑA</b>					<b>189,0</b>	<b>198,6</b>	<b>227,5</b>	<b>114,6</b>
<b>7 BALEARES</b>					<b>0,2</b>	<b>0,2</b>	<b>0,3</b>	<b>140,0</b>
5 Ávila					0,2	0,4	0,9	
9 Burgos					0,0			
24 León					0,0	0,1	0,1	
34 Palencia					0,0			
37 Salamanca					0,1	0,0	0,0	
40 Segovia								
42 Soria								
47 Valladolid					0,0	0,0	0,0	
49 Zamora					0,2	0,1	0,1	
<b>CASTILLA Y LEÓN</b>					<b>0,4</b>	<b>0,6</b>	<b>1,2</b>	<b>194,1</b>
<b>28 MADRID</b>					<b>0,0</b>	<b>0,0</b>	<b>0,0</b>	<b>100,0</b>
2 Albacete					3,7	4,0	3,1	
13 Ciudad Real					0,2	0,2	0,2	
16 Cuenca					0,0			
19 Guadalajara								
45 Toledo					2,2	2,1	2,1	
<b>CASTILLA-MANCHA</b>					<b>6,2</b>	<b>6,4</b>	<b>5,4</b>	<b>85,3</b>
3 Alicante					4,1	3,8	4,2	
12 Castellón					2,1	1,9	2,2	
46 Valencia					14,3	8,1	10,6	
<b>C. VALENCIANA</b>					<b>20,5</b>	<b>13,8</b>	<b>17,0</b>	<b>122,9</b>
<b>30 R. DE MURCIA</b>					<b>199,5</b>	<b>162,0</b>	<b>172,8</b>	<b>106,7</b>
6 Badajoz					54,7	45,0	56,0	
10 Cáceres					3,1	2,6	8,0	
<b>EXTREMADURA</b>					<b>57,8</b>	<b>47,6</b>	<b>64,0</b>	<b>134,5</b>
4 Almería					0,4	0,4	0,4	
11 Cádiz					0,4	0,1	0,2	
14 Córdoba					6,1	6,3	6,2	
18 Granada					7,8	9,5	10,1	
21 Huelva					12,8	13,0	19,3	
23 Jaén					0,6	0,5	0,6	
29 Málaga					0,8	0,8	0,8	
41 Sevilla					42,4	48,6	42,1	
<b>ANDALUCÍA</b>					<b>71,2</b>	<b>79,1</b>	<b>79,5</b>	<b>100,4</b>
35 Palmas (Las)					1,2	1,2	1,2	
38 S. C. Tenerife					0,8	0,8	0,8	
<b>CANARIAS</b>					<b>2,0</b>	<b>2,0</b>	<b>2,0</b>	<b>100,0</b>
SUMA PROV. EST. OTRAS PROVINC.					796,1	782,3	856,1	109,4
<b>ESPAÑA</b>					<b>796,1</b>	<b>782,3</b>	<b>856,1</b>	<b>109,4</b>

AVANCES DE SUPERFICIE Y PRODUCCIÓN

KIWI

2011 SEPTIEMBRE

PROVINCIAS Y CC-AA	SUPERFICIES (HA)				PRODUCCIONES (1000 TM)			
	2009	2010	2011	2011	2009	2010	2011	2011
				2010=100	DEFINITIVO	PROVISIONAL	9	2010=100
15 A Coruña					5,9	10,6	10,6	
27 Lugo					0,3	0,5	0,5	
32 Ourense					0,4	0,6	0,6	
36 Pontevedra					14,9	14,5	14,5	
<b>GALICIA</b>					<b>21,5</b>	<b>26,1</b>	<b>26,1</b>	<b>100,0</b>
<b>33 P. DE ASTURIAS</b>					<b>2,0</b>	<b>1,9</b>	<b>2,0</b>	<b>105,3</b>
<b>39 CANTABRIA</b>								
1 Álava					0,1	0,1	0,1	
20 Guipúzcoa					0,5	0,5	0,5	
48 Vizcaya					0,7	0,7	0,7	
<b>PAIS VASCO</b>					<b>1,3</b>	<b>1,2</b>	<b>1,2</b>	<b>100,0</b>
<b>31 NAVARRA</b>					<b>0,1</b>	<b>0,5</b>	<b>0,3</b>	<b>58,1</b>
<b>26 LA RIOJA</b>					<b>0,1</b>	<b>0,1</b>	<b>0,1</b>	<b>100,0</b>
22 Huesca								
44 Teruel								
50 Zaragoza					0,0			
<b>ARAGÓN</b>					<b>0,0</b>			
8 Barcelona							0,1	
17 Girona								
25 Lleida							0,6	
43 Tarragona								
<b>CATALUÑA</b>							<b>0,7</b>	
<b>7 BALEARES</b>					<b>0,0</b>	<b>0,0</b>	<b>0,0</b>	
5 Ávila								
9 Burgos								
24 León								
34 Palencia								
37 Salamanca								
40 Segovia								
42 Soria								
47 Valladolid								
49 Zamora								
<b>CASTILLA Y LEÓN</b>								
<b>28 MADRID</b>								
2 Albacete								
13 Ciudad Real								
16 Cuenca								
19 Guadalajara								
45 Toledo								
<b>CASTILLA-MANCHA</b>								
3 Alicante								
12 Castellón					0,0	0,0	0,0	
46 Valencia					0,2	0,2	0,3	
<b>C. VALENCIANA</b>					<b>0,3</b>	<b>0,2</b>	<b>0,3</b>	<b>135,6</b>
<b>30 R. DE MURCIA</b>								
6 Badajoz								
10 Cáceres					0,1	0,1	0,1	
<b>EXTREMADURA</b>					<b>0,1</b>	<b>0,1</b>	<b>0,1</b>	<b>223,2</b>
4 Almería								
11 Cádiz								
14 Córdoba								
18 Granada								
21 Huelva								
23 Jaén								
29 Málaga								
41 Sevilla								
<b>ANDALUCÍA</b>								
35 Palmas (Las)					0,0	0,0	0,0	
38 S. C. Tenerife					0,0	0,0	0,0	
<b>CANARIAS</b>					<b>0,0</b>	<b>0,0</b>	<b>0,0</b>	
SUMA PROV. EST. OTRAS PROVINC.					25,3	30,2	30,9	102,5
<b>ESPAÑA</b>					<b>25,3</b>	<b>30,2</b>	<b>30,9</b>	<b>102,5</b>

AVANCES DE SUPERFICIE Y PRODUCCIÓN

NUEZ

2011 SEPTIEMBRE

PROVINCIAS Y CC-AA	SUPERFICIES (HA)				PRODUCCIONES (1000 TM)			
	2009	2010	2011	2011	2009	2010	2011	2011
				2010=100	DEFINITIVO	PROVISIONAL	9	2010=100
15 A Coruña					0,7	0,7	0,7	
27 Lugo					0,8	0,9	0,9	
32 Ourense					0,8	0,9	0,9	
36 Pontevedra					0,2	0,2	0,2	
<b>GALICIA</b>					<b>2,5</b>	<b>2,7</b>	<b>2,7</b>	<b>100,0</b>
<b>33 P. DE ASTURIAS</b>					<b>0,1</b>			
<b>39 CANTABRIA</b>					<b>0,1</b>	<b>0,0</b>	<b>0,0</b>	
1 Álava					0,1			
20 Guipúzcoa					0,3			
48 Vizcaya					0,2			
<b>PAIS VASCO</b>					<b>0,6</b>			
<b>31 NAVARRA</b>					<b>0,3</b>	<b>0,3</b>	<b>0,3</b>	<b>96,3</b>
<b>26 LA RIOJA</b>					<b>0,2</b>	<b>0,2</b>	<b>0,2</b>	<b>109,1</b>
22 Huesca					0,5	0,4	0,4	
44 Teruel					0,1			
50 Zaragoza					0,2		0,0	
<b>ARAGÓN</b>					<b>0,8</b>	<b>0,4</b>	<b>0,4</b>	<b>101,0</b>
8 Barcelona					0,3		0,0	
17 Girona					0,5	0,5	0,4	
25 Lleida					0,7	0,8	0,8	
43 Tarragona					0,7	0,7	0,7	
<b>CATALUÑA</b>					<b>2,1</b>	<b>1,9</b>	<b>1,9</b>	<b>97,9</b>
<b>7 BALEARES</b>					<b>0,0</b>	<b>0,0</b>	<b>0,0</b>	
5 Ávila					0,0	0,1		
9 Burgos					0,1	0,1	0,1	
24 León					0,1		0,1	
34 Palencia					0,2			
37 Salamanca					0,0	0,0	0,0	
40 Segovia					0,0			
42 Soria						0,0	0,0	
47 Valladolid					0,1			
49 Zamora					0,0	0,1	0,1	
<b>CASTILLA Y LEÓN</b>					<b>0,6</b>	<b>0,3</b>	<b>0,3</b>	<b>114,8</b>
<b>28 MADRID</b>					<b>0,0</b>	<b>0,0</b>	<b>0,0</b>	<b>100,0</b>
2 Albacete					0,6	0,7	0,7	
13 Ciudad Real					0,0	0,1		
16 Cuenca					0,1			
19 Guadalajara					0,3	0,0	0,0	
45 Toledo					0,2	0,2	0,2	
<b>CASTILLA-MANCHA</b>					<b>1,3</b>	<b>1,0</b>	<b>0,9</b>	<b>90,5</b>
3 Alicante					0,1	0,1	0,1	
12 Castellón					0,1	0,1	0,1	
46 Valencia					1,3	1,3	1,3	
<b>C. VALENCIANA</b>					<b>1,6</b>	<b>1,5</b>	<b>1,5</b>	<b>97,8</b>
<b>30 R. DE MURCIA</b>					<b>0,3</b>	<b>0,3</b>		<b>0,0</b>
6 Badajoz					1,5	1,5	1,7	
10 Cáceres						0,0	0,1	
<b>EXTREMADURA</b>					<b>1,5</b>	<b>1,5</b>	<b>1,8</b>	<b>114,8</b>
4 Almería					0,0	0,1	0,1	
11 Cádiz					0,0			
14 Córdoba					0,0			
18 Granada					0,7	1,1	1,1	
21 Huelva					0,1		0,1	
23 Jaén								
29 Málaga					0,4	0,5	1,0	
41 Sevilla								
<b>ANDALUCÍA</b>					<b>1,2</b>	<b>1,7</b>	<b>2,2</b>	<b>133,0</b>
35 Palmas (Las)					0,0	0,0	0,0	
38 S. C. Tenerife					0,0			
<b>CANARIAS</b>					<b>0,0</b>	<b>0,0</b>	<b>0,0</b>	<b>113,3</b>
SUMA PROV. EST. OTRAS PROVINC.					13,1	11,8	12,5	105,6
<b>ESPAÑA</b>					<b>13,1</b>	<b>11,8</b>	<b>12,5</b>	<b>105,6</b>

AVANCES DE SUPERFICIE Y PRODUCCIÓN

CASTAÑA

2011 SEPTIEMBRE

PROVINCIAS Y CC-AA	SUPERFICIES (HA)				PRODUCCIONES (1000 TM)			
	2009	2010	2011	2011	2009	2010	2011	2011
				2010=100	DEFINITIVO	PROVISIONAL	9	2010=100
15 A Coruña					1,4	1,4	1,4	
27 Lugo					20,7	20,7	20,7	
32 Ourense					38,3	38,3	38,3	
36 Pontevedra					0,4	0,4	0,4	
<b>GALICIA</b>					<b>60,9</b>	<b>60,9</b>	<b>60,9</b>	<b>100,0</b>
<b>33 P. DE ASTURIAS</b>					<b>0,2</b>			
<b>39 CANTABRIA</b>							<b>0,0</b>	
1 Álava								
20 Guipúzcoa								
48 Vizcaya								
<b>PAIS VASCO</b>								
<b>31 NAVARRA</b>								
<b>26 LA RIOJA</b>								
22 Huesca								
44 Teruel								
50 Zaragoza								
<b>ARAGÓN</b>								
8 Barcelona								
17 Girona								
25 Lleida								
43 Tarragona								
<b>CATALUÑA</b>								
<b>7 BALEARES</b>								
5 Ávila						0,8		
9 Burgos								
24 León					7,8	8,4	9,3	
34 Palencia								
37 Salamanca						0,1	0,0	
40 Segovia								
42 Soria								
47 Valladolid								
49 Zamora						0,7	0,8	
<b>CASTILLA Y LEÓN</b>					<b>7,8</b>	<b>9,9</b>	<b>10,1</b>	<b>102,2</b>
<b>28 MADRID</b>							<b>0,0</b>	
2 Albacete								
13 Ciudad Real								
16 Cuenca								
19 Guadalajara								
45 Toledo						0,3	0,3	
<b>CASTILLA-MANCHA</b>						<b>0,3</b>	<b>0,3</b>	<b>78,0</b>
3 Alicante								
12 Castellón								
46 Valencia								
<b>C. VALENCIANA</b>								
<b>30 R. DE MURCIA</b>								
6 Badajoz					0,5	0,5	0,6	
10 Cáceres					1,9	1,9	2,8	
<b>EXTREMADURA</b>					<b>2,4</b>	<b>2,4</b>	<b>3,4</b>	<b>141,7</b>
4 Almería					0,2	0,2	0,2	
11 Cádiz								
14 Córdoba								
18 Granada						0,9	0,9	
21 Huelva					2,3	1,5	1,7	
23 Jaén								
29 Málaga						3,4	3,0	
41 Sevilla								
<b>ANDALUCÍA</b>					<b>2,5</b>	<b>6,0</b>	<b>5,7</b>	<b>96,2</b>
35 Palmas (Las)								
38 S. C. Tenerife						0,1		
<b>CANARIAS</b>						<b>0,1</b>		
SUMA PROV. EST. OTRAS PROVINC.					73,8	79,6	80,5	101,0
<b>ESPAÑA</b>					<b>73,8</b>	<b>79,6</b>	<b>80,5</b>	<b>101,0</b>



AVANCES DE SUPERFICIE Y PRODUCCIÓN

ALMENDRA

2011 SEPTIEMBRE

PROVINCIAS Y CC-AA	SUPERFICIES (HA)				PRODUCCIONES (1000 TM)			
	2009	2010	2011	2011 2010=100	2009 DEFINITIVO	2010 PROVISIONAL	2011 9	2011 2010=100
15 A Coruña								
27 Lugo								
32 Ourense								
36 Pontevedra								
<b>GALICIA</b>								
<b>33 P. DE ASTURIAS</b>								
<b>39 CANTABRIA</b>							0,0	
1 Álava					0,1			
20 Guipúzcoa								
48 Vizcaya								
<b>PAIS VASCO</b>					0,1			
<b>31 NAVARRA</b>					2,3	1,7		
<b>26 LA RIOJA</b>					4,8	4,2	3,2	75,0
22 Huesca					10,5	9,1	8,5	
44 Teruel					15,6	13,0	12,8	
50 Zaragoza					28,6	32,3	22,2	
<b>ARAGÓN</b>					54,6	54,3	43,5	80,1
8 Barcelona					0,7	0,8	0,4	
17 Girona					0,3	0,3		
25 Lleida					8,5	7,6	7,4	
43 Tarragona					18,7	13,4	15,5	
<b>CATALUÑA</b>					28,2	22,1	23,4	105,9
<b>7 BALEARES</b>					5,5	6,0	6,0	100,0
5 Ávila					0,0	0,0	0,0	
9 Burgos					0,1	0,0	0,1	
24 León					0,0	0,0	0,0	
34 Palencia					0,0	0,0	0,0	
37 Salamanca					0,2	0,1	0,4	
40 Segovia					0,0	0,0	0,0	
42 Soria					0,0	0,2	0,2	
47 Valladolid					0,1	0,1	0,1	
49 Zamora					0,1	0,2	0,3	
<b>CASTILLA Y LEÓN</b>					0,6	0,7	1,1	161,5
<b>28 MADRID</b>					0,3	0,2	0,2	100,0
2 Albacete					12,7	8,5	9,4	
13 Ciudad Real					4,1	5,8	5,8	
16 Cuenca					6,1	8,0	7,5	
19 Guadalajara					0,1	0,0	0,1	
45 Toledo					6,2	8,2	6,2	
<b>CASTILLA-MANCHA</b>					29,1	30,6	29,0	95,0
3 Alicante					19,4	16,0	21,0	
12 Castellón					13,6	16,0	13,2	
46 Valencia					11,2	8,5	10,0	
<b>C. VALENCIANA</b>					44,2	40,5	44,2	109,1
<b>30 R. DE MURCIA</b>					44,9	26,0	33,0	126,9
6 Badajoz					1,7	1,5	2,0	
10 Cáceres					0,3	0,2	0,3	
<b>EXTREMADURA</b>					2,0	1,7	2,3	131,8
4 Almería					20,8	12,9	7,6	
11 Cádiz					0,1	0,1	0,2	
14 Córdoba					0,6	0,6	0,6	
18 Granada					23,7	21,3	18,5	
21 Huelva					0,7	1,1	1,1	
23 Jaén					1,9	1,8	1,8	
29 Málaga					5,4	3,6	4,0	
41 Sevilla					0,9	2,0	1,8	
<b>ANDALUCÍA</b>					54,0	43,3	35,6	82,3
35 Palmas (Las)					0,2	0,2	0,2	
38 S. C. Tenerife					0,1	0,1	0,1	
<b>CANARIAS</b>					0,3	0,3	0,3	100,0
SUMA PROV. EST.					270,9	231,6	221,7	95,8
OTRAS PROVINC.							2,0	0,0
<b>ESPAÑA</b>					270,9	231,6	223,7	96,6

AVANCES DE SUPERFICIE Y PRODUCCIÓN

AVELLANA

2011 SEPTIEMBRE

PROVINCIAS Y CC-AA	SUPERFICIES (HA)				PRODUCCIONES (1000 TM)			
	2009	2010	2011	2011 2010=100	2009 DEFINITIVO	2010 PROVISIONAL	2011 9	2011 2010=100
15 A Coruña 27 Lugo 32 Ourense 36 Pontevedra								
<b>GALICIA</b>								
<b>33 P. DE ASTURIAS</b>					0,1	0,1	0,1	75,0
<b>39 CANTABRIA</b>							0,0	
1 Álava 20 Guipúzcoa 48 Vizcaya					0,1 0,1 0,1			
<b>PAIS VASCO</b>					0,3			
<b>31 NAVARRA</b>					0,0	0,0	0,0	
<b>26 LA RIOJA</b>								
22 Huesca 44 Teruel 50 Zaragoza					0,0 0,0	0,0 0,0	0,0 0,0	
<b>ARAGÓN</b>					0,0	0,0	0,0	
8 Barcelona 17 Girona 25 Lleida 43 Tarragona					0,1 0,8 0,0 8,8	0,1 0,7 0,0 13,9	0,1 0,7 0,0 15,2	
<b>CATALUÑA</b>					9,6	14,7	16,0	108,5
<b>7 BALEARES</b>								
5 Ávila 9 Burgos 24 León 34 Palencia 37 Salamanca 40 Segovia 42 Soria 47 Valladolid 49 Zamora					0,0 0,0 0,0	0,0	0,0	
<b>CASTILLA Y LEÓN</b>					0,0	0,0	0,0	
<b>28 MADRID</b>								
2 Albacete 13 Ciudad Real 16 Cuenca 19 Guadalajara 45 Toledo					0,0			
<b>CASTILLA-MANCHA</b>					0,0			
3 Alicante 12 Castellón 46 Valencia					0,0 0,1 0,0	0,2 0,0	0,3 0,0	
<b>C. VALENCIANA</b>					0,1	0,2	0,3	108,3
<b>30 R. DE MURCIA</b>					0,0			
6 Badajoz 10 Cáceres								
<b>EXTREMADURA</b>								
4 Almería 11 Cádiz 14 Córdoba 18 Granada 21 Huelva 23 Jaén 29 Málaga 41 Sevilla					0,1			
<b>ANDALUCÍA</b>					0,1			
35 Palmas (Las) 38 S. C. Tenerife					0,0			
<b>CANARIAS</b>					0,0			
SUMA PROV. EST. OTRAS PROVINC.					10,3	15,1	16,4	108,5 0,0
<b>ESPAÑA</b>					10,3	15,1	16,4	108,5

AVANCES DE SUPERFICIE Y PRODUCCIÓN

UVA DE MESA

2011 SEPTIEMBRE

PROVINCIAS Y CC-AA	SUPERFICIES (HA)				PRODUCCIONES (1000 TM)			
	2009	2010	2011	2011 2010=100	2009 DEFINITIVO	2010 PROVISIONAL	2011 9	2011 2010=100
15 A Coruña								
27 Lugo								
32 Ourense								
36 Pontevedra								
<b>GALICIA</b>								
<b>33 P. DE ASTURIAS</b>								
<b>39 CANTABRIA</b>								
1 Álava								
20 Guipúzcoa								
48 Vizcaya								
<b>PAIS VASCO</b>								
<b>31 NAVARRA</b>					0,1			
<b>26 LA RIOJA</b>					0,1			
22 Huesca					0,0			
44 Teruel					0,0	0,0		
50 Zaragoza					0,3	0,5	0,5	
<b>ARAGÓN</b>					0,4	0,5	0,5	93,8
8 Barcelona						0,0		
17 Girona					0,0	0,0		
25 Lleida					0,1			
43 Tarragona					0,0	0,1	0,1	
<b>CATALUÑA</b>					0,1	0,1	0,1	65,7
<b>7 BALEARES</b>					0,2	0,1	0,2	166,7
5 Ávila					0,1	0,1	0,1	
9 Burgos								
24 León								
34 Palencia								
37 Salamanca					0,1	0,1	0,0	
40 Segovia								
42 Soria								
47 Valladolid					0,1			
49 Zamora								
<b>CASTILLA Y LEÓN</b>					0,3	0,2	0,1	75,0
<b>28 MADRID</b>					0,0	0,0	0,0	78,6
2 Albacete					0,3	0,2	0,2	
13 Ciudad Real								
16 Cuenca					0,4	0,4	0,9	
19 Guadalajara								
45 Toledo					0,3	0,3	0,3	
<b>CASTILLA-MANCHA</b>					1,0	0,9	1,4	152,3
3 Alicante					91,9	80,0	105,0	
12 Castellón					0,2	2,0	0,2	
46 Valencia					1,4	0,8	0,6	
<b>C. VALENCIANA</b>					93,4	82,8	105,8	127,8
<b>30 R. DE MURCIA</b>					113,4	116,7	145,0	124,2
6 Badajoz					1,2	1,6	1,8	
10 Cáceres								
<b>EXTREMADURA</b>					1,2	1,6	1,8	116,1
4 Almería					2,6	2,9	2,5	
11 Cádiz					2,3	2,1	2,3	
14 Córdoba					0,0			
18 Granada					0,2	0,5	0,2	
21 Huelva					2,0	2,0	2,0	
23 Jaén								
29 Málaga					1,4	1,5	0,5	
41 Sevilla					24,9	26,4	29,1	
<b>ANDALUCÍA</b>					33,4	35,4	36,5	103,0
35 Palmas (Las)					0,2	0,2	0,2	
38 S. C. Tenerife					0,1	0,1	0,1	
<b>CANARIAS</b>					0,3	0,3	0,2	78,0
SUMA PROV. EST.					243,9	238,8	291,7	122,2
OTRAS PROVINC.							0,0	0,0
<b>ESPAÑA</b>					243,9	238,8	291,7	122,2

AVANCES DE SUPERFICIE Y PRODUCCIÓN

UVA VINIFICACIÓN

2011 SEPTIEMBRE

PROVINCIAS Y CC-AA	SUPERFICIES (HA)				PRODUCCIONES (1000 TM)			
	2009	2010	2011	2011	2009	2010	2011	2011
				2010=100	DEFINITIVO	PROVISIONAL	9	2010=100
15 A Coruña					12,6	15,4	15,4	
27 Lugo					9,1	8,2	8,2	
32 Ourense					45,3	48,8	48,8	
36 Pontevedra					66,6	63,0	63,0	
<b>GALICIA</b>					<b>133,6</b>	<b>135,4</b>	<b>135,4</b>	<b>100,0</b>
<b>33 P. DE ASTURIAS</b>					<b>0,3</b>	<b>0,3</b>	<b>0,2</b>	<b>80,0</b>
<b>39 CANTABRIA</b>					<b>0,2</b>	<b>0,2</b>	<b>0,2</b>	<b>100,0</b>
1 Álava					85,3	79,4	80,0	
20 Guipúzcoa					2,3	2,5	2,0	
48 Vizcaya					1,8	1,7	1,5	
<b>PAIS VASCO</b>					<b>89,4</b>	<b>83,6</b>	<b>83,5</b>	<b>99,9</b>
<b>31 NAVARRA</b>					<b>144,2</b>	<b>129,9</b>	<b>119,2</b>	<b>91,8</b>
<b>26 LA RIOJA</b>					<b>287,0</b>	<b>283,9</b>	<b>281,0</b>	<b>99,0</b>
22 Huesca					23,0	27,0	24,9	
44 Teruel					7,4	6,3	4,9	
50 Zaragoza					156,8	130,0	125,0	
<b>ARAGÓN</b>					<b>187,2</b>	<b>163,3</b>	<b>154,8</b>	<b>94,8</b>
8 Barcelona					203,2	203,7	196,7	
17 Girona					12,6	8,8	12,1	
25 Lleida					33,1	42,8	43,7	
43 Tarragona					190,9	181,9	201,1	
<b>CATALUÑA</b>					<b>439,7</b>	<b>437,2</b>	<b>453,7</b>	<b>103,8</b>
<b>7 BALEARES</b>					<b>6,7</b>	<b>7,2</b>	<b>7,2</b>	<b>100,0</b>
5 Ávila					2,6	3,6	2,3	
9 Burgos					64,4	56,5	70,0	
24 León					32,8	28,2	37,6	
34 Palencia					1,6	1,2	2,0	
37 Salamanca					2,0	2,3	1,3	
40 Segovia					5,4	4,4	7,2	
42 Soria					7,6	4,9	4,4	
47 Valladolid					40,6	111,0	97,3	
49 Zamora					49,0	33,0	35,0	
<b>CASTILLA Y LEÓN</b>					<b>206,0</b>	<b>245,1</b>	<b>257,1</b>	<b>104,9</b>
<b>28 MADRID</b>					<b>19,3</b>	<b>24,3</b>	<b>13,3</b>	<b>54,8</b>
2 Albacete					475,3	478,6	430,5	
13 Ciudad Real					1.252,5	1.511,5	1.400,0	
16 Cuenca					492,2	495,8	380,0	
19 Guadalajara					8,3	9,7	10,7	
45 Toledo					506,1	742,3	713,2	
<b>CASTILLA-MANCHA</b>					<b>2.734,4</b>	<b>3.237,8</b>	<b>2.934,4</b>	<b>90,6</b>
3 Alicante					39,6	43,0	40,0	
12 Castellón					2,1	1,2	1,5	
46 Valencia					278,6	240,1	254,0	
<b>C. VALENCIANA</b>					<b>320,3</b>	<b>284,3</b>	<b>295,5</b>	<b>103,9</b>
<b>30 R. DE MURCIA</b>					<b>103,0</b>	<b>98,5</b>	<b>98,5</b>	<b>100,0</b>
6 Badajoz					414,3	518,8	534,0	
10 Cáceres					8,3	8,5	8,5	
<b>EXTREMADURA</b>					<b>422,6</b>	<b>527,4</b>	<b>542,5</b>	<b>102,9</b>
4 Almería					3,3	3,8	3,4	
11 Cádiz					74,1	74,3	72,5	
14 Córdoba					45,7	63,0	49,0	
18 Granada					15,3	15,7	18,5	
21 Huelva					30,1	34,0	30,6	
23 Jaén					1,4	1,9	1,4	
29 Málaga					6,4	6,8	6,5	
41 Sevilla					6,1	6,5	5,4	
<b>ANDALUCÍA</b>					<b>182,3</b>	<b>206,0</b>	<b>187,3</b>	<b>90,9</b>
35 Palmas (Las)					2,3	2,0	1,0	
38 S. C. Tenerife					12,1	10,0	7,0	
<b>CANARIAS</b>					<b>14,3</b>	<b>12,0</b>	<b>8,0</b>	<b>66,7</b>
SUMA PROV. EST. OTRAS PROVINC.					5.290,6	5.876,5	5.572,0	94,8 0,0
<b>ESPAÑA</b>					<b>5.290,6</b>	<b>5.876,5</b>	<b>5.572,0</b>	<b>94,8</b>

AVANCES DE SUPERFICIE Y PRODUCCIÓN

VINO + MOSTO

2011 SEPTIEMBRE

PROVINCIAS Y CC-AA	SUPERFICIES (HA)				PRODUCCIONES (1000 TM)			
	2009	2010	2011	2011	2009	2010	2011	2011
				2010=100	DEFINITIVO	PROVISIONAL	9	2010=100
15 A Coruña					78,9	97,0	97,0	
27 Lugo					60,2	55,1	55,1	
32 Ourense					311,4	336,8	336,8	
36 Pontevedra					437,2	415,9	415,9	
<b>GALICIA</b>					<b>887,7</b>	<b>904,8</b>	<b>904,8</b>	<b>100,0</b>
<b>33 P. DE ASTURIAS</b>					<b>1,8</b>	<b>1,8</b>	<b>1,6</b>	<b>88,9</b>
<b>39 CANTABRIA</b>					<b>1,1</b>	<b>1,0</b>	<b>1,0</b>	<b>99,1</b>
1 Álava					725,7	571,5	560,0	
20 Guipúzcoa					16,0	17,4	14,5	
48 Vizcaya					13,8	11,4	9,0	
<b>PAIS VASCO</b>					<b>755,5</b>	<b>600,3</b>	<b>583,5</b>	<b>97,2</b>
<b>31 NAVARRA</b>					<b>849,8</b>	<b>782,7</b>	<b>750,0</b>	<b>95,8</b>
<b>26 LA RIOJA</b>					<b>2.124,8</b>	<b>2.094,0</b>	<b>2.068,0</b>	<b>98,8</b>
22 Huesca					160,8	195,8	176,6	
44 Teruel					46,1	43,0	33,2	
50 Zaragoza					1.199,1	946,5	918,0	
<b>ARAGÓN</b>					<b>1.406,0</b>	<b>1.185,3</b>	<b>1.127,9</b>	<b>95,2</b>
8 Barcelona					1.999,1	2.179,4	2.067,5	
17 Girona					64,8	67,5	80,9	
25 Lleida					164,3	129,1	131,8	
43 Tarragona					1.284,1	1.062,0	1.206,7	
<b>CATALUÑA</b>					<b>3.512,2</b>	<b>3.438,0</b>	<b>3.486,9</b>	<b>101,4</b>
<b>7 BALEARES</b>					<b>42,6</b>	<b>45,7</b>	<b>45,7</b>	<b>100,0</b>
5 Ávila					19,4	26,4	17,1	
9 Burgos					470,5	395,5	490,0	
24 León					242,7	208,7	278,2	
34 Palencia					11,5	8,6	14,3	
37 Salamanca					8,9	15,8	9,1	
40 Segovia					37,7	30,8	50,6	
42 Soría					53,0	34,0	31,0	
47 Valladolid					283,8	805,0	700,2	
49 Zamora					343,0	237,6	252,0	
<b>CASTILLA Y LEÓN</b>					<b>1.470,5</b>	<b>1.762,4</b>	<b>1.842,5</b>	<b>104,9</b>
<b>28 MADRID</b>					<b>142,8</b>	<b>163,2</b>	<b>98,3</b>	<b>60,2</b>
2 Albacete					3.475,1	3.493,8	3.142,3	
13 Ciudad Real					8.809,6	9.675,0	10.000,0	
16 Cuenca					3.314,9	3.520,0	2.698,0	
19 Guadalajara					24,2	26,3	80,5	
45 Toledo					4.371,3	5.014,0	5.277,6	
<b>CASTILLA-MANCHA</b>					<b>19.995,1</b>	<b>21.729,1</b>	<b>21.198,4</b>	<b>97,6</b>
3 Alicante					301,5	310,0	296,0	
12 Castellón					6,8	4,8	5,9	
46 Valencia					2.501,4	1.800,9	1.853,0	
<b>C. VALENCIANA</b>					<b>2.809,6</b>	<b>2.115,7</b>	<b>2.154,9</b>	<b>101,9</b>
<b>30 R. DE MURCIA</b>					<b>681,2</b>	<b>675,0</b>	<b>675,0</b>	<b>100,0</b>
6 Badajoz					3.066,0	3.839,5	3.950,0	
10 Cáceres					61,3	63,5	63,0	
<b>EXTREMADURA</b>					<b>3.127,2</b>	<b>3.902,9</b>	<b>4.013,0</b>	<b>102,8</b>
4 Almería					19,0	25,5	22,3	
11 Cádiz					532,3	470,7	526,9	
14 Córdoba					339,4	434,7	338,1	
18 Granada					99,3	102,3	120,3	
21 Huelva					264,3	239,0	215,1	
23 Jaén					10,4	15,1	10,9	
29 Málaga					40,6	44,0	42,6	
41 Sevilla					44,8	47,9	39,9	
<b>ANDALUCÍA</b>					<b>1.350,1</b>	<b>1.379,1</b>	<b>1.316,1</b>	<b>95,4</b>
35 Palmas (Las)					16,7	14,0	7,0	
38 S. C. Tenerife					84,0	70,0	49,0	
<b>CANARIAS</b>					<b>100,7</b>	<b>84,0</b>	<b>56,0</b>	<b>66,7</b>
SUMA PROV. EST. OTRAS PROVINC.					39.258,8	40.865,2	40.323,7	98,7
<b>ESPAÑA</b>					<b>39.258,8</b>	<b>40.865,2</b>	<b>40.323,7</b>	<b>98,7</b>

AVANCES DE SUPERFICIE Y PRODUCCIÓN

ACEITUNA DE ADEREZO

2011 SEPTIEMBRE

PROVINCIAS Y CC-AA	SUPERFICIES (HA)				PRODUCCIONES (1000 TM)			
	2009	2010	2011	2011 2010=100	2009 DEFINITIVO	2010 PROVISIONAL	2011 9	2011 2010=100
15 A Coruña								
27 Lugo								
32 Ourense								
36 Pontevedra								
<b>GALICIA</b>								
<b>33 P. DE ASTURIAS</b>								
<b>39 CANTABRIA</b>								
1 Álava								
20 Guipúzcoa								
48 Vizcaya								
<b>PAIS VASCO</b>								
<b>31 NAVARRA</b>					0,0			
<b>26 LA RIOJA</b>					0,1			
22 Huesca								
44 Teruel					4,3	2,2	2,3	
50 Zaragoza					0,8			
<b>ARAGÓN</b>					5,1	2,2	2,3	103,4
8 Barcelona					0,0	0,0	0,0	
17 Girona								
25 Lleida					0,2			
43 Tarragona					0,0	0,0	0,0	
<b>CATALUÑA</b>					0,2	0,0	0,0	
<b>7 BALEARES</b>					0,1	0,1	0,1	125,0
5 Ávila								
9 Burgos								
24 León								
34 Palencia								
37 Salamanca					0,7	0,9	0,8	
40 Segovia								
42 Soria								
47 Valladolid								
49 Zamora								
<b>CASTILLA Y LEÓN</b>					0,7	0,9	0,8	88,2
<b>28 MADRID</b>					0,1	0,2	0,1	94,0
2 Albacete					0,5	0,5	0,5	
13 Ciudad Real								
16 Cuenca					0,0			
19 Guadalajara								
45 Toledo								
<b>CASTILLA-MANCHA</b>					0,5	0,5	0,5	102,3
3 Alicante					0,4	0,3	0,3	
12 Castellón					0,0	0,0	0,0	
46 Valencia					0,0	0,0	0,0	
<b>C. VALENCIANA</b>					0,5	0,4	0,4	100,5
<b>30 R. DE MURCIA</b>					1,1	2,2	2,2	100,0
6 Badajoz					56,1	66,0	65,0	
10 Cáceres					27,0	25,8	25,0	
<b>EXTREMADURA</b>					83,1	91,8	90,0	98,1
4 Almería					0,8	0,3	1,5	
11 Cádiz						0,1	0,0	
14 Córdoba					58,6	68,4	59,0	
18 Granada					0,6	0,1	0,1	
21 Huelva					4,5	4,5	4,1	
23 Jaén					6,2	6,1	6,1	
29 Málaga					49,5	48,3	39,8	
41 Sevilla					274,4	358,4	275,0	
<b>ANDALUCÍA</b>					394,6	486,0	385,6	79,3
35 Palmas (Las)					0,1	0,1	0,1	
38 S. C. Tenerife								
<b>CANARIAS</b>					0,1	0,1	0,1	108,3
SUMA PROV. EST. OTRAS PROVINC.					486,2	584,3	482,1	82,5
<b>ESPAÑA</b>					486,2	584,3	482,1	82,5

AVANCES DE SUPERFICIE Y PRODUCCIÓN

ACEITUNA DE ALMAZARA

2011 SEPTIEMBRE

PROVINCIAS Y CC-AA	SUPERFICIES (HA)				PRODUCCIONES (1000 TM)			
	2009	2010	2011	2011 2010=100	2009 DEFINITIVO	2010 PROVISIONAL	2011 9	2011 2010=100
15 A Coruña								
27 Lugo						1,3	1,3	
32 Ourense						0,0	0,0	
36 Pontevedra						0,0	0,0	
<b>GALICIA</b>						<b>1,3</b>	<b>1,3</b>	<b>100,0</b>
<b>33 P. DE ASTURIAS</b>								
<b>39 CANTABRIA</b>								
1 Álava					0,6	0,4	0,4	
20 Guipúzcoa					0,0			
48 Vizcaya								
<b>PAIS VASCO</b>					<b>0,6</b>	<b>0,4</b>	<b>0,4</b>	<b>106,3</b>
<b>31 NAVARRA</b>					<b>16,9</b>	<b>16,2</b>	<b>15,2</b>	<b>94,1</b>
<b>26 LA RIOJA</b>					<b>8,9</b>	<b>6,7</b>	<b>7,0</b>	<b>104,3</b>
22 Huesca					8,8	9,1	6,1	
44 Teruel					25,6	20,2	26,6	
50 Zaragoza					25,8	22,0	22,7	
<b>ARAGÓN</b>					<b>60,2</b>	<b>51,2</b>	<b>55,4</b>	<b>108,1</b>
8 Barcelona					4,5	5,1	1,8	
17 Girona					3,3	3,7	3,6	
25 Lleida					46,4	42,5	22,9	
43 Tarragona					96,9	120,8	78,0	
<b>CATALUÑA</b>					<b>151,1</b>	<b>172,2</b>	<b>106,3</b>	<b>61,7</b>
<b>7 BALEARES</b>					<b>1,9</b>	<b>2,3</b>	<b>2,3</b>	<b>100,0</b>
5 Ávila					3,9	5,7	7,1	
9 Burgos								
24 León								
34 Palencia								
37 Salamanca					1,4	2,7	1,6	
40 Segovia								
42 Soria								
47 Valladolid					1,2	2,7	2,7	
49 Zamora					0,1	0,6	0,1	
<b>CASTILLA Y LEÓN</b>					<b>6,6</b>	<b>11,7</b>	<b>11,5</b>	<b>98,4</b>
<b>28 MADRID</b>					<b>8,0</b>	<b>16,5</b>	<b>18,0</b>	<b>109,2</b>
2 Albacete					45,3	47,0	42,8	
13 Ciudad Real					160,8	215,0	175,0	
16 Cuenca					23,4	26,0	22,0	
19 Guadalajara					4,8	12,8	12,8	
45 Toledo					135,7	185,9	195,7	
<b>CASTILLA-MANCHA</b>					<b>370,1</b>	<b>486,8</b>	<b>448,3</b>	<b>92,1</b>
3 Alicante					33,8	38,0	37,5	
12 Castellón					26,1	50,0	34,9	
46 Valencia					41,5	68,6	45,0	
<b>C. VALENCIANA</b>					<b>101,4</b>	<b>156,5</b>	<b>117,4</b>	<b>75,0</b>
<b>30 R. DE MURCIA</b>					<b>31,7</b>	<b>36,8</b>	<b>36,8</b>	<b>100,0</b>
6 Badajoz					226,7	213,5	230,0	
10 Cáceres					58,5	54,3	60,0	
<b>EXTREMADURA</b>					<b>285,2</b>	<b>267,8</b>	<b>290,0</b>	<b>108,3</b>
4 Almería					37,1	64,1	49,9	
11 Cádiz					37,7	42,6	38,0	
14 Córdoba					1.447,2	1.314,3	1.340,0	
18 Granada					516,6	536,8	562,9	
21 Huelva					29,2	35,3	33,4	
23 Jaén					2.526,5	2.751,6	2.617,8	
29 Málaga					409,8	270,7	324,9	
41 Sevilla					436,1	470,0	426,0	
<b>ANDALUCÍA</b>					<b>5.440,3</b>	<b>5.485,5</b>	<b>5.392,9</b>	<b>98,3</b>
35 Palmas (Las)					0,1	0,0	0,1	
38 S. C. Tenerife								
<b>CANARIAS</b>					<b>0,1</b>	<b>0,0</b>	<b>0,1</b>	<b>260,9</b>
SUMA PROV. EST. OTRAS PROVINC.					6.482,7	6.711,9	6.502,9	96,9
<b>ESPAÑA</b>					<b>6.482,7</b>	<b>6.711,9</b>	<b>6.502,9</b>	<b>96,9</b>

AVANCES DE SUPERFICIE Y PRODUCCIÓN

ACEITE

2011 SEPTIEMBRE

PROVINCIAS Y CC-AA	SUPERFICIES (HA)				PRODUCCIONES (1000 TM)			
	2009	2010	2011	2011 2010=100	2009 DEFINITIVO	2010 PROVISIONAL	2011 9	2011 2010=100
15 A Coruña								
27 Lugo						0,2	0,2	
32 Ourense						0,0	0,0	
36 Pontevedra						0,0	0,0	
<b>GALICIA</b>						<b>0,2</b>	<b>0,2</b>	<b>100,0</b>
<b>33 P. DE ASTURIAS</b>								
<b>39 CANTABRIA</b>								
1 Álava					0,1	0,1	0,1	
20 Guipúzcoa					0,0			
48 Vizcaya								
<b>PAIS VASCO</b>					<b>0,1</b>	<b>0,1</b>	<b>0,1</b>	<b>100,0</b>
<b>31 NAVARRA</b>					<b>3,4</b>	<b>3,2</b>	<b>3,0</b>	<b>94,2</b>
<b>26 LA RIOJA</b>					<b>1,8</b>	<b>1,3</b>	<b>1,4</b>	<b>105,7</b>
22 Huesca					1,9	1,8	1,2	
44 Teruel					4,3	5,0	5,9	
50 Zaragoza					6,3	4,6	4,9	
<b>ARAGÓN</b>					<b>12,5</b>	<b>11,4</b>	<b>11,9</b>	<b>104,6</b>
8 Barcelona					1,0	0,9	0,3	
17 Girona					1,0	0,9	0,7	
25 Lleida					9,2	9,1	4,7	
43 Tarragona					19,4	23,0	15,6	
<b>CATALUÑA</b>					<b>30,6</b>	<b>33,8</b>	<b>21,4</b>	<b>63,4</b>
<b>7 BALEARES</b>					<b>0,4</b>	<b>0,5</b>	<b>0,5</b>	<b>100,0</b>
5 Ávila					0,8	0,9	1,2	
9 Burgos								
24 León								
34 Palencia								
37 Salamanca					0,3	0,3	0,2	
40 Segovia								
42 Soria								
47 Valladolid					0,2	0,4	0,4	
49 Zamora					0,0	1,2	0,0	
<b>CASTILLA Y LEÓN</b>					<b>1,3</b>	<b>2,9</b>	<b>1,8</b>	<b>63,7</b>
<b>28 MADRID</b>					<b>1,7</b>	<b>3,9</b>	<b>4,1</b>	<b>105,4</b>
2 Albacete					9,5	9,3	8,6	
13 Ciudad Real					35,6	45,0	38,0	
16 Cuenca					4,7	4,9	4,0	
19 Guadalajara					1,1	2,5	2,5	
45 Toledo					31,1	42,8	43,1	
<b>CASTILLA-MANCHA</b>					<b>82,0</b>	<b>104,5</b>	<b>96,1</b>	<b>92,0</b>
3 Alicante					7,1	7,8	7,5	
12 Castellón					4,8	12,2	7,7	
46 Valencia					8,3	14,1	8,6	
<b>C. VALENCIANA</b>					<b>20,2</b>	<b>34,1</b>	<b>23,8</b>	<b>69,8</b>
<b>30 R. DE MURCIA</b>					<b>6,5</b>	<b>7,6</b>	<b>7,6</b>	<b>100,0</b>
6 Badajoz					47,6	46,1	46,0	
10 Cáceres					9,1	7,5	9,0	
<b>EXTREMADURA</b>					<b>56,7</b>	<b>53,6</b>	<b>55,0</b>	<b>102,6</b>
4 Almería					8,4	12,2	9,7	
11 Cádiz					7,5	7,5	7,6	
14 Córdoba					281,8	254,7	261,0	
18 Granada					119,9	118,5	124,8	
21 Huelva					5,9	5,7	5,6	
23 Jaén					567,4	586,6	583,0	
29 Málaga					78,0	54,1	64,9	
41 Sevilla					98,1	80,4	81,4	
<b>ANDALUCÍA</b>					<b>1.167,0</b>	<b>1.119,7</b>	<b>1.138,0</b>	<b>101,6</b>
35 Palmas (Las)					0,0	0,0	0,0	
38 S. C. Tenerife								
<b>CANARIAS</b>					<b>0,0</b>	<b>0,0</b>	<b>0,0</b>	<b>254,7</b>
SUMA PROV. EST. OTRAS PROVINC.					1.384,5	1.376,6	1.364,8	99,1
<b>ESPAÑA</b>					<b>1.384,5</b>	<b>1.376,6</b>	<b>1.364,8</b>	<b>99,1</b>



# AVANCES



GOBIERNO  
DE ESPAÑA

MINISTERIO  
DE MEDIO AMBIENTE  
Y MEDIO RURAL Y MARINO

SUBSECRETARÍA

SECRETARÍA GENERAL TÉCNICA