

# PRECIOS COYUNTURALES



**SEMANA 22 – 2025**

**Del 26 de mayo**

**Al 1 de junio**



**Título:**

Informe semanal de coyuntura

**Edita:**

© Ministerio de Agricultura, Pesca y Alimentación  
Secretaría General Técnica. Centro de Publicaciones

**Unidad proponente:**

Subsecretaría de Agricultura, Pesca y Alimentación  
Subdirección General de Análisis, Coordinación y Estadística

**NIPO:** 003-19-090-0

**Tienda online:**

[www.mapa.gob.es](http://www.mapa.gob.es)

<https://servicio.mapa.gob.es/tienda/>

**e-mail:**

[centropublicaciones@mapa.es](mailto:centropublicaciones@mapa.es)

**Catálogo de Publicaciones de la Administración General del Estado:**

<https://cpage.mpr.gob.es/>

 <p>GOBIERNO DE ESPAÑA</p>	MINISTERIO DE AGRICULTURA, PESCA Y ALIMENTACIÓN	SUBSECRETARÍA
		SECRETARÍA GENERAL TÉCNICA
		DIVISIÓN DE ARCHIVOS Y PUBLICACIONES

---

# Índice:

---

	PÁGINA
<b>PRECIOS MEDIOS NACIONALES.....</b>	<b>4</b>
PRECIOS MEDIOS NACIONALES DE PRODUCTOS AGRÍCOLAS.....	4 - 6
PRECIOS MEDIOS NACIONALES DE PRODUCTOS GANADEROS.....	7 - 8
<b>PRECIOS EN MERCADOS REPRESENTATIVOS DE CEREALES, VINOS Y ACEITES.....</b>	<b>9</b>
PRECIOS MEDIOS EN MERCADOS REPRESENTATIVOS DE CEREALES.....	9 - 11
PRECIOS MEDIOS EN MERCADOS REPRESENTATIVOS DE VINOS.....	12
PRECIOS MEDIOS EN MERCADOS REPRESENTATIVOS DE ACEITES.....	13
<b>PRECIOS DE PRODUCCIÓN DE FRUTAS Y HORTALIZAS EN EL MERCADO INTERIOR.....</b>	<b>14</b>
PRECIOS DE PRODUCCIÓN EN EL MERCADO INTERIOR: FRUTAS.....	14
PRECIOS DE PRODUCCIÓN EN EL MERCADO INTERIOR: PRODUCTOS HORTÍCOLAS.....	16 - 17
<b>PRECIOS REPRESENTATIVOS DE PRODUCTOS GANADEROS.....</b>	<b>18</b>
PRECIOS REPRESENTATIVOS DE PRODUCTOS GANADEROS: BOVINO.....	18
PRECIOS REPRESENTATIVOS DE PRODUCTOS GANADEROS: OVINO.....	19
PRECIOS REPRESENTATIVOS DE PRODUCTOS GANADEROS: PORCINO.....	20 - 21



## 1. PRECIOS MEDIOS NACIONALES

### 1.1. PRECIOS MEDIOS NACIONALES DE PRODUCTOS AGRÍCOLAS

1.1.1. Precios Medios Nacionales de Cereales, Arroz, Oleaginosas, Tortas, Proteicos, Vinos y Aceites.					
PRODUCTOS AGRÍCOLAS (especificaciones)		Semana 21 19/05 - 25/05 2025	Semana 22 26/05 - 01/06 2025	Variación semanal euros	Variación semanal %
<b>CEREALES</b>					
(1)	Trigo blando panificable (€/t)	213,21	213,14	-0,07	-0,03
(1)	Trigo duro (€/t)	286,73	286,73	0,00	0,00
(1)	Cebada pienso (€/t)	193,34	193,50	0,16	0,08
(1)	Cebada malta (€/t)	218,39	218,39	0,00	0,00
(1)	Maíz grano (€/t)	227,12	225,74	-1,38	-0,61
<b>ARROZ</b>					
(2)	Arroz cáscara japónica (€/t)	532,23	532,23	0,00	0,00
(2)	Arroz cáscara índica (€/t)	460,49	460,49	0,00	0,00
(3)	Arroz blanco japónica (€/t)	1.129,09	1.129,09	0,00	0,00
(3)	Arroz partido (€/t)	472,29	472,29	0,00	0,00
<b>SEMILLAS OLEAGINOSAS</b>					
(4)	Pipa de girasol alto oleico (€/t)	549,96	549,96	0,00	0,00
(4)	Pipa de girasol convencional (€/t)	471,22	471,22	0,00	0,00
(4)	Colza (€/t)	428,46	436,21	7,75	1,81
<b>TORTAS DE GIRASOL Y SOJA</b>					
(9)	Torta de girasol. 34%-36% proteína (€/t)	206,32	205,52	-0,80	-0,39
(9)	Torta de soja. 44%-47% proteína (€/t)	322,04	318,52	-3,52	-1,09
<b>PROTEICOS</b>					
(10)	Alfalfa. Balas 1ª Cat. 16,5%-18% proteína (€/t)	210,27	208,42	-1,85	-0,88
(10)	Alfalfa. Pellets estándar. 14%-16% proteína (€/t)	173,95	172,30	-1,65	-0,95
(4)	Guisantes secos (€/t)	278,16	278,44	0,28	0,10
(2)	Lentejas (€/t)	1013,28	1013,28	0,00	0,00
(2)	Garbanzos (€/t)	555,29	555,29	0,00	0,00
(2)	Habas secas (€/t)	302,82	302,82	0,00	0,00
<b>VINOS</b>					
(5)	Vino blanco sin DOP/IGP (€/hectolitro)	48,50	47,78	-0,72	-1,48
(5)	Vino tinto sin DOP/IGP, 12 p. color (€/hectolitro)	47,20	45,74	-1,46	-3,09
<b>ACEITE DE OLIVA Y ORUJO</b>					
(6)	Aceite de oliva virgen extra < 0,8º (€/100 kg)	349,20	352,68	3,48	1,00
(6)	Aceite de oliva virgen, de 0,8º a 2º (€/100 kg)	301,73	302,89	1,16	0,38
(6)	Aceite de oliva lampante > 2º (€/100 kg)	264,06	266,99	2,93	1,11
(7)	Aceite de oliva refinado (€/100 kg)	316,69	313,71	-2,98	-0,94
(8)	Aceite de orujo de oliva crudo (€/100 kg)	123,71	124,70	0,99	0,80
(7)	Aceite de orujo de oliva refinado (€/100 kg)	224,04	223,63	-0,41	-0,18
<b>ACEITE DE GIRASOL</b>					
(7)	Aceite de girasol refinado convencional (€/100 kg)	127,37	126,99	-0,38	-0,30
(7)	Aceite de girasol refinado alto oleico (€/100 kg)	162,85	161,35	-1,50	-0,92
<b>ACEITE DE SOJA</b>					
(7)	Aceite refinado de soja (€/100 kg)	124,62	125,74	1,12	0,90

#### Posición comercial:

(1) Salida de almacén cargado o entregado al transformador después de intermediario; (2) Granel sobre almacén agricultor/cooperativa  
(3) Salida granel industria; (4) Almacén comprador mayorista; (5) Salida bodega; (6) Salida almazara; (7) Salida industria refinadora  
(8) Salida industria extractora; (9) Salida industria molturadora; (10) Salida industria deshidratadora; (11) Entrada a entamadora

### COMENTARIOS DE MERCADO

- **CEREALES (▼▲=)**: Bajadas en el **maíz** (-0,61 %). El **trigo duro** y la **cebada malta** repiten cotización, y el **trigo blando** (-0,03 %) apenas varía. La **cebada pienso** es la única que sube, aunque muy levemente (0,08 %).
- **ARROZ (=)**: Repiten todos los tipos de seguimiento (0,00 %).
- **SEMILLAS OLEAGINOSAS (=▲)**: No hay variaciones en las **semillas de girasol**, ni en la **convencional** ni en la **alto oleico** (0,00 %); la **colza** se aprecia (1,81 %).
- **TORTAS DE GIRASOL Y SOJA (▼)**: Pierden cotización ambas **tortas**: de **girasol** (-0,39 %) y de **torta de soja** (-1,09 %).
- **PROTEICOS (▼▲=)**: Bajan la **alfalfa pellets** (-0,95 %) y **balas** (-0,88 %), y suben, ligeramente, los **guisantes** (0,10 %). Las cotizaciones de **habas**, **lentejas** y **garbanzos** no varían (0,00 %).
- **VINOS (▼)**: Se deprecia (-1,48 %) el **vino blanco sin DOP/IGP**, siendo el descenso del **vino tinto sin DOP/IGP** más marcado (-3,09 %).
- **ACEITE DE OLIVA Y ORUJO (▼▲)**: Ascensos en los precios medios del **lampante** (1,11 %), **virgen extra** (1,00 %), **aceite de orujo de oliva crudo** (0,80 %) y **virgen** (0,38 %). Descensos tanto el **aceite de oliva refinado** (-0,94 %), como en el **orujo de oliva refinado** (-0,18 %).
- **ACEITES DE SEMILLAS (▼▲)**: Cotizan a la baja el **girasol alto oleico** (-0,92 %) y el **aceite de girasol convencional** (-0,30 %); y al alza el **aceite de soja** (0,90 %).

1.1.2. Precios Medios Nacionales en Origen de Frutas y Hortalizas				
PRODUCTOS AGRÍCOLAS (especificaciones)	Semana 21 19/05-25/05 2025	Semana 22 26/05-01/06 2025	Variación semanal euros	Variación semanal %
<b>FRUTAS</b>				
(1) Limón (€/100 kg)	54,94	55,20	0,25	0,46
(1) Naranja Todas las variedades (€/100 kg)*	43,32	40,44	-2,88	-6,65
(1) Naranja Grupo Blancas (€/100 kg)	42,43	40,44	-1,99	-4,69
(1) Naranja Valencia Late (€/100 kg)	41,27	40,28	-0,98	-2,39
(1) Manzana Fuji (€/100 kg)*	82,03	89,35	7,31	8,92
(1) Manzana Gala (€/100 kg)*	50,48	51,07	0,59	1,17
(1) Manzana Golden (€/100 kg)*	71,14	72,52	1,38	1,94
(1) Manzana Granny Smith (€/100 kg)*	73,28	76,24	2,96	4,05
(1) Manzana Red Delicious y demás var. rojas (€/100 kg)*	81,58	80,51	-1,08	-1,32
(1) Pera Blanquilla (€/100 kg)	82,25	82,50	0,25	0,30
(1) Pera Conferencia (€/100 kg)	102,18	113,40	11,22	10,98
(1) Albaricoque (€/100 kg)	147,00	120,64	-26,37	-17,94
(1) Cereza (€/100 kg)	283,41	271,97	-11,44	-4,04
(1) Ciruela (€/100 kg)	150,00	119,83	-30,17	-20,11
(1) Melocotón Carne Amarilla (€/100 kg)*	131,18	112,95	-18,23	-13,89
(1) Melocotón Carne Blanca (€/100 kg)*	106,00	98,00	-8,00	-7,55
(1) Nectarina Carne Amarilla (€/100 kg)*	129,48	119,22	-10,26	-7,93
(1) Nectarina Carne Blanca (€/100 kg)*	128,14	106,93	-21,21	-16,55
(1) Aguacate (€/100 kg)	332,76	296,21	-36,55	-10,98
(1) Níspero (€/100 kg)	180,00	185,62	5,62	3,12
(1) Plátano (€/100 kg)*	159,05	165,11	6,06	3,81
<b>HORTALIZAS</b>				
(1) Acelga (€/100 kg)	100,84	110,71	9,87	9,79
(1) Ajo (€/100 kg)	132,30	124,87	-7,43	-5,61
(1) Alcachofa (€/100 kg)	78,96	79,21	0,25	0,31
(1) Berenjena (€/100 kg)	34,47	27,26	-7,21	-20,92
(1) Brócoli (€/100 kg)	60,22	62,60	2,39	3,96
(1) Calabacín (€/100 kg)	17,36	13,86	-3,51	-20,20
(1) Cebolla (€/100 kg)	57,85	55,60	-2,25	-3,88
(1) Champiñón (€/100 kg)	215,60	215,33	-0,27	-0,12
(1) Coliflor (€/100 kg)	51,75	51,19	-0,56	-1,07
(1) Col repollo hoja lisa (€/100 kg)	47,31	44,54	-2,77	-5,85
(1) Escarola (€/100 ud)	68,76	80,31	11,55	16,80
(1) Espárrago (€/100 kg)	271,68	282,27	10,59	3,90
(1) Fresa (€/100 kg)	153,22	98,35	-54,87	-35,81
(1) Haba verde (€/100 kg)	64,79	64,79	0,00	0,01
(1) Judía verde tipo plana (€/100 kg)	124,64	111,42	-13,22	-10,61
(1) Lechuga Romana (€/100 ud)	39,71	38,37	-1,34	-3,37
(1) Melón Piel de Sapo (€/100 kg)	76,94	60,58	-16,36	-21,26
(1) Pepino (€/100 kg)	22,83	16,56	-6,26	-27,44
(1) Pimiento verde tipo italiano (€/100 kg)	51,80	56,54	4,75	9,17
(1) Puerro (€/100 kg)	78,01	69,94	-8,06	-10,34
(1) Sandía (€/100 kg)	47,86	47,86	0,00	0,00
(1) Tomate cereza (€/100 kg)*	100,71	108,14	7,43	7,38
(1) Tomate racimo (€/100 kg)*	43,00	60,95	17,95	41,75
(1) Tomate redondo liso (€/100 kg)*	52,16	62,30	10,14	19,45
(1) Zanahoria (€/100 kg)	38,83	28,16	-10,68	-27,49
(1) Patata (€/100 kg)	50,29	50,62	0,33	0,66

**Posición comercial:**

(1) Granel: En árbol, finca, almacén agricultor, alhóndiga, lonja, etc. En cítricos y uva de mesa, los precios se dan "en árbol" y "en cepa" respectivamente. Los precios del plátano, por las peculiaridades de su comercialización, son estimados a partir de las cotizaciones obtenidas y contrastadas por la organización de productores (OP), en la posición comercial "venta en verde al madurador".

\*Precios notificados a la Comisión Europea (art. 11 y anexo 1.5.c del Reglamento de Ejecución (UE) 2017/1185).

**COMENTARIOS DE MERCADO**

● **CÍTRICOS (▼▲)**: Sin cotizaciones de las del grupo Navel, retrocede ligeramente esta semana el precio medio en árbol de las **naranjas Blancas** (-4,69 %), al tiempo que mantiene su tendencia, tenuemente ascendente, el del **limón** Verna (0,46 %).

● **FRUTA DE PEPITA (▲▼)**: Con la excepción esta vez de las **rojas** (-1,32 %), suben de nuevo, más que la semana anterior, los valores medios de todas las variedades de **manzana** en seguimiento: **Fuji** (8,92 %), **Granny Smith** (4,05 %), **Golden** (1,94 %) y **Gala** (1,17 %). Al alza, igualmente, los de las **peras**: de forma leve el de la **Blanquilla** (0,3 %) y más intensamente, conservando, incluso, en mayor proporción que la semana pasada, un notable crecimiento en esta recta final de campaña, el de la **Conferencia** (10,98 %).

● **FRUTA DE HUESO (▼)**: Continúan a la baja los precios medios de los productos de este sector a medida que se incrementa la oferta con el avance de la campaña: **ciruela** (-20,11 %), **albaricoque** (-17,94 %), **nectarina carne blanca** (-16,55 %), **melocotón carne amarilla** (-13,89 %), **nectarina carne amarilla** (-7,93 %), **melocotón carne blanca** (-7,55 %) y **cereza** (-4,04 %).

● **OTRAS FRUTAS (▲▼)**: Con magnitudes similares, se invierten los signos de las variaciones, con respecto a los observados la semana anterior, tanto en el caso del **aguacate** (-10,98 %) como en el del **níspero** (3,12 %); por su parte, se acentúa, moderadamente, la línea creciente del **plátano** (3,81 %).

● **HORTALIZAS (▼▲)**: Pasan a ser más, por poco, los productos de este apartado cuyas cotizaciones medias disminuyen con respecto a las de la semana anterior. Así, los descensos más relevantes se apuntan, en esta ocasión, para la **fresa** (-35,81 %), la **zanahoria** (-27,49 %) —que acusa las fuertes bajadas en los mercados andaluces—, el **pepino** (-27,44 %) —a la baja todos sus tipos—, el **melón piel de sapo** (-21,26 %), la **berenjena** (-20,92 %) y el **calabacín** (-20,20 %). Los mayores crecimientos corresponden, nuevamente, a los **tomates: racimo** (41,75 %) y **redondo liso** (19,45 %), y, en esta ocasión, a la **escarola** (16,8 %). Leve incremento para la **patata** (0,66 %).

### 1.1.3. Precios Medios Nacionales de Productos Agrícolas: Gráficos

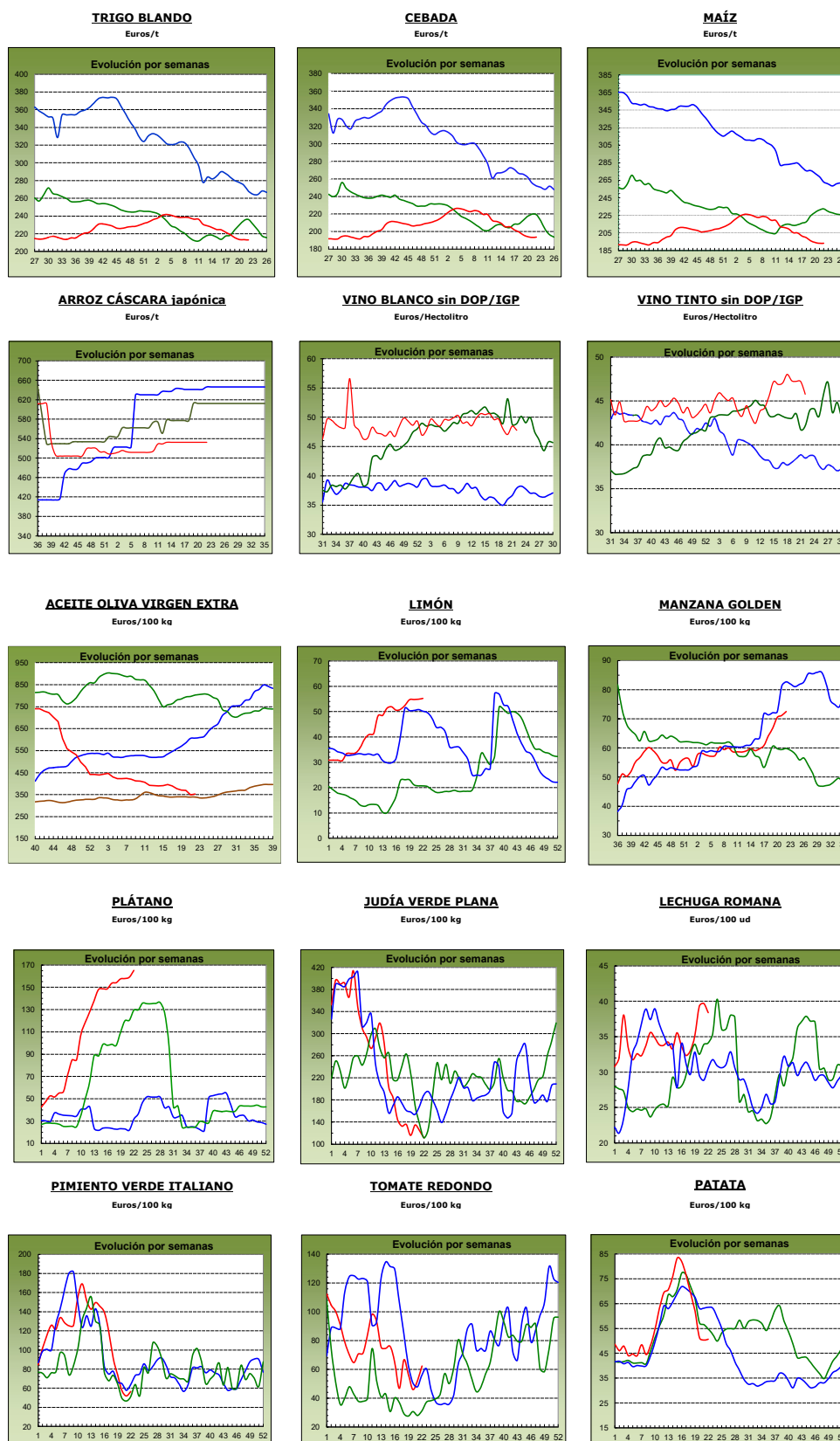

2022  
campaña 2021/2022

2023  
antepenúltima campaña

2024  
penúltima campaña

2025  
última campaña

## 1.2. PRECIOS MEDIOS NACIONALES DE PRODUCTOS GANADEROS

1.2.1. Precios Medios Nacionales de Productos Ganaderos					
PRODUCTOS GANADEROS (especificaciones)		Semana 21 19/05 - 25/05 2025	Semana 22 26/05 - 01/06 2025	Variación semanal euros	Variación semanal %
<b>VACUNO</b>					
(1)	Ternera, 180-300 kilos (€/100 kg canal)	641,94	645,26	3,32	0,52
(1)	Machos de 12 a 24 meses (Clase R) (€/100 kg canal)	685,72	683,56	-2,16	-0,31
(1)	Animales de 8 a 12 meses (Clase R) (€/100 kg canal)	659,83	666,78	6,95	1,05
(1)	Bovino vivo, conjunto categorías (€/100 kg vivo)	347,12	348,53	1,41	0,41
<b>CORDERO</b>					
(1)	Corderos 9-19 kilos (€/100 kg canal)	989,73	976,88	-12,85	-1,30
(1)	Corderos 12-16 kilos (€/100 kg canal)	943,02	932,46	-10,56	-1,12
(1)	Corderos Ligeros (12-13 kilos) (€/100 kg canal)	957,89	946,08	-11,81	-1,23
(1)	Corderos Pesados (13-16 kilos) (€/100 kg canal)	928,15	918,83	-9,32	-1,00
<b>PORCINO</b>					
(1)	Porcino >60% magro (Clase S) (€/100 kg canal)	226,92	227,53	0,61	0,27
(1)	Porcino 60-55% magro (Clase E) (€/100 kg canal)	218,20	218,10	-0,10	-0,05
(1)	Porcino 55-50% magro (Clase U) (€/100 kg canal)	224,52	225,84	1,32	0,59
(1)	Porcino 50-45% magro (Clase R) (€/100 kg canal)	223,76	225,56	1,80	0,80
(1)	Lechón 20 kg (€/unidad)	86,36	81,89	-4,47	-5,18
<b>POLLO</b>					
(2)	Pollo, media de canales del 83% y 65% rdto. (€/100 kg canal)	234,19	233,85	-0,34	-0,15
(2)	Pollo P10 (83% rdto.) (€/100 kg canal)	226,60	226,35	-0,25	-0,11
(2)	Pollo P90 (65% rdto.) (€/100 kg canal)	234,59	234,24	-0,35	-0,15
(2)	Pollo: Cuartos traseros (€/100 kg)	221,09	220,44	-0,65	-0,29
(2)	Pollo: Filete de pechuga (€/100 kg)	490,51	491,82	1,31	0,27
<b>HUEVOS</b>					
(3)	Huevos tipo jaula acondicionada, media Clase L y M (€/100 kg)	233,48	232,49	-0,99	-0,42
(3)	Huevos tipo jaula acondicionada - Clase L (€/docena)	1,82	1,81	-0,01	-0,55
(3)	Huevos tipo jaula acondicionada - Clase M (€/docena)	1,71	1,71	0,00	0,00
(3)	Huevos tipo gallina suelta en gallinero, media Clase L y M (€/100 kg)	243,57	242,97	-0,60	-0,25
(3)	Huevos tipo gallina suelta en gallinero - Clase L (€/docena)	1,91	1,90	-0,01	-0,52
(3)	Huevos tipo gallina suelta en gallinero - Clase M (€/docena)	1,78	1,77	-0,01	-0,56
(3)	Huevos tipo campero, media Clase L y M (€/100 kg)	268,42	268,42	0,00	0,00
(3)	Huevos tipo campero - Mezcla Clase L y M (€/docena)	2,03	2,03	0,00	0,00
(3)	Huevos Ecológicos, media Clase L y M (€/100 kg)	372,67	377,30	4,63	1,24
(3)	Huevos Ecológicos - Clase L (€/docena)	2,79	2,88	0,09	3,23
(3)	Huevos Ecológicos - Clase M (€/docena)	2,85	2,83	-0,02	-0,70
<b>CONEJO</b>					
(4)	Conejo 1,8-2,2 kilo,vivo (€/100 kg)	243,92	242,04	-1,88	-0,77
<b>LECHE Y PRODUCTOS LÁCTEOS</b>					
(6)	Suero de leche en polvo (€/100 kg)	89,98	94,43	4,45	4,95
(6)	Mantequilla sin sal (formato 25 kg) (€/100 kg)	754,05	757,25	3,20	0,42
(6)	Nata 30% materia grasa (a granel) (€/100 kg)	249,36	253,08	3,72	1,49
(5)	Leche cruda de vaca (€/100 kg). Fuente: INFOLAC		Precio abril 2025: 48,66 €/100 kg		
<b>MIEL Y PRODUCTOS APÍCOLAS</b>					
(7)	Miel multifloral a granel (€/100 kg)		Precio abril 2025: 313,56 €/100 kg		
(7)	Miel multifloral envasada (€/100 kg)		Precio abril 2025: 617,48 €/100 kg		
(7)	Polen a granel (€/100 kg)		Precio abril 2025: 1.234,71 €/100 kg		
(7)	Polen envasado (€/100 kg)		Precio abril 2025: 1.861,36 €/100 kg		

**Posición comercial:**

(1) Entrada matadero; (2) Salida muelle matadero; (3) Salida muelle centro de embalaje; (4) Salida granja;  
 (5) Precio pagado al ganadero; (6) Precio franco fábrica sin impuestos ni costes; (7) Venta a la industria o mayorista

**COMENTARIOS DE MERCADO**

- **VACUNO (▲▼)**: En las **canales de vacuno**, según el tipo de las mismas, se registran variaciones de distinto sentido. Así, las canales de las terneras y las de los animales 8-12 meses anotan subidas de precios (0,52 % y 1,05 %, respectivamente). Las canales de los machos 8-12 meses, por el contrario, bajan su precio (-0,31 %). Subida en el precio semanal de los **bovinos vivos** (0,41 %).
- **OVINO (▼)**: Variación negativa de precios (-1,16 % de media) en las **canales de cordero**.
- **PORCINO (▲)**: Tendencia alcista (0,40 %) en el precio de las diferentes clasificaciones de **canales de porcino de capa blanca**. Los precios de los **porcinos cebados (=)** suben esta semana en casi todas las plazas nacionales. La tendencia descendente de precios en el **lechón base 20kg (▼)** se mantiene esta semana, anotándose, por tanto, bajadas no desdeñables (-5,18 %).
- **POLLOS (▼▲)**: Bajada de precios (-0,15 %) en las **canales de pollo**. Los precios de los **cortes de pollo** anotan signos opuestos: positivo en el caso de los filetes de pechuga (0,27 %) y negativo en los cuartos traseros (-0,29 %).
- **HUEVOS DE GALLINA (▼▲)**: Semana de variaciones en todos los sentidos en los precios de los huevos, anotándose bajadas en los precios de los huevos **tipo jaula acondicionada** (-0,42 %) y en los **tipo gallina suelta en gallinero** (-0,25 %). El precio de los huevos **tipo campero** no varían (0,00 %). Por su parte, los **huevos ecológicos** incrementan su cotización (1,24 %).
- **CONEJO (▼)**: El precio del **conejo vivo de granja** registra una variación negativa moderada (-0,77 %).
- **PRODUCTOS LÁCTEOS (▲)**: Lácteos al alza, con subidas en el precio medio del **suero de leche en polvo** (4,95 %), así como en la **mantequilla sin sal** (0,42 %) y en la **nata 30% de materia grasa** (1,49 %). En el mes de abril, el precio de la **leche de vaca** (Fuente: INFOLAC) (▲) registró también una subida moderada respecto al mes de marzo (0,83 %).

## 1.2.2. Precios Medios Nacionales de Productos Ganaderos: Gráficos

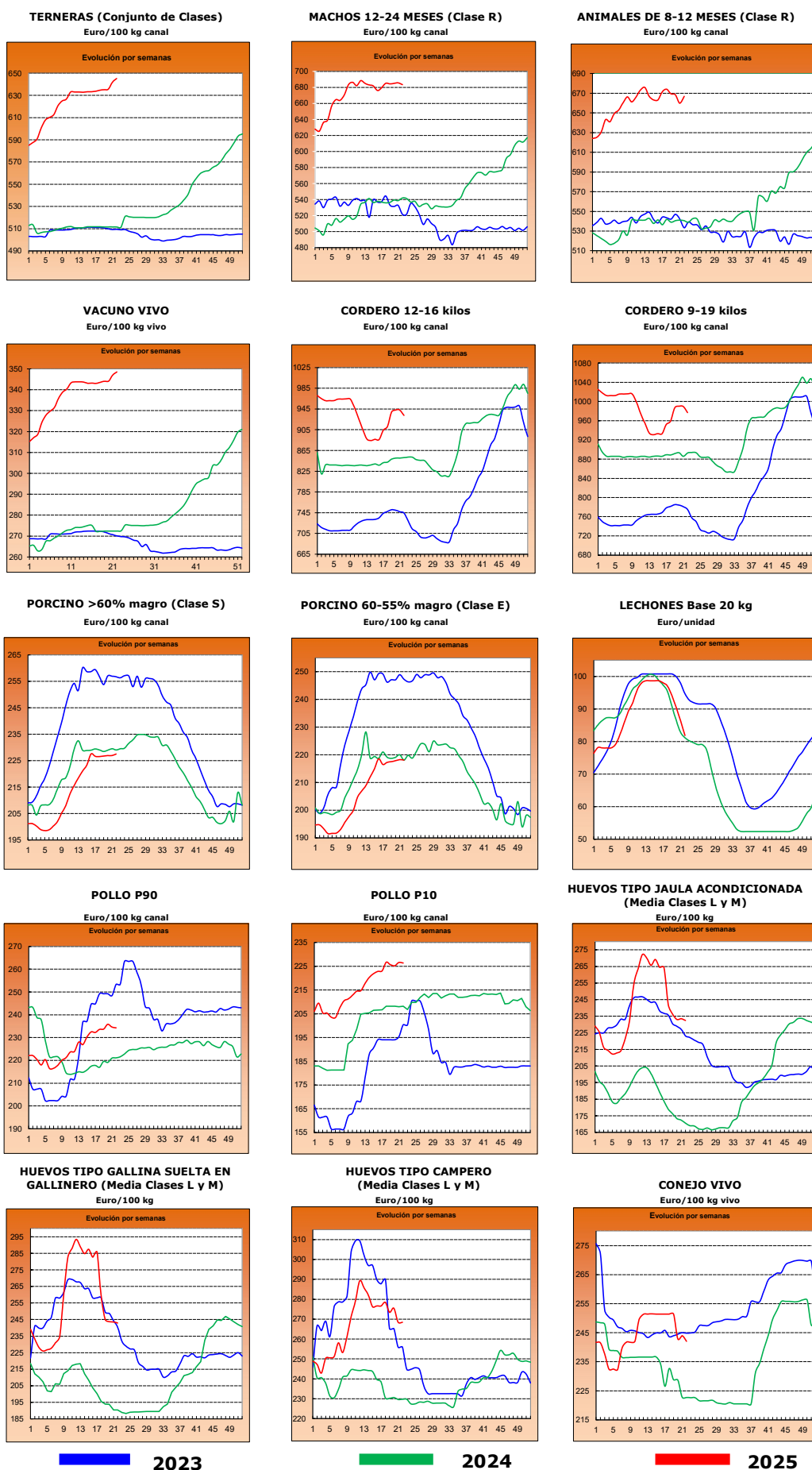



## 2.- PRECIOS EN MERCADOS REPRESENTATIVOS DE CEREALES, ALFALFA, ARROZ, VINOS, ACEITES Y SEMILLA DE GIRASOL

### 2.1. PRECIOS EN MERCADOS REPRESENTATIVOS DE CEREALES, ALFALFA Y ARROZ

#### 2.1.1. Precios Medios en Mercados Representativos: Trigo y Alfalfa

Precios en Euro/Tonelada

REGLAMENTO (UE) 2017/1185 DE LA COMISION. Artículo 11, Anexo I. 1. (trigo); Artículo 12 (a), Anexo II.2 (alfalfa)

TRIGO: Salida de almacén cargado o entregado al transformador después de intermediario. Mercanca nacional y/o importada.

ALFALFA: Salida industria deshidratadora

PRODUCTO	MERCADO REPRESENTATIVO	Semana 21 19/05-25/05 2025	Semana 22 26/05-01/06 2025	Variación €
<b>Trigo Blando Panificable</b>	Albacete	216,40	218,00	1,60
	Burgos	203,60	203,60	0,00
	Cádiz	227,00	225,00	-2,00
	Ciudad Real	214,50	214,50	0,00
	Cuenca	222,00	222,00	0,00
	Guadalajara	212,60	212,60	0,00
	Huesca	226,00	225,00	-1,00
	León	215,80	214,20	-1,60
	Lérida	225,00	225,00	0,00
	Navarra	220,00	220,00	0,00
	Palencia	203,80	203,80	0,00
	Salamanca	208,60	207,80	-0,80
	Segovia	200,60	200,60	0,00
	Sevilla	226,00	225,00	-1,00
	Soria	211,00	211,00	0,00
	Tarragona	227,00	224,00	-3,00
	Toledo	220,00	220,00	0,00
Valladolid	206,80	209,60	2,80	
Zamora	215,60	214,00	-1,60	
Zaragoza	226,00	225,00	-1,00	
<b>Trigo Duro</b>	Cádiz	285,00	285,00	0,00
	Sevilla	285,00	285,00	0,00
	Toledo	263,00	263,00	0,00
	Zaragoza	290,00	290,00	0,00
<b>Alfalfa Balas</b>	Albacete	232,00	232,00	0,00
	Burgos	200,00	200,00	0,00
	Córdoba	166,00	166,00	0,00
	Huesca	206,33	204,67	-1,67
	Lérida	207,33	204,00	-3,33
	Navarra	210,00	210,00	0,00
	Sevilla	165,00	160,00	-5,00
	Toledo	200,00	200,00	0,00
	Zamora	233,00	233,00	0,00
Zaragoza	213,33	211,67	-1,67	
<b>Alfalfa Pellets</b>	Albacete	226,00	226,00	0,00
	Burgos	185,00	185,00	0,00
	Córdoba	169,00	169,00	0,00
	Huesca	171,67	170,00	-1,67
	Lérida	179,17	177,50	-1,67
	Navarra	200,00	200,00	0,00
	Sevilla	180,00	170,00	-10,00
	Toledo	230,00	230,00	0,00
	Zamora	182,00	182,00	0,00
Zaragoza	170,67	169,00	-1,67	

### 2.1.2. Precios Medios en Mercados Representativos: Cebada

Precios en Euro/Tonelada

#### REGLAMENTO (UE) 2017/1185 DE LA COMISION. Artículo 11, Anexo I. 1.

Salida de almacén cargado o entregado al transformador después de intermediario. Mercancía nacional y/o importada.

PRODUCTO	MERCADO REPRESENTATIVO	Semana 21 19/05-25/05 2025	Semana 22 26/05-01/06 2025	Variación €
<b>Cebada Pienso</b>	Albacete	189,00	190,60	<b>1,60</b>
	Ávila	192,00	190,00	<b>-2,00</b>
	Burgos	186,00	186,00	<b>0,00</b>
	Cádiz	216,00	198,00	<b>-18,00</b>
	Ciudad Real	195,00	194,20	<b>-0,80</b>
	Cuenca	190,00	192,00	<b>2,00</b>
	Guadalajara	192,60	192,60	<b>0,00</b>
	Huesca	210,00	210,00	<b>0,00</b>
	León	205,00	205,00	<b>0,00</b>
	Lérida	214,00	211,00	<b>-3,00</b>
	Murcia	200,00	200,00	<b>0,00</b>
	Salamanca	196,00	195,00	<b>-1,00</b>
	Segovia	186,00	186,00	<b>0,00</b>
	Soria	198,00	198,00	<b>0,00</b>
	Teruel	208,00	206,00	<b>-2,00</b>
	Toledo	196,00	196,00	<b>0,00</b>
	Valladolid	192,00	192,00	<b>0,00</b>
	Zamora	205,00	205,00	<b>0,00</b>
Zaragoza	208,00	206,00	<b>-2,00</b>	

### 2.1.3. Precios Medios en Mercados Representativos: Maíz y Arroz

Precios en Euro/Tonelada

REGLAMENTO (UE) 2017/1185 DE LA COMISION. Artículo 11, Anexo I. 1. Cereales y 2 Arroz

Maíz grano: precios salida de almacén cargado. Mercancía nacional y/o importada.

Arroz cáscara precios salida almacén agricultor o en cooperativa, y arroz blanco precios salida industria

PRODUCTO	MERCADO REPRESENTATIVO	Semana 21 19/05-25/05 2025	Semana 22 26/05-01/06 2025	Variación €
<b>Maíz Grano</b>	Albacete	229,40	227,80	-1,60
	Ciudad Real	229,10	229,10	0,00
	Guadalajara	222,00	222,00	0,00
	Huesca	219,00	217,00	-2,00
	León	229,00	229,00	0,00
	Lérida	220,00	215,00	-5,00
	Navarra	221,00	221,00	0,00
	Salamanca	232,80	232,80	0,00
	Sevilla	224,00	222,00	-2,00
	Toledo	236,40	236,40	0,00
	Valladolid	237,80	222,60	-15,20
	Zamora	227,40	227,20	-0,20
	Zaragoza	225,00	223,00	-2,00
<b>Arroz cáscara (Indica)</b>	Sevilla	500,00	500,00	0,00
	Valencia	400,00	400,00	0,00
<b>Arroz cáscara (Japónica)</b>	Huesca	380,00	380,00	0,00
	Sevilla	525,00	525,00	0,00
	Tarragona	550,00	550,00	0,00
	Valencia	550,00	550,00	0,00
	Zaragoza	500,00	500,00	0,00
<b>Arroz blanco (Japónica)</b>	Huesca	450,00	450,00	0,00
	Tarragona	1125,00	1125,00	0,00
	Valencia	1265,00	1265,00	0,00
	Zaragoza	570,00	570,00	0,00
<b>Arroz partido</b>	Tarragona	457,50	457,50	0,00
	Valencia	489,00	489,00	0,00

<b>2.2. PRECIOS EN MERCADOS REPRESENTATIVOS DE VINOS</b>
--

**R. EJECUCIÓN (UE) 2017/1185 DE LA COMISION. Artículo 11, Anexo II. 3.**

En €/hectólitro, salida bodega, a granel, pago al contado sin I. V. A.

<b>PRODUCTO</b>	<b>MERCADO REPRESENTATIVO</b>	<b>Semana 21 19/05-25/05 2025</b>	<b>Semana 22 26/05-01/06 2025</b>	<b>Variación €</b>
<b>Vino Blanco sin DOP/IPG</b>	Albacete	58,94	60,62	<b>1,68</b>
	Badajoz	47,60	49,54	<b>1,94</b>
	Ciudad Real	47,68	45,35	<b>-2,33</b>
	Cuenca	50,80	50,80	<b>0,00</b>
	Toledo	46,33	46,15	<b>-0,18</b>
<b>Vino Tinto sin DOP / IPG</b>	<b>Precio de vino tinto referido al producto de 12 puntos de color</b>			
	Albacete	47,46	48,97	<b>1,51</b>
	Ciudad Real	44,64	42,49	<b>-2,15</b>
	Cuenca	48,70	48,57	<b>-0,14</b>
	Murcia	--	46,44	<b>--</b>
	Toledo	43,28	41,41	<b>-1,87</b>

**2.3. PRECIOS EN MERCADOS REPRESENTATIVOS DE ACEITES Y SEMILLAS DE GIRASOL**

Aceites. Precios salida almazara/orujera/refinadora, en €/100 kg, sin I.V.A. Rgto. 2017/1185. Art.11. Anexo I.3.

Semilla de girasol. Precios en almacén del comprador mayorista, en €/t, sin I.V.A. Rgto 2017/1185. Art. 8

PRODUCTO Y ESPECIFICACIONES	MERCADO REPRESENTATIVO	Semana 21 19/05-25/05 2025	Semana 22 26/05-01/06 2025	Variación €
<b>ACEITE DE OLIVA VIRGEN EXTRA</b> Menos de 0,8°	Albacete	335,00	345,00	10,00
	Almería	405,00	405,00	0,00
	Badajoz	379,50	358,50	-21,00
	Cádiz	436,00	436,00	0,00
	Ciudad Real	340,00	355,00	15,00
	Córdoba	350,00	355,00	5,00
	Cuenca	352,90	345,70	-7,20
	Granada	330,00	332,50	2,50
	Huelva	431,00	431,00	0,00
	Jaén	332,00	338,50	6,50
	Málaga	350,00	352,50	2,50
	Murcia	337,00	326,00	-11,00
	Sevilla	380,50	380,50	0,00
	Tarragona	400,00	400,00	0,00
Toledo	345,00	360,00	15,00	
Zaragoza	330,00	320,00	-10,00	
<b>ACEITE DE OLIVA VIRGEN</b> De 0,8° a 2°	Albacete	295,00	290,00	-5,00
	Almería	400,00	400,00	0,00
	Badajoz	310,00	310,00	0,00
	Ciudad Real	290,00	296,00	6,00
	Córdoba	300,00	301,00	1,00
	Cuenca	305,40	306,20	0,80
	Granada	300,00	298,50	-1,50
	Jaén	294,00	295,50	1,50
	Málaga	364,00	364,00	0,00
	Murcia	280,00	287,00	7,00
	Sevilla	333,50	333,50	0,00
	Tarragona	350,00	350,00	0,00
	Toledo	295,00	301,00	6,00
	Zaragoza	285,00	275,00	-10,00
<b>ACEITE DE OLIVA LAMPANTE</b>	Albacete	275,00	270,00	-5,00
	Badajoz	262,50	284,75	22,25
	Ciudad Real	268,00	269,00	1,00
	Córdoba	250,00	255,00	5,00
	Cuenca	277,40	277,00	-0,40
	Granada	270,00	267,50	-2,50
	Jaén	265,00	266,50	1,50
	Málaga	315,00	315,00	0,00
	Murcia	264,00	274,00	10,00
	Sevilla	315,00	315,00	0,00
	Tarragona	255,00	255,00	0,00
	Toledo	269,00	270,00	1,00
	Zaragoza	260,00	250,00	-10,00
	<b>ACEITE DE OLIVA REFINADO</b>	Córdoba	315,00	305,00
Jaén		304,00	302,50	-1,50
Sevilla		332,50	332,50	0,00
Tarragona		295,00	295,00	0,00
<b>ACEITE DE ORUJO DE OLIVA CRUDO</b>	Córdoba	118,00	118,00	0,00
	Jaén	123,00	122,50	-0,50
	Málaga	122,00	120,00	-2,00
	Sevilla	125,00	124,50	-0,50
	Tarragona	125,00	125,00	0,00
	Toledo	130,00	130,00	0,00
<b>ACEITE DE ORUJO DE OLIVA REFINADO</b>	Sevilla	225,00	224,50	-0,50
<b>PIPA DE GIRASOL</b> Alto oleico	Centro	456,50	456,50	0,00
	Norte	560,45	560,45	0,00
	Sur	579,86	579,86	0,00
<b>PIPA DE GIRASOL</b> Convencional	Centro	429,03	429,03	0,00
	Norte	446,82	446,82	0,00
	Sur	520,94	520,94	0,00

### 3. PRECIOS DE PRODUCCIÓN DE FRUTAS Y HORTALIZAS EN EL MERCADO INTERIOR

#### 3.1. PRECIOS DE PRODUCCIÓN EN EL MERCADO INTERIOR FRUTAS

3.1.1. Precios de Producción de Frutas en el Mercado Interior:												
Precios diarios y Precios Medios Ponderados Semanales en mercados representativos provinciales.												
Precios a la salida del centro de acondicionamiento de productos seleccionados, embalados y, en su caso, en palés (€/100 kg peso neto)												

#### CÍTRICOS

PRODUCTO	MERCADO	VARIEDAD O TIPO	CAT.	CALIBRE	DIA/MES							
					26/5	27/5	28/5	29/5	30/5	31/5	1/6	PMPS
LIMÓN	Alicante	Verna	I	3-4	149,20	151,22	150,27	150,22	149,21	--	--	150,04
	Málaga	Verna	I	3-4	138,95	140,03	141,11	140,08	138,04	--	--	139,69
	Murcia	Verna	I	3-4	161,00	158,52	160,00	160,00	159,50	--	--	159,79
NARANJA	Castellón	Barberina	I	3-6	115,10	115,10	115,10	115,10	115,10	--	--	115,10
	Valencia	Barberina	I	3-6	98,26	95,92	98,26	98,26	95,79	118,34	88,66	96,84
	Castellón	Valencia Late	I	3-6	80,47	94,98	100,13	91,04	86,71	103,04	--	94,77
	Sevilla	Valencia Late	I	3-6	90,32	90,32	90,32	90,32	90,32	--	--	90,32
	Valencia	Valencia Late	I	3-6	99,85	98,99	99,33	98,86	102,08	96,26	96,29	100,35
	Castellón	Valencia Midknight	I	3-6	80,00	80,00	141,93	80,00	142,23	--	--	135,26
	Valencia	Valencia Midknight	I	3-6	104,28	107,11	104,47	106,65	107,29	123,26	128,05	106,71

#### FRUTAS DE PEPITA

PRODUCTO	MERCADO	VARIEDAD O TIPO	CAT.	CALIBRE	DIA/MES							
					26/5	27/5	28/5	29/5	30/5	31/5	1/6	PMPS
MANZANA	Gerona	Fuji	I	65-80	138,83	138,83	138,83	138,83	138,83	--	--	138,83
	Lérida	Fuji	I	65-80	95,00	95,00	95,00	95,00	95,00	--	--	95,00
	Zaragoza	Fuji	I	65-80	106,83	106,83	106,83	106,83	106,83	--	--	106,83
	Gerona	Gala	I	65-80	76,00	76,00	76,00	76,00	76,00	--	--	76,00
	Lérida	Gala	I	65-80	--	--	113,75	--	--	--	--	113,75
	Zaragoza	Gala	I	65-80	119,70	119,70	119,70	119,70	119,70	--	--	119,70
	Gerona	Golden Delicious	I	65-80	129,60	129,60	129,60	129,60	129,60	--	--	129,59
	Lérida	Golden Delicious	I	65-80	99,23	104,22	86,53	106,30	101,65	--	--	98,84
	Zaragoza	Golden Delicious	I	65-80	91,620	91,620	91,620	91,620	91,620	--	--	91,62
	Gerona	Granny Smith	I	65-80	126,280	126,280	126,280	126,280	126,280	--	--	126,28
	Lérida	Granny Smith	I	65-80	92,000	92,000	92,000	92,000	92,000	--	--	92,00
	Lérida	Red Chief	I	65-80	85,000	85,000	85,000	85,000	85,000	--	--	85,00
	Gerona	Red Delicious	I	65-80	123,280	123,280	123,280	123,280	123,280	--	--	123,28
	PERA	La Rioja	Conferencia	I	60-65+	205,00	205,00	205,00	205,00	205,00	--	--
Lérida		Conferencia	I	60-65+	157,48	157,13	156,59	157,02	163,68	--	--	157,79
Zaragoza		Conferencia	I	60-65+	146,00	146,00	146,00	146,00	146,00	--	--	146,00

#### FRUTAS DE HUESO

PRODUCTO	MERCADO	VARIEDAD O TIPO	CAT.	CALIBRE	DIA/MES							
					26/5	27/5	28/5	29/5	30/5	31/5	1/6	PMPS
ALBARICOQUE	Murcia	Todos los tipos y variedades	-	45-50 mm	250,00	270,00	250,00	250,00	220,00	--	--	242,94
	Valencia	Todos los tipos y variedades	-	45-50 mm	245,49	245,49	245,49	245,49	245,49	--	--	245,49
CEREZA	Barcelona	Todas las variedades dulces	-	22 y más	550,00	550,00	550,00	550,00	550,00	--	--	550,00
	Cáceres	Todas las variedades dulces	-	22 y más	500,00	500,00	500,00	500,00	500,00	--	--	500,00
	Lérida	Todas las variedades dulces	-	22 y más	500,00	500,00	500,00	500,00	500,00	--	--	500,00
	Navarra	Todas las variedades dulces	-	22 y más	440,00	440,00	440,00	440,00	440,00	--	--	440,00
	Tarragona	Todas las variedades dulces	-	22 y más	336,23	336,23	336,23	336,23	336,23	--	--	336,23
MELOCOTÓN	Zaragoza	Todas las variedades dulces	-	22 y más	423,00	423,00	423,00	423,00	423,00	--	--	423,00
	Murcia	Pulpa amarilla	I	A/B	223,33	224,83	216,92	200,00	206,56	--	--	215,79
	Sevilla	Pulpa amarilla	I	A/B	180,00	180,00	180,00	180,00	180,00	--	--	180,00
	Valencia	Pulpa amarilla	I	A/B	187,27	187,27	187,27	187,27	187,27	--	--	187,27
	Sevilla	Pulpa blanca	I	A/B	200,00	200,00	200,00	200,00	200,00	--	--	200,00
NECTARINA	Valencia	Pulpa blanca	I	A/B	169,92	169,92	169,92	169,92	169,92	--	--	169,92
	Huelva	Pulpa amarilla	I	A/B	250,00	250,00	250,00	250,00	250,00	--	--	250,00
	Murcia	Pulpa amarilla	I	A/B	290,00	280,00	260,00	250,00	240,00	--	--	262,47
	Sevilla	Pulpa amarilla	I	A/B	185,00	185,00	185,00	185,00	185,00	--	--	185,00
	Valencia	Pulpa amarilla	I	A/B	209,74	209,74	209,74	209,74	209,74	--	--	209,74
PARAGUAYA	Valencia	Pulpa blanca	I	A/B	199,66	199,66	199,66	199,66	199,66	--	--	199,66
	Murcia	Todos los tipos y variedades	I	A/B	280,00	240,00	220,00	200,00	190,00	--	--	226,89
	Valencia	Todos los tipos y variedades	I	A/B	206,46	206,46	206,46	206,46	206,46	--	--	206,46

**3.1.2. Precios de Producción de Frutas en el Mercado Interior: Precios Medios Ponderados Semanales Nacionales**

Referencia: Reglamento Delegado (UE) 2017/891 de la Comisión, de 13 de marzo (DOUE de 25 de mayo). Art. 55 y Anexo VI  
Precios a la salida del centro de acondicionamiento de productos seleccionados, embalados y, en su caso, en palés (€/100kg peso neto)

**CÍTRICOS**

PRODUCTO	MERCADO	VARIEDAD O TIPO	CAT.	CALIBRE	PRECIO MEDIO PONDERADO SEMANAL NACIONAL Semana 22-2025: 26/05 -01/06
LIMÓN	ESPAÑA	Todas las variedades	I	3-4	152,48
NARANJA	ESPAÑA	Todas las variedades	I	3-6	97,54
	ESPAÑA	Valencia Late	I	3-6	96,67

**FRUTAS DE PEPITA**

PRODUCTO	MERCADO	VARIEDAD O TIPO	CAT.	CALIBRE mm	PRECIO MEDIO PONDERADO SEMANAL NACIONAL Semana 22-2025: 26/05 -01/06
MANZANA	ESPAÑA	Fuji	I	65-80	118,17
	ESPAÑA	Gala	I	65-80	89,81
	ESPAÑA	Golden Delicious	I	65-80	107,08
	ESPAÑA	Granny Smith	I	65-80	101,11
	ESPAÑA	Red Delicious y demás Var. Rojas	I	65-80	114,20
PERA	ESPAÑA	Conferencia	I	60-65+	182,88

**FRUTAS DE HUESO**

PRODUCTO	MERCADO	VARIEDAD O TIPO	CAT.	CALIBRE	PRECIO MEDIO PONDERADO SEMANAL NACIONAL Semana 22-2025: 26/05 -01/06
ALBARICOQUE	ESPAÑA	Todos los tipos y variedades	-	45-50 mm	243,39
CEREZA	ESPAÑA	Todas las variedades dulces	-	22 y más	441,62
MELOCOTÓN	ESPAÑA	Pulpa amarilla	I	A/B	201,36
	ESPAÑA	Pulpa blanca	I	A/B	194,91
NECTARINA	ESPAÑA	Pulpa amarilla	I	A/B	229,73
	ESPAÑA	Pulpa blanca	I	A/B	199,66

## 3.2. PRECIOS DE PRODUCCIÓN EN EL MERCADO INTERIOR: PRODUCTOS HORTÍCOLAS

**3.2.1. Precios de Producción de Hortícolas en el Mercado Interior:**  
**Precios diarios y Precios Medios Ponderados Semanales en mercados representativos provinciales.**

Precios a la salida del centro de acondicionamiento de productos seleccionados, embalados y, en su caso, en palés (€/100 kg peso neto)

## HORTALIZAS

PRODUCTO	MERCADO	VARIEDAD O TIPO	CAT.	CALIBRE	DÍA/MES									
					26/5	27/5	28/5	29/5	30/5	31/5	1/6	PMPS		
ACELGA	Madrid	Todos los tipos y variedades	-	-	110,70	110,70	110,70	110,70	110,70	110,70	--	--	110,70	
	Navarra	Todos los tipos y variedades	-	-	100,00	100,00	100,00	100,00	100,00	100,00	--	--	100,00	
	Pontevedra	Todos los tipos y variedades	-	-	460,00	460,00	460,00	460,00	460,00	460,00	--	--	460,00	
AJO	Ciudad Real	Bianco	-	50-60 mm	231,00	231,00	231,00	231,00	231,00	231,00	--	--	231,00	
	Cuenca	Bianco	-	50-60 mm	170,00	170,00	170,00	170,00	170,00	170,00	--	--	170,00	
	Ciudad Real	Morado	-	50-80 mm	255,45	255,45	255,45	255,45	255,45	255,45	--	--	255,45	
	Córdoba	Morado	-	50-80 mm	290,00	290,00	290,00	290,00	290,00	290,00	--	--	290,00	
	Cuenca	Morado	-	50-80 mm	345,00	345,00	345,00	345,00	345,00	345,00	--	--	345,00	
	Madrid	Morado	-	50-80 mm	370,00	370,00	370,00	370,00	370,00	370,00	--	--	370,00	
	Albacete	Primavera	-	50-60 mm	265,00	265,00	265,00	265,00	265,00	265,00	--	--	265,00	
	Ciudad Real	Primavera	-	50-60 mm	225,22	225,22	225,22	225,22	225,22	225,22	--	--	225,22	
	Córdoba	Primavera	-	50-60 mm	289,78	289,78	289,78	289,78	289,78	289,78	--	--	289,78	
	Cuenca	Primavera	-	50-60 mm	150,00	150,00	150,00	150,00	150,00	150,00	--	--	150,00	
ALCACHOFA	Navarra	Todos los tipos y variedades	-	-	113,00	113,00	113,00	113,00	113,00	113,00	--	--	113,00	
APIJO	Murcia	Verde	-	-	70,00	65,00	65,00	65,00	68,00	--	--	66,24		
BERENJENA	Almería	Todos los tipos y variedades	-	40+/70+	29,61	31,29	30,67	29,41	34,49	41,05	--	--	31,98	
	Málaga	Todos los tipos y variedades	-	40+/70+	70,00	70,00	70,00	70,00	70,00	70,00	--	--	70,00	
BRÓCOLI	Murcia	Todos los tipos y variedades	-	-	110,00	120,00	110,00	140,00	130,00	--	--	121,00		
CALABACÍN	Almería	Todas las variedades	-	14-21 g	24,36	24,00	24,64	21,50	24,36	27,14	--	--	24,31	
	Málaga	Todas las variedades	-	14-21 g	55,00	55,00	55,00	55,00	55,00	--	--	55,00		
	Murcia	Todas las variedades	-	14-21 g	58,00	60,00	70,00	65,00	75,00	--	--	65,74		
CEBOLLA	Albacete	Todos los tipos y variedades	-	40-80	41,40	41,40	41,40	41,40	41,40	41,40	--	--	41,40	
	Ciudad Real	Todos los tipos y variedades	-	40-80	60,00	60,00	60,00	60,00	60,00	--	--	60,00		
	Córdoba	Todos los tipos y variedades	-	40-80	95,00	95,00	95,00	95,00	95,00	--	--	95,00		
	Cuenca	Todos los tipos y variedades	-	40-80	86,00	86,00	86,00	86,00	86,00	--	--	86,00		
	Madrid	Todos los tipos y variedades	-	40-80	117,00	117,00	117,00	117,00	117,00	--	--	117,00		
	Sevilla	Todos los tipos y variedades	-	40-80	105,00	105,00	105,00	105,00	105,00	--	--	105,00		
	Toledo	Todos los tipos y variedades	-	40-80	90,00	90,00	90,00	90,00	90,00	--	--	90,00		
	Albacete	Cerrado	-	30-65 mm	194,30	194,30	194,30	194,30	194,30	--	--	194,30		
CHAMPIÑÓN	Cuenca	Cerrado	-	30-65 mm	192,21	192,21	192,21	192,21	192,21	--	--	192,21		
	La Rioja	Cerrado	-	30-65 mm	337,25	337,25	337,25	337,25	337,25	--	--	337,25		
	Navarra	Cerrado	-	30-65 mm	360,00	360,00	360,00	360,00	360,00	--	--	360,00		
	Barcelona	Todos los tipos y variedades	-	16-20 cm	128,00	128,00	128,00	128,00	128,00	--	--	128,00		
	Ciudad Real	Todos los tipos y variedades	-	16-20 cm	117,75	120,00	122,00	122,20	122,20	--	--	120,83		
	Granada	Todos los tipos y variedades	-	16-20 cm	112,40	112,40	112,40	112,40	112,40	--	--	112,40		
	La Rioja	Todos los tipos y variedades	-	16-20 cm	58,75	58,75	58,75	58,75	58,75	--	--	58,75		
	Murcia	Todos los tipos y variedades	-	16-20 cm	80,00	85,00	80,00	95,00	80,00	--	--	83,11		
	Navarra	Todos los tipos y variedades	-	16-20 cm	93,00	93,00	93,00	93,00	93,00	--	--	93,00		
	Tarragona	Todos los tipos y variedades	-	16-20 cm	116,20	116,20	116,20	116,20	116,20	--	--	116,20		
COL-REPOLLO	Toledo	Todos los tipos y variedades	-	16-20 cm	93,00	98,00	99,00	101,00	101,70	--	--	98,54		
	Málaga	Hoja lisa	-	-	65,00	65,00	65,00	65,00	65,00	--	--	65,00		
	Murcia	Hoja lisa	-	-	80,00	85,00	80,00	75,00	80,00	--	--	80,45		
	Navarra	Todos los tipos y variedades	-	-	55,00	55,00	55,00	55,00	55,00	--	--	55,00		
ESPÁRRAGO	Madrid	Verde	-	10-16+	600,94	600,94	600,94	600,94	600,94	--	--	600,94		
	Navarra	Todos los tipos y variedades	-	10-16+	398,00	398,00	398,00	398,00	398,00	--	--	398,00		
FRESA	Barcelona	Todas las variedades	-	-	236,45	236,45	236,45	236,45	236,45	--	--	236,45		
JUDÍA VERDE	Almería	Plana	-	-	177,11	160,11	122,00	128,25	161,50	175,71	--	--	158,06	
	Granada	Plana	-	-	210,00	229,00	228,00	167,00	222,00	199,00	--	--	212,98	
	Málaga	Plana	-	-	280,00	280,00	280,00	280,00	280,00	--	--	280,00		
LECHUGA	Murcia	Baby	I	-	90,00	90,00	92,00	85,00	90,00	--	--	90,43		
	Murcia	Iceberg	I	400g y+	80,00	70,00	70,00	55,00	40,00	--	--	65,06		
	Barcelona	Romana	I	400g y+	100,00	100,00	100,00	100,00	100,00	--	--	100,00		
	Murcia	Romana	I	400g y+	90,00	100,00	90,00	100,00	102,00	--	--	97,00		
	La Coruña	Todos los tipos y variedades	I	400g y+	354,30	354,30	354,30	354,30	354,30	--	--	354,30		
	Lérida	Todos los tipos y variedades	I	400g y+	60,00	60,00	60,00	60,00	60,00	--	--	60,00		
	Navarra	Todos los tipos y variedades	I	400g y+	144,00	144,00	144,00	144,00	144,00	--	--	144,00		
	Pontevedra	Todos los tipos y variedades	I	400g y+	548,55	548,55	548,55	548,55	548,55	--	--	548,55		
	PEPINO	Almería	De Almería	-	350-500 g	29,99	26,04	25,00	26,95	28,30	28,60	--	--	27,30
		Granada	De Almería	-	350-500 g	65,00	68,00	67,00	61,00	58,00	58,00	--	--	62,86
Almería		Español	-	-	29,00	32,00	24,00	24,00	36,00	28,00	--	--	28,38	
Madrid		Español	-	-	99,50	99,50	99,50	99,50	99,50	--	--	99,50		
Murcia		Español	-	-	80,00	80,00	75,00	75,00	90,00	--	--	80,25		
Almería		Cuadrado Color (rojo o amarillo)	I	70 mm y +	275,14	239,18	179,52	123,93	168,72	228,00	--	--	199,58	
PIMIENTO	Murcia	Cuadrado Color (rojo o amarillo)	I	70 mm y +	114,69	106,28	100,69	113,20	107,76	--	--	108,26		
	Almería	Cuadrado Verde	I	70 mm y +	84,03	70,59	69,41	75,71	95,29	--	--	79,01		
	Murcia	Cuadrado Verde	I	70 mm y +	131,33	130,19	156,24	148,18	148,89	--	--	140,98		
	Almería	Italiano Verde	I	40 mm y +	72,00	69,00	56,00	70,00	65,00	63,00	--	--	64,74	
	La Coruña	Italiano Verde	I	40 mm y +	250,00	250,00	250,00	250,00	250,00	--	--	250,00		
	Málaga	Italiano Verde	I	40 mm y +	120,00	120,00	120,00	120,00	120,00	--	--	120,00		
	Murcia	Italiano Verde	I	40 mm y +	80,00	90,00	75,00	70,00	70,00	--	--	77,47		
	Orreña	Italiano Verde	I	40 mm y +	429,00	429,00	429,00	429,00	429,00	--	--	429,00		
	Cádiz	Todos los tipos y variedades	-	-	106,80	106,80	106,80	106,80	106,80	--	--	106,80		
	Tarragona	Todos los tipos y variedades	-	-	94,50	94,50	94,50	94,50	94,50	--	--	94,50		
	Toledo	Todos los tipos y variedades	-	-	161,00	161,00	161,00	161,00	161,00	--	--	161,00		
	SANDÍA	Almería	Sin semillas	-	-	--	91,00	93,75	95,34	94,58	--	--	93,37	
TOMATE	Granada	Cereza	I	-	108,47	108,47	108,47	108,47	108,47	--	--	108,47		
	Murcia	Cereza	I	-	130,00	135,00	140,00	180,00	210,00	--	--	165,60		
	Almería	Racimo	I	-	--	105,00	101,00	82,00	93,00	--	--	94,87		
	Almería	Redondo	I	57-100mm	88,00	99,00	94,50	112,86	102,00	--	--	100,46		
	Granada	Redondo	I	57-100mm	55,00	55,00	55,00	55,00	55,00	--	--	55,00		
	Málaga	Redondo	I	57-100mm	110,00	110,00	110,00	110,00	110,00	--	--	110,00		
	Murcia	Redondo	I	57-100mm	55,00	55,00	60,00	60,00	57,00	--	--	58,91		
ZANAHORIA	Cádiz	Todos los tipos y variedades	-	-	78,70	78,70	78,70	78,70	78,70	--	--	78,70		
	Sevilla	Todos los tipos y variedades	-	-	70,00	70,00	70,00	70,00	70,00	--	--	70,00		
	Toledo	Todos los tipos y variedades	-	-	62,70	62,70	62,70	62,70	62,70	--	--	62,70		



**3.2.2. Precios de Producción de Hortícolas en el Mercado Interior: Precios Medios Ponderados Semanales Nacionales**

Referencia: Reglamento Delegado (UE) 2017/891 de la Comisión, de 13 de marzo (DOUE de 25 de mayo). Art. 55 y Anexo VI

Precios a la salida del centro de acondicionamiento de productos seleccionados, embalados y, en su caso, en palés (€/100kg peso neto)

**HORTALIZAS**

PRODUCTO	MERCADO	VARIEDAD O TIPO	CAT.	CALIBRE	PRECIO MEDIO PONDERADO SEMANAL NACIONAL Semana 22-2025: 26/05 -01/06
AJO	ESPAÑA	Blanco	-	50-60 mm	200,50
	ESPAÑA	Morado	-	50-80 mm	307,14
	ESPAÑA	Primavera	-	50-60 mm	250,68
BERENJENA	ESPAÑA	Todos los tipos y variedades	-	40+ /70+	32,21
CALABACÍN	ESPAÑA	Todos los tipos y variedades	-	14-21	25,88
CEBOLLA	ESPAÑA	Todos los tipos y variedades	-	40-80	91,34
CHAMPIÑÓN	ESPAÑA	Cerrado	-	Medio (30-65 mm)	243,64
COLIFLOR	ESPAÑA	Todos los tipos y variedades	-	16-20 cm	97,54
COL-REPOLLO	ESPAÑA	Todos los tipos y variedades	-	-	73,79
ESPÁRRAGO	ESPAÑA	Todos los tipos y variedades	-	10-16+	455,92
FRESA	ESPAÑA	Todas las variedades	-	-	178,37
JUDÍA VERDE	ESPAÑA	Todos los tipos y variedades	-	-	199,00
LECHUGA	ESPAÑA	Todos los tipos y variedades	I	400 g o superior	136,37
PEPINO	ESPAÑA	Variedades lisas	-	350-500 g	36,58
PIMIENTO	ESPAÑA	Todos los tipos y variedades	I	40 mm y +	119,55
PUERRO	ESPAÑA	Todos los tipos y variedades	-	-	103,73
SANDÍA	ESPAÑA	Todos los tipos y variedades	-	-	93,37
TOMATE	ESPAÑA	Cereza	I	-	131,96
	ESPAÑA	Racimo	I	-	94,87
	ESPAÑA	Redondo	I	57-100mm	85,61
ZANAHORIA	ESPAÑA	Todos los tipos y variedades	-	-	77,34

## 4. PRECIOS REPRESENTATIVOS DE PRODUCTOS GANADEROS

### 4.1. PRECIOS REPRESENTATIVOS DE PRODUCTOS GANADEROS: BOVINO

#### 4.1.1. Precios Medios Nacionales de Canales de Bovino Pesado

PRECIO MEDIO NACIONAL ( €/100kg Canal) DE CANALES DE BOVINO PESADO SEGÚN MODELO COMUNITARIO DE CLASIFICACIÓN R 2017/1182, R 2017/1184, RD 815/2018 (Euro/100kg canal)

CATEGORÍA	CLASE DE CONFORMACIÓN Y DE ESTADO DE ENGRASAMIENTO	Semana 21 19/05 - 25/05 2025	Semana 22 26/05 - 01/06 2025	Variación €
Categoría A: Canales de machos jóvenes sin castrar de más de un año y menos de dos	Muy buena y poco cubierta (U-2)	701,89	699,93	-1,96
	Muy buena y cubierta (U-3)	697,61	695,95	-1,66
	<b>Precio medio ponderado Categoría U</b>	<b>700,48</b>	<b>698,62</b>	<b>-1,86</b>
	Buena y poco cubierta (R-2)	682,30	682,80	0,50
	Buena y cubierta (R-3)	690,39	684,61	-5,78
	<b>Precio medio ponderado Categoría R</b>	<b>685,72</b>	<b>683,56</b>	<b>-2,16</b>
	Menos buena y poco cubierta (O-2)	630,70	627,21	-3,49
	Menos buena y cubierta (O-3)	662,08	656,84	-5,24
	<b>Precio medio ponderado Categoría O</b>	<b>644,20</b>	<b>639,97</b>	<b>-4,23</b>
Categoría D: Canales de hembras que hayan parido	Mediocre y poco cubierta (P-2)	463,82	454,48	-9,34
	Mediocre y cubierta (P-3)	466,15	469,89	3,74
	<b>Precio medio ponderado Categoría P</b>	<b>464,18</b>	<b>456,85</b>	<b>-7,33</b>
	Buena y cubierta (R-3)	525,45	511,92	-13,53
	Buena y grasa (R-4)	582,22	575,72	-6,50
	<b>Precio medio ponderado Categoría R</b>	<b>539,09</b>	<b>527,25</b>	<b>-11,84</b>
	Menos buena y poco cubierta (O-2)	464,87	500,94	36,07
	Menos buena y cubierta (O-3)	511,68	519,72	8,04
Menos buena y grasa (O-4)	580,42	572,88	-7,54	
	<b>Precio medio ponderado Categoría O</b>	<b>505,57</b>	<b>521,30</b>	<b>15,73</b>
Categoría E: Canales de otras hembras ( de 12 meses o más)	Muy buena y poco cubierta (U-2)	702,59	696,19	-6,40
	Muy buena y cubierta (U-3)	695,49	698,47	2,98
	<b>Precio medio ponderado Categoría U</b>	<b>697,58</b>	<b>697,80</b>	<b>0,22</b>
	Buena y poco cubierta (R-2)	686,97	679,42	-7,55
	Buena y cubierta (R-3)	677,04	676,18	-0,86
	Buena y grasa (R-4)	640,71	668,93	28,22
	<b>Precio medio ponderado Categoría R</b>	<b>673,37</b>	<b>675,69</b>	<b>2,32</b>
	Menos buena y poco cubierta (O-2)	578,28	554,20	-24,08
Menos buena y cubierta (O-3)	613,65	584,59	-29,06	
Menos buena y grasa (O-4)	562,45	609,86	47,41	
	<b>Precio medio ponderado Categoría O</b>	<b>597,25</b>	<b>581,08</b>	<b>-16,17</b>
Categoría Z: Canales de animales desde 8 a menos de 12 meses	Muy buena y poco cubierta (U-2)	689,55	697,69	8,14
	Muy buena y cubierta (U-3)	690,07	693,62	3,55
	<b>Precio medio ponderado Categoría U</b>	<b>689,85</b>	<b>695,36</b>	<b>5,51</b>
	Buena y poco cubierta (R-2)	664,22	664,22	0,00
	Buena y cubierta (R-3)	658,36	667,64	9,28
	<b>Precio medio ponderado Categoría R</b>	<b>659,83</b>	<b>666,78</b>	<b>6,95</b>
	Menos buena y poco cubierta (O-2)	616,41	627,71	11,30
	Menos buena y cubierta (O-3)	608,48	630,07	21,59
	<b>Precio medio ponderado Categoría O</b>	<b>613,60</b>	<b>628,55</b>	<b>14,95</b>

#### 4.1.2. Precios Medios Nacionales del Bovino Vivo

R 2017/1182, R 2017/1184 (Euro/100 kg vivo)

<b>BOVINO VIVO</b>	<b>Semana 21 19/05 - 25/05 2025</b>	<b>Semana 22 26/05 - 01/06 2025</b>	<b>Variación €</b>
Machos hasta 480 Kg. vivo	374,04	375,79	<b>1,75</b>
Machos de más de 480 kg. vivo	360,65	360,70	<b>0,05</b>
Hembras que hayan parido	229,52	230,95	<b>1,43</b>
Otras hembras de hasta 380 Kg. vivo	383,44	385,61	<b>2,17</b>
Otras hembras de más de 380 Kg. vivo	395,28	396,56	<b>1,28</b>

#### 4.1.3. Precios Medios Nacionales de Otros Animales de la Especie Bovina

<b>OTROS BOVINOS</b>	<b>Semana 21 19/05 - 25/05 2025</b>	<b>Semana 22 26/05 - 01/06 2025</b>	<b>Variación €</b>
<b>TERNEROS DE 8 DÍAS A 4 SEMANA (Euro/cabeza)</b>			
Macho frisón	186,80	194,63	<b>7,83</b>
Macho cruzado	296,50	309,26	<b>12,76</b>
Hembra frisón	152,26	165,13	<b>12,87</b>
Hembra cruzado	241,20	253,16	<b>11,96</b>
<i>Media ponderada nacional (Euro/Cabeza)</i>	<b>228,24</b>	<b>238,72</b>	<b>10,48</b>
<b>TERNEROS DE 6 HASTA 12 MESES (Euro/100kg vivo)</b>			
Macho frisón (base 200 kg)	395,76	395,76	<b>0,00</b>
Macho cruzado (base 200 kg)	590,66	590,84	<b>0,18</b>
Hembra frisón (base 200 kg)	330,00	330,00	<b>0,00</b>
Hembra cruzado (base 200 kg)	464,38	464,75	<b>0,37</b>
<i>Media ponderada nacional (Euro/100kg vivo)</i>	<b>533,98</b>	<b>534,23</b>	<b>0,25</b>

## 4.2. PRECIOS REPRESENTATIVOS DE PRODUCTOS GANADEROS: OVINO

#### 4.2.1. Precios Medios Nacionales de Canales de Ovino Frescas o Refrigeradas

R 2017/1182, R 2017/1184 (Euro/100 kg canal)

<b>CORDEROS I Y II</b>	<b>Semana 21 19/05 - 25/05 2025</b>	<b>Semana 22 26/05 - 01/06 2025</b>	<b>Variación €</b>
Corderos I (12 a 13 kg/canal)	957,89	946,08	<b>-11,81</b>
Corderos II (13,1 a 16 kg/canal)	928,15	918,83	<b>-9,32</b>
<i>Media ponderada</i>	<b>943,02</b>	<b>932,46</b>	<b>-10,56</b>

#### PRECIOS MEDIOS DE CANALES DE OVINO FRESCAS O REFRIGERADAS EN LOS MERCADOS NACIONALES REPRESENTATIVOS

<b>MERCADO REPRESENTATIVO - Cordero 9-19 kg</b>	<b>Semana 21 19/05 - 25/05 2025</b>	<b>Semana 22 26/05 - 01/06 2025</b>	<b>Variación €</b>
Barcelona	1.047,97	1.055,90	<b>7,93</b>
Madrid	1.050,24	1.050,24	<b>0,00</b>
Valencia	896,27	886,07	<b>-10,20</b>
Albacete	988,60	979,40	<b>-9,20</b>
Extremadura	974,27	950,32	<b>-23,95</b>
Segovia	1.000,24	990,24	<b>-10,00</b>
Toledo	992,79	989,34	<b>-3,45</b>
Zaragoza	1.005,28	997,70	<b>-7,58</b>
<i>Media ponderada</i>	<b>989,73</b>	<b>976,88</b>	<b>-12,85</b>

#### 4.3. PRECIOS REPRESENTATIVOS DE PRODUCTOS GANADEROS: PORCINO

##### 4.3.1. Precios Medios de Canales de Porcino de Capa Blanca

CLASIFICACIÓN EUROP R 2017/1182, R 2017/1184 (Euro/100kg canal)

	Clase S (>60% contenido magro)			Clase E (60%-55% contenido magro)			Clase U (55%-50% contenido magro)		
	Semana 21 19/05 - 25/05 2025	Semana 22 26/05 - 01/06 2025	Variación C	Semana 21 19/05 - 25/05 2025	Semana 22 26/05 - 01/06 2025	Variación C	Semana 21 19/05 - 25/05 2025	Semana 22 26/05 - 01/06 2025	Variación C
<b>PRECIO MEDIO NACIONAL</b>	226,92	227,53	<b>0,61</b>	218,20	218,10	<b>-0,10</b>	224,52	225,84	<b>1,32</b>

	Clase R (50%-45% contenido magro)			Clase O (45%-40% contenido magro)			Clase P (<40% contenido magro)		
	Semana 21 19/05 - 25/05 2025	Semana 22 26/05 - 01/06 2025	Variación C	Semana 21 19/05 - 25/05 2025	Semana 22 26/05 - 01/06 2025	Variación C	Semana 21 19/05 - 25/05 2025	Semana 22 26/05 - 01/06 2025	Variación C
<b>PRECIO MEDIO NACIONAL</b>	223,76	225,56	<b>1,80</b>	217,11	221,84	<b>4,73</b>	221,33	224,95	<b>3,62</b>

##### 4.3.2. Precios Medios en Mercados Representativos Provinciales de Porcino Cebado (\*)

MERCADO REPRESENTATIVO	SELECTO (nivel menor de grasa)			NORMAL (nivel normal de grasa)			GRASO (nivel mayor de grasa)		
	Semana 21 19/05 - 25/05 2025	Semana 22 26/05 - 01/06 2025	Variación C	Semana 21 19/05 - 25/05 2025	Semana 22 26/05 - 01/06 2025	Variación C	Semana 21 19/05 - 25/05 2025	Semana 22 26/05 - 01/06 2025	Variación C
Barcelona	-	-	-	1,85	1,86	<b>0,01</b>	1,82	1,83	<b>0,01</b>
Huesca	1,80	1,80	<b>0,00</b>	1,78	1,78	<b>0,00</b>	1,76	1,76	<b>0,00</b>
Lleida	1,79	1,80	<b>0,01</b>	1,78	1,79	<b>0,01</b>	1,77	1,78	<b>0,01</b>
Murcia	1,83	1,84	<b>0,01</b>	1,82	1,83	<b>0,01</b>	1,81	1,82	<b>0,01</b>
Pontevedra	1,80	1,82	<b>0,02</b>	1,78	1,79	<b>0,01</b>	2,31	2,32	<b>0,01</b>
Salamanca	1,76	1,76	<b>0,00</b>	1,76	1,76	<b>0,00</b>	2,02	2,02	<b>0,00</b>
Segovia	1,80	1,80	<b>0,00</b>	1,79	1,79	<b>0,00</b>	2,00	2,00	<b>0,00</b>
Zaragoza	1,82	1,82	<b>0,00</b>	1,77	1,77	<b>0,00</b>	1,76	1,77	<b>0,01</b>

(\*) En Euro/kg vivo

### 4.3.3. Precios Medios de Porcino Precoz, Lechones y Otras Calidades

(Euro/100kg vivo)

<b>CERDAS DE DESVIEJE</b>	<b>Semana 21 19/05 - 25/05 2025</b>	<b>Semana 22 26/05 - 01/06 2025</b>	<b>Variación €</b>
Cerdas de Desvieje	76,28	77,51	<b>1,23</b>
<b>CERDOS CEBADOS</b>			
Categoría U	172,88	173,91	<b>1,03</b>
<b>LECHONES</b>			
Lleida.Base 20kg de peso.	322,50	307,50	<b>-15,00</b>
Segovia.Base 20kg de peso.	417,50	387,50	<b>-30,00</b>
Media nacional. Calidad Normal. Base 20 kg de	431,81	409,46	<b>-22,35</b>

### 4.3.4. Precios Medios de Porcino: Tronco Ibérico

(Euro/100kg vivo)

<b>TOSTONES</b>	<b>Semana 21 19/05 - 25/05 2025</b>	<b>Semana 22 26/05 - 01/06 2025</b>	<b>Variación €</b>
De 5 a 9 kilos	802,86	801,43	<b>-1,43</b>
De 9 a 12 kilos	1.305,00	1.283,57	<b>-21,43</b>
<b>LECHONES</b>			
Lechón Ibérico Cruzado Base 23 kg	748,61	748,61	<b>0,00</b>
<b>MARRANOS</b>			
Marranos Ibéricos de 35 a 60 kg	451,52	451,82	<b>0,30</b>
<b>PRIMALES</b>			
Primales Ibéricos de 60 a 100 kg	-	-	-
<b>CERDO CEBADO</b>			
Cerdo Cebado (Intensivo)	281,55	282,78	<b>1,23</b>
Cerdo Cebado de Campo (Extensivo)	306,46	307,55	<b>1,09</b>
Cerdo Cebado de Bellota 100% Ibérico	-	-	-
<b>DESVIEJE</b>			
Reproductores de desvieje	200,00	204,35	<b>4,35</b>
<b>REPRODUCTORES</b>			
Reproductores >6 meses	438,00	438,00	<b>0,00</b>
<b>CASTRONAS</b>			
Castronas	139,13	139,13	<b>0,00</b>

Denominaciones de acuerdo con la Norma de Calidad (RD 4/2014)

Para información sobre precios de productos agrícolas y ganaderos en otros Estados Miembros de la UE:

<https://agridata.ec.europa.eu/extensions/DataPortal/prices.html>



MINISTERIO  
DE AGRICULTURA, PESCA  
Y ALIMENTACIÓN