



MINISTERIO
DE AGRICULTURA, PESCA
Y ALIMENTACIÓN

Boletín Mensual de Estadística

9 Septiembre 2005

ÍNDICE: *Pág.*

CUADROS ESTADÍSTICOS:

Avances estadísticos de superficies y producciones agrícolas – Producciones ganaderas – Movimiento comercial pecuario - Fertilizantes 5

Industrias agrarias 39

INDICADORES DE PRECIOS Y SALARIOS AGRARIOS:

Precios percibidos por los agricultores – Precios pagados por los agricultores – Salarios Agrarios 41

MACROMAGNITUDES AGRARIAS 1990-2004 58

INDICE ACUMULATIVO

Este Índice comprende las materias no incluidas regularmente,
publicadas en los doce últimos meses

	Boletín	Página		Boletín	Página
Aceite, avance de producción, 2005	9/05	16	Garbanzos, avances de producción, 2005	7-8/05	11
Aceituna almazara, avance de producción, 2005	9/05	16	Garbanzos, avances de superficie, 2005	7-8/05	10
Aceituna de aderezo, avance de producción, 2005	9/05	16	Girasol avance de producción, 2005	9/05	12
Ajos, avance de producción, 2005	7-8/05	17	Girasol avance de superficie, 2005	6/05	13
Ajos, avance de superficie, 2005	7-8/05	15	Guisantes secos, avance de producción, 2005	7-8/05	11
Albaricoque, avance de producción, 2005	7-8/05	18	Guisantes secos, avances de superficies, 2005	7-8/05	10
Alcachofa, avance de producción, 2005	6/05	16	Guisantes verdes, avance de producción, 2005	6/05	16
Alcachofa, avance de superficie, 2005	7-8/05	15	Guisantes verdes, avance de superficie, 2005	6/05	15
Alfalfa, avance de producción, 2005	7-8/05	14	Habas secas, avance de producción, 2005	7-8/05	11
Alfalfa, avance de superficie, 2005	7-8/05	14	Habas secas, avance de superficie, 2005	7-8/05	10
Algodón, avance de producción, 2005	9/05	12	Habas verdes, avance de producción, 2005	6/05	16
Algodón, avance de superficie, 2005	7-8/05	13	Habas verdes, avance de superficie, 2005	6/05	15
Almendra, avance de producción, 2005	9/05	15	Industrias lácteas, resultados, 2002	6/04	54
Altramuz dulce, avance de producción, 2005	7-8/05	11	Industrias lácteas, resultados, 2003	9/04	66
Altramuz dulce, avance de superficie, 2005	7-8/05	10	Judías secas, avance de producción, 2005	7-8/05	11
Arroz, avance de producción, 2005	9/05	10	Judías secas, avance de superficies, 2005	7-8/05	10
Arroz, avance de superficie, 2005	9/05	9	Judías verdes, avance de producción, 2004	12/04	22
Avellana, avance de producción, 2005	9/05	15	Judías verdes, avance de superficie, 2004	12/04	20
Avena, avance de producción, 2005	9/05	10	Lechuga, avance de producción, 2004	12/04	20
Avena, avance de superficie, 2005	9/05	8	Lechuga, avance de superficie, 2004	12/04	17
Cebada dos carreras, avance de producción, 2005	9/05	10	Lentejas, avance de producción, 2005	7-8/05	11
Cebada dos carreras, avance de superficie, 2005	9/05	8	Lentejas, avance de superficie, 2005	7-8/05	10
Cebada seis carreras, avance de producción, 2005	9/05	9	Limón, avance de producción, 2005	7-8/05	18
Cebada seis carreras, avance de superficie, 2005	9/05	8	Macromagnitudes agrarias 2990-2004	9/05	58
Cebada total, avance de producción, 2005	9/05	10	Madera y leña, balance del consumo nacional, 2002	9/04	30
Cebada total, avance de superficie, 2005	9/05	8	Madera y leña, cortas, 2002	9/04	31
Cebolla babosa, avance de producción, 2005	7-8/05	17	Maíz forrajero, avance de producción, 2005	7-8/05	14
Cebolla babosa, avance de superficie, 2005	7-8/05	16	Maíz forrajero, avance de superficie, 2005	7-8/05	14
Cebolla grano y medio grano, avance de producción, 2005	9/05	14	Maíz, avance de producción, 2005	9/05	10
Cebolla grano y medio grano, avance de superficie, 2005	6/05	15	Maíz, avance de superficie, 2005	7-8/05	8
Cebolla, otras, avance de producción, 2005	7-8/05	17	Mandarina, avance de producción, 2005	7-8/05	18
Cebolla, otras, avances de superficies, 2005	7-8/05	16	Manzana de mesa, avance de producción, 2005	9/05	15
Cebolla total, avance de producción, 2005	7-8/05	17	Manzana para sidra, avance de producción, 2005	1-8/05	18
Cebolla total, avance de superficie, 2005	7-8/05	16	Maquinaria Agrícola. Inscripciones Enero-Marzo, 2004	4/04	18
Cebolla por variedades, 2004	12/04	19	Maquinaria Agrícola. Inscripciones Abril-Septiembre, 2004	10/04	42
Centeno, avance de producción, 2005	9/05	10	Maquinaria Agrícola. Inscripciones Octubre-Diciembre, 2003	3/04	32
Centeno, avance de superficie, 2005	9/05	9	Maquinaria Agrícola. Inscripciones, año 2003	3/04	36
Cereza y guinda, avance de producción, 2005	6/05	17	Melocotón, avance de producción, 2005	9/05	15
Ciruela, avance de producción, 2005	6/05	17	Melón, avance de producción, 2005	9/05	14
Col-repollo, avance de producción, 2004	12/04	20	Melón, avance de superficie, 2005	9/05	13
Col-repollo, avance de superficie, 2004	12/04	17	Movimiento Comercial Pecuario, 2004	9/05	25
Coliflor, avance de producción, 2005	12/04	22	Naranja dulce, avance de producción, 2005	7-8/05	18
Coliflor, avance de superficie, 2005	12/04	18	Patata extratemprana, avance de producción, 2004	5/04	15
Colza, avance de producción, 2005	7-8/05	13	Patata extratemprana, avance de superficie, 2005	1/05	10
Colza, avance de superficie, 2005	7-8/05	13	Patata temprana, avance de producción, 2005	6/05	12
Distribución de la tierra, 2003	1/05	40	Patata temprana, avance de superficie, 2005	6/05	12
Encuestas Lácteas, 2004	7-8/05	69	Patata media estación, avance de producción, 2005	9/05	11
Encuesta Nacional de Cunicultura, 2003	7-8/05	51	Patata media estación, avance de superficie, 2005	9/05	11
Encuesta de Precios de la Tierra, 2004	7-8/05	81	Patata tardía, avance de producción, 2005	9/05	11
Espárragos, avance de producción, 2005	7-8/05	16	Patata tardía, avance de superficie, 2005	7-8/05	12
Espárragos avance de superficie, 2005	7-8/05	15	Patata total, avance de producción, 2005	9/05	11
Fertilizantes, Enero-Marzo, 2005	5/05	24	Patata total, avance de superficie, 2005	7-8/05	12
Fertilizantes, Abril-Junio, 2005	9/05	30	Patata por tipos, 2004	1/05	11
Fertilizantes, Julio-Septiembre, 2003	1-2/04	22	Pera total, avance de producción, 2005	9/05	15
Fertilizantes, Octubre-Diciembre, 2003	3/04	20	Pimiento para conserva, avance de producción, 2005	9/05	14
Fresa y fresón, avance de producción, 2005	7-8/05	17	Pimiento para conserva, avance de superficie, 2005	7-8/05	15
Fresa y fresón, avance de superficie, 2005	7-8/05	15	Pimiento total, avance de producción, 2005	6/05	15
Ganadería, efectivos de ganado en 2003	5/04	42	Pimiento total, avance de superficie, 2004	12/04	18

(Continúa en la página tercera de cubierta)

BOLETÍN MENSUAL DE ESTADÍSTICA

9 / 2005

**MINISTERIO DE AGRICULTURA, PESCA Y ALIMENTACIÓN
SECRETARÍA GENERAL TÉCNICA
SUBDIRECCIÓN GENERAL DE ESTADÍSTICAS AGROALIMENTARIAS**



EDITA

MINISTERIO DE AGRICULTURA, PESCA Y ALIMENTACIÓN
SECRETARÍA GENERAL TÉCNICA

Depósito Legal: M-30.570-1973

I.S.S.N.: 0211-9897

N.I.P.O.: 251-05-014-2

Industrias Gráficas CARO, S. L.

Gamonal, 2
28031 MADRID

CUADROS ESTADISTICOS

AVANCES DE SUPERFICIES Y PRODUCCIONES AGRÍCOLAS 30 DE SEPTIEMBRE DE 2005

Se presentan las estimaciones disponibles de los cultivos y grupos de cultivos de mayor importancia en España, incluyendo los datos definitivos de 2003 (que se publicarán en el Anuario de Estadística Agroalimentaria), los provisionales de 2004 (según los últimos avances de 2004 ó 2005) y los avances de 2005 (obtenidos de la última información recibida de las Comunidades Autónomas), que corresponden al 30 de septiembre de 2005, con resultados estimados para este año.

Corresponden a este mes las primeras estimaciones para 2005 de las producciones de patata total, aceituna de aderezo y de almazara y de aceite de oliva, y la superficie de tomate de recolección 1-I a 31-V de 2006.

Se mantienen las previsiones adversas de meses anteriores, tanto en cereales como en girasol, entre otros. Únicamente en la producción de maíz se observa cierta recuperación, lejos todavía de las producciones habituales.

Aunque en valores absolutos no es muy significativo el cultivo de la soja, se espera un incremento muy notable (919% en superficie y 1.091% en producción) respecto a 2004, recuperando valores anteriores a 2002.

Se mantienen las previsiones de incrementos importantes respecto a la pasada campaña en frutales no cítricos y la notable disminución de vino+mosto.

Las primeras estimaciones de aceituna y aceite presentan una gran disminución respecto a la campaña anterior, donde la producción de aceituna de aderezo disminuye un 14%, la de aceituna de mesa un 26% y la de aceite un 21%. Aunque estas previsiones señalan producciones muy inferiores a las últimas campañas, no se ha llegado a los resultados de 1999-00, donde se obtuvo el mínimo de los últimos 10 años.

Para una información más detallada de estos avances se puede consultar la página web del Ministerio (<http://www.mapya.es/es/estadistica/pags/superficie/superficie.htm>)

RESUMEN DE LOS AVANCES DE SUPERFICIES Y PRODUCCIONES AGRÍCOLAS TOTALES NACIONALES SEPTIEMBRE 2005

CULTIVOS	SUPERFICIES (Miles de Hectáreas)					PRODUCCIONES (Miles de Toneladas)				
	DEFINIT.	PROVIS.	AVANCE	2005	DEFINIT.	PROVIS.	AVANCE	2005		
	MES (*)	2003	2004	2005	2004=100	MES (*)	2003	2004	2005	2004=100
CEREALES										
trigo blando	9	1.307,5	1.240,8	1.342,5	108,2	9	4.029,9	4.393,3	2.959,0	67,4
trigo duro	9	913,2	910,7	900,3	98,9	9	1.989,1	2.714,6	829,1	30,5
trigo total	9	2.220,6	2.151,5	2.242,8	104,2	9	6.019,0	7.107,9	3.788,2	53,3
cebada de seis carreras	9	811,2	800,5	754,4	94,2	9	2.185,7	2.642,8	1.124,6	42,6
cebada de dos carreras	9	2.299,7	2.369,9	2.395,6	101,1	9	6.508,2	7.965,9	3.323,8	41,7
cebada total	9	3.110,9	3.170,4	3.150,1	99,4	9	8.693,9	10.608,7	4.448,4	41,9
avena	9	496,3	477,0	451,9	94,7	9	880,5	1.018,8	528,1	51,8
centeno	9	108,1	91,3	90,4	99,0	9	176,9	165,9	126,1	76,0
triticale	9	41,5	40,0	39,0	97,5	9	94,7	103,7	55,5	53,5
Cereales otoño-invierno		5.977,4	5.930,2	5.974,1	100,7		15.864,9	19.005,0	8.946,2	47,1
maíz	9	476,1	479,7	422,1	88,0	9	4.355,0	4.765,9	3.950,7	82,9
sorgo	6	6,4	7,4	6,4	86,4	7	21,3	24,5	23,6	96,5
arroz	9	118,3	121,3	117,0	96,5	9	861,9	900,4	845,9	94,0
LEGUMINOSAS GRANO										
judías secas	8	11,7	11,2	12,8	114,1	8	14,8	19,0	18,4	96,5
habas secas	8	44,2	48,2	53,1	110,2	8	57,0	59,9	25,2	42,1
lentejas	8	28,7	33,0	31,6	95,7	8	20,7	27,6	5,5	19,8
garbanzos	8	81,3	80,3	62,9	78,4	8	51,1	56,9	17,7	31,2
guisantes secos	8	105,2	135,7	146,9	108,2	8	148,2	195,2	119,7	61,3
veza	8	164,7	143,3	141,5	98,7	8	140,3	131,5	45,1	34,3
altramuz dulce	8	13,8	15,8	13,9	88,1	8	9,5	10,3	6,3	61,6
yeros	8	117,1	106,4	106,3	99,9	8	77,9	88,3	20,5	23,2
TUBÉRCULOS										
patata extratemprana	4	3,7	3,7	3,6	97,5	4	79,9	81,1	64,7	79,8
patata temprana	6	17,6	18,8	17,4	92,6		391,8	474,6	413,7	87,2
patata media estación	9	50,9	48,5	47,6	98,1	9	1.334,1	1.349,4	1.301,8	96,5
patata tardía	8	29,0	26,1	24,7	94,9	9	859,1	840,4	811,5	96,6
patata total		101,1	97,1	93,3	96,1	9	2.665,0	2.745,4	2.591,7	94,4
CULTIVOS INDUSTRIALES										
remolacha azucarera (r. verano)	9	40,9	41,9	36,9	87,9	9	2.039,8	2.455,7	1.896,1	77,2
remolacha azucarera (r. invierno)	9	58,9	60,6	65,2	107,6	9	4.325,3	4.559,5	4.780,8	104,9
remolacha total		99,8	102,5	102,1	99,6		6.365,1	7.015,2	6.676,9	95,2
algodón	7	94,7	90,2	85,9	95,3	9	295,1	348,8	328,9	94,3
girasol	9	786,8	749,6	516,1	68,8	9	762,5	785,3	398,9	50,8
soja	9	0,3	0,1	1,1	919,1	9	0,6	0,3	2,9	1.091,5
colza	7	4,3	4,6	4,8	105,1	7	5,8	8,2	5,4	65,7
CULTIVOS FORRAJEROS										
maíz forrajero	8	85,3	85,4	87,9	102,9	8	3.891,0	4.056,5	3.999,6	98,6
alfalfa	8	256,3	257,7	249,7	96,9	8	12.016,2	12.877,7	10.076,4	78,2
veza para forraje	8	59,7	56,0	48,5	86,6	8	772,4	774,4	465,9	60,2
HORTALIZAS										
col repollo total		7,8	8,3	0,0			268,6	294,4	0,0	
espárrago	7	14,5	12,9	12,0	92,4	7	60,3	56,5	47,6	84,4
lechuga		37,7	37,5	0,0			1.044,7	967,1	0,0	
sandía	9	16,0	16,3	15,9	97,4	9	733,0	764,6	727,7	95,2
melón	9	38,9	38,1	38,6	101,2	9	1.071,2	1.102,4	1.115,9	101,2
tomate (rec. 1-i/31-v)	5	12,0	11,1	10,6	95,5	5	1.056,3	927,3	740,4	79,8
tomate (rec. 1-vi/30-ix)	9	43,0	51,0	52,2	102,3	9	2.244,4	2.946,5	3.161,8	107,3
tomate (rec. 1-x/31xii)	9	8,0	7,8	8,1	104,5	9	646,6	568,2	655,3	115,3
tomate total		63,0	69,9	70,9	101,4		3.947,3	4.441,8	4.557,5	102,6
tomate conserva	6	30,6	37,2	39,7	106,5	9	1.546,4	2.167,0	2.604,3	120,2
pimiento total	5	22,4	21,8	22,5	103,3	6	1.056,2	1.006,0	953,2	94,7
pimiento conserva	7	2,6	2,3	3,1	135,8	9	71,2	70,9	106,1	149,7
fresa y fresón	8	9,1	7,6	7,6	100,7	8	264,2	288,1	308,0	106,9
alcachofa	6	19,1	18,8	18,6	99,2	6	306,5	299,8	188,9	63,0
coliflor	5	26,6	26,5	25,4	95,8	5	500,9	499,0	438,4	87,9
ajo	8	21,7	23,7	18,0	75,8	8	170,2	168,3	145,3	86,3
cebolla babosa	8	3,3	4,1	4,6	111,6	8	127,3	174,5	195,3	111,9
cebolla grano y medio grano	6	12,0	12,8	11,9	93,2	9	603,0	679,7	642,7	94,5
otras cebollas	8	6,0	5,9	6,0	101,6	8	206,5	229,5	204,7	89,2
cebolla total		21,3	22,8	22,5	98,5		936,8	1.083,7	1.042,7	96,2
judías verdes	5	17,3	17,7	17,4	98,5	5	258,6	225,9	240,1	106,3
guisantes verdes	6	7,8	10,0	9,7	97,1	6	55,2	75,2	96,7	128,6
habas verdes	6	7,7	8,7	8,8	101,8	6	65,0	78,3	76,2	97,4

(*) Mes al que corresponde la última estimación

RESUMEN DE LOS AVANCES DE SUPERFICIES Y PRODUCCIONES AGRÍCOLAS TOTALES NACIONALES SEPTIEMBRE 2005

CULTIVOS	SUPERFICIES (Miles de Hectáreas)					PRODUCCIONES (Miles de Toneladas)				
	DEFINIT.	PROVIS.	AVANCE	2005	MES (*)	DEFINIT.	PROVIS.	AVANCE	2005	
	2003	2004	2005	2004=100		2003	2004	2005	2004=100	
CÍTRICOS										
naranja dulce	136,8				8	3.052,2	2.690,5	2.149,9	79,9	
mandarina	118,6				8	2.060,4	2.457,7	1.944,6	79,1	
limón	47,4				8	1.129,6	729,4	734,3	100,7	
FRUTALES										
manzana sidra	8,7				8	66,8	33,9	60,1	177,1	
manzana de mesa	37,3				9	821,4	569,1	737,6	129,6	
manzana total	46,0					888,1	603,0	797,7	132,3	
pera total	38,1				9	728,3	562,1	679,4	120,9	
albaricoque	20,7				8	143,8	122,4	132,8	108,5	
cereza y guinda	28,7				6	108,0	62,8	89,3	142,2	
melocotón	78,5				9	1.270,8	916,5	1.130,8	123,4	
ciruela	20,4				6	230,3	145,5	217,5	149,5	
plátano	9,6				8	402,1	412,7	359,2	87,0	
almendra	641,7				9	214,4	86,4	204,5	236,7	
avellana	21,6				9	12,6	25,7	22,5	87,3	
VIÑEDO										
uva de mesa	22,7				9	320,6	331,0	326,8	98,7	
uva vinificación	1.142,4				9	6.927,6	6.955,3	5.553,0	79,8	
viño + mosto	0,0				9	49.338,7	50.062,3	39.341,4	78,6	
OLIVAR										
aceituna de aderezo	168,7				9	498,7	439,2	379,2	86,3	
aceituna de almazara	2.270,8				9	7.058,9	4.526,7	3.333,5	73,6	
aceite					9	1.447,7	957,3	712,1	74,4	

(*) Mes al que corresponde la última estimación

RESUMEN DE LOS AVANCES DE SUPERFICIES Y PRODUCCIONES AGRÍCOLAS TOTALES NACIONALES SEPTIEMBRE 2005

CULTIVOS	SUPERFICIES (Miles de Hectáreas)					PRODUCCIONES (Miles de Toneladas)				
	DEFINIT.	PROVIS.	AVANCE	2006	MES (*)	DEFINIT.	PROVIS.	AVANCE	2006	
	2004	2005	2006	2005=100		2004	2005	2006	2005=100	
HORTALIZAS										
tomate (rec. 1-i/31-v)	11,1	10,6	9,9	93,2	5	927,3	740,4			

(*) Mes al que corresponde la última estimación

AVANCES DE PRODUCCIONES Y SUPERFICIES AGRÍCOLAS
Estimaciones a 30 de septiembre de 2005

PROVINCIAS Y CC.AA	CEREALES						
	2005	2005	2005	2005	2005	2005	2005
	SUP.(HA)	SUP.(HA)	SUP.(HA)	SUP.(HA)	SUP.(HA)	SUP.(HA)	SUP.(HA)
	TRIGO BLANDO S-7	TRIGO DURO S-7	TRIGO TOTAL S-7	CEBADA DE SEIS CARRERAS S-7	CEBADA DE DOS CARRERAS S-6	CEBADA TOTAL S-6	AVENA S-7
15 A Coruña	3.558		3.558	310		310	360
27 Lugo	4.935		4.935	18		18	72
32 Ourense	13.300		13.300	120		120	60
36 Pontevedra	629		629				
GALICIA	22.422	0	22.422	448	0	448	492
33 P. DE ASTURIAS	40		40				
39 CANTABRIA	436		436		500	500	80
1 Álava	26.882		26.882		11.993	11.993	5.919
20 Guipúzcoa							
48 Vizcaya							
PAIS VASCO	26.882	0	26.882	0	11.993	11.993	5.919
31 NAVARRA	58.903	13.652	72.555	100.983	1.603	102.586	10.228
26 LA RIOJA	36.000	85	36.085		17.000	17.000	300
22 Huesca	24.841	1.647	26.488	25.652	157.821	183.473	2.707
44 Teruel	25.219	3.573	28.792	50.520	90.583	141.103	15.882
50 Zaragoza	30.052	222.916	252.968	18.400	46.000	64.400	1.215
ARAGÓN	80.112	228.136	308.248	94.572	294.404	388.976	19.804
8 Barcelona	22.687		22.687	1.950	43.346	45.296	2.400
17 Girona	11.900		11.900	1.700	15.900	17.600	7.700
25 Lleida	32.000	200	32.200	16.000	100.000	116.000	4.750
43 Tarragona	6.100		6.100	2.400	11.800	14.200	750
CATALUÑA	72.687	200	72.887	22.050	171.046	193.096	15.600
7 BALEARES	6.843		6.843	12.506	8.335	20.841	13.359
5 Ávila	22.238		22.238	21.750	67.312	89.062	3.832
9 Burgos	193.750	10.100	203.850	6.500	203.000	209.500	5.600
24 León	45.500		45.500	3.000	27.450	30.450	32.650
34 Palencia	107.716	13	107.729	40.000	147.146	187.146	25.957
37 Salamanca	52.036	542	52.578	19.904	57.357	77.261	21.218
40 Segovia	49.000		49.000	41.500	91.500	133.000	2.000
42 Soria	105.787	7	105.794	8.000	122.984	130.984	907
47 Valladolid	37.203	95	37.298	28.180	303.329	331.509	5.721
49 Zamora	62.726	1.232	63.958	21.500	76.232	97.732	26.541
CASTILLA Y LEÓN	675.956	11.989	687.945	190.334	1.096.310	1.286.644	124.426
28 MADRID	12.200	120	12.320	4.000	41.000	45.000	4.500
2 Albacete	52.313		52.313	87.518	83.906	171.424	28.917
13 Ciudad Real	41.000		41.000	41.000	97.000	138.000	66.000
16 Cuenca	32.000		32.000	70.000	228.000	298.000	8.000
19 Guadalaajara	55.000		55.000	20.000	112.000	132.000	4.000
45 Toledo	31.230	48.373	79.603	7.662	150.302	157.964	30.095
CASTILLA-MANCHA	211.543	48.373	259.916	226.180	671.208	897.388	137.012
3 Alicante	2.900	310	3.210	900	3.200	4.100	3.000
12 Castellón	670	15	685	1.250	2.500	3.750	700
46 Valencia	1.395	335	1.730	4.942	3.200	8.142	1.774
C. VALENCIANA	4.965	660	5.625	7.092	8.900	15.992	5.474
30 R. DE MURCIA	6.400	166	6.566	27.987	5.332	33.319	9.090
6 Badajoz	54.960	94.650	149.610	7.134	40.426	47.560	34.910
10 Cáceres	7.390	340	7.730	2.300	1.240	3.540	17.020
EXTREMADURA	62.350	94.990	157.340	9.434	41.666	51.100	51.930
4 Almería	1.336	2.493	3.829	10.675	10	10.685	3.050
11 Cádiz	9.247	85.282	94.529	665	4.425	5.090	5.175
14 Córdoba	11.022	133.178	144.200	3.185	950	4.135	11.685
18 Granada	4.012	24.582	28.594	40.816	10.000	50.816	18.542
21 Huelva	3.847	17.980	21.827	850	222	1.072	2.546
23 Jaén	863	20.670	21.533	1.181	3.115	4.296	2.389
29 Málaga	1.768	33.234	35.002	995	3.528	4.523	4.869
41 Sevilla	32.500	184.525	217.025	425	4.075	4.500	5.400
ANDALUCÍA	64.595	501.944	566.539	58.792	26.325	85.117	53.656
35 Palmas (Las)							
38 S. C. Tenerife	150		150	70		70	50
CANARIAS	150	0	150	70	0	70	50
SUMA PROV. EST.	1.342.484	900.315	2.242.799	754.448	2.395.622	3.150.070	451.920
OTRAS PROVINC.							
ESPAÑA	1.342.484	900.315	2.242.799	754.448	2.395.622	3.150.070	451.920

AVANCES DE PRODUCCIONES Y SUPERFICIES AGRÍCOLAS
Estimaciones a 30 de septiembre de 2005

PROVINCIAS Y CC.AA	CEREALES						
	2005	2005	2005	2005	2005	2005	2005
	SUP.(HA)	SUP.(HA)	SUP.(HA)	PROD.(000 TM)	PROD.(000 TM)	PROD.(000 TM)	PROD.(000 TM)
	CENTENO	TRITICALE	ARROZ	TRIGO BLANDO	TRIGO DURO	TRIGO TOTAL	CEBADA DE SEIS CARRERAS
S-7	S-1	S-3	P-6	P-6	P-6	P-6	
15 A Coruña	198			11,0		11,0	0,8
27 Lugo	1.170			12,6		12,6	0,0
32 Ourense	4.020			38,2		38,2	0,3
36 Pontevedra	147			1,8		1,8	
GALICIA	5.535	0	0	63,6	0,0	63,6	1,2
33 P. DE ASTURIAS	20			0,1		0,1	
39 CANTABRIA	90			1,2		1,2	
1 Álava	81			145,2		145,2	
20 Guipúzcoa							
48 Vizcaya							
PAIS VASCO	81	0	0	145,2	0,0	145,2	0,0
31 NAVARRA	37	195	2.069	307,4	22,6	330,0	393,3
26 LA RIOJA	200	55		153,0	0,2	153,2	
22 Huesca	514	631	6.673	73,1	1,1	74,2	36,7
44 Teruel	2.354		61	22,7	1,6	24,3	42,4
50 Zaragoza	758		5.400	81,7	200,7	282,4	34,4
ARAGÓN	3.626	631	12.134	177,6	203,4	381,0	113,5
8 Barcelona	140	1.156		36,3		36,3	3,3
17 Girona	194	1.791	834	30,0		30,0	4,3
25 Lleida	175	765	126	49,4	0,3	49,7	11,1
43 Tarragona	10		20.700	6,0		6,0	2,8
CATALUÑA	519	3.712	21.660	121,7	0,3	122,0	21,5
7 BALEARES		2.041	72	11,7		11,7	16,0
5 Ávila	8.314	129		27,2		27,2	22,3
9 Burgos	2.500	36		599,5	18,0	617,5	15,0
24 León	11.600	25		149,2		149,2	7,5
34 Palencia	16.142	26		263,8	0,0	263,9	92,0
37 Salamanca	6.091	99		78,1	0,7	78,8	33,8
40 Segovia	6.200	100		63,7		63,7	58,1
42 Soria	5.052	1.017		158,7	0,0	158,7	10,4
47 Valladolid	4.072	31		48,4	0,1	48,5	33,8
49 Zamora	6.759	19		98,9	1,2	100,1	42,5
CASTILLA Y LEÓN	66.730	1.482	0	1.487,5	20,0	1.507,5	315,5
28 MADRID	400			15,2	0,5	15,7	1,2
2 Albacete	3.237	1.241	333	100,0		100,0	52,0
13 Ciudad Real	1.312	934		24,8		24,8	42,8
16 Cuenca	200	1.000		42,5		42,5	67,0
19 Guadalajara	3.500	150		68,5		68,5	17,9
45 Toledo	3.470	5.120		23,4	31,0	54,4	6,1
CASTILLA-MANCHA	11.719	8.445	333	259,2	31,0	290,2	185,7
3 Alicante	5		240	4,9	0,2	5,1	1,2
12 Castellón	40		140	1,8	0,0	1,8	2,5
46 Valencia	7		14.500	1,3	0,3	1,6	4,7
C. VALENCIANA	52	0	14.880	8,0	0,6	8,6	8,4
30 R. DE MURCIA	20	650	368	7,5	0,2	7,7	30,3
6 Badajoz	200	6.300	20.625	101,0	113,0	214,0	13,0
10 Cáceres	860	1.160	5.270	11,7	0,6	12,3	3,6
EXTREMADURA	1.060	7.460	25.895	112,7	113,6	226,3	16,6
4 Almería	27	4		0,6	0,9	1,5	8,3
11 Cádiz		3.850	2.845	22,6	137,7	160,3	1,5
14 Córdoba	16	576		5,5	79,9	85,4	0,8
18 Granada	178	160		0,8	4,9	5,7	8,2
21 Huelva	9	7.248	20	6,8	21,4	28,2	0,6
23 Jaén	7	2		1,5	17,5	19,0	1,0
29 Málaga	2	243		1,6	39,1	40,7	1,0
41 Sevilla		2.200	36.750	47,9	135,5	183,4	0,2
ANDALUCÍA	239	14.283	39.615	87,3	436,9	524,2	21,5
35 Palmas (Las)							
38 S. C. Tenerife	30			0,1		0,1	0,0
CANARIAS	30	0	0	0,1	0,0	0,1	0,0
SUMA PROV. EST.	90.358	38.954	117.026	2.959,0	829,1	3.788,2	1.124,6
OTRAS PROVINC.							
ESPAÑA	90.358	38.954	117.026	2.959,0	829,1	3.788,2	1.124,6

AVANCES DE PRODUCCIONES Y SUPERFICIES AGRÍCOLAS
Estimaciones a 30 de septiembre de 2005

PROVINCIAS Y CC.AA	CEREALES						
	2005	2005	2005	2005	2005	2005	2005
	PROD.(000 TM)	PROD.(000 TM)	PROD.(000 TM)	PROD.(000 TM)	PROD.(000 TM)	PROD.(000 TM)	PROD.(000 TM)
	CEBADA DE DOS CARRERAS P-6	CEBADA TOTAL P-6	AVENA P-6	CENTENO P-6	TRITICALE P-1	MAÍZ P-1	ARROZ P-1
15 A Coruña		0,8	0,7	0,5		49,6	
27 Lugo		0,0	0,1	2,3		9,9	
32 Ourense		0,3	0,2	7,5		15,5	
36 Pontevedra				0,2		38,8	
GALICIA	0,0	1,2	1,0	10,5	0,0	113,8	0,0
33 P. DE ASTURIAS				0,0		2,5	
39 CANTABRIA	0,8	0,8	0,2	0,2		0,7	
1 Álava	57,6	57,6	29,6	0,3		0,1	
20 Guipúzcoa						0,8	
48 Vizcaya						0,4	
PAIS VASCO	57,6	57,6	29,6	0,3	0,0	1,3	0,0
31 NAVARRA	5,0	398,3	48,9	0,1	0,8	106,0	11,9
26 LA RIOJA	56,0	56,0	1,0	0,7	0,2	12,0	
22 Huesca	225,6	262,3	3,3	0,8	0,5	295,0	25,4
44 Teruel	77,0	119,4	9,9	2,2		50,0	0,3
50 Zaragoza	88,3	122,7	2,2	1,2		205,3	21,6
ARAGÓN	390,9	504,4	15,4	4,2	0,5	550,2	47,2
8 Barcelona	56,6	59,9	3,3	0,2	2,5	9,8	
17 Girona	36,8	41,0	15,2	0,3	3,5	98,7	5,5
25 Lleida	69,5	80,6	4,0	0,3	1,1	220,0	0,9
43 Tarragona	13,9	16,8	0,9	0,0		0,9	120,5
CATALUÑA	176,8	198,4	23,4	0,8	7,1	329,4	126,8
7 BALEARES	10,6	26,6	10,3		3,6	3,3	0,3
5 Ávila	76,7	99,1	2,7	5,9	0,1	5,7	
9 Burgos	434,6	449,5	10,5	4,6	0,1	7,2	
24 León	89,9	97,4	84,5	18,5	0,1	526,4	
34 Palencia	302,4	394,4	62,5	46,1	0,1	44,0	
37 Salamanca	97,5	131,3	29,7	5,2	0,3	158,7	
40 Segovia	128,1	186,2	2,0	5,6	0,1	1,2	
42 Soria	159,9	170,3	0,7	5,6	1,5	5,4	
47 Valladolid	364,0	397,8	5,2	3,4	0,0	136,1	
49 Zamora	150,9	193,4	34,0	6,6	0,0	182,9	
CASTILLA Y LEÓN	1.803,9	2.119,4	231,9	101,3	2,4	1.067,6	0,0
28 MADRID	51,8	53,0				90,0	
2 Albacete	134,1	186,0	21,3	1,7	0,5	265,4	2,0
13 Ciudad Real	103,3	146,1	35,0	0,6	1,1	80,3	
16 Cuenca	200,0	267,0	4,1	0,2	0,5	20,6	
19 Guadalajara	92,4	110,3	3,3	2,4	0,2	70,8	
45 Toledo	129,3	135,3	18,1	1,9	3,9	138,3	
CASTILLA-MANCHA	659,0	844,7	81,8	6,7	6,1	575,5	2,0
3 Alicante	4,5	5,7	2,4	0,0		1,6	1,4
12 Castellón	4,5	7,0	1,1	0,1		1,0	0,8
46 Valencia	3,0	7,7	1,1	0,0		2,7	114,4
C. VALENCIANA	12,0	20,4	4,6	0,1	0,0	5,2	116,5
30 R. DE MURCIA	4,0	34,4	6,5	0,0	1,4	2,0	2,5
6 Badajoz	73,0	86,0	34,2	0,2	12,0	425,0	155,0
10 Cáceres	2,0	5,6	13,6	0,8	1,8	200,0	39,0
EXTREMADURA	75,0	91,6	47,8	1,0	13,8	625,0	194,0
4 Almería	0,0	8,3	1,8	0,0	0,0	0,1	
11 Cádiz	9,0	10,5	8,2		10,1	38,5	23,0
14 Córdoba	0,3	1,1	2,3	0,0	0,2	134,2	
18 Granada	2,0	10,2	1,9	0,0	0,0	25,2	
21 Huelva	0,2	0,7	1,6	0,0	6,9	2,0	0,2
23 Jaén	2,4	3,3	1,8	0,0	0,0	16,0	
29 Málaga	3,5	4,5	4,4	0,0	0,3	3,2	
41 Sevilla	2,9	3,2	3,9		2,1	245,7	321,6
ANDALUCÍA	20,3	41,7	25,8	0,0	19,5	465,0	344,7
35 Palmas (Las)						0,5	
38 S. C. Tenerife		0,0	0,0	0,0		0,8	
CANARIAS	0,0	0,0	0,0	0,0	0,0	1,3	0,0
SUMA PROV. EST.	3.323,8	4.448,4	528,1	126,1	55,5	3.950,7	845,9
OTRAS PROVINC.							
ESPAÑA	3.323,8	4.448,4	528,1	126,1	55,5	3.950,7	845,9

AVANCES DE PRODUCCIONES Y SUPERFICIES AGRÍCOLAS
Estimaciones a 30 de septiembre de 2005

PROVINCIAS Y CC.AA	TUBÉRCULOS				CULTIVOS INDUSTRIALES	
	2005	2005	2005	2005	2005	2005
	SUP.(HA)	PROD.(000 TM)	PROD.(000 TM)	PROD.(000 TM)	SUP.(HA)	SUP.(HA)
	PATATA MEDIA ESTACIÓN	PATATA MEDIA ESTACIÓN	PATATA TARDÍA	PATATA TOTAL	REMOLACHA AZUCARERA (R. VERANO)	REMOLACHA AZUCARERA (R. INVIERNO)
S-3	P-4	P-1	P-1	S-5	S-4	
15 A Coruña	6.059	127,2	0,9	142,2		
27 Lugo	4.602	112,4	18,7	134,4		
32 Ourense	5.050	131,3	13,7	146,5		
36 Pontevedra	2.358	52,0	0,4	68,1		
GALICIA	18.069	423,0	33,7	491,1	0	0
33 P. DE ASTURIAS	3.000	60,0	3,0	64,0		
39 CANTABRIA	300	4,5	4,8	9,3		
1 Álava	750	25,7	36,0	61,7		2.803
20 Guipúzcoa	175	3,5		4,1		
48 Vizcaya	125	2,5	0,2	4,5		
PAIS VASCO	1.050	31,7	36,2	70,2	0	2.803
31 NAVARRA	456	10,6	9,9	20,4		56
26 LA RIOJA	1.430	68,0	20,5	88,5		1.730
22 Huesca	50	1,8		1,8		
44 Teruel	162	4,7		4,7		
50 Zaragoza	206	6,2		6,2		
ARAGÓN	418	12,7	0,0	12,7	0	0
8 Barcelona	1.101	22,0	6,9	41,1		
17 Girona	270	7,1	1,0	11,1		
25 Lleida	250	5,3	2,0	7,3		
43 Tarragona	485	13,2	3,2	20,2		
CATALUÑA	2.106	47,5	13,1	79,7	0	0
7 BALEARES	300	12,6	12,5	60,9		
5 Ávila	100	3,3	18,0	21,3		3.953
9 Burgos	1.200	45,6	80,0	125,6		4.800
24 León	200	7,0	68,9	75,9		8.500
34 Palencia	300	12,0	28,8	40,8		6.869
37 Salamanca	2.700	105,3	88,9	194,2		5.067
40 Segovia	1.100	41,8	53,2	95,0		3.200
42 Soria	150	6,0	8,0	14,0		972
47 Valladolid	1.850	70,3	168,0	238,3		15.819
49 Zamora	350	12,1	24,4	36,5		4.993
CASTILLA Y LEÓN	7.950	303,4	538,2	841,6	0	54.173
28 MADRID	1.567	40,0	5,0	45,0		
2 Albacete	700	20,3	5,6	25,9		3.900
13 Ciudad Real	1.005	34,1	12,2	46,7		2.395
16 Cuenca	220	3,5	6,5	10,0		
19 Guadalajara	155	3,8	2,8	6,6		
45 Toledo	587	8,8	2,5	11,3		152
CASTILLA-MANCHA	2.667	70,5	29,6	100,4	0	6.447
3 Alicante	200	3,2	3,0	8,7		
12 Castellón	580	9,1	3,2	17,1		
46 Valencia	300	7,5	6,3	34,0		
C. VALENCIANA	1.080	19,8	12,5	59,8	0	0
30 R. DE MURCIA	240	5,5	5,6	36,0		
6 Badajoz	1.050	36,8		36,8	325	
10 Cáceres	700	20,0		20,0		
EXTREMADURA	1.750	56,8	0,0	56,8	325	0
4 Almería	192	4,4	1,1	11,0		
11 Cádiz	1.100	31,5	25,0	95,0	15.608	
14 Córdoba	1.000	34,0	27,0	106,0	2.200	
18 Granada	759	22,8	8,0	50,4		
21 Huelva	225	2,7	1,3	7,6	622	
23 Jaén	500	10,8	3,4	14,2	661	
29 Málaga	300	9,0	4,5	41,5	43	
41 Sevilla	375	8,4	4,8	125,1	17.400	
ANDALUCÍA	4.451	123,5	75,1	450,7	36.534	0
35 Palmas (Las)	400	7,0	3,5	43,5		
38 S. C. Tenerife	400	4,8	8,5	61,0		
CANARIAS	800	11,8	12,0	104,5	0	0
SUMA PROV. EST.	47.634	1.301,8	811,5	2.591,7	36.859	65.209
OTRAS PROVINC.						
ESPAÑA	47.634	1.301,8	811,5	2.591,7	36.859	65.209

AVANCES DE PRODUCCIONES Y SUPERFICIES AGRÍCOLAS
Estimaciones a 30 de septiembre de 2005

PROVINCIAS Y CC.AA	CULTIVOS INDUSTRIALES					
	2005	2005	2005	2005	2005	2005
	SUP.(HA)	PROD.(000 TM)	PROD.(000 TM)	PROD.(000 TM)	PROD.(000 TM)	PROD.(000 TM)
	SOJA	REMOLACHA AZUCARERA (R. VERANO)	REMOLACHA AZUCARERA (R. INVIERNO)	ALGODÓN	GIRASOL	SOJA
S-3	P-3	P-1	P-1	PX-3	P-3	
15 A Coruña						
27 Lugo						
32 Ourense						
36 Pontevedra						
GALICIA	0	0,0	0,0	0,0	0,0	0,0
33 P. DE ASTURIAS						
39 CANTABRIA						
1 Álava			200,4			
20 Guipúzcoa						
48 Vizcaya						
PAIS VASCO	0	0,0	200,4	0,0	0,0	0,0
31 NAVARRA	49		3,8			0,1
26 LA RIOJA			137,0			
22 Huesca	81				5,4	0,3
44 Teruel						
50 Zaragoza						
ARAGÓN	81	0,0	0,0	0,0	5,4	0,3
8 Barcelona						0,0
17 Girona						0,0
25 Lleida	4					0,1
43 Tarragona	13					0,1
CATALUÑA	17	0,0	0,0	0,0	0,0	0,1
7 BALEARES						
5 Ávila			316,2		4,2	
9 Burgos	128		336,0			0,5
24 León	54		637,5			0,1
34 Palencia	36		480,8			0,1
37 Salamanca	10		369,9		4,6	0,0
40 Segovia			249,6		8,7	
42 Soria	15		63,2			0,0
47 Valladolid	142		1.102,5		13,7	0,3
49 Zamora	55		359,5		7,6	0,1
CASTILLA Y LEÓN	440	0,0	3.915,2	0,0	38,9	1,1
28 MADRID						
2 Albacete	11		300,3		4,5	0,0
13 Ciudad Real			213,2		1,5	
16 Cuenca					90,0	
19 Guadalajara					10,1	
45 Toledo			10,9		1,2	
CASTILLA-MANCHA	11	0,0	524,4	0,0	107,3	0,0
3 Alicante						
12 Castellón						
46 Valencia						
C. VALENCIANA	0	0,0	0,0	0,0	0,0	0,0
30 R. DE MURCIA				6,7		
6 Badajoz	287	16,3			6,0	0,8
10 Cáceres	155					0,4
EXTREMADURA	442	16,3	0,0	0,0	6,0	1,2
4 Almería						
11 Cádiz	13	669,5		44,5	31,3	0,1
14 Córdoba		121,3		49,5	25,7	
18 Granada					0,5	
21 Huelva		18,6		4,2	13,2	
23 Jaén		32,7		25,3	0,6	
29 Málaga		1,6		0,1	2,7	
41 Sevilla	4	1.036,1		198,6	58,2	0,0
ANDALUCÍA	17	1.879,8	0,0	322,3	132,2	0,1
35 Palmas (Las)						
38 S. C. Tenerife						
CANARIAS	0	0,0	0,0	0,0	0,0	0,0
SUMA PROV. EST.	1.057	1.896,1	4.780,8	328,9	289,7	2,9
OTRAS PROVINC.					109,2	
ESPAÑA	1.057	1.896,1	4.780,8	328,9	398,9	2,9

AVANCES DE PRODUCCIONES Y SUPERFICIES AGRÍCOLAS
Estimaciones a 30 de septiembre de 2005

PROVINCIAS Y CC.AA	HORTALIZAS					
	2005	2005	2006	2005	2005	2005
	SUP.(HA)	SUP.(HA)	SUP.(HA)	SUP.(HA)	SUP.(HA)	PROD.(000 TM)
	SANDÍA	MELÓN	TOMATE (REC. 1-I/31-V) S-1	TOMATE (REC. 1-VI/30-IX) S-2	TOMATE (REC. 1-X/31XII) S-2	SANDÍA P-3
15 A Coruña				215		
27 Lugo				207		
32 Ourense				218		
36 Pontevedra				384		
GALICIA	0	0	0	1.024	0	0,0
33 P. DE ASTURIAS		70		79		
39 CANTABRIA				90		
1 Álava				55		
20 Guipúzcoa				75		
48 Vizcaya				160		
PAIS VASCO	0	0	0	290	0	0,0
31 NAVARRA	4	43		2.248		0,1
26 LA RIOJA	6	18		380		0,1
22 Huesca				1		
44 Teruel						
50 Zaragoza	140	7		1.270		5,6
ARAGÓN	140	7	0	1.271	0	5,6
8 Barcelona	47	150	26	831	34	1,1
17 Girona	73	120		130	15	1,8
25 Lleida	45	230		350	55	0,9
43 Tarragona	165	265	31	670	30	3,5
CATALUÑA	330	765	57	1.981	134	7,4
7 BALEARES	620	820	196	920	35	20,8
5 Ávila	18	8		10		0,2
9 Burgos				45		
24 León	3			60		0,1
34 Palencia				10		
37 Salamanca	38	36	3	60	3	0,4
40 Segovia	15	30		30		0,2
42 Soria						
47 Valladolid	8	11		43		0,2
49 Zamora	50	55		60		0,7
CASTILLA Y LEÓN	132	140	3	318	3	1,7
28 MADRID	9	2.415		110		0,3
2 Albacete	45	320		500		1,0
13 Ciudad Real	130	11.500		370		7,8
16 Cuenca		300		80		
19 Guadalajara	1	7		54		0,0
45 Toledo	1.165	1.510		1.177		11,7
CASTILLA-MANCHA	1.341	13.637	0	2.181	0	20,5
3 Alicante	130	750	200		500	9,0
12 Castellón	570	840	100	460	150	14,0
46 Valencia	1.500	227	7	175	17	75,0
C. VALENCIANA	2.200	1.817	307	635	667	98,0
30 R. DE MURCIA	1.600	6.100	1.398	576	2.230	96,0
6 Badajoz	550	3.200		25.250		9,0
10 Cáceres	300	400		4.000		3,5
EXTREMADURA	850	3.600	0	29.250	0	12,5
4 Almería	5.060	4.950	5.200	845	2.500	335,0
11 Cádiz	750	800	430	650	600	16,5
14 Córdoba	850	880		450		25,0
18 Granada	420	480	600	1.350	450	15,0
21 Huelva	320	340	30	300	25	5,8
23 Jaén	80	150		420		1,2
29 Málaga	160	570	800	850	400	5,5
41 Sevilla	930	855	50	5.075	50	56,8
ANDALUCÍA	8.570	9.025	7.110	9.940	4.025	460,7
35 Palmas (Las)	100	90	300	700	700	3,5
38 S. C. Tenerife	20	25	560	175	300	0,5
CANARIAS	120	115	860	875	1.000	4,0
SUMA PROV. EST.	15.922	38.572	9.931	52.168	8.094	727,7
OTRAS PROVINC.						
ESPAÑA	15.922	38.572	9.931	52.168	8.094	727,7

AVANCES DE PRODUCCIONES Y SUPERFICIES AGRÍCOLAS
Estimaciones a 30 de septiembre de 2005

PROVINCIAS Y CC.AA	HORTALIZAS					
	2005	2005	2005	2005	2005	2005
	PROD.(000 TM)	PROD.(000 TM)	PROD.(000 TM)	PROD.(000 TM)	PROD.(000 TM)	PROD.(000 TM)
	MELÓN	TOMATE (REC. 1-VI/30-IX)	TOMATE (REC. 1-X/31XII)	TOMATE CONSERVA	PIMIENTO CONSERVA	CEBOLLA GRANO Y MEDIO GRANO
P-2	P-3	PX-1	PX-4	PX-3	PX-4	
15 A Coruña		4,3				
27 Lugo		11,7				
32 Ourense		6,5				
36 Pontevedra		10,2				
GALICIA	0,0	32,7	0,0	0,0	0,0	0,0
33 P. DE ASTURIAS		2,3				
39 CANTABRIA		2,3				
1 Álava		1,6				
20 Guipúzcoa		1,8				
48 Vizcaya		4,4				
PAIS VASCO	0,0	7,8	0,0	0,0	0,0	0,0
31 NAVARRA	0,8	151,2		143,0	14,7	
26 LA RIOJA	0,4	22,5		8,0	2,0	
22 Huesca		0,0		7,1	0,1	
44 Teruel						
50 Zaragoza	0,2	56,0		55,0	1,8	2,4
ARAGÓN	0,2	56,0	0,0	62,1	1,9	2,4
8 Barcelona	2,3	36,6				
17 Girona	1,8	4,1				
25 Lleida	4,6	11,3				1,9
43 Tarragona	5,3	23,2				
CATALUÑA	13,9	75,1	0,0	0,0	0,0	1,9
7 BALEARES	18,8	51,0				
5 Ávila	0,1	0,8				
9 Burgos		1,4				
24 León		1,5				
34 Palencia		0,6				
37 Salamanca	0,4	1,4				
40 Segovia	0,5	0,9				
42 Soria						
47 Valladolid	0,2	1,6				
49 Zamora	0,5	2,4				
CASTILLA Y LEÓN	1,7	10,6	0,0	0,0	0,0	0,0
28 MADRID	45,0	5,0				
2 Albacete	6,6	15,2		7,3	0,6	309,6
13 Ciudad Real	368,0	21,1		14,7	24,5	
16 Cuenca	4,5	3,0				
19 Guadalupe	0,1	1,1				
45 Toledo	28,5	70,1		62,7	22,0	44,2
CASTILLA-MANCHA	407,7	110,5	0,0	84,7	47,1	353,8
3 Alicante	30,0		75,0			
12 Castellón	16,0	15,0		1,5		
46 Valencia	4,5	10,5		1,2		10,9
C. VALENCIANA	50,5	25,5	75,0	2,7	0,0	10,9
30 R. DE MURCIA	242,0	4,8	212,4	7,9	28,0	
6 Badajoz	50,0	1.625,0		1.625,0	5,3	
10 Cáceres	4,5	240,0		240,0	7,2	
EXTREMADURA	54,5	1.865,0	0,0	1.865,0	12,5	0,0
4 Almería	186,9	63,3	205,0	1,8		
11 Cádiz	13,5	14,7		6,2		
14 Córdoba	22,0	15,8				
18 Granada	15,0	108,0				22,3
21 Huelva	5,5	8,0				
23 Jaén	1,6	17,4				
29 Málaga	9,0	42,5				
41 Sevilla	24,3	428,9		422,9		
ANDALUCÍA	277,7	698,6	205,0	430,9	0,0	22,3
35 Palmas (Las)	2,0	30,0	50,0			
38 S. C. Tenerife	0,7	11,0	32,0			
CANARIAS	2,7	41,0	82,0	0,0	0,0	0,0
SUMA PROV. EST.	1.115,9	3.161,8	574,4	2.604,3	106,1	391,2
OTRAS PROVINC.			80,9	0,0	0,0	251,5
ESPAÑA	1.115,9	3.161,8	655,3	2.604,3	106,1	642,7

AVANCES DE PRODUCCIONES Y SUPERFICIES AGRÍCOLAS
Estimaciones a 30 de septiembre de 2005

PROVINCIAS Y CC.AA	FRUTALES NO CÍTRICOS				
	2005	2005	2005	2005	2005
	PROD.(000 TM)	PROD.(000 TM)	PROD.(000 TM)	PROD.(000 TM)	PROD.(000 TM)
	MANZANA DE MESA PX-3	PERA TOTAL PX-3	MELOCOTÓN PX-4	ALMENDRA PX-5	AVELLANA PX-3
15 A Coruña					
27 Lugo					
32 Ourense					
36 Pontevedra					
GALICIA	0,0	0,0	0,0	0,0	0,0
33 P. DE ASTURIAS					
39 CANTABRIA					
1 Álava					
20 Guipúzcoa					
48 Vizcaya					
PAIS VASCO	0,0	0,0	0,0	0,0	0,0
31 NAVARRA			24,0		
26 LA RIOJA			24,5		
22 Huesca	35,9	60,8	166,7		
44 Teruel			29,4		
50 Zaragoza	121,3	90,6	76,9		
ARAGÓN	157,3	151,4	273,0	0,0	0,0
8 Barcelona			9,9		
17 Girona	78,3				0,5
25 Lleida	295,7	300,5	253,7	5,3	
43 Tarragona			42,1	10,9	21,1
CATALUÑA	374,0	300,5	305,7	16,2	21,7
7 BALEARES				13,1	
5 Ávila					
9 Burgos					
24 León					
34 Palencia					
37 Salamanca					
40 Segovia					
42 Soria					
47 Valladolid					
49 Zamora					
CASTILLA Y LEÓN	0,0	0,0	0,0	0,0	0,0
28 MADRID					
2 Albacete	2,3			7,5	
13 Ciudad Real					
16 Cuenca					
19 Guadalajara					
45 Toledo					
CASTILLA-MANCHA	2,3	0,0	0,0	7,5	0,0
3 Alicante	4,0	6,0		16,0	
12 Castellón	1,3	2,6		20,0	0,4
46 Valencia	3,8	5,4	40,0	21,7	
C. VALENCIANA	9,1	14,0	40,0	57,7	0,4
30 R. DE MURCIA			176,6	8,5	
6 Badajoz	3,4	30,0			
10 Cáceres					
EXTREMADURA	3,4	30,0	0,0	0,0	0,0
4 Almería					
11 Cádiz					
14 Córdoba					
18 Granada				10,2	
21 Huelva					
23 Jaén					
29 Málaga				4,8	
41 Sevilla			94,4		
ANDALUCÍA	0,0	0,0	94,4	15,0	0,0
35 Palmas (Las)					
38 S. C. Tenerife					
CANARIAS	0,0	0,0	0,0	0,0	0,0
SUMA PROV. EST.	546,0	495,9	938,2	118,0	22,1
OTRAS PROVINC.	191,6	183,5	192,6	86,5	0,4
ESPAÑA	737,6	679,4	1.130,8	204,5	22,5

AVANCES DE PRODUCCIONES Y SUPERFICIES AGRÍCOLAS
Estimaciones a 30 de septiembre de 2005

PROVINCIAS Y CC.AA	VINEDO			OLIVAR		
	2005	2005	2005	2005	2005	2005
	PROD.(000 TM)	PROD.(000 TM)	PROD.(000 HL)	PROD.(000 TM)	PROD.(000 TM)	PROD.(000 TM)
	UVA DE MESA PX-2	UVA VINIFICACIÓN P-2	VINO + MOSTO P-2	ACEITUNA DE ADEREZO PX-1	ACEITUNA DE ALMAZARA P-2	ACEITE P-2
15 A Coruña		26,0	173,9			
27 Lugo		20,6	137,2			
32 Ourense		104,2	694,4			
36 Pontevedra		109,0	708,3			
GALICIA	0,0	259,7	1.713,8	0,0	0,0	0,0
33 P. DE ASTURIAS		0,5	3,0			
39 CANTABRIA		0,2	0,9			
1 Álava		82,5	598,1		1,7	0,5
20 Guipúzcoa		2,0	14,5			
48 Vizcaya		1,2	8,7			
PAIS VASCO	0,0	85,7	621,3	0,0	1,7	0,5
31 NAVARRA		161,5	933,0		9,5	1,9
26 LA RIOJA		295,0	2.065,0		5,2	1,1
22 Huesca		22,7	159,9		5,5	1,1
44 Teruel		8,0	60,0		16,0	3,7
50 Zaragoza		118,3	899,0		14,3	4,5
ARAGÓN	0,0	149,0	1.118,9	0,0	35,8	9,3
8 Barcelona		184,1	1.233,1		2,4	0,6
17 Girona		13,6	71,5		3,7	0,8
25 Lleida		32,0	235,9		16,0	3,2
43 Tarragona		179,1	1.325,0		70,0	14,7
CATALUÑA	0,0	408,8	2.865,5	0,0	92,2	19,3
7 BALEARES		6,2	40,8	0,0	1,6	0,3
5 Ávila		5,5	39,0		8,7	1,0
9 Burgos		52,0	380,0			
24 León		39,0	288,6			
34 Palencia		1,4	9,5			
37 Salamanca		4,7	32,9		1,9	0,2
40 Segovia		8,0	52,0			
42 Soria		5,6	38,9			
47 Valladolid		62,8	439,4		0,1	0,0
49 Zamora		37,4	280,6		0,0	0,0
CASTILLA Y LEÓN	0,0	216,3	1.560,8	0,0	10,7	1,3
28 MADRID		36,0	277,0		8,7	1,9
2 Albacete		409,2	2.987,0		11,6	2,4
13 Ciudad Real		1.243,1	9.198,7		102,3	23,5
16 Cuenca		570,0	4.047,0		15,0	3,0
19 Guadalajara		7,2	52,1		5,6	1,2
45 Toledo		700,5	4.903,7		91,8	20,2
CASTILLA-MANCHA	0,0	2.930,0	21.188,5	0,0	226,3	50,3
3 Alicante	173,0	36,0	252,0		17,0	3,5
12 Castellón		2,0	12,0		20,0	4,0
46 Valencia	2,0	263,9	1.885,0		46,1	9,1
C. VALENCIANA	175,0	301,9	2.149,0	0,0	83,1	16,6
30 R. DE MURCIA	115,0	82,4	608,6		24,2	4,6
6 Badajoz	3,0	405,0	2.835,0	52,0	168,0	33,6
10 Cáceres		11,9	83,0	28,0	43,0	6,5
EXTREMADURA	3,0	416,9	2.918,0	80,0	211,0	40,1
4 Almería	4,4	3,5	24,1		40,4	8,3
11 Cádiz		72,5	396,4		24,0	4,8
14 Córdoba		41,9	289,2		85,0	17,0
18 Granada		4,0	29,1		28,0	5,6
21 Huelva		43,6	283,7		22,7	4,1
23 Jaén		1,5	10,8		951,4	230,0
29 Málaga	3,5	8,0	48,0		200,0	42,0
41 Sevilla		4,4	32,5	225,0	255,0	49,7
ANDALUCÍA	7,9	179,4	1.113,8	225,0	2.623,5	564,9
35 Palmas (Las)		4,5	30,0			
38 S. C. Tenerife		19,1	133,5			
CANARIAS	0,0	23,6	163,5	0,0	0,0	0,0
SUMA PROV. EST.	300,9	5.553,0	39.341,4	305,0	3.333,5	712,1
OTRAS PROVINC.	25,9			74,2		
ESPAÑA	326,8	5.553,0	39.341,4	379,2	3.333,5	712,1

PRODUCCIONES GANADERAS

SACRIFICIO DE GANADO, AGOSTO DE 2005

Se presentan los resultados del sacrificio de ganado en España que, de acuerdo con lo establecido en la Normativa de la Unión Europea para los Países Miembros, se deben determinar mensualmente para las principales especies ganaderas, mediante encuesta a mataderos y otros establecimientos que sacrifican estos animales.

Los datos corresponden a agosto de 2005 y, para un mejor análisis de la situación, se incluyen los resultados del mes y su acumulado desde enero.

Los resultados obtenidos para estos meses señalan que en agosto la carne total obtenida (peso canal total del conjunto de las especies) ha experimentado aumento del 2,8% respecto a agosto de 2004, y en el acumulado de enero a agosto el 0,6%. Si comparamos los resultados de 2005 respecto a la media de los mismos periodos de 2001 a 2004, la producción aumenta en agosto en un 7,4% y en el acumulado desde enero hasta agosto aumenta un 2,2%.

En la evolución de las distintas especies ganaderas en agosto 2005 respecto a 2004, aumentan todas, estando los incrementos más significativos en el bovino, especialmente en vacas y terneras, en ovino y en equino. Considerando el periodo desde enero, hay disminución en terneras, ovino y caprino, el sacrificio de aves prácticamente permanece estable y el resto aumentan, destacando en este caso el equino y las terneras.

SACRIFICIO MENSUAL DE GANADO

Clase de ganado	Año	Enero	Febrero	Marzo	Abril	Mayo	Junio	Enero-junio
Reses sacrificadas								
Bovino	2003	234.113	216.732	229.157	229.987	234.837	229.163	1.373.988
	2004	218.148	204.992	234.058	217.339	219.074	224.179	1.317.791
	2005	217.780	208.419	227.845	231.830	232.152	230.189	1.348.214
Ovino	2003	1.431.634	1.372.648	1.852.575	1.999.041	1.470.927	1.579.747	9.706.572
	2004	1.267.565	1.321.172	1.944.201	1.763.704	1.507.727	1.703.022	9.507.391
	2005	1.378.310	1.357.622	2.076.372	1.451.990	1.538.646	1.543.938	9.346.877
Caprino	2003	80.299	115.738	142.553	148.086	133.902	117.110	737.689
	2004	78.182	115.135	169.977	122.243	116.461	124.074	726.073
	2005	75.021	110.582	156.869	117.080	134.346	131.243	725.141
Porcino	2003	3.461.677	3.018.041	2.935.456	2.943.760	3.187.294	2.885.658	18.431.886
	2004	3.337.357	3.121.680	3.124.193	2.832.950	3.044.822	2.868.824	18.329.826
	2005	3.256.216	3.093.388	2.942.978	3.125.780	3.130.795	2.913.698	18.462.855
Equino	2003	2.409	2.306	1.834	1.961	2.065	1.992	12.567
	2004	1.910	2.029	2.358	1.796	2.020	1.802	11.916
	2005	2.084	2.196	1.692	2.266	2.466	1.873	12.578
Aves (miles)	2003	47.246	54.058	55.422	55.756	57.549	53.853	323.884
	2004	47.352	55.222	54.798	54.357	62.231	56.312	330.272
	2005	51.374	57.362	52.302	52.086	58.863	52.876	324.863
Conejos (miles)	2003	7.888	7.261	7.616	8.911	8.800	6.682	47.158
	2004	6.836	6.850	7.725	7.951	8.400	6.649	44.411
	2005	7.433	6.847	7.737	8.237	8.874	6.812	45.940
Peso canal total, toneladas								
Bovino	2003	59.198	54.071	57.381	58.167	60.089	58.976	347.883
	2004	56.544	52.989	60.192	56.228	56.907	59.257	342.116
	2005	57.432	54.539	59.048	60.428	60.419	60.984	352.849
Ovino	2003	15.955	16.447	20.303	23.431	16.493	18.783	111.412
	2004	14.240	15.996	21.539	20.232	16.828	20.154	108.988
	2005	15.799	16.523	22.995	17.334	17.378	18.707	108.736
Caprino	2003	747	994	961	1.203	1.063	821	5.789
	2004	695	1.029	1.063	1.007	952	866	5.612
	2005	889	1.003	1.000	948	1.032	944	5.815
Porcino	2003	306.783	255.675	244.550	248.008	263.407	261.012	1.579.435
	2004	296.719	264.558	261.772	236.466	250.430	261.135	1.571.081
	2005	285.845	262.440	247.852	262.838	260.589	267.545	1.587.110
Equino	2003	483	461	357	385	429	409	2.524
	2004	402	411	472	370	420	386	2.462
	2005	429	433	335	431	500	363	2.490
Aves	2003	93.150	115.019	110.241	116.007	112.948	104.017	651.382
	2004	88.616	118.329	104.961	110.071	123.246	110.987	656.210
	2005	97.708	118.159	100.087	104.759	117.639	101.801	640.153
Conejos	2003	10.353	8.997	10.893	10.434	10.856	8.800	60.334
	2004	8.905	8.452	11.028	9.168	10.233	8.616	56.401
	2005	9.466	8.408	10.838	9.309	10.797	8.799	57.618
Total ganado	2003	486.668	451.663	444.686	457.636	465.286	452.819	2.758.759
	2004	466.121	461.764	461.027	433.541	459.016	461.402	2.742.871
	2005	467.567	461.504	442.154	456.049	468.354	459.144	2.754.772

Nota.- Resultados son provisionales.

SACRIFICIO MENSUAL DE GANADO (conclusión)

Clase de ganado	Año	Julio	Agosto	Septiembre	Octubre	Noviembre	Diciembre	Total año (1)
Reses sacrificadas								
Bovino	2003	236.709	218.518	240.045	239.954	212.064	241.818	2.763.096
	2004	222.549	229.397	231.670	222.234	232.429	227.882	2.683.951
	2005	223.730	240.643					1.812.587
Ovino	2003	2.032.105	1.969.887	1.597.405	1.344.085	1.142.145	2.989.989	20.782.189
	2004	1.777.804	2.082.675	1.514.471	1.265.804	1.229.037	2.836.936	20.214.117
	2005	1.632.737	2.193.400					13.173.015
Caprino	2003	139.504	119.605	121.857	105.232	111.770	348.988	1.684.647
	2004	134.006	117.741	104.225	89.483	133.469	298.746	1.603.743
	2005	113.803	118.335					957.280
Porcino	2003	3.221.670	2.757.534	3.159.452	3.415.298	3.109.859	4.084.401	38.180.099
	2004	2.865.764	3.061.132	3.050.029	3.068.939	3.389.923	4.069.027	37.834.642
	2005	2.734.827	3.096.630					24.294.312
Equino	2003	1.939	1.093	2.126	2.196	2.136	2.040	24.096
	2004	1.786	1.454	2.078	2.189	2.490	2.069	23.982
	2005	2.078	1.597					16.253
Aves (miles)	2003	67.743	61.304	62.163	64.828	69.026	52.639	701.587
	2004	64.609	60.350	61.545	66.048	64.896	44.678	692.398
	2005	69.307	60.548					454.717
Conejos (miles)	2003	8.033	7.596	6.550	6.676	4.821	9.466	90.300
	2004	7.505	8.678	6.218	6.754	5.178	8.911	87.655
	2005	6.772	8.723					61.435
Peso canal total, toneladas								
Bovino	2003	61.078	56.646	62.555	62.248	54.424	61.537	706.369
	2004	58.863	60.847	61.376	58.801	60.836	59.490	702.330
	2005	59.406	63.503					475.758
Ovino	2003	23.844	23.023	18.385	15.094	12.925	31.472	236.155
	2004	21.067	24.859	17.967	14.403	13.927	30.251	231.463
	2005	19.487	26.166					154.390
Caprino	2003	1.133	947	1.567	946	929	2.576	13.888
	2004	1.094	1.018	1.359	827	1.146	2.317	13.373
	2005	955	1.052					7.822
Porcino	2003	259.873	212.167	257.826	282.454	259.454	338.299	3.189.508
	2004	235.025	238.472	253.653	256.299	283.486	337.618	3.175.633
	2005	224.580	243.209					2.054.899
Equino	2003	384	194	440	421	419	395	4.777
	2004	352	265	415	417	469	380	4.760
	2005	408	291					3.189
Aves	2003	124.185	114.916	118.406	112.625	119.854	91.968	1.333.337
	2004	117.289	115.057	119.725	111.329	107.984	73.077	1.300.670
	2005	125.512	118.887					884.553
Conejos	2003	8.318	8.093	7.409	9.420	5.732	12.276	111.583
	2004	7.696	9.194	6.928	9.061	6.075	11.258	106.613
	2005	6.912	9.339					73.869
Total ganado	2003	478.815	415.986	466.588	483.208	453.738	538.522	5.595.616
	2004	441.386	449.712	461.424	451.136	473.922	514.392	5.534.843
	2005	437.261	462.447					3.654.480

(1) En 2005 es el acumulado de los datos disponibles.

Nota.- Resultados son provisionales.

SACRIFICIO DE GANADO, ESPAÑA
AÑO 2005

	Agosto		Enero-Agosto	
	Número de animales	Peso canal toneladas	Número de animales	Peso canal toneladas
Bovino total	240.643	63.503	1.812.587	475.758
Bovino mayor	221.833	60.539	1.682.671	455.197
Toros	118.539	33.918	892.463	254.279
Vacas	35.696	9.894	273.578	75.570
Novilla	67.598	16.728	516.630	125.348
Ternera	18.810	2.964	129.916	20.562
Porcino	3.096.630	243.209	24.294.312	2.054.899
Ovino total	2.193.400	26.166	13.173.015	154.390
Corderos	2.045.255	23.459	12.494.323	140.939
Caprino	118.335	1.052	957.280	7.822
Equino	1.597	291	16.253	3.189
Aves (1)	60.548	118.887	454.717	884.553
Conejos (1)	8.723	9.339	61.435	73.869

(1) Son miles de animales y peso en toneladas.

Nota.- Resultados provisionales.

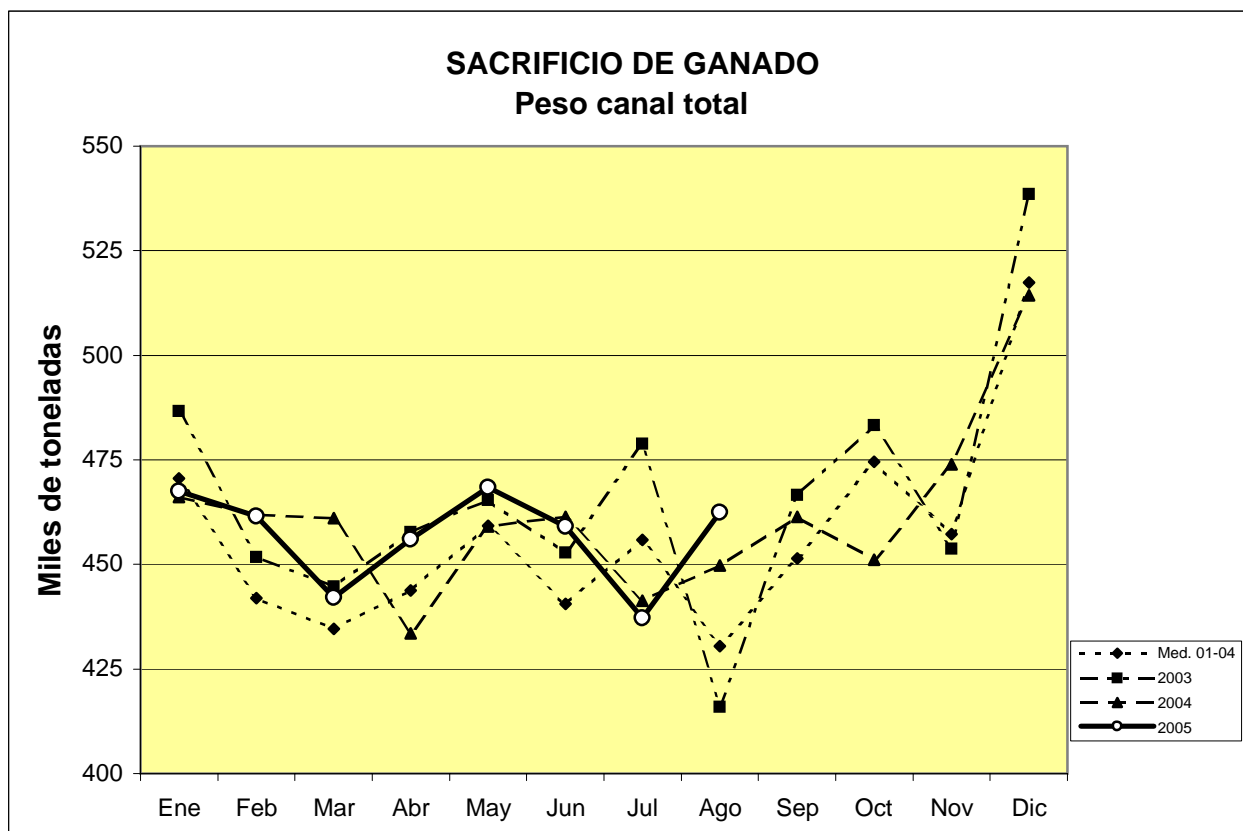

AVICULTURA

PRODUCCION DE HUEVOS PARA INCUBAR Y POLLITOS DE AVES DE CORRAL , AÑO 2005

TOTAL NACIONAL

CONCEPTOS	ENERO	FEBRERO	MARZO	ABRIL	MAYO	JUNIO	ACUMULADO
-----------	-------	---------	-------	-------	------	-------	-----------

A. HUEVOS ENTRADOS EN INCUBACION

GALLINAS	SELECCION	PUESTA	--	--	--	--	--	--	--
		CARNE	--	--	--	--	--	--	--
	MULTIPLIC.	PUESTA	--	--	--	--	--	--	--
		CARNE	1.630.890	1.534.411	2.045.220	1.803.500	1.962.111	2.123.498	11.099.630
	PRODUCCION	PUESTA	6.258.644	6.832.654	6.087.066	5.144.794	6.282.716	5.995.006	36.600.880
		CARNE	58.664.034	54.927.194	62.916.178	61.713.014	64.224.229	61.991.092	364.435.741
		MIXTA	--	--	--	--	--	--	--
PATOS	PRODUCCION		--	--	--	--	--	--	--
OCAS	PRODUCCION		--	--	--	--	--	--	--
PAVOS	PRODUCCION		400.810	397.810	417.810	388.810	396.810	402.810	2.404.860
PINTADAS	PRODUCCION		--	--	--	--	--	--	--
CODORNICES	PRODUCCION		6.225.200	5.511.440	6.512.560	7.286.440	7.548.800	6.841.600	39.926.040

B. DESTINO DE LOS POLLITOS NACIDOS VIABLES

GALLINAS	SELECCION	H.PUESTA	--	--	--	--	--	--	--
		H.CARNE	--	--	--	--	--	--	--
	MULTIPLIC.	H.PUESTA	--	--	--	--	--	--	--
		H.CARNE	579.343	522.677	707.141	607.923	658.254	724.245	3.799.583
	PRODUCCION	H.PUESTA	2.515.491	2.806.916	2.591.768	2.033.716	2.528.293	2.175.603	14.651.787
		H.PUESTA MIX	--	--	--	--	--	--	--
		M.H.CARNE	46.780.724	43.221.277	49.167.106	48.785.544	52.504.756	50.013.948	290.473.355
		M.H.CARNE MX	--	--	--	--	--	--	--
	POLLITOS SEXAJE		497.220	462.635	451.150	448.459	531.588	495.069	2.886.121
PATOS	M. H. ENGORDE		--	--	--	--	--	--	--
OCAS	M. H. ENGORDE		--	--	--	--	--	--	--
PAVOS	M. H. ENGORDE		308.950	307.450	327.450	304.450	306.450	310.450	1.865.200
PINTADAS	M. H. ENGORDE		--	--	--	--	--	--	--
CODORNICES			4.711.511	4.066.220	4.773.032	5.212.319	5.806.681	5.235.789	29.805.552

CONCEPTOS	JULIO	AGOSTO	SEPTIEMB.	OCTUBRE	NOVIEMB.	DICIEMBRE	ACUMULADO
-----------	-------	--------	-----------	---------	----------	-----------	-----------

A. HUEVOS ENTRADOS EN INCUBACION

GALLINAS	SELECCION	PUESTA	--						--
		CARNE	--						--
	MULTIPLIC.	PUESTA	--						--
		CARNE	1.744.929						12.844.559
	PRODUCCION	PUESTA	6.566.970						43.167.850
		CARNE	60.031.492						424.467.233
		MIXTA	--						--
PATOS	PRODUCCION		--						--
OCAS	PRODUCCION		--						--
PAVOS	PRODUCCION		391.810						2.796.670
PINTADAS	PRODUCCION		--						--
CODORNICES	PRODUCCION		5.753.600						45.679.640

B. DESTINO DE LOS POLLITOS NACIDOS VIABLES

GALLINAS	SELECCION	H.PUESTA	--						--
		H.CARNE	--						--
	MULTIPLIC.	H.PUESTA	--						--
		H.CARNE	589.980						4.389.563
	PRODUCCION	H.PUESTA	2.731.999						17.383.786
		H.PUESTA MIX	--						--
		M.H.CARNE	47.908.127						338.381.482
		M.H.CARNE MX	--						--
	POLLITOS SEXAJE		435.013						3.321.134
PATOS	M. H. ENGORDE		--						--
OCAS	M. H. ENGORDE		--						--
PAVOS	M. H. ENGORDE		305.450						2.170.650
PINTADAS	M. H. ENGORDE		--						--
CODORNICES			4.414.239						34.219.791

NACIMIENTO DE POLLITAS SELECTAS Y PRODUCCION DE HUEVOS

CONCEPTOS	UNIDAD	AÑO	ENERO	FEBRERO	MARZO	ABRIL	MAYO	JUNIO	1º SEMESTRE
POLLITAS NACIDAS	1000 Cabezas	2002	2.931	2.989	2.531	3.222	3.353	2.851	2.980
		2003	3.021	2.812	3.240	3.017	3.444	3.173	3.118
		2004	3.569	3.225	3.468	3.771	3.022	3.188	3.374
		2005	2.513	2.806	2.596	2.016	2.516	2.170	2.436
CENSO DE PONEDORAS (mayores de 5 meses)	1000 Cabezas	2002	44.273	44.133	44.537	44.761	44.399	44.225	44.388
		2003	45.536	46.218	47.013	47.162	47.196	47.324	46.741
		2004	48.601	48.552	48.995	48.969	49.395	50.058	49.095
		2005	49.896	50.024	49.654	48.574	47.330	46.596	48.679
		2006	38.741					38.741	
PRODUCCION DE HUEVOS	1000 Docenas	2002	80.844	80.450	80.360	81.287	81.307	80.707	484.955
		2003	82.392	83.634	85.393	86.868	86.571	87.339	512.196
		2004	89.222	88.808	88.854	89.202	89.527	90.782	536.395
		2005	91.590	91.383	90.825	89.598	87.178	84.708	535.281
		2006	73.400					73.400	
Variación 2005/2004 (%)			2,7	2,9	2,2	0,4	-2,6	-6,7	-0,2
Variación 2006/2005 (%)			-19,9						

CONCEPTOS	UNIDAD	AÑO	JULIO	AGOSTO	SEPTIEMBRE	OCTUBRE	NOVIEMBRE	DICIEMBRE	TOTAL AÑO
POLLITAS NACIDAS	1000 Cabezas	2002	3.222	3.429	3.527	3.580	2.864	3.193	3.141
		2003	3.174	2.533	3.053	3.458	3.284	3.832	3.170
		2004	2.769	3.068	3.167	2.661	2.011	2.068	2.999
		2005	2.733						2.479
CENSO DE PONEDORAS (mayores de 5 meses)	1000 Cabezas	2002	44.328	43.926	44.304	44.636	44.647	44.936	44.425
		2003	47.272	47.888	48.222	48.689	48.872	49.023	47.534
		2004	50.069	50.293	50.894	50.469	50.561	50.021	49.740
		2005	45.981	45.504	44.426	43.603	42.460	41.910	46.330
PRODUCCION DE HUEVOS	1000 Docenas	2002	80.929	80.564	80.442	80.754	81.885	82.063	971.592
		2003	87.145	86.958	88.095	88.520	88.916	89.153	1.040.983
		2004	91.495	91.479	92.244	92.764	93.349	92.749	1.090.477
		2005	82.574	82.232	81.047	79.039	77.148	75.135	1.012.455
Variación 2005/2004 (%)			-9,8	-10,1	-12,1	-14,8	-17,4	-19,0	-7,2

En pollitas nacidas y censo de ponedoras los datos semestrales y anuales, son medias

En la estimación del censo de gallinas se ha añadido a las pollitas nacidas el saldo del comercio exterior.

NACIMIENTO DE BROILERS Y PRODUCCION DE CARNE

CONCEPTOS	UNIDAD	AÑO	ENERO	FEBRERO	MARZO	ABRIL	MAYO	JUNIO	1º SEMESTRE
BROILERS NACIDOS	1000 Cabezas	2002	49.691	43.751	46.003	51.793	53.273	46.777	48.548
		2003	50.036	46.895	48.936	50.579	52.390	52.014	50.142
		2004	49.472	45.718	52.918	52.889	49.966	51.205	50.361
		2005	47.219	43.808	50.053	49.661	53.599	51.373	49.286
BROILERS SACRIFICADOS	1000 Cabezas	2002	47.820	46.501	47.707	42.031	44.162	49.763	277.984
		2003	40.348	45.860	47.634	44.644	46.587	48.151	273.224
		2004	40.438	47.626	47.097	43.524	50.378	50.350	279.413
		2005	43.873	47.605	44.952	41.706	47.651	47.278	273.064
PESO CANAL	Toneladas	2002	89.423	86.958	89.211	78.598	82.584	93.057	519.830
		2003	75.450	85.758	89.076	83.484	87.118	90.043	510.929
		2004	75.619	89.060	88.072	81.389	94.207	94.155	522.502
		2005	82.042	89.021	84.060	77.990	89.107	88.409	510.629
Variación 2004/2003 (%)			0,2	3,9	-1,1	-2,5	8,1	4,6	2,3
Variación 2005/2004 (%)			8,5	0,0	-4,6	-4,2	-5,4	-6,1	-2,3

CONCEPTOS	UNIDAD	AÑO	JULIO	AGOSTO	SEPTIEMBRE	OCTUBRE	NOVIEMBRE	DICIEMBRE	TOTAL AÑO
BROILERS NACIDOS	1000 Cabezas	2002	50.687	51.232	48.598	49.132	41.919	47.871	48.394
		2003	53.591	50.037	51.339	52.684	42.477	50.027	50.084
		2004	53.058	50.979	48.267	44.717	46.085	50.005	49.607
		2005	49.117						49.261
BROILERS SACRIFICADOS	1000 Cabezas	2002	51.101	44.855	48.570	49.167	46.810	47.194	565.682
		2003	49.875	49.517	51.019	47.635	48.875	50.155	570.300
		2004	47.568	48.747	50.511	48.532	45.950	42.571	563.292
		2005	51.027	48.907	46.759				419.756
PESO CANAL	Toneladas	2002	95.558	83.880	90.826	91.942	87.534	88.254	1.057.824
		2003	93.267	92.597	95.405	89.078	91.396	93.790	1.066.462
		2004	88.951	91.157	94.456	90.755	85.927	79.607	1.053.356
		2005	95.420	91.456	87.439				784.944
Variación 2004/2003 (%)			-4,6	-1,6	-1,0	1,9	-6,0	-15,1	-1,2
Variación 2005/2004 (%)			7,3	0,3					

En Broilers nacidos, los datos semestrales y anuales son medias.

En Broilers nacidos, se incluye el saldo del comercio exterior.

Estimaciones realizadas utilizando el peso canal actualizado: 1,87 kg/cabeza.

NACIMIENTO DE PAVOS Y PRODUCCION DE CARNE

CONCEPTOS	UNIDAD	AÑO	ENERO	FEBRERO	MARZO	ABRIL	MAYO	JUNIO	1. SEMESTRE
PAVOS INCORPORADOS	000 Cabezas	2002	309	274	294	294	282	302	293
		2003	326	285	259	311	291	293	294
		2004	316	291	280	388	271	334	313
		2005	309	297	307	299	309	346	311
PAVOS SACRIFICADOS	000 Cabezas	2002	303	263	266	278	247	265	1.622
		2003	273	282	273	293	257	233	1.610
		2004	323	347	301	284	262	252	1.769
		2005	286	248	275	278	267	276	1.631
PESO CANAL	Toneladas	2002	1.820	1.577	1.598	1.669	1.480	1.588	9.732
		2003	1.636	1.690	1.636	1.760	1.539	1.399	9.661
		2004	1.939	2.084	1.804	1.706	1.571	1.512	10.616
		2005	1.717	1.485	1.652	1.669	1.604	1.658	9.785
% 2004/2003			18,5	23,3	10,2	-3,1	2,1	8,1	9,9
%2005/2004			-11,4	-28,8	-8,4	-2,2	2,1	9,6	-7,8

CONCEPTOS	UNIDAD	AÑO	JULIO	AGOSTO	SEPTIEMBRE	OCTUBRE	NOVIEMBRE	DICIEMBRE	TOTAL AÑO
PAVOS INCORPORADOS	000 Cabezas	2002	306	328	255	303	313	303	297
		2003	819	352	476	359	386	334	374
		2004	275	298	280	318	275	306	303
		2005	317						312
PAVOS SACRIFICADOS	000 Cabezas	2002	265	254	272	275	295	230	3.213
		2003	280	262	264	737	317	428	3.898
		2004	349	244	301	248	268	252	3.431
		2005	269	278	311	285			2.775
PESO CANAL	Toneladas	2002	1.588	1.523	1.631	1.652	1.771	1.377	19.274
		2003	1.679	1.571	1.582	4.423	1.901	2.570	23.387
		2004	2.095	1.463	1.804	1.485	1.609	1.512	20.585
		2005	1.615	1.669	1.868	1.712			16.648
% 2004/2003			24,8	-6,9	14,0	-66,4	-15,4	-41,2	-12,0
%2005/2004			-22,9	14,0	3,6				

En Pavos incorporados, los datos semestrales y anuales, son medias

Para el cálculo de sacrificios se añade a los pavos nacidos el saldo del comercio exterior.

COMERCIO EXTERIOR DE AVES, 2005 (número de aves)

Concepto	Junio		Julio		Enero-julio	
	Total	UE	Total	UE	Total	UE
Importaciones	2.534.709	2.501.786	2.542.044	2.483.118	14.199.950	14.047.786
De peso inferior a 185 gr	2.476.548	2.443.625	2.500.652	2.441.726	14.031.957	13.879.793
Gallinas						
Selección y multiplicación						
0105.11.11 Razas ponedoras	141.854	138.104	480.686	480.686	1.765.075	1.761.325
0105.11.19 Las demás	426.166	398.343	624.150	565.224	3.173.567	3.029.503
0105.11.91 Razas ponedoras	2.850	2.850	6.530	6.530	43.863	43.863
0105.11.99 Las demás	1.686.000	1.684.650	1.220.392	1.220.392	8.050.602	8.046.252
Pavos y gansos						
0105.19.10 Pavos y gansos	0	0	0	0	0	0
Patos y pintadas						
0105.19.90 Patos y pintadas	219.678	219.678	168.894	168.894	998.850	998.850
De peso igual o superior a 185 gr	58.161	58.161	41.392	41.392	167.993	167.993
0105.91 Gallos y gallinas	0	0	0	0	0	0
0105.99.10 Patos	10.223	10.223	10.294	10.294	74.400	74.400
0105.99.20 Gansos	0	0	0	0	0	0
0105.99.30 Pavos	47.938	47.938	29.598	29.598	92.093	92.093
0105.99.50 Pintadas	0	0	1.500	1.500	1.500	1.500
Exportaciones	1.117.992	895.038	849.885	749.187	7.200.159	6.431.145
De peso inferior a 185 gr	1.106.130	883.176	832.489	731.791	7.122.824	6.353.810
Gallinas						
Selección y multiplicación						
0105.11.11 Razas ponedoras	42.360	42.360	37.300	37.300	344.734	344.734
0105.11.19 Las demás	358.966	161.216	272.466	184.512	1.833.734	1.159.210
0105.11.91 Razas ponedoras	8.890	8.890	5.309	5.309	77.469	77.469
0105.11.99 Las demás	695.914	670.710	447.014	434.270	4.796.487	4.701.997
Pavos y gansos						
0105.19.10 Pavos y gansos	0	0	0	0	0	0
Patos y pintadas						
0105.19.90 Patos y pintadas	0	0	70.400	70.400	70.400	70.400
De peso igual o superior a 185 gr	11.862	11.862	17.396	17.396	77.335	77.335
0105.91 Gallos y gallinas	0	0	0	0	0	0
0105.99.10 Patos	0	0	0	0	48.077	48.077
0105.99.20 Gansos	0	0	0	0	0	0
0105.99.30 Pavos	11.862	11.862	17.396	17.396	29.258	29.258
0105.99.50 Pintadas	0	0	0	0	0	0
IMPORT - EXPORT.						
0105.11.91 Razas ponedoras	-6.040	-6.040	1.221	1.221	-33.606	-33.606
0105.11.99 Las demás	990.086	1.013.940	773.378	786.122	3.254.115	3.344.255
0105.99.30 Pavos	36.076	36.076	12.202	12.202	62.835	62.835

MOVIMIENTO COMERCIAL PECUARIO, AÑO 2004
GANADO BOVINO

Provincias y Comunidades Autónomas	DESTINO VIDA				DESTINO SACRIFICIO			
	Total	Ventas destinado a		Procedente de otras provincias	Total	Ventas destinado a		Procedente de otras provincias
		La provincia	Otras provincias			La provincia	Otras provincias	
A Coruña	14.401	1.565	0	12.836	9.158	2.815	0	6.343
Lugo	26.114	277	0	25.837	35.363	4.062	0	31.301
Ourense	25.857	2.465	134	23.258	25.473	8.732	148	16.593
Pontevedra	50.375	31.655	7.117	11.603	34.630	27.601	210	6.819
Galicia	116.747	35.962	7.251	73.534	104.624	43.210	358	61.056
P. de Asturias								
Cantabria	1.759			1.759	1.448			1.448
Alava	53.481	13.438	30.252	9.791	20.379	7.206	2.071	11.102
Guipúzcoa	28.940	9.359	10.900	8.681	39.055	25.463	1.796	11.796
Vizcaya	23.237	16.022	4.256	2.959	48.071	28.954	1.355	17.762
País Vasco	105.658	38.819	45.408	21.431	107.505	61.623	5.222	40.660
Navarra	77.741	33.538	22.602	21.601	69.487	28.595	28.960	11.932
La Rioja	22.650	5.964	7.758	8.928	26.787	7.038	15.642	4.107
Huesca	279.088	104.192	156.266	18.630	385.677	60.416	307.917	17.344
Teruel	34.424	22.164	2.994	9.266	51.307	19.248	20.785	11.274
Zaragoza	50.724	28.459	7.717	14.548	71.858	26.848	37.519	7.491
Aragón	364.236	154.815	166.977	42.444	508.843	106.512	366.222	36.109
Barcelona	41.352	30.102	4.826	6.424	336.559	233.232	7.850	95.477
Girona	38.241	34.300	0	3.941	110.604	96.032	0	14.572
Lleida	36.610	11.620	4.000	20.990	133.994	75.896	26.810	31.288
Tarragona	3.991	436	170	3.385	11.686	4.326	5.342	2.018
Cataluña	120.194	76.458	8.996	34.740	592.844	409.486	40.002	143.356
Baleares	12.388	11.925	0	463	14.898	14.868	8	22
Ávila	135.250	34.404	53.796	47.050	46.642	43.247	0	3.395
Burgos	45.443	11.785	27.927	5.731	28.505	21.035	0	7.470
León	38.618	13.395	18.001	7.222	45.306	38.544	0	6.762
Palencia	21.789	9.002	10.029	2.758	23.027	21.524	0	1.503
Salamanca	146.169	59.179	53.107	33.883	111.546	94.146	0	17.400
Segovia	137.184	34.720	65.217	37.247	15.618	13.206	0	2.412
Soria	12.511	2.805	7.124	2.582	2.943	2.671	0	272
Valladolid	37.739	18.179	6.993	12.567	91.705	77.599	0	14.106
Zamora	43.061	19.718	16.465	6.878	40.819	34.772	0	6.047
Castilla y León	617.764	203.187	258.659	155.918	406.111	346.744	0	59.367
Madrid	140.767	18.294	17.324	105.149	141.141	35.172	10.446	95.523
Albacete	8.282	994	3.833	3.455	18.627	4.419	1.617	12.591
Ciudad Real	37.163	14.568	6.463	16.132	57.145	33.470	11.289	12.386
Cuenca	9.733	5.523	1.850	2.360	16.670	10.304	5.165	1.201
Guadalajara	7.815	1.894	1.485	4.436	9.114	1.316	5.297	2.501
Toledo	262.111	95.918	51.890	114.303	198.995	95.870	81.375	21.750
Castilla-La Mancha	325.104	118.897	65.521	140.686	300.550	145.379	104.743	50.428
Alicante	8.881	860	828	7.193	25.059	2.384	13.701	8.974
Castellón	11.485	6.915	1.576	2.994	12.076	3.634	5.991	2.451
Valencia	25.932	7.774	685	17.473	54.165	32.776	7.248	14.141
C. Valenciana	46.298	15.549	3.089	27.660	91.299	38.794	26.940	25.565
R. de Murcia	59.443	25.186	9.602	24.655	91.201	55.326	24.660	11.215
Badajoz	136.023	46.525	83.497	6.001	31.453	9.898	20.919	636
Cáceres	211.579	74.074	119.044	18.461	97.554	38.086	46.732	12.736
Extremadura	347.602	120.599	202.541	24.462	129.006	47.984	67.651	13.371
Almería	1.304	1.208	46	50	7.221	3.524	733	2.964
Cádiz	49.076	35.447	11376	2.253	23.462	20.155	2.880	427
Córdoba	42.923	16.197	22513	4.213	7.998	3.611	4.151	236
Granada	10.699	6.861	1568	2.270	17.096	5.061	2.786	9.249
Huelva	26.382	8.543	16512	1.327	5.208	592	1.880	2.736
Jaén	132.598	9.462	7184	115.952	72.888	4.012	4.813	64.063
Málaga	4.915	4.212	322	381	16.241	9.191	103	6.947
Sevilla	41.539	28.460	9983	3.096	41.646	34.907	2.885	3.854
Andalucía	309.436	110.390	69.504	129.542	191.758	81.051	20.231	90.476
Las Palmas	5.568	5.050	0	518	4.086	3.855	0	231
S.C. de Tenerife	3.304	3.042	0	262	5.554	5.036	0	518
Canarias	8.872	8.092	0	780	9.640	8.891	0	749
ESPAÑA	2.676.659	977.675	885.232	813.752	2.787.142	1.430.674	711.084	645.384

Desglose de los movimientos de ganado de Otras provincias y Otros países a España, ya incluidos en el dato del total nacional

Ceuta				0				0
Melilla				3.583				8.539
Ciudades Autónomas				3.583				8.539
Países distintos UE				6.391				25.507
Países UE				7.493				27.392
Otros países				13.884				52.899

MOVIMIENTO COMERCIAL PECUARIO, AÑO 2004
GANADO OVINO

Provincias y Comunidades Autónomas	DESTINO VIDA				DESTINO SACRIFICIO			
	Total	Ventas destinado a		Procedente de otras provincias	Total	Ventas destinado a		Procedente de otras provincias
		La provincia	Otras provincias			La provincia	Otras provincias	
A Coruña	832	14	0	818	858	472	0	386
Lugo	42.577	48	0	42.529	126.757	210	0	126.547
Ourense	2.323	326	103	1.894	37.683	14.071	828	22.784
Pontevedra	367	77	0	290	3.408	2.110	0	1.298
Galicia	46.099	465	103	45.531	168.706	16.863	828	151.015
P. de Asturias								
Cantabria	400			400	0			0
Alava	20.815	1.490	3.512	15.813	96.461	28.823	27.573	40.065
Guipúzcoa	1.967	187	483	1.297	7.759	2.112	4.493	1.154
Vizcaya	9.202	46	523	8.633	96.836	42.447	136	54.253
País Vasco	31.984	1.723	4.518	25.743	201.055	73.382	32.202	95.471
Navarra	508.110	383.402	76.936	47.772	571.698	197.671	242.562	131.465
La Rioja	144.295	20.819	18.476	105.000	432.418	181.752	64.928	185.738
Huesca	800.098	255.941	528.960	15.197	872.848	179.432	647.214	46.202
Tuel	595.174	257.247	132.623	205.304	819.587	394.457	230.378	194.752
Zaragoza	558.145	366.118	128.650	63.377	912.187	557.526	296.265	58.396
Aragón	1.953.417	879.306	790.233	283.878	2.604.622	1.131.415	1.173.857	299.350
Barcelona	483.017	85.598	1.180	396.239	1.180.619	660.838	27.362	492.419
Girona	149.532	23.998	0	125.534	271.903	228.890	0	43.013
Lleida	305.357	59.080	27.730	218.547	622.505	413.102	14.690	194.713
Tarragona	134.379	2.230	830	131.319	195.631	60.134	36.394	99.103
Cataluña	1.072.284	170.906	29.740	871.638	2.270.658	1.362.964	78.446	829.248
Baleares	15.000	13.833	0	1.167	56.799	56.716	0	83
Ávila	142.199	53.843	28.161	60.195	192.728	118.070	51.486	23.172
Burgos	188.332	105.439	4.706	78.187	769.769	543.810	94.733	131.226
León	133.485	110.321	7.399	15.765	299.036	232.961	17.898	48.177
Palencia	97.873	42.661	4.740	50.472	642.156	568.847	12.692	60.617
Salamanca	195.644	87.400	9.844	98.400	194.956	117.838	45.867	31.251
Segovia	122.001	52.163	8.961	60.877	618.722	436.617	9.399	172.706
Soria	121.065	35.190	58.243	27.632	253.946	134.656	68.651	50.639
Valladolid	178.518	134.207	9.707	34.604	493.789	401.066	48.556	44.167
Zamora	237.342	126.900	10.566	99.876	777.453	447.007	26.287	304.159
Castilla y León	1.416.459	748.124	142.327	526.008	4.242.555	3.000.872	375.569	866.114
Madrid	160.834	12.055	20.433	128.346	799.351	256.102	73.289	469.960
Albacete	507.331	326.273	154.590	26.468	365.126	181.741	169.202	14.183
Ciudad Real	755.648	392.610	283.520	79.518	644.077	369.524	197.882	76.671
Cuenca	645.285	442.926	147.387	54.972	500.279	352.689	76.983	70.607
Guadalajara	227.185	110.845	67.387	48.953	351.079	227.500	76.492	47.087
Toledo	680.352	330.003	190.664	159.685	617.337	305.507	139.929	171.901
Castilla-La Mancha	2.815.801	1.602.657	843.548	369.596	2.477.898	1.436.961	660.488	380.449
Alicante	222.396	11.271	9.547	201.577	137.095	115.998	19.699	1.398
Castellón	199.322	54.619	27.132	117.571	195.769	158.940	36.331	498
Valencia	288.214	44.765	61.884	181.565	345.261	316.416	27.657	1.188
C. Valenciana	709.932	110.656	98.563	500.713	678.125	591.354	83.687	3.084
R. de Murcia	726.910	164.618	100.145	462.147	1.024.503	385.253	218.874	420.376
Badajoz	1.906.370	908.845	893.645	103.880	809.154	124.876	675.819	8.459
Cáceres	1.059.943	590.119	408.272	61.552	743.617	268.337	460.765	14.515
Extremadura	2.966.313	1.498.964	1.301.917	165.432	1.552.771	393.213	1.136.584	22.974
Almería	112.889	75.419	33091	4.379	153.794	36.383	110.205	7.206
Cádiz	47.466	37.001	8007	2.458	29.225	7.036	21.399	790
Córdoba	475.701	208.876	152889	113.936	254.125	10.902	234.318	8.905
Granada	350.334	215.534	88902	45.898	347.281	114.808	218.363	14.110
Huelva	84.515	43.126	37301	4.088	27.461	9.330	16.087	2.044
Jaén	481.716	123.744	94351	263.621	318.512	108.510	29.713	180.289
Málaga	52.850	31.738	19113	1.999	50.672	15.624	27.823	7.225
Sevilla	219.107	147.190	44785	27.132	250.688	116.074	112.454	22.160
Andalucía	1.824.578	882.628	478.439	463.511	1.431.758	418.667	770.362	242.729
Las Palmas	3.924	1.449	0	2.475	7.399	3.576	0	3.823
S.C. de Tenerife	13.108	932	0	12.176	8.371	2.262	0	6.109
Canarias	17.032	2.381	0	14.651	15.770	5.838	0	9.932
ESPAÑA	14.409.447	6.492.536	3.905.379	4.011.532	18.528.686	9.509.023	4.911.676	4.107.987

Desglose de los movimientos de ganado de Otras provincias y Otros países a España, ya incluidos en el dato del total nacional

Ceuta				265				0
Melilla				71.902				63.735
Ciudades Autónomas				72167				63.735
Países distintos UE				5.140				90.414
Países UE				25.222				114.131
Otros países				30.362				204.545

MOVIMIENTO COMERCIAL PECUARIO, AÑO 2004
GANADO CAPRINO

Provincias y Comunidades Autónomas	DESTINO VIDA				DESTINO SACRIFICIO			
	Total	Ventas destinado a		Procedente de otras provincias	Total	Ventas destinado a		Procedente de otras provincias
		La provincia	Otras provincias			La provincia	Otras provincias	
A Coruña	33	0	0	33	33	0	0	33
Lugo	1.093	0	0	1.093	1.093	0	0	1.093
Ourense	1.347	5	6	1.336	1.347	5	6	1.336
Pontevedra	86	14	0	72	86	14	0	72
Galicia	2.559	19	6	2.534	2.559	19	6	2.534
P. de Asturias								
Cantabria	0			0	0			0
Alava	375	132	172	71	375	132	172	71
Guipúzcoa	79	59	20	0	79	59	20	0
Vizcaya	15	7	0	8	15	7	0	8
País Vasco	469	198	192	79	469	198	192	79
Navarra	1.043	651	0	392	1.043	651	0	392
La Rioja	1.870	1.005	391	474	1.870	1.005	391	474
Huesca	7.772	2.916	4.402	454	7.772	2.916	4.402	454
Zaruel	5.452	1.913	1.694	1.845	5.452	1.913	1.694	1.845
Zaragoza	2.703	2.316	199	188	2.703	2.316	199	188
Aragón	15.927	7.145	6.295	2.487	15.927	7.145	6.295	2.487
Barcelona	8.572	7.014	34	1.524	8.572	7.014	34	1.524
Girona	2.211	1.114	0	1.097	2.211	1.114	0	1.097
Lleida	2.351	1.548	320	483	2.351	1.548	320	483
Tarragona	2.997	1.120	0	1.877	2.997	1.120	0	1.877
Cataluña	16.131	10.796	354	4.981	16.131	10.796	354	4.981
Baleares	675	658	0	17	675	658	0	17
Ávila	10.711	3.874	2.535	4.302	10.711	3.874	2.535	4.302
Burgos	1.400	536	275	589	1.400	536	275	589
León	4.202	1.645	1.371	1.186	4.202	1.645	1.371	1.186
Palencia	864	495	222	147	864	495	222	147
Salamanca	9.018	1.077	2.204	5.737	9.018	1.077	2.204	5.737
Segovia	727	68	30	629	727	68	30	629
Soria	1.829	371	231	1.227	1.829	371	231	1.227
Valladolid	1.315	910	0	405	1.315	910	0	405
Zamora	1.479	661	297	521	1.479	661	297	521
Castilla y León	31.545	9.637	7.165	14.743	31.545	9.637	7.165	14.743
Madrid	7.841	2.269	2.684	2.888	7.841	2.269	2.684	2.888
Albacete	18.635	12.285	5.328	1.022	42.526	13.409	28.070	1.047
Ciudad Real	18.429	10.817	5.817	1.795	108.362	18.193	89.115	1.054
Cuenca	6.269	3.703	1.389	1.177	11.389	5.660	4.414	1.315
Guadalajara	3.065	1.118	1.575	372	31.224	19.160	3.876	8.188
Toledo	18.023	10.839	3.657	3.527	67.242	26.981	21.828	18.433
Castilla-La Mancha	64.421	38.762	17.766	7.893	260.743	83.403	147.303	30.037
Alicante	27.872	2.333	368	25.171	39.918	13.809	1.149	24.960
Castellón	8.457	5.291	467	2.699	335.412	9.604	12.602	313.206
Valencia	13.744	544	671	12.529	477.582	9.235	3.065	465.283
C. Valenciana	50.073	8.168	1.506	40.399	852.913	32.648	16.816	803.449
R. de Murcia	41.132	18.105	10.883	12.144	142.073	47.443	25.308	69.322
Badajoz	35.277	21.079	9.126	5.072	56.627	10.897	42.737	2.993
Cáceres	34.489	25.474	4.188	4.827	82.642	30.821	46.295	5.526
Extremadura	69.766	46.553	13.314	9.899	139.269	41.718	89.032	8.519
Almería	24.600	20.009	2.631	1.960	141.333	56.235	79.413	5.685
Cádiz	10.383	9.538	238	607	11.078	2.381	8.697	0
Córdoba	15.652	11.789	3.202	661	9.960	1.871	8.007	82
Granada	21.497	16.129	3.950	1.418	46.524	26.524	19.679	321
Huelva	11.852	9.213	2.171	468	12.157	5.692	6.187	278
Jaén	19.530	10.866	2.622	6.042	154.480	119.876	7.952	26.652
Málaga	11.243	7.643	1.822	1.778	67.280	17.835	49.241	204
Sevilla	23.681	20.326	2.488	867	105.768	85.168	17.547	3.053
Andalucía	138.438	105.513	19.124	13.801	548.580	315.582	196.723	36.275
Las Palmas	2.074	2.074	0	0	22.926	22.861	0	65
S.C. de Tenerife	2.836	2.817	0	19	5.794	5.741	0	53
Canarias	4.910	4.891	0	19	28.720	28.602	0	118
ESPAÑA	446.800	254.370	79.680	112.750	2.465.062	686.908	516.764	1.261.390

Desglose de los movimientos de ganado de Otras provincias y Otros países a España, ya incluidos en el dato del total nacional

Ceuta				0				0
Melilla				838				255
Ciudades Autónomas				838				255
Países distintos UE				109				275
Países UE				2.554				15.714
Otros países				2.663				15.989

MOVIMIENTO COMERCIAL PECUARIO, AÑO 2004

GANADO PORCINO

Provincias y Comunidades Autónomas	DESTINO VIDA				DESTINO SACRIFICIO			
	Total	Ventas destinado a		Procedente de otras provincias	Total	Ventas destinado a		Procedente de otras provincias
		La provincia	Otras provincias			La provincia	Otras provincias	
A Coruña	57.545	13.210	0	44.335	65.429	45.909	0	19.520
Lugo	516.689	15.388	0	501.301	567.034	3.604	0	563.430
Ourense	38.681	22.745	135	15.801	93.193	29.188	6.909	57.096
Pontevedra	201.588	152.139	265	49.184	244.491	136.815	88.031	19.645
Galicia	814.503	203.482	400	610.621	970.147	215.516	94.940	659.691
P. de Asturias								
Cantabria	6.183			6.183	3.702			3.702
Alava	42.153	0	20.461	21.692	31.574	4.265	22.458	4.851
Guipúzcoa	2.455	0	24	2.431	118.736	5.350	640	112.746
Vizcaya	4.422	0	3.319	1.103	27.322	21.478	3.114	2.730
País Vasco	49.030	0	23.804	25.226	177.632	31.093	26.212	120.327
Navarra	1.731.978	1.058.671	477.034	196.273	1.589.328	674.861	688.643	225.824
La Rioja	247.753	11.936	57.079	178.738	257.240	26.864	202.789	27.587
Huesca	5.448.737	2.163.695	2.846.977	438.065	7.230.869	600.209	6.596.707	33.953
Tuel	1.246.044	914.595	145.765	185.684	1.451.774	631.181	746.495	74.098
Zaragoza	3.437.199	2.316.024	748.927	372.248	2.874.123	1.040.197	1.342.948	490.978
Aragón	10.131.980	5.394.314	3.741.669	995.997	11.556.766	2.271.587	8.686.150	599.029
Barcelona	2.590.475	2.473.802	46.570	70.103	7.126.988	4.171.539	6.188	2.949.262
Girona	1.509.986	1.392.073	0	117.913	4.142.875	2.819.778	0	1.323.097
Lleida	3.292.220	1.940.300	88.314	1.263.606	3.631.292	2.658.313	91.426	881.553
Tarragona	656.231	261.194	215.672	179.365	1.079.108	450.046	562.024	67.038
Cataluña	8.048.912	6.067.369	350.556	1.630.988	15.980.264	10.099.676	659.638	5.220.950
Baleares	29.068	27.568	270	1.230	148.959	78.430	2.716	67.813
Ávila	181.646	100.411	29.051	52.184	521.380	271.929	15.762	233.689
Burgos	530.660	385.585	117.609	27.466	1.213.525	825.310	182.960	205.255
León	120.844	77.269	39.592	3.983	475.039	425.588	38.202	11.249
Palencia	30.136	14.707	6.744	8.685	84.231	28.238	46.246	9.747
Salamanca	197.911	80.093	42.715	75.103	1.579.508	644.417	29.208	905.883
Segovia	880.769	497.445	312.256	71.068	1.527.706	437.630	1.040.718	49.358
Soria	540.409	427.803	57.303	55.303	656.920	224.949	329.263	102.708
Valladolid	481.240	322.495	130.381	28.364	302.002	87.472	193.408	21.122
Zamora	468.706	184.412	242.004	42.290	534.022	391.042	99.568	43.412
Castilla y León	3.432.321	2.090.220	977.655	364.446	6.894.333	3.336.575	1.975.335	1.582.423
Madrid	61.408	1.012	53.248	7.148	976.693	25.310	37.705	913.678
Albacete	437.053	115.815	89.834	231.404	651.228	103.184	262.091	285.953
Ciudad Real	111.536	95.725	11.152	4.659	427.786	138.247	63.648	225.891
Cuenca	469.009	134.145	297.664	37.200	1.030.665	206.789	97.248	726.628
Guadalajara	28.785	2.850	21.838	4.097	41.964	2.234	12.000	27.730
Toledo	1.400.073	767.728	454.187	178.158	2.002.969	1.041.301	592.733	368.935
Castilla-La Mancha	2.446.456	1.116.263	874.675	455.518	4.154.612	1.491.755	1.027.720	1.635.137
Alicante	193.837	14.392	154.485	24.960	160.547	30.007	59.180	71.360
Castellón	908.974	516.345	79.423	313.206	819.243	162.068	637.174	20.001
Valencia	1.155.427	467.859	222.285	465.283	2.291.510	927.691	381.323	982.496
C. Valenciana	2.258.239	998.597	456.193	803.449	3.271.300	1.119.766	1.077.677	1.073.857
R. de Murcia	2.523.648	1.271.153	546.703	705.792	3.476.398	1.454.757	1.250.909	770.732
Badajoz	884.064	471.817	384.714	27.533	1.156.288	340.773	695.157	120.358
Cáceres	89.957	59.264	16.672	14.021	214.567	86.130	80.874	47.563
Extremadura	974.021	531.081	401.386	41.554	1.370.855	426.903	776.031	167.921
Almería	662.204	305.563	81.140	275.501	494.902	82.463	376.606	35.833
Cádiz	50.328	29.635	18.572	2.121	62.260	40.566	20.131	1.563
Córdoba	125.756	72.928	21.951	30.877	292.262	106.434	101.342	84.486
Granada	126.644	43.415	25.495	57.734	1.089.356	98.434	76.421	914.500
Huelva	137.004	92.048	20.384	24.572	413.704	220.463	112.481	80.760
Jaén	1.706.280	56.119	37.299	1.612.862	1.209.189	330.253	38.558	840.378
Málaga	93.876	75.649	10.971	7.256	1.312.797	529.855	1.005	781.937
Sevilla	548.843	327.972	158.390	62.481	449.931	284.713	148.308	16.910
Andalucía	3.450.936	1.003.330	374.202	2.073.404	5.324.401	1.693.181	874.852	2.756.368
Las Palmas	7.053	1.384	0	5.669	41.803	40.387	0	1.416
S.C. de Tenerife	16.689	5.787	0	10.902	51.982	51.017	0	965
Canarias	23.742	7.171	0	16.571	93.785	91.404	0	2.381
ESPAÑA	36.230.177	19.782.166	8.334.874	8.113.136	56.246.412	23.037.678	17.381.317	15.827.417

Desglose de los movimientos de ganado de Otras provincias y Otros países a España, ya incluidos en el dato del total nacional

Ceuta				0				0
Melilla				184.062				179.407
Ciudades Autónomas				184.062				179.407
Países distintos UE				9.404				339.082
Países UE				23.864				748.182
Otros países				33.268				1.087.264

MOVIMIENTO COMERCIAL PECUARIO, AÑO 2004
GANADO BOVINO

Provincias y Comunidades Autónomas	DESTINO VIDA				DESTINO SACRIFICIO			
	Total	Ventas destinado a		Procedente de otras provincias	Total	Ventas destinado a		Procedente de otras provincias
		La provincia	Otras provincias			La provincia	Otras provincias	
A Coruña	1.045	143	0	902	5	2		3
Lugo	422	42	0	380		23		22
Ourense	1.432	67	871	494		21	18	7
Pontevedra	592	38	22	532	15	14	0	1
Galicia	3.491	290	893	2.308	20	60	18	33
P. de Asturias								
Cantabria	3.702			3.702	134	0	0	134
Alava	2.375	163	1.639	573	302	159	104	39
Guipúzcoa	1.040	153	511	376	84	60	19	5
Vizcaya	1.102	132	387	583	454	432	0	22
País Vasco	4.517	448	2.537	1.532	840	651	123	66
Navarra	16.956	7.645	6.260	3.051	4.245	428	3.743	74
La Rioja	5.797	1.266	2.959	1.572	987	96	882	9
Huesca	2.102	245	1.032	825	883	0	737	146
Teruel	888	38	105	745	90	0	86	4
Zaragoza	3.482	86	1.247	2.149	1.132	36	903	193
Aragón	6.472	369	2.384	3.719	2.105	36	1.726	343
Barcelona	9.353	5.570	1.124	2.659	8.366	6.018	490	1.858
Girona	1.434	862	0	572	1.308	1.308	0	0
Lleida	1.244	356	190	698	410	80	280	50
Tarragona	707	196	82	429	700	548	20	132
Cataluña	12.738	6.984	1.396	4.358	10.784	7.954	790	2.040
Baleares	1.429	123	1.009	297	95	87	8	0
Ávila	5.000	837	2.001	2.162	95	37	56	2
Burgos	3.345	1.011	1.270	1.064	574	296	169	109
León	9.170	3.890	4.451	829	717	384	305	28
Palencia	1.637	616	822	199	356	50	303	3
Salamanca	4.079	1.427	1.300	1.352	169	52	76	41
Segovia	3.086	684	1.674	728	278	147	7	124
Soria	935	98	450	387	39	18	21	0
Valladolid	3.563	1.182	1.169	1.212	1.382	562	814	6
Zamora	2.955	1.342	697	916	41	36	3	2
Castilla y León	33.770	11.087	13.834	8.849	3.651	1.582	1.754	315
Madrid	13.997	157	7.616	6.224	209	13	180	16
Albacete	3.099	1.506	728	865	33	1	32	0
Ciudad Real	4.132	2.036	1.247	849	3	3	0	0
Cuenca	2.210	741	851	618	22	0	4	18
Guadalajara	3.466	1.630	521	1.315	224	1	4	219
Toledo	14.259	5.213	5.897	3.149	336	86	210	40
Castilla-La Mancha	27.165	11.126	9.244	6.795	618	91	250	277
Alicante	5.065	1.108	2.389	1.569	442	311	67	64
Castellón	2.643	639	488	1.516	2.452	2.158	213	81
Valencia	6.291	1.575	1.343	3.373	5.665	5.243	66	356
C. Valenciana	13.999	3.322	4.220	6.457	8.559	7.712	346	501
R. de Murcia	6.801	1.951	2.069	2.781	231	5	145	81
Badajoz	15.591	6.128	5.434	4.029	13	0	0	13
Cáceres	9.119	4.379	2.635	2.105	43	2	39	2
Extremadura	24.710	10.507	8.069	6.134	56	2	39	15
Almería	3.034	1.592	634	808	25	0	20	5
Cádiz	9.068	6.254	1.887	927	83	55	28	0
Córdoba	5.584	3.852	806	926	26	2	24	0
Granada	8.205	6.499	798	908	39	8	24	7
Huelva	9.568	5.670	1.102	2.796	15	6	9	0
Jaén	9.033	6.453	1.054	1.526	58	0	54	4
Málaga	8.056	6.857	388	811	22	7	0	15
Sevilla	22.135	12.766	6.005	3.364	78	75	2	1
Andalucía	74.684	49.943	12.674	12.067	346	153	161	32
Las Palmas	338	0	0	338	0	0	0	31
S.C. de Tenerife	167	0	0	167	0	0	0	5
Canarias	505	0	0	505	0	0	0	36
ESPAÑA	250.733	105.218	75.164	70.351	32.880	18.870	10.165	3.972

Desglose de los movimientos de ganado de Otras provincias y Otros países a España, ya incluidos en el dato del total nacional

Ceuta				0				0
Melilla				15				10
Ciudades Autónomas				15				10
Países distintos UE				317				1.272
Países UE				2.743				4.869
Otros países				3.060				6.141

CONSUMO DE FERTILIZANTES EN USOS AGRICOLAS, POR MESES
(Miles de toneladas de elemento fertilizante)

	AÑO	Enero	Febrero	Marzo	Abril	Mayo	Junio	Julio	Agosto	Septbre.	Octubre	Novbre.	Dicbre.	TOTAL
NITROGENADOS	2001	118,0	88,7	82,0	69,2	80,9	82,5	72,3	99,1	101,3	109,1	118,2	109,7	1.131,0
	2002	109,9	105,4	92,9	51,5	77,7	61,7	63,2	50,1	66,9	128,1	128,1	91,0	1.026,5
	2003	114,4	93,9	106,0	67,4	93,4	72,6	71,7	66,1	96,5	123,7	157,8	142,7	1.206,2
	2004	100,9	81,1	103,5	71,5	61,9	80,9	66,1	60,4	90,6	127,0	125,0	111,2	1.080,1
	2005	96,8	64,6	74,4	60,2	71,7	73,0							
FOSFATADOS	2001	38,2	42,5	37,5	30,0	47,8	66,7	69,7	58,2	58,5	69,3	52,3	40,1	610,8
	2002	41,8	45,2	30,6	36,0	52,3	50,4	52,7	52,8	67,2	81,7	52,4	42,1	605,2
	2003	30,4	40,0	51,2	28,5	32,7	69,7	66,4	54,0	65,7	70,4	58,4	47,0	614,4
	2004	49,7	42,5	36,8	30,4	29,0	67,6	57,8	52,8	77,5	55,3	51,8	37,6	588,8
	2005	45,7	34,1	40,3	28,3	41,3	65,2							
POTASICOS	2001	37,7	43,7	46,6	41,0	33,6	34,2	32,0	26,7	34,5	62,9	45,6	29,9	468,4
	2002	38,3	45,2	42,3	37,0	39,5	37,5	29,0	26,9	51,8	68,5	48,4	26,7	491,1
	2003	28,7	38,6	60,5	50,8	35,6	32,8	30,8	29,6	48,5	63,5	41,7	34,2	495,3
	2004	39,7	43,1	53,8	43,3	27,6	34,0	35,3	33,8	48,8	59,9	52,9	45,7	517,9
	2005	32,9	29,9	38,8	34,8	41,0	37,4							

FUENTE: Resultados obtenidos a través del contrato de asistencia técnica para la determinación de las estadísticas de fertilizantes, entre ANFFE y el M.A.P.A.

EVOLUCIÓN MENSUAL DEL CONSUMO AGRICOLA DE FERTILIZANTES NITROGENADOS (000 t de N)

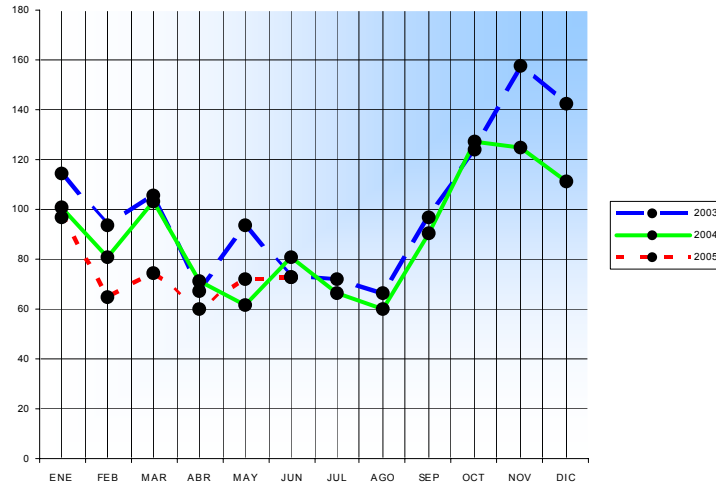

EVOLUCIÓN MENSUAL DEL CONSUMO AGRÍCOLA DE FERTILIZANTES FOSFATADOS (000 t de P₂O₅)

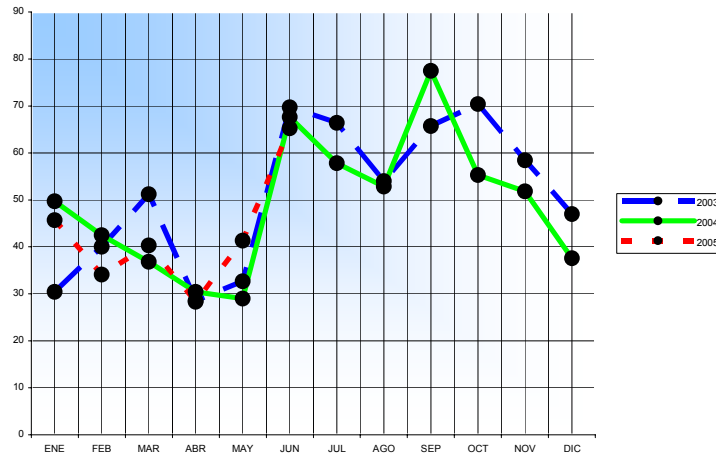

EVOLUCIÓN MENSUAL DEL CONSUMO AGRICOLA DE FERTILIZANTES POTASICOS (000 t de K₂O)

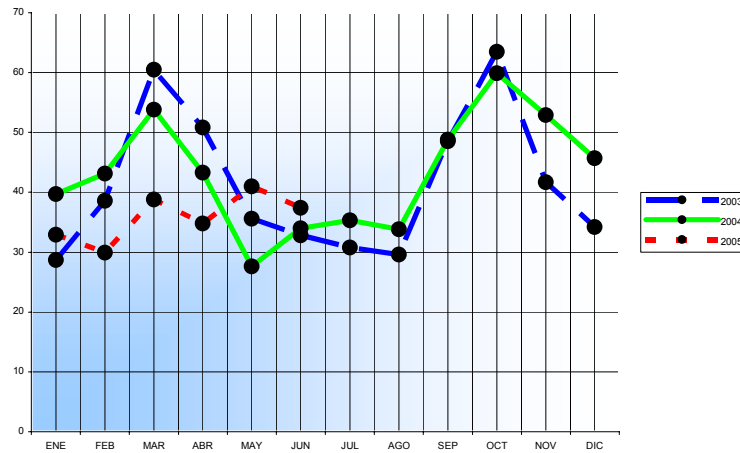

**CONSUMO AGRICOLA DE FERTILIZANTES POR AUTONOMIAS.
ABRIL DE 2005 (Miles de toneladas de elemento fertilizante)**

AUTONOMIA	NITROGENADOS	FOSFATADOS	POTASICOS
GALICIA	4,1	2,4	2,1
ASTURIAS	0,1	0,2	0,2
CANTABRIA	0,0	0,1	0,1
PAIS VASCO	0,3	0,3	0,3
NAVARRA	0,7	1,6	1,3
LA RIOJA	0,5	0,8	0,3
ARAGON	4,5	1,6	2,1
CATALUÑA	2,1	0,9	3,2
BALEARES	0,0	0,0	0,0
CASTILLA-LEON	8,7	7,4	6,6
MADRID	0,6	0,5	0,7
CASTILLA-LA MANCHA	6,8	3,1	3,3
EXTREMADURA	4,8	2,0	4,9
VALENCIA	7,6	1,1	4,3
MURCIA	6,0	2,8	0,6
ANDALUCIA	13,2	3,1	4,5
CANARIAS	0,2	0,4	0,3
TOTAL ESPAÑA	60,2	28,3	34,8

**CONSUMO AGRICOLA DE FERTILIZANTES POR AUTONOMIAS.
MAYO DE 2005 (Miles de toneladas de elemento fertilizante)**

AUTONOMIA	NITROGENADOS	FOSFATADOS	POTASICOS
GALICIA	0,6	0,7	0,7
ASTURIAS	0,0	0,1	0,1
CANTABRIA	0,0	0,0	0,0
PAIS VASCO	0,4	0,2	0,7
NAVARRA	1,3	1,9	1,2
LA RIOJA	0,6	0,7	0,6
ARAGON	4,1	3,7	2,5
CATALUÑA	3,1	3,3	1,5
BALEARES	0,0	0,0	0,0
CASTILLA-LEON	16,6	11,6	7,0
MADRID	1,1	0,3	0,2
CASTILLA-LA MANCHA	5,8	4,7	2,2
EXTREMADURA	4,4	1,1	1,8
VALENCIA	6,8	3,6	5,6
MURCIA	4,8	4,6	4,4
ANDALUCIA	20,9	4,0	10,7
CANARIAS	1,2	0,8	1,8
TOTAL ESPAÑA	71,7	41,3	41,0

**CONSUMO AGRICOLA DE FERTILIZANTES POR AUTONOMIAS.
JUNIO DE 2005 (Miles de toneladas de elemento fertilizante)**

AUTONOMIA	NITROGENADOS	FOSFATADOS	POTASICOS
GALICIA	2,5	1,3	1,0
ASTURIAS	0,2	0,1	0,2
CANTABRIA	0,2	0,1	0,1
PAIS VASCO	1,4	2,1	0,2
NAVARRA	0,9	1,8	0,3
LA RIOJA	1,4	1,6	0,3
ARAGON	7,4	7,8	2,3
CATALUÑA	2,0	1,7	1,2
BALEARES	0,0	0,0	0,0
CASTILLA-LEON	20,0	16,9	7,3
MADRID	0,5	0,3	0,4
CASTILLA-LA MANCHA	6,2	7,2	2,2
EXTREMADURA	2,7	1,5	2,8
VALENCIA	8,9	5,8	9,5
MURCIA	3,6	4,4	0,9
ANDALUCIA	14,0	12,4	8,4
CANARIAS	1,1	0,1	0,3
TOTAL ESPAÑA	73,0	65,2	37,4

**CONSUMO AGRICOLA DE FERTILIZANTES POR AUTONOMIAS.
ENERO A JUNIO DE 2005 (Miles de toneladas de elemento fertilizante)**

AUTONOMIA	NITROGENADOS	FOSFATADOS	POTASICOS
GALICIA	14,0	9,8	8,4
ASTURIAS	2,8	0,8	1,0
CANTABRIA	0,8	0,6	0,4
PAIS VASCO	6,4	5,1	2,5
NAVARRA	9,3	8,5	5,0
LA RIOJA	4,6	5,2	3,0
ARAGON	31,5	22,1	14,4
CATALUÑA	20,5	12,8	14,9
BALEARES	0,8	0,0	0,0
CASTILLA-LEON	93,0	70,5	48,8
MADRID	5,9	2,2	2,5
CASTILLA-LA MANCHA	43,8	24,9	16,6
EXTREMADURA	23,5	12,4	18,2
VALENCIA	54,3	18,9	30,1
MURCIA	27,5	23,0	10,3
ANDALUCIA	97,6	36,3	35,0
CANARIAS	4,5	2,0	3,6
TOTAL ESPAÑA	440,8	255,1	214,7

MOVIMIENTO DE FERTILIZANTES

MES : ABRIL 2005

Unidad: Toneladas

PRODUCTO	PRODUCCION	IMPORTACION	VENTAS AGRICOLAS	EXPORTACION
SULFATO AMONICO 21%	40.599	6.632	18.893	14.689
NITROSULFATO AMONICO 26%	11.536	0	939	7.121
NITRATOS AMONICOS CALCICOS	63.171	14.050	40.777	36.443
NITRATOS AMONICOS	22.156	12.046	18.020	2.466
TOTAL NITROMAGNESIO	2.939	0	2.500	0
UREA 46%	29.245	16.936	24.431	25.530
NITRATO DE CHILE 15.5%	0	0	0	0
NITRATO DE CAL 15.5%	0	13.469	13.469	0
SOLUCIONES NITROGENADAS	10.666	11.957	28.978	0
AMONIACO AGRICOLA 82%	0	0	243	0
OTROS NITROGENADOS SIMPLES	5.776	0	5.810	0
TOTAL NITROGENADOS SIMPLES	186.088	75.090	154.060	86.249
SUPERFOSFATOS SIMPLES	2.650	3.259	3.018	2.000
SUPERFOSFATOS CONCENTRADOS	0	298	298	0
ESCORIAS THOMAS	0	1.400	1.400	0
OTROS FOSFATADOS SIMPLES	3.689	0	3.689	0
TOTAL FOSFATADOS SIMPLES	6.339	4.957	8.405	2.000
CLORUROS POTASICOS	67.520	12.067	20.757	41.398
SULFATO POTASICO	0	276	276	0
TOTAL POTASICOS SIMPLES	67.520	12.343	21.033	41.398
MAP	1.277	5.514	3.124	0
DAP	25.666	7.953	15.983	829
COMPLEJOS N-P	0	667	667	0
COMPLEJOS N-K	0	12.895	12.895	0
COMPLEJOS P-K	86	458	544	0
COMPLEJOS N-P-K <10% N	63.354	15.861	68.475	6.210
COMPLEJOS N-P-K >10% N	23.849	26.697	37.019	5.050
TOTAL COMPLEJOS	114.232	70.045	138.707	12.089
TOTAL FERTILIZANTES	374.179	162.435	322.205	141.736
ELEMENTOS FERTILIZANTES				
EN NITROGENADOS SIMPLES	53.641	22.927	44.569	27.346
EN COMPLEJOS	13.091	8.780	15.672	1.327
TOTAL N	66.732	31.707	60.241	28.673
EN FOSFATADOS SIMPLES	2.395	931	2.805	360
EN COMPLEJOS	26.714	13.660	25.493	2.301
TOTAL P2O5	29.109	14.591	28.298	2.661
EN POTASICOS SIMPLES	40.512	7.474	12.592	24.839
EN COMPLEJOS	12.419	12.032	22.216	1.701
TOTAL K2O	52.931	19.506	34.808	26.540

MOVIMIENTO DE FERTILIZANTES

MES : MAYO 2005

Unidad: Toneladas

PRODUCTO	PRODUCCION	IMPORTACION	VENTAS AGRICOLAS	EXPORTACION
SULFATO AMONICO 21%	39.684	9.630	23.698	15.204
NITROSULFATO AMONICO 26%	10.500	0	1.504	1.292
NITRATOS AMONICOS CALCICOS	70.004	16.853	43.376	7.855
NITRATOS AMONICOS	15.171	8.446	16.361	2.596
TOTAL NITROMAGNESIO	4.711	0	2.355	2.750
UREA 46%	33.070	35.228	31.071	178
NITRATO DE CHILE 15.5%	0	1.150	1.150	0
NITRATO DE CAL 15.5%	0	2.604	2.604	0
SOLUCIONES NITROGENADAS	9.261	22.619	38.733	0
AMONIACO AGRICOLA 82%	0	0	0	0
OTROS NITROGENADOS SIMPLES	5.491	7.730	13.440	0
TOTAL NITROGENADOS SIMPLES	187.892	104.260	174.292	29.875
SUPERFOSFATOS SIMPLES	1.580	964	2.576	0
SUPERFOSFATOS CONCENTRADOS	0	27	27	0
ESCORIAS THOMAS	0	0	0	0
OTROS FOSFATADOS SIMPLES	3.482	0	3.482	0
TOTAL FOSFATADOS SIMPLES	5.062	991	6.085	0
CLORUROS POTASICOS	82.029	41.032	23.605	22.609
SULFATO POTASICO	0	9.717	9.717	0
TOTAL POTASICOS SIMPLES	82.029	50.749	33.322	22.609
MAP	674	5.897	2.735	0
DAP	26.182	8.638	38.624	278
COMPLEJOS N-P	0	493	493	0
COMPLEJOS N-K	0	18.972	18.972	0
COMPLEJOS P-K	66	895	66	895
COMPLEJOS N-P-K <10% N	89.790	12.383	84.689	4.707
COMPLEJOS N-P-K >10% N	16.218	11.348	24.770	0
TOTAL COMPLEJOS	132.930	58.626	170.349	5.880
TOTAL FERTILIZANTES	407.913	214.626	384.048	58.364
ELEMENTOS FERTILIZANTES				
EN NITROGENADOS SIMPLES	54.334	34.978	51.883	7.207
EN COMPLEJOS	14.154	7.272	19.845	389
TOTAL N	68.488	42.250	71.728	7.596
EN FOSFATADOS SIMPLES	2.095	186	2.287	0
EN COMPLEJOS	30.349	11.298	39.022	1.153
TOTAL P2O5	32.444	11.484	41.309	1.153
EN POTASICOS SIMPLES	49.217	29.606	19.021	13.565
EN COMPLEJOS	13.345	12.250	21.931	855
TOTAL K2O	62.562	41.856	40.952	14.420

MOVIMIENTO DE FERTILIZANTES

MES : JUNIO 2005

Unidad: Toneladas

PRODUCTO	PRODUCCION	IMPORTACION	VENTAS AGRICOLAS	EXPORTACION
SULFATO AMONICO 21%	36.211	6.150	17.994	9.744
NITROSULFATO AMONICO 26%	10.872	2.002	4.618	7.384
NITRATOS AMONICOS CALCICOS	75.763	15.747	43.858	41.420
NITRATOS AMONICOS	9.817	12.175	12.048	295
TOTAL NITROMAGNESIO	0	0	6	0
UREA 46%	32.657	30.250	21.310	8.410
NITRATO DE CHILE 15.5%	0	1.150	1.150	0
NITRATO DE CAL 15.5%	0	8.246	8.246	0
SOLUCIONES NITROGENADAS	12.179	24.950	37.591	0
AMONIACO AGRICOLA 82%	0	0	0	0
OTROS NITROGENADOS SIMPLES	5.921	5.798	11.881	0
TOTAL NITROGENADOS SIMPLES	183.420	106.468	158.702	67.253
SUPERFOSFATOS SIMPLES	1.604	9.849	7.466	4.000
SUPERFOSFATOS CONCENTRADOS	0	15.354	15.354	0
ESCORIAS THOMAS	0	2	2	0
OTROS FOSFATADOS SIMPLES	3.779	10.000	13.779	0
TOTAL FOSFATADOS SIMPLES	5.383	35.205	36.601	4.000
CLORUROS POTASICOS	69.648	19.447	15.262	29.559
SULFATO POTASICO	0	435	435	0
TOTAL POTASICOS SIMPLES	69.648	19.882	15.697	29.559
MAP	463	5.908	2.499	0
DAP	26.425	27.470	49.313	505
COMPLEJOS N-P	0	10.306	8.306	2.000
COMPLEJOS N-K	0	24.126	24.126	0
COMPLEJOS P-K	82	1.144	54	1.172
COMPLEJOS N-P-K <10% N	88.395	8.908	83.490	2.896
COMPLEJOS N-P-K >10% N	8.589	44.230	53.070	4.000
TOTAL COMPLEJOS	123.954	122.092	220.858	10.573
TOTAL FERTILIZANTES	382.405	283.647	431.858	111.385
ELEMENTOS FERTILIZANTES				
EN NITROGENADOS SIMPLES	53.158	34.559	45.181	19.117
EN COMPLEJOS	13.108	17.384	27.805	1.214
TOTAL N	66.266	51.943	72.986	20.331
EN FOSFATADOS SIMPLES	2.254	13.882	15.418	720
EN COMPLEJOS	30.097	26.497	49.822	1.985
TOTAL P2O5	32.351	40.379	65.240	2.705
EN POTASICOS SIMPLES	41.789	12.111	9.375	17.736
EN COMPLEJOS	11.349	18.911	27.980	1.180
TOTAL K2O	53.138	31.022	37.355	18.916

MOVIMIENTO DE FERTILIZANTES

PERIODO : ENERO – JUNIO 2005

Unidad: Toneladas

PRODUCTO	PRODUCCION	IMPORTACION	VENTAS AGRICOLAS	EXPORTACION
SULFATO AMONICO 21%	241.786	56.836	148.219	94.738
NITROSULFATO AMONICO 26%	59.284	2.002	15.264	30.673
NITRATOS AMONICOS CALCICOS	406.667	114.691	276.841	138.829
NITRATOS AMONICOS	98.164	49.300	81.752	19.814
TOTAL NITROMAGNESIO	11.329	0	4.862	2.750
UREA 46%	188.798	258.157	238.605	50.728
NITRATO DE CHILE 15.5%	0	5.998	5.998	0
NITRATO DE CAL 15.5%	0	48.794	48.794	0
SOLUCIONES NITROGENADAS	44.879	96.211	159.311	0
AMONIACO AGRICOLA 82%	0	4.000	4.285	0
OTROS NITROGENADOS SIMPLES	28.042	27.339	52.466	3.020
TOTAL NITROGENADOS SIMPLES	1.078.949	663.328	1.036.397	340.552
SUPERFOSFATOS SIMPLES	12.448	38.902	44.950	6.000
SUPERFOSFATOS CONCENTRADOS	0	17.859	17.859	0
ESCORIAS THOMAS	0	1.416	1.416	0
OTROS FOSFATADOS SIMPLES	24.223	15.294	39.517	0
TOTAL FOSFATADOS SIMPLES	36.671	73.471	103.742	6.000
CLORUROS POTASICOS	426.053	136.704	94.141	205.709
SULFATO POTASICO	0	26.594	26.594	0
TOTAL POTASICOS SIMPLES	426.053	163.298	120.735	205.709
MAP	7.911	33.561	23.802	0
DAP	135.799	86.349	177.352	2.498
COMPLEJOS N-P	0	16.125	14.125	2.000
COMPLEJOS N-K	0	86.615	84.915	1.700
COMPLEJOS P-K	6.378	4.906	8.144	3.140
COMPLEJOS N-P-K <10% N	432.438	96.648	480.455	29.284
COMPLEJOS N-P-K >10% N	132.685	179.728	269.449	15.093
TOTAL COMPLEJOS	715.211	503.932	1.058.242	53.715
TOTAL FERTILIZANTES	2.256.884	1.404.029	2.319.116	605.976
ELEMENTOS FERTILIZANTES				
EN NITROGENADOS SIMPLES	313.610	226.831	316.175	96.687
EN COMPLEJOS	78.979	66.243	124.639	5.333
TOTAL N	392.589	293.074	440.814	102.020
EN FOSFATADOS SIMPLES	14.837	23.204	36.889	1.080
EN COMPLEJOS	158.555	105.497	218.166	9.719
TOTAL P2O5	173.392	128.701	255.055	10.799
EN POTASICOS SIMPLES	255.632	95.979	69.782	123.426
EN COMPLEJOS	79.569	79.538	144.945	7.731
TOTAL K2O	335.201	175.517	214.727	131.157

MOVIMIENTO DE FERTILIZANTES
MES : ABRIL 2005

Unidad: Toneladas

CLAVES	PRODUCTOS COMERCIALES	EXIST. FCA 1-04-2005	RECURSOS				EMPLEOS				EXIST. FCA. 30-04-2005
			PRODUCC	IMPORT	OTRAS PROCED(1)	VENTA AGRICOLA	DEPOSITO TRANSF(1)	USO NO PROPIA AGRICOLA	EXPORT		
TOTAL N. SIMPLES	TOTAL NITROGENADOS SIMPLES	152.582	186.088	75.090	48.107	154.060	48.766	18.439	27.437	86.249	126.916
TOTAL F. SIMPLES	TOTAL FOSFATADOS SIMPLES	426	6.339	4.957	0	8.405	0	0	0	2.000	1.317
TOTAL POT SIMPLES	TOTAL POTASICOS SIMPLES	80.220	67.520	12.343	17.090	21.033	17.818	23.482	8.231	41.398	65.211
TOTAL COMPLEJOS	TOTAL COMPLEJOS	74.250	114.232	70.045	19.605	138.707	32.789	12.865	0	12.089	81.682
TOTAL	TOTAL FERTILIZANTES	307.478	374.179	162.435	84.802	322.205	99.373	54.786	35.668	141.736	275.126
ELEMENTOS FERTILIZANTES											
N	EN NITROGENADOS SIMPLES	46.315	53.641	22.927	13.778	44.569	14.075	5.943	11.376	27.346	33.351
	EN COMPLEJOS	8.425	13.091	8.780	2.399	15.672	4.023	1.865	0	1.327	9.814
	TOTAL N	54.740	66.732	31.707	16.177	60.241	18.098	7.808	11.376	28.673	43.165
P2O5	EN FOSFATADOS SIMPLES	77	2.395	931	0	2.805	0	0	0	360	237
	EN COMPLEJOS	14.667	26.714	13.660	7.877	25.493	9.654	6.279	0	2.301	19.194
	TOTAL P2O5	14.744	29.109	14.591	7.877	28.298	9.654	6.279	0	2.661	19.431
K2O	EN POTASICOS SIMPLES	48.102	40.512	7.474	10.254	12.592	10.691	14.089	5.034	24.839	39.097
	EN COMPLEJOS	11.400	12.419	12.032	1.828	22.216	3.230	0	0	1.701	10.538
	TOTAL K2O	59.502	52.931	19.506	12.082	34.808	13.921	14.089	5.034	26.540	49.635

(1) Movimiento entre fábricas y almacenes de los fabricantes.

MOVIMIENTO DE FERTILIZANTES
MES : MAYO 2005

Unidad: Toneladas

CLAVES	PRODUCTOS COMERCIALES	EXIST. FCA 1-05-2005	RECURSOS				EMPLEOS				EXIST. FCA. 31-05-2005
			PRODUCC	IMPORT	OTRAS PROCED(1)	VENTA AGRICOLA	DEPOSITO TRANSF(1)	USO NO PROPIA AGRICOLA	EXPORT		
TOTAL N. SIMPLES	TOTAL NITROGENADOS SIMPLES	126.916	187.892	104.260	45.787	174.292	82.752	8.782	23.398	29.875	145.756
TOTAL F. SIMPLES	TOTAL FOSFATADOS SIMPLES	1.317	5.062	991	0	6.085	0	0	0	0	1.285
TOTAL POT SIMPLES	TOTAL POTASICOS SIMPLES	65.211	82.029	50.749	531	33.322	11.829	9.513	8.369	22.609	112.878
TOTAL COMPLEJOS	TOTAL COMPLEJOS	81.682	132.930	58.626	46.756	170.349	41.842	15.610	0	5.880	86.314
TOTAL	TOTAL FERTILIZANTES	275.126	407.913	214.626	93.074	384.048	136.423	33.905	31.767	58.364	346.233
ELEMENTOS FERTILIZANTES											
N	EN NITROGENADOS SIMPLES	33.351	54.334	34.978	12.629	51.883	25.169	2.535	9.929	7.207	38.571
	EN COMPLEJOS	9.814	14.154	7.272	7.051	19.845	5.858	2.617	0	389	9.583
	TOTAL N	43.165	68.488	42.250	19.680	71.728	31.027	5.152	9.929	7.596	48.154
P2O5	EN FOSFATADOS SIMPLES	237	2.095	186	0	2.287	0	0	0	0	231
	EN COMPLEJOS	19.194	30.349	11.298	18.160	39.022	13.605	7.334	0	1.153	17.883
	TOTAL P2O5	19.431	32.444	11.484	18.160	41.309	13.605	7.334	0	1.153	18.114
K2O	EN POTASICOS SIMPLES	39.097	49.217	29.606	319	19.021	7.097	5.708	5.150	13.565	67.697
	EN COMPLEJOS	10.538	13.345	12.250	1.563	21.931	2.907	0	0	855	12.000
	TOTAL K2O	49.635	62.562	41.856	1.882	40.952	10.004	5.708	5.150	14.420	79.697

(1) Movimiento entre fábricas y almacenes de los fabricantes.

ESTADÍSTICAS MENSUALES DE INDUSTRIAS LÁCTEAS, AGOSTO DE 2005

Se presentan los resultados obtenidos en la Estadística Mensual de Recogida de Leche de Vaca y Productos Obtenidos, que se realiza desde el año 1997 por el Ministerio de Agricultura, Pesca y Alimentación, de acuerdo con lo establecido en la Directiva 96/16/CE, del Consejo, de 19-03-1996 y la Decisión de la Comisión de 18-12-96. Estos resultados se determinan mediante encuesta dirigida a todas las empresas que compran leche de vaca en las explotaciones ganaderas ubicadas en la Península y Baleares, tanto industrias como centros de recogida.

Se incluyen en un cuadro los resultados provisionales obtenidos en los meses de septiembre de 2004 a agosto de 2005, tanto de la leche recogida como de los productos lácteos elaborados de mayor importancia, según los criterios de la Unión Europea.

En el gráfico se hace un seguimiento de la evolución mensual de las recogidas medias diarias de la leche de vaca en los mismos meses, a fin de destacar su estacionalidad.

En la comparación con los resultados de años anteriores, se aprecia que la recogida media diaria de leche de vaca por meses en los últimos años y de enero a agosto de 2005 sigue tendencias similares, destacándose que a partir de junio la recogida media diaria en 2005 es superior a 2004 y en septiembre también a 2003.

En el análisis comparativo de los resultados de la recogida media diaria, según se obtienen por la encuesta estadística a industrias y los que resultan de las declaraciones al FEGA, se observa que en ambos las tendencias son similares y los resultados del FEGA se mantienen ligeramente superiores a los de las encuestas.

Los resultados que presentamos son provisionales y por lo tanto susceptibles de variación.

**ESTADÍSTICA MENSUAL DE RECOGIDA DE LECHE DE VACA Y PRODUCTOS ELABORADOS
POR LAS INDUSTRIAS LÁCTEAS ESPAÑOLAS
(Península y Baleares)**

DATOS PROVISIONALES

CANTIDADES EN MILES DE TONELADAS

RECOGIDA	AÑO 2004				AÑO 2005							
	SEPT	OCTU	NOVI	DICI	ENERO	FEBRE	MARZO	ABRIL	MAYO	JUNIO	JULIO	AGOST
Leche de vaca	466,7	471,4	463,6	480,5	486,9	457,3	507,9	523,7	528,0	503,2	505,9	494,8
% medio de Mat. Grasa	3,72	3,74	3,82	3,86	3,84	3,82	3,79	3,74	3,68	3,64	3,63	3,68
% medio de Proteínas	3,14	3,17	3,23	3,28	3,18	3,19	3,17	3,15	3,12	3,10	3,08	3,09

PRODUCTOS OBTENIDOS	AÑO 2004				AÑO 2005							
	SEPT	OCTU	NOVI	DICI	ENERO	FEBRE	MARZO	ABRIL	MAYO	JUNIO	JULIO	AGOST
Leche de consumo directo	304,9	306,0	310,2	330,7	334,8	315,8	330,3	325,1	314,6	299,5	296,2	296,9
Nata de consumo directo	8,5	6,8	8,6	6,8	7,6	5,8	4,7	4,8	6,2	6,8	9,5	9,6
Leche concentrada	5,4	7,7	5,6	6,0	6,2	6,0	6,3	6,9	6,2	5,0	5,4	5,5
Leche desnatada en polvo	0,0	0,0	0,1	0,5	0,6	0,4	0,6	0,7	1,3	1,2	0,8	0,5
Otras leches en polvo (1)	0,2	0,3	0,1	0,3	0,4	0,4	0,7	0,2	0,7	0,8	0,8	0,3
Mantequilla	3,5	4,1	3,6	5,0	4,8	5,4	5,7	6,5	6,2	6,1	4,1	4,2
Queso de vaca (2)	11,0	10,9	11,3	10,3	10,4	11,2	11,8	11,9	11,7	11,7	11,8	11,5
Leches acidificadas (yogures)	62,3	63,0	59,8	53,6	55,7	53,9	63,8	66,2	65,0	64,7	64,0	63,9

(1) - Incluye el Polvo de nata, leche entera y leche parcialmente desnatada

(2) - No incluye el queso de mezcla

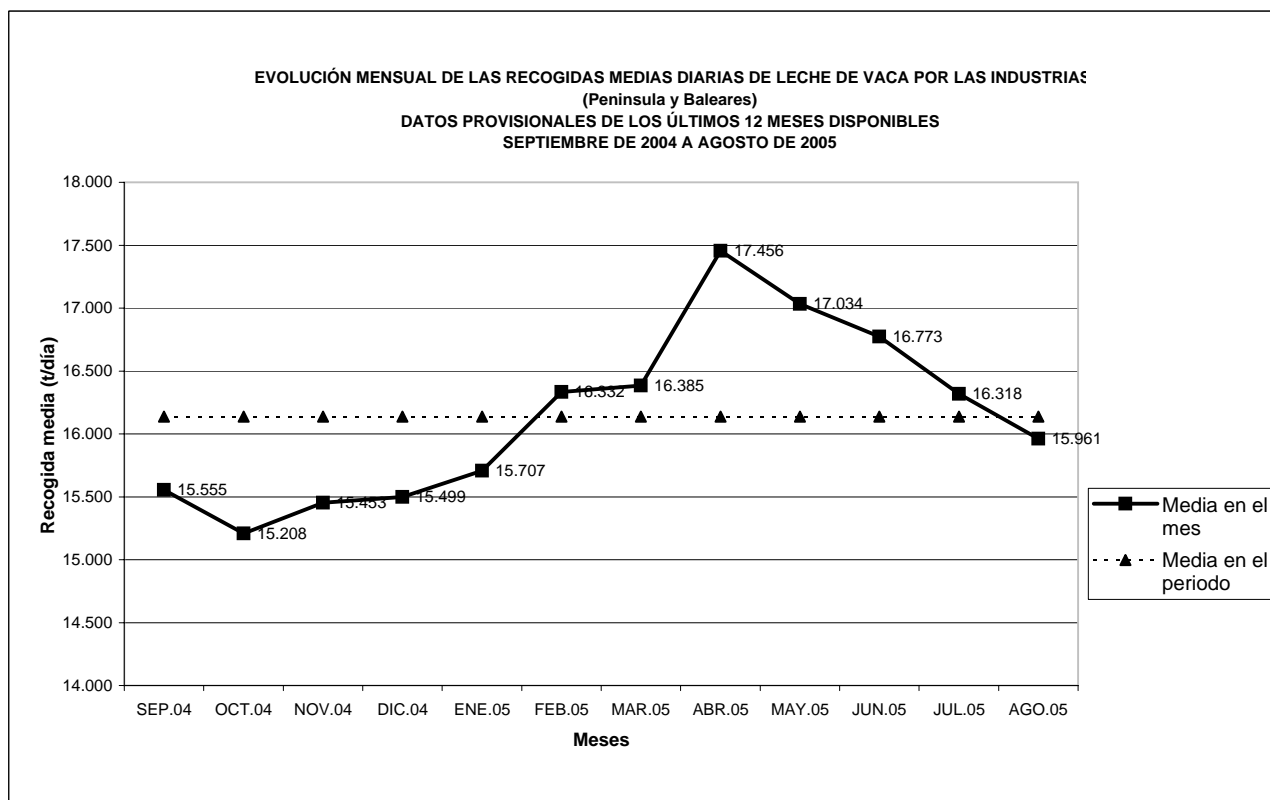

INDICADORES DE PRECIOS Y SALARIOS AGRARIOS

PRECIOS PERCIBIDOS POR LOS AGRICULTORES (EUROS POR UNIDAD)

PRODUCTOS	AÑO	Enero	Febrero	Marzo	Abril	Mayo	Junio	Julio	Agosto	Septiem.	Octubre	Noviem.	Diciem.	Anual
CEREALES														
TRIGO (100 KG.)	2003	12,66	13,37	12,40	12,40	12,86	14,00	13,71	13,12	13,63	14,53	15,28	16,04	13,80
	2004	16,80	16,81	16,62	16,75	16,64	14,25	14,21	13,73	13,19	12,95	12,90	12,80	14,15
	2005	12,88	13,04	13,14	13,24	13,41	13,83	14,72	14,39					
ARROZ (100 KG.)	2003	28,83	29,57	30,11	30,25	30,03	29,50	29,59	31,25	-	25,43	25,92	26,35	27,48
	2004	26,85	27,01	27,01	27,02	27,15	27,17	27,17	27,58	-	20,72	17,41	18,71	20,79
	2005	19,94	19,86	20,26	23,07	23,27	23,27	23,17	23,75	-				
CEBADA (100 KG.)	2003	11,91	11,87	11,80	11,68	11,61	11,39	11,47	11,54	11,95	12,83	13,94	14,46	12,15
	2004	14,87	15,35	15,65	15,14	15,16	13,44	12,28	12,06	11,96	11,82	11,85	11,80	12,63
	2005	11,71	11,58	11,57	11,58	11,99	13,38	13,75	13,70					
AVENA (100 KG.)	2003	11,90	11,96	11,66	12,14	13,28	12,81	12,55	11,98	11,79	12,27	12,70	13,26	12,30
	2004	13,89	14,02	13,85	14,07	14,23	13,80	12,33	12,33	11,83	11,84	12,02	12,39	12,50
	2005	12,30	12,33	12,43	13,03	13,59	14,27	14,64	14,35					
CENTENO (100 KG.)	2003	11,24	11,23	11,09	11,03	11,04	20,02	24,88	15,45	11,25	11,91	12,79	13,35	14,29
	2004	13,80	14,07	13,83	14,19	14,60	13,71	14,93	12,07	11,56	11,49	11,51	11,56	12,42
	2005	11,50	11,55	11,44	11,67	11,48	12,28	15,98	13,76					
MAIZ (100 KG.)	2003	13,31	13,32	12,33	12,59	13,09	13,62	13,68	13,10	14,22	15,03	15,82	16,56	14,79
	2004	16,92	17,19	16,83	17,21	17,64	17,22	15,88	14,40	13,62	13,28	13,14	12,95	14,67
	2005	12,73	12,38	11,98	12,72	13,35	14,17	14,02	13,73					
SORGO (100 KG.)	2003	12,90	12,74	-	-	-	-	13,00	12,82	13,81	15,04	15,38	15,17	14,72
	2004	15,31	16,10	-	-	-	-	-	-	14,65	13,97	13,45	12,71	13,88
	2005	13,37	12,38	-	-	-	-	-	-					
TUBERCULOS PARA CONSUMO														
PATATA (100 KG.)	2003	5,96	5,63	9,68	29,91	25,03	22,83	19,58	18,12	23,54	22,85	25,13	25,98	21,25
	2004	21,56	21,75	34,80	57,08	43,47	24,34	24,90	22,47	19,96	9,38	11,93	14,30	22,19
	2005	11,90	12,87	27,13	45,32	27,56	13,93	14,26	14,79					
CHUFA (100 KG.)	2003	50,00	-	-	-	50,00	50,00	50,00	50,00	-	-	60,00	60,00	56,00
	2004	60,00	-	-	-	84,00	84,00	84,00	84,00	-	-	60,00	60,00	64,80
	2005	60,00	-	-	-	80,00	80,00	80,00	84,00	-	-			
CULTIVOS INDUSTRIALES														
REMOLACHA AZUCARERA (100 KG.)	2003	4,83	4,85	-	-	-	5,35	5,45	5,66	6,09	6,45	6,13	5,95	5,88
	2004	6,11	4,82	-	-	-	5,58	5,62	5,76	6,64	6,57	6,21	6,18	6,08
	2005	6,24	5,41	-	-	-	5,47	6,03	5,01					
ALGODON BRUTO (100 KG.) S/ SUBVENCIÓN	2002	23,07	-	-	-	-	-	-	-	20,84	21,04	28,96	35,47	22,62
	2003	34,71	-	-	-	-	-	-	-	18,03	18,02	29,39	43,67	32,96
	2005	-	-	-	-	-	-	-	-					
GIRASOL (100 KG.)	2003	25,18	26,38	26,40	-	-	-	26,00	23,39	22,76	20,11	19,89	19,17	21,65
	2004	21,00	20,86	21,00	-	-	-	23,51	23,62	22,34	22,36	22,86	23,10	22,99
	2005	23,62	23,54	24,20	-	-	-	23,15	26,25					
PIMIENTO PARA PIMENTON (100 KG.)	2003	226,00	-	-	-	-	-	-	270,00	253,09	272,81	250,15	260,22	256,72
	2004	-	-	-	-	-	-	-	-	222,90	236,22	244,63	220,43	236,09
	2005	-	-	-	-	-	-	-	-					
TABACO (SECO NO FERMENTADO) (100 KG.) S/ SUBVENCIÓN	2003	63,00	63,00	63,00	-	-	-	-	-	61,22	88,42	88,42	72,83	83,46
	2004	61,69	70,78	150,00	-	-	-	-	-	50,32	53,39	53,39	62,97	53,21
	2005	61,58	66,88	78,13	-	-	-	-	-					
CAÑA DE AZUCAR (100 KG.)	2003	-	-	3,64	4,30	3,64	-	-	-	-	-	-	-	3,97
	2004	-	-	-	3,64	3,64	-	-	-	-	-	-	-	3,64
	2005	-	-	-	3,63	3,63	3,63	-	-	-	-	-	-	
LUPULO SECO (100 KG.)	2003	-	-	-	-	-	-	-	-	-	536,28	-	-	536,28
	2004	-	-	-	-	-	-	-	-	-	536,28	-	-	536,28
	2005	-	-	-	-	-	-	-	-	-	-	-	-	
AZAFRAN TOSTADO (KG.)	2003	1182,17	1182,91	1184,46	1189,34	1195,52	1195,87	1186,66	1191,58	1201,57	1230,13	1216,51	1258,45	1213,42
	2004	1320,26	1325,13	1314,63	1311,11	1301,41	1289,98	1280,07	1280,07	1249,86	1300,00	1289,80	1317,62	1306,95
	2005	1319,29	1324,92	1319,21	1315,49	1306,71	1295,00	1286,17	1286,17					
ACEITUNA DE ADEREZO (100 KG.)	2003	-	-	-	-	-	-	-	39,09	59,45	44,60	41,34	-	49,56
	2004	-	-	-	-	-	-	-	39,41	56,27	47,89	48,62	-	51,67
	2005	-	-	-	-	-	-	-	42,36					

Nota 1: Como consecuencia del cambio de periodo de base para índices, las ponderaciones utilizadas se han modificado, por lo que los precios publicados a partir de enero de 2004 en adelante, no son exactamente comparables con los de periodos anteriores.

Nota 2: Los datos del último mes publicado han de considerarse provisionales.

PRECIOS PERCIBIDOS POR LOS AGRICULTORES (EUROS POR UNIDAD)

PRODUCTOS	AÑO	Enero	Febrero	Marzo	Abril	Mayo	Junio	Julio	Agosto	Septiem.	Octubre	Noviem.	Diciem.	Anual
<u>CULTIVOS FORRAJEROS</u>														
HENO DE ALFALFA (100 KG.)	2003	12,41	12,54	12,27	11,33	10,84	10,56	10,57	10,69	11,09	11,72	12,01	12,51	11,11
	2004	13,53	13,95	12,90	12,45	12,10	11,62	11,35	11,67	11,57	11,82	11,53	12,00	11,84
	2005	12,25	12,33	11,93	10,97	11,53	12,29	12,92	13,30					
VEZA PARA FORRAJE (100 KG.)(HENO)	2003	-	-	10,29	10,99	9,17	9,53	9,32	11,25	11,08	11,87	10,43	10,07	9,61
	2004	-	-	12,66	10,11	9,58	11,84	10,31	10,00	9,50	9,37	9,20	7,05	10,47
	2005	-	-	9,98	10,70	11,15	12,00	12,68	11,94					
<u>FRUTOS NO CITRICOS</u>														
MANZANA (100 KG.)	2003	40,52	41,87	44,09	44,13	44,05	45,29	44,50	32,18	29,37	31,04	31,60	29,92	35,04
	2004	29,27	28,94	28,23	29,01	29,72	38,21	48,30	34,69	31,70	30,57	29,94	39,91	31,45
	2005	38,04	38,02	42,09	40,83	36,99	34,83	25,92	24,87					
PERA (100 KG.)	2003	54,94	60,63	65,68	67,14	71,32	89,25	49,89	36,70	37,03	42,41	46,66	47,17	50,35
	2004	44,60	46,30	45,31	42,61	41,86	94,20	56,94	38,24	38,34	42,54	44,16	45,72	47,28
	2005	46,10	50,70	54,80	53,00	52,14	66,51	36,74	32,25					
NISPERO (100 KG.)	2003	-	-	-	145,86	115,18	123,16	-	-	-	-	-	-	118,49
	2004	-	-	-	139,32	98,66	90,63	-	-	-	-	-	-	102,57
	2005	-	-	90,63	161,99	97,76	70,45	-	-	-	-	-	-	
ALBARICOQUE (100 KG.)	2003	-	-	-	-	98,60	65,50	55,11	-	-	-	-	-	73,07
	2004	-	-	-	-	75,23	80,48	54,92	-	-	-	-	-	74,40
	2005	-	-	-	-	75,71	48,18	42,10	20,00	-	-	-	-	
MELOCOTON (100 KG.)	2003	-	-	-	121,64	87,79	75,71	50,85	49,14	44,20	44,93	46,78	-	62,84
	2004	-	-	-	176,84	111,89	88,00	50,30	35,73	40,54	52,50	38,19	-	62,50
	2005	-	-	-	92,44	105,46	64,76	30,64	28,34					
CEREZA (100 KG.)	2003	-	-	-	-	265,59	132,83	150,50	-	-	-	-	-	159,37
	2004	-	-	-	-	427,61	187,85	154,19	-	-	-	-	-	233,91
	2005	-	-	-	-	347,53	126,70	117,32	135,00	-	-	-	-	
CIRUELA (100 KG.)	2003	-	-	-	-	112,60	53,55	61,48	77,22	53,75	73,26	-	-	61,78
	2004	-	-	-	-	-	65,81	70,65	57,98	76,54	54,69	-	-	66,24
	2005	-	-	-	-	-	34,28	41,71	34,23					
UVA DE MESA (100 KG.) (1)	2003	-	-	-	-	-	50,07	45,23	49,54	46,45	40,70	41,93	36,22	42,84
	2004	-	-	-	-	-	-	43,26	48,66	38,65	35,32	34,81	42,16	41,41
	2005	-	-	-	-	-	-	39,43	41,44					
HIGOS Y BREVAS (100 KG.)	2003	-	-	-	-	150,25	101,29	113,68	100,27	98,91	102,88	-	-	102,28
	2004	-	-	-	-	129,60	111,85	168,36	121,78	70,34	58,68	-	-	121,66
	2005	-	-	-	-	-	134,55	167,80	98,51					
CHIRIMOYA (100 KG.)	2003	96,48	114,04	-	-	-	-	-	-	-	61,10	80,72	124,88	94,55
	2004	118,05	121,98	-	-	-	-	-	-	-	63,22	62,23	96,48	85,31
	2005	111,26	113,31	125,50	-	-	-	-	-					
GRANADA (100 KG.)	2003	-	-	-	-	-	-	-	45,00	58,34	45,88	39,25	-	49,75
	2004	-	-	-	-	-	-	-	64,00	63,90	54,95	53,79	-	58,47
	2005	-	-	-	-	-	-	-	64,00					
AGUACATE (100 KG.)	2003	125,51	121,61	151,24	164,16	179,20	343,88	409,92	452,78	400,00	150,00	112,68	106,97	139,37
	2004	91,41	77,21	113,57	110,00	130,42	132,56	139,87	144,07	195,65	78,24	85,66	100,74	92,52
	2005	105,46	104,42	135,25	140,67	151,99	160,00	230,10	249,97					
PLATANO (100KG.)	2003	48,00	47,00	41,00	37,00	33,00	10,00	8,00	8,00	3,50	27,83	52,48	31,34	29,99
	2004	14,06	13,90	5,32	15,13	26,77	31,75	27,24	23,79	6,81	42,64	53,39	54,62	24,87
	2005	55,96	53,22	46,35	47,07	55,45	47,40	28,83	40,37					
CAQUI (100 KG.)	2003	-	-	-	-	-	-	-	-	59,44	77,58	61,14	-	69,79
	2004	-	-	-	-	-	-	-	-	97,60	70,57	36,93	-	77,25
	2005	-	-	-	-	-	-	-	-					
MANGO (100 KG.)	2003	-	-	-	-	-	387,78	244,89	155,16	117,59	120,00	153,43	178,06	159,01
	2004	-	-	-	-	-	229,76	152,89	124,75	192,31	170,52	146,34	147,07	156,57
	2005	-	-	-	-	-	229,76	292,67	149,04					
PAPAYA (100 KG.)	2003	91,86	97,44	60,72	60,36	48,79	116,40	70,89	159,14	122,84	90,00	131,53	119,21	112,48
	2004	64,90	68,10	46,78	56,41	67,77	67,36	61,35	137,40	217,83	166,63	162,89	116,66	147,38
	2005	122,70	154,38	128,12	69,81	52,15	35,48	33,46	111,53					
PIÑA TROPICAL (100 KG.)	2003	240,00	300,00	180,00	240,00	240,00	251,00	176,00	200,00	300,00	200,00	120,00	200,00	209,20
	2004	210,00	200,00	240,00	200,00	200,00	200,00	200,00	200,00	171,45	142,88	157,70	157,70	190,75
	2005	171,45	171,45	171,45	171,45	171,45	154,31	171,45	114,30					
FRESON (100 KG.)	2003	238,99	205,22	127,43	59,92	59,55	66,56	194,38	185,24	186,64	206,62	310,66	353,48	87,13
	2004	170,94	140,05	102,04	93,33	64,45	95,16	150,04	155,71	145,17	221,78	306,92	439,19	95,63
	2005	258,42	165,04	220,66	71,95	58,42	69,52	129,45	124,44					

(1) Precios s/ cepa sin recolectar

Nota 2: Los datos del último mes publicado han de considerarse provisionales

PRECIOS PERCIBIDOS POR LOS AGRICULTORES (EUROS POR UNIDAD)

PRODUCTOS	AÑO	Enero	Febrero	Marzo	Abril	Mayo	Junio	Julio	Agosto	Septiem.	Octubre	Noviem.	Diciem.	Anual
HORTALIZAS														
LECHUGA (100 KG.)	2003	61,12	92,99	60,22	31,48	24,24	33,68	33,50	41,32	52,31	36,20	37,16	49,04	47,66
	2004	43,68	22,42	28,16	32,63	29,98	29,06	31,97	34,20	31,04	30,07	34,18	34,63	32,15
	2005	75,14	98,09	105,24	49,65	37,21	26,46	27,58	35,64	-	-	-	-	-
ESCAROLA (100 KG.)	2003	40,25	44,57	55,61	56,46	-	-	-	-	-	65,93	67,11	47,59	50,62
	2004	48,55	41,29	55,19	37,28	-	-	-	-	-	51,84	68,71	53,76	52,48
	2005	46,50	57,62	71,50	43,31	-	-	-	-	-	-	-	-	-
COLIFLOR (100 KG.)	2003	35,47	49,78	48,32	37,92	26,60	21,54	36,30	94,85	55,34	48,38	40,20	33,39	39,84
	2004	24,62	23,90	27,81	29,95	29,36	24,97	28,10	128,65	33,33	32,65	44,95	43,35	34,54
	2005	38,81	47,79	65,51	35,47	29,98	24,16	25,55	60,97	-	-	-	-	-
COL REPOLLO (100 KG.)	2003	33,82	38,13	40,07	31,94	32,57	36,90	35,77	22,19	37,61	35,86	27,78	29,35	33,85
	2004	26,89	28,82	27,21	24,50	25,35	33,74	31,98	28,15	23,55	22,12	22,59	23,75	25,23
	2005	29,51	40,77	39,38	28,01	25,56	32,92	33,89	32,10	-	-	-	-	-
COL BRUSELAS (100 KG.)	2003	52,36	50,00	48,00	-	-	-	-	-	-	60,00	58,00	56,00	56,31
	2004	46,70	45,85	44,98	-	-	-	-	-	-	-	72,88	64,92	54,94
	2005	59,85	63,05	63,44	-	-	-	-	-	-	-	-	-	-
COL BROCOLI (100 KG.)	2003	35,40	39,82	37,20	40,84	13,25	-	-	-	-	-	54,86	35,27	37,33
	2004	37,62	37,30	62,15	42,97	36,03	-	-	-	-	-	87,95	56,74	53,30
	2005	65,38	71,91	96,52	65,06	44,76	-	-	-	-	-	-	-	-
TOMATE (100 KG.)	2003	50,96	56,34	74,08	80,52	63,94	37,07	23,36	24,58	44,78	77,85	68,13	67,35	49,09
	2004	43,08	48,61	66,37	48,01	46,88	45,17	39,71	15,90	18,40	33,55	78,37	84,44	41,21
	2005	90,11	75,52	76,93	127,06	89,61	40,61	39,38	35,76	-	-	-	-	-
ZANAHORIA (100 KG.)	2003	27,81	36,51	37,17	35,55	36,55	36,40	21,65	17,61	26,33	26,83	24,06	26,02	30,24
	2004	32,12	31,03	31,94	33,05	30,42	30,58	21,18	10,81	10,66	11,60	11,98	11,32	22,71
	2005	20,32	18,02	26,07	27,22	27,60	24,67	19,61	10,28	-	-	-	-	-
GUISANTE VERDE (100 KG.)	2003	127,88	208,88	137,65	134,94	50,14	37,22	72,14	-	-	-	-	-	70,90
	2004	147,34	161,31	167,93	137,00	46,72	32,45	31,70	-	-	-	-	-	59,01
	2005	183,40	223,68	183,06	104,98	47,00	33,58	34,28	-	-	-	-	-	-
CEBOLLA (100 KG.)	2003	11,73	14,26	20,54	14,14	13,44	21,10	18,34	11,86	14,32	18,93	24,88	30,60	16,59
	2004	34,47	42,45	39,46	27,25	18,45	22,69	22,87	12,82	12,88	11,29	10,75	14,59	16,18
	2005	11,63	30,88	30,55	17,53	12,24	16,79	15,39	17,66	-	-	-	-	-
PEPINO (100 KG.)	2003	59,73	83,04	70,66	53,44	19,03	38,74	46,76	55,37	37,55	39,69	65,39	79,70	51,31
	2004	53,70	75,46	41,01	47,48	23,04	37,43	26,49	19,04	40,14	38,20	27,21	32,19	35,62
	2005	65,89	129,46	92,30	46,49	27,21	26,86	36,63	48,61	-	-	-	-	-
PUERRO (100 KG.)	2003	64,74	48,47	50,90	56,08	63,03	59,81	50,94	57,99	53,56	54,81	82,50	66,81	61,33
	2004	59,18	30,77	29,46	39,36	49,39	51,36	49,29	73,74	64,19	57,52	70,92	75,58	50,40
	2005	53,06	36,05	34,96	40,89	45,61	51,37	48,17	64,68	-	-	-	-	-
PIMIENTO (100 KG.)	2003	51,60	66,71	88,11	138,42	103,17	83,47	62,61	62,44	61,92	72,80	87,41	90,02	78,23
	2004	104,46	100,28	130,21	115,65	104,86	92,88	64,37	40,72	43,71	46,08	90,08	105,62	86,36
	2005	107,07	121,47	120,31	87,91	84,93	55,06	53,11	43,15	-	-	-	-	-
ALCACHOFA (100 KG.)	2003	77,41	70,04	55,01	40,49	24,19	30,26	-	-	62,47	73,99	103,47	70,95	57,48
	2004	57,97	80,14	55,36	46,44	36,78	29,39	-	-	43,35	86,58	87,16	74,33	56,43
	2005	72,18	90,54	88,16	42,12	31,27	35,48	-	-	-	-	-	-	-
ESPARRAGO (100 KG.)	2003	-	309,40	264,46	153,05	151,82	179,07	132,71	-	-	-	-	-	173,73
	2004	-	251,94	187,68	150,02	158,80	171,99	178,83	-	-	-	-	-	164,29
	2005	-	323,73	241,45	172,30	147,79	144,75	158,55	-	-	-	-	-	-
MELON (100 KG.)	2003	-	-	128,00	128,03	58,22	44,22	24,83	26,81	27,40	31,57	30,04	80,00	31,67
	2004	-	-	-	59,58	60,02	78,14	31,77	17,12	12,90	19,72	19,46	49,45	29,74
	2005	-	-	-	124,02	41,15	28,83	23,22	25,37	-	-	-	-	-
SANDIA (100 KG.)	2003	-	-	-	42,20	42,22	35,97	21,29	22,88	21,71	-	-	-	30,23
	2004	-	-	-	-	24,80	24,77	11,47	8,94	10,14	-	-	-	17,58
	2005	-	-	-	-	44,11	15,41	16,09	16,23	-	-	-	-	-
CALABACIN (100 KG.)	2003	110,38	152,69	71,35	48,79	23,89	24,40	29,78	44,02	63,11	36,10	56,38	51,03	55,03
	2004	48,86	49,90	48,09	35,93	32,11	30,89	28,42	27,77	36,99	36,07	57,78	67,71	37,12
	2005	132,25	169,67	72,20	32,92	24,06	36,96	33,35	39,30	-	-	-	-	-
AJO SECO (100 KG.)	2003	95,13	87,25	76,19	98,21	74,76	68,02	71,58	81,88	91,18	93,14	91,08	87,50	79,30
	2004	90,37	86,28	84,65	95,81	78,86	95,36	81,32	90,41	78,70	82,90	79,87	80,81	85,86
	2005	90,37	102,11	107,07	120,23	81,06	102,15	87,37	105,73	-	-	-	-	-
HABA VERDE (100 KG.)	2003	115,65	142,47	96,31	75,95	44,96	53,67	-	-	-	-	225,26	126,32	98,17
	2004	94,35	70,20	72,65	77,89	60,46	68,47	-	-	-	-	158,78	132,05	78,74
	2005	142,61	183,89	147,00	60,26	56,70	47,07	77,00	-	-	-	-	-	-
JUDIA VERDE (100 KG.)	2003	273,68	329,90	309,03	162,70	101,67	124,10	94,02	104,79	118,27	159,00	146,36	192,12	133,33
	2004	235,46	228,76	215,95	169,89	124,60	114,45	79,21	67,35	78,84	153,50	168,57	171,83	130,01
	2005	300,03	398,57	404,19	162,60	90,79	102,49	98,39	96,98	-	-	-	-	-
ESPINACA (100 KG.)	2003	71,13	83,76	65,03	61,42	59,42	45,83	60,47	-	-	58,65	61,80	58,81	64,99
	2004	62,55	59,76	62,47	51,73	49,21	52,50	59,57	-	-	54,72	60,55	63,75	59,11
	2005	60,89	75,80	66,88	44,83	45,91	66,40	54,50	-	-	-	-	-	-
CHAMPIÑON (100 KG.)	2003	87,76	88,21	85,17	87,39	87,54	87,89	94,75	94,91	94,74	89,96	86,06	91,94	89,03
	2004	87,10	92,46	94,58	94,98	99,66	107,91	167,56	110,81	117,91	99,53	109,26	110,27	105,20
	2005	125,20	123,71	115,25	110,43	113,85	111,05	121,26	121,15	-	-	-	-	-
BERENJENA (100 KG.)	2003	69,28	127,37	30,26	33,48	43,18	75,44	40,74	45,27	65,84	46,66	59,18	75,47	53,89
	2004	90,14	41,39	46,60	46,55	51,39	65,31	44,14	34,01	42,81	46,39	50,54	102,27	51,31
	2005	157,09	152,85	79,33	60,13	65,64	47,95	44,93	43,97	-	-	-	-	-

Nota 1: Los datos del último mes publicado han de considerarse provisionales.

PRECIOS PERCIBIDOS POR LOS AGRICULTORES (EUROS POR UNIDAD)

PRODUCTOS	AÑO	Enero	Febrero	Marzo	Abril	Mayo	Junio	Julio	Agosto	Septiem.	Octubre	Noviem.	Diciem.	Anual
<u>CITRICOS (1)</u>														
NARANJA (100 KG.)	2003	15,52	16,44	22,28	26,29	29,31	27,33	27,66	19,21	18,68	17,86	17,25	14,92	19,10
	2004	16,82	19,41	23,55	29,12	30,87	25,34	16,54	20,14	20,47	19,73	17,29	15,98	21,06
	2005	16,12	21,50	27,37	27,83	22,68	16,50	19,41	22,37					
MANDARINA (100 KG.)	2003	30,72	34,72	32,20	24,16	-	-	29,41	29,01	28,21	26,33	25,05	21,97	26,66
	2004	29,67	32,61	28,96	34,61	-	-	29,52	27,89	28,47	26,28	19,71	18,20	25,51
	2005	18,54	33,34	29,82	25,72	-	-	28,34	28,32					
LIMON (100 KG.)	2003	18,05	19,39	20,84	25,15	28,59	29,00	30,05	29,14	26,04	32,04	26,45	18,77	25,24
	2004	15,42	17,79	17,82	19,89	22,63	21,30	20,12	26,72	32,02	24,85	19,89	18,79	21,29
	2005	19,08	24,32	38,80	33,35	25,82	25,86	26,97	25,71					
<u>FRUTOS SECOS</u>														
ALMENDRA CASCARA (100 KG.)	2003	66,27	69,43	70,00	69,00	71,22	76,23	76,92	76,40	97,94	97,95	97,56	90,91	91,93
	2004	94,64	96,72	109,79	123,70	134,37	128,35	131,25	117,53	132,35	145,80	144,70	150,59	134,86
	2005	148,17	150,49	159,21	155,24	156,74	150,84	148,03	134,79					
AVELLANA NEGRETA (100 KG.)	2003	65,49	54,80	54,71	54,71	53,68	-	-	-	-	164,72	121,12	127,04	96,48
	2004	122,46	119,73	102,60	102,63	136,56	-	-	-	-	185,48	182,47	181,52	150,14
	2005	188,29	210,90	219,79	223,08	223,85	-	-	275,00					
UVA PASA (100 KG.)	2003	-	-	-	-	-	-	-	-	-	-	255,10	-	255,10
	2004	-	-	-	-	-	-	-	-	-	-	298,15	-	298,15
	2005	-	-	-	-	-	-	-	-	-	-	-	-	-
<u>ACEITE DE OLIVA</u>														
ACEITE DE OLIVA VIRGEN (100 KG.)	2003	197,55	200,91	201,16	202,63	210,43	215,03	231,99	247,10	264,02	253,87	251,80	219,32	219,02
	2004	214,06	229,93	237,21	259,14	259,33	253,68	246,09	244,79	228,60	227,20	226,46	232,18	238,74
	2005	252,99	264,18	273,94	272,21	273,80	274,12	288,33	320,60					
ACEITUNA ALMAZARA (100 KG.)	2003	33,95	34,80	33,32	34,24	34,18	-	-	-	-	37,26	32,00	32,07	33,38
	2004	37,35	44,84	44,88	41,02	-	-	-	-	-	36,00	48,71	43,47	42,67
	2005	46,37	47,61	50,52	50,47	-	-	-	-	-	-	-	-	-
<u>FLORES Y PLANTAS ORNAMENTALES</u>														
FLOR CORTADA CLAVELES (100 DOC.)	2003	126,82	117,83	100,85	104,40	80,05	89,46	99,96	87,68	117,17	154,12	186,27	230,30	128,35
	2004	89,85	99,76	103,87	92,09	74,40	79,65	83,05	88,40	97,90	104,38	111,43	117,25	96,91
	2005	117,95	129,47	131,41	93,26	83,40	97,31	89,85	86,44					
FLOR CORTADA ROSAS (100 DOC.)	2003	255,64	336,18	297,67	578,49	652,31	812,08	316,78	317,81	234,05	280,67	199,89	275,50	436,22
	2004	381,03	419,69	453,89	500,25	397,27	291,58	273,92	274,07	291,26	415,69	369,86	410,74	386,77
	2005	414,32	511,13	436,89	472,34	381,58	341,23	294,58	299,78					
FLOR CORTADA CRISANTEMOS (100 DOC.)	2003	295,79	332,57	271,23	230,55	244,74	226,28	242,64	289,89	606,40	422,26	537,16	734,86	463,93
	2004	339,35	322,61	321,23	306,41	321,37	344,94	351,50	300,96	378,83	429,40	465,64	480,00	384,65
	2005	400,87	418,66	416,09	381,94	364,15	391,12	391,71	312,82					
FLOR EN TIESTO BEGONIAS (100 UD.)	2003	45,70	45,70	44,02	43,36	41,90	41,05	41,40	41,98	42,69	45,70	45,70	48,00	43,43
	2004	104,67	100,74	76,14	66,94	70,90	85,21	82,15	83,01	110,50	73,86	95,15	95,27	82,98
	2005	73,96	89,64	69,37	54,89	67,29	76,47	91,49	94,66					
FLOR EN TIESTO PETUNIAS (100 UD.)	2003	41,51	42,34	42,34	42,34	40,91	40,62	42,34	42,35	42,36	42,36	42,36	42,00	41,95
	2004	37,68	38,85	39,57	39,23	39,62	38,76	35,05	34,63	37,91	38,09	37,67	35,83	38,11
	2005	37,04	38,35	48,88	46,12	43,99	34,64	32,47	30,72					
FLOR EN TIESTO GERANIOS (100 UD.)	2003	106,89	106,89	106,89	107,66	108,13	109,34	111,42	110,23	108,14	108,28	108,27	108,27	107,71
	2004	73,77	82,81	91,57	87,55	136,73	157,20	176,13	200,87	202,21	188,70	179,52	148,44	134,17
	2005	152,51	126,29	116,39	112,49	101,61	92,89	73,92	65,83					
PLANTA ORNAMENTAL HELECHOS (100 UD.)	2003	108,17	109,42	114,76	118,19	120,00	122,30	120,00	137,92	140,30	213,34	196,15	237,52	132,36
	2004	167,48	162,95	148,34	251,91	256,96	191,70	233,30	234,81	172,22	171,14	138,49	139,75	197,52
	2005	271,58	137,71	134,38	213,52	136,15	136,53	134,11	122,96					
PLANTA ORNAMENTAL ROSALES (100 UD.)	2003	443,25	447,93	443,20	450,20	450,20	450,20	450,20	450,20	450,20	450,20	450,22	435,71	448,77
	2004	208,72	217,38	276,51	298,75	304,26	277,01	225,00	229,62	238,20	273,25	215,51	215,59	256,87
	2005	180,49	223,73	235,92	326,14	288,90	220,98	192,71	185,49					
PLANTA ORNAMENTAL MIMOSAS (100 UD.)	2003	210,00	210,00	210,00	210,00	210,00	210,00	210,00	210,00	210,00	-	210,00	210,00	210,00
	2004	665,42	618,49	576,31	1083,06	950,34	944,87	656,43	935,86	920,52	-	722,20	479,94	834,35
	2005	452,13	403,01	321,87	290,20	256,38	281,05	326,10	244,75					
PLANTA ORNAMENTAL CONIFERAS (100 UD)	2003	84,00	84,00	84,00	84,00	84,00	-	-	-	85,00	85,00	85,00	85,00	84,35
	2004	63,80	65,96	67,53	60,84	73,74	-	-	-	86,45	86,09	107,50	159,93	83,52
	2005	155,05	174,33	156,58	149,08	133,90	229,39	152,82	267,82					

(1) Precios s/ árbol

Nota 2: Los datos del último mes publicado han de considerarse provisionales.

PRECIOS PERCIBIDOS POR LOS AGRICULTORES (EUROS POR UNIDAD)

PRODUCTOS	AÑO	Enero	Febrero	Marzo	Abril	Mayo	Junio	Julio	Agosto	Septiem.	Octubre	Noviem.	Diciem.	Anual
VINO Y MOSTO														
MOSTO CONSUMO DIRECTO (100 LTO.)	2003	24,60	22,34	23,35	23,10	25,41	25,41	25,41	25,41	29,50	28,24	27,09	25,56	26,66
	2004	29,91								23,20	24,47	23,65	21,86	24,22
	2005	38,48	-	-	-	-	-	-	-					
VINO BLANCO (HGDO.)	2003	2,69	2,59	3,18	2,85	3,11	2,97	2,84	3,19	3,32	3,06	2,89	3,34	2,97
	2004	3,25	2,91	2,39	2,50	2,49	2,45	2,31	2,52	2,46	2,10	2,19	2,60	2,43
	2005	2,98	2,61	2,12	2,16	2,18	2,19	2,14	2,38					
VINO NUEVO TINTO (HGDO.)	2003	4,19	5,79	7,61	7,03	5,82	6,66	5,78	6,50	7,52	4,86	3,59	4,56	5,75
	2004	3,35	3,46	3,88	6,24	5,24	5,07	3,56	3,69	3,43	2,76	2,68	2,88	3,98
	2005	3,09	2,95	2,71	5,18	4,32	4,07	2,77	2,98					
VINO ROSADO Y CLARETE (HGDO.)	2003	2,91	2,83	3,13	3,30	3,11	2,97	2,92	3,16	2,90	2,64	2,55	2,76	2,93
	2004	3,19	3,17	3,14	4,41	4,06	3,73	3,25	4,33	3,45	2,31	2,27	2,39	3,17
	2005	2,66	2,66	2,61	3,85	3,41	3,15	2,92	3,93					
LEGUMINOSA GRANO														
JUDIAS SECAS (100 KG.)	2003	141,17	144,96	116,18	343,40	461,67	-	109,00	117,37	117,09	152,69	149,02	136,98	140,02
	2004	109,52	175,91	245,99	475,00	465,67	-	105,50	137,44	112,50	127,58	133,13	99,09	122,89
	2005	105,52	171,69	256,26	530,00	545,00	-	118,17	119,14					
LENTEJAS (100 KG.)	2003	42,96	44,82	45,30	42,78	28,79	59,08	46,53	45,95	45,55	50,71	52,95	43,64	48,52
	2004	51,55	51,13	41,65	41,65		44,40	43,26	34,33	43,53	45,44	46,29	47,53	41,96
	2005	49,79	49,12	39,16	40,15		42,46	43,21	48,23					
GARBANZOS (100 KG.)	2003	66,20	66,10	62,60	-	-	85,02	57,30	57,84	74,49	57,96	65,58	69,38	64,89
	2004	67,48	66,87	64,87	-	-	41,48	49,29	50,59	62,06	66,78	63,61	63,39	55,30
	2005	75,57	72,32	63,18	-	-	33,33	48,61	51,93					
HABAS SECAS (100 KG.)	2003	23,53	22,75	-	-	20,41	18,86	18,90	20,36	22,70	27,28	22,05	22,17	20,04
	2004	22,67	22,23	-	-	24,77	20,70	19,90	21,71	22,88	21,61	23,27	22,78	21,29
	2005	20,08	19,61	-	-	27,67	23,50	18,64	24,03					
YEROS (100 KG.)	2003	14,14	13,94	13,88	13,52	13,32	13,23	12,89	13,37	13,82	13,67	14,11	14,81	13,39
	2004	13,78	13,82	13,83	13,70	14,70	15,39	12,70	12,85	13,09	13,25	13,03	12,65	13,46
	2005	14,42	14,25	12,35	12,20	12,92	14,87	14,96	15,07					
VEZA GRANO (100 KG.)	2003	26,89	25,87	-	-	20,38	15,85	17,16	18,83	19,02	21,14	23,31	24,51	18,29
	2004	22,26	22,62	-	-	17,88	17,48	16,05	16,77	17,11	18,81	20,03	21,92	17,41
	2005	20,96	21,18	-	-	21,88	16,56	17,10	20,49					
PRODUCTOS GANADEROS														
LECHE VACA (100 LTRO.)	2003	29,57	29,44	29,02	29,06	28,87	28,94	28,94	28,75	28,97	30,25	31,01	31,56	29,53
	2004	31,54	31,59	31,59	31,91	31,19	31,12	30,93	31,33	31,70	32,19	32,51	32,58	31,68
	2005	32,56	32,18	31,73	31,39	31,14	30,73	30,65	30,60					
LECHE OVEJA (100 LTRO.)	2003	81,20	79,05	79,36	78,11	76,04	75,36	75,24	74,82	75,24	77,19	77,62	79,02	77,35
	2004	77,26	76,51	76,15	75,62	75,63	74,90	75,83	76,17	78,24	80,09	80,30	80,32	77,25
	2005	79,11	79,19	79,00	78,92	79,28	78,30	77,54	79,05					
LECHE CABRA (100 LTRO.)	2003	49,60	47,72	47,62	46,18	43,53	43,26	42,18	41,73	43,06	46,32	47,68	48,67	45,63
	2004	49,01	48,90	49,18	46,78	44,88	47,23	45,98	46,35	46,63	50,43	51,79	52,94	48,34
	2005	51,98	52,18	52,36	50,99	50,00	50,89	49,48	49,98					
HUEVOS DE GALLINA (100 DOC.)	2003	82,46	81,30	83,18	84,37	83,23	81,66	81,19	84,69	99,42	105,94	108,80	106,47	90,23
	2004	99,21	97,67	95,84	90,19	86,86	84,06	84,00	83,00	81,04	77,56	70,62	70,60	85,05
	2005	64,37	63,44	66,67	64,20	62,19	64,38	67,01	70,17					
LANA SIN LAVAR (100 KG.)	2003	-	-	-	-	31,40	36,44	38,55	36,80	36,92	37,08	37,05	-	36,13
	2004	-	-	-	-	37,61	33,49	35,54	35,51	35,02	35,47	36,21	-	35,27
	2005	-	-	-	-	27,76	26,67	26,93	27,59				-	

Nota: Los datos del último mes publicado han de considerarse provisionales

PRECIOS PERCIBIDOS POR LOS AGRICULTORES (EUROS POR UNIDAD)

PRODUCTOS	AÑO	Enero	Febrero	Marzo	Abril	Mayo	Junio	Julio	Agosto	Septiem.	Octubre	Noviem.	Diciem.	Anual
GANADO PARA ABASTO														
TERNERAS MENOR UN AÑO (100 KG. VIVO)	2003	194,66	195,34	199,06	197,17	197,78	193,33	191,99	195,04	194,02	192,66	192,56	193,75	194,78
	2004	195,77	195,90	190,80	188,24	183,89	180,05	178,87	179,38	181,38	183,30	188,07	190,22	186,32
	2005	192,67	196,27	197,66	203,00	197,49	197,70	195,24	195,70					
AÑOSJOS (DE 1 A 2 AÑOS) (100KG. VIVO)	2003	180,06	180,83	186,01	178,85	179,31	170,29	170,68	169,30	170,40	173,29	170,97	174,32	175,36
	2004	182,12	181,21	175,49	172,93	166,82	160,98	157,66	157,77	159,49	158,26	167,73	171,05	167,63
	2005	170,70	173,33	175,89	176,16	171,54	168,13	166,57	170,92					
NOVILLOS (100 KG. VIVO)	2003	142,82	147,02	151,74	149,61	140,37	139,78	141,36	140,47	141,20	145,24	144,25	143,28	143,93
	2004	152,16	153,73	151,67	151,24	148,65	143,34	145,31	142,03	143,27	137,96	140,69	146,71	146,40
	2005	144,70	142,95	143,16	144,02	155,03	150,06	150,52	153,42					
VACUNO MAYOR (100 KG. VIVO)	2003	81,19	79,76	79,76	82,84	83,48	83,80	80,99	82,12	83,29	81,80	79,73	80,17	81,58
	2004	78,52	77,71	77,47	76,94	76,17	80,56	79,97	80,05	80,97	81,55	82,06	82,57	79,55
	2005	84,76	84,77	86,67	93,45	94,58	95,61	90,32	89,99					
CORDERO LECHAL (<1,5 M 8-14 KG.) (100 KG.VIVO)	2003	343,30	325,23	310,38	325,90	337,89	347,36	374,31	408,32	431,61	435,00	418,54	406,78	372,05
	2004	367,44	345,97	331,88	328,55	327,95	337,72	389,91	426,27	449,71	459,30	446,16	426,54	386,45
	2005	349,63	320,29	330,34	323,32	323,39	354,52	397,22	435,15					
CORDERO RECENTAL (1,5 A 3 M. 15-26 KG.) (100 KG VIVO)	2003	271,18	262,65	240,87	250,71	253,34	249,68	268,01	292,96	309,91	322,47	327,49	324,90	281,18
	2004	299,03	273,95	256,92	247,49	238,57	233,39	277,90	296,30	312,90	337,01	334,18	312,17	284,98
	2005	275,11	238,92	249,78	246,15	231,74	261,72	293,17	313,76					
CORDERO (3 A 12 MESES) (100 KG VIVO)	2003	239,27	239,23	212,44	220,63	223,88	210,70	224,85	247,44	265,64	285,53	286,69	284,05	245,03
	2004	267,15	241,77	229,11	222,62	210,15	203,98	238,30	249,60	267,81	297,15	294,03	263,66	248,78
	2005	240,78	200,98	220,78	220,55	210,33	213,69	239,60	253,44					
OVINO MAYOR (OVEJAS) (100 KG. VIVO)	2003	37,51	36,29	36,27	36,11	36,15	32,71	31,13	30,57	31,31	31,46	33,06	34,43	33,92
	2004	33,04	35,10	35,50	33,94	32,49	32,00	27,59	25,72	27,54	30,12	33,20	29,92	31,35
	2005	30,69	30,38	31,86	32,15	32,48	31,59	27,97	27,24					
CABRITO LECHAL (MENOS 1,5 M.) (100 KG.VIVO)	2003	425,10	382,76	370,50	386,53	415,00	444,49	459,26	480,65	536,11	502,89	518,74	521,78	453,65
	2004	461,06	402,48	373,47	367,74	379,14	403,49	432,31	476,53	487,96	504,52	461,16	504,57	437,87
	2005	461,66	422,42	420,82	422,80	436,17	462,50	503,84	534,36					
CHIVOS (DE 1,5 A 6 m.) (100 KG VIVO)	2003	362,87	341,33	335,76	344,10	348,12	354,25	352,32	375,08	387,52	359,50	379,26	380,40	360,04
	2004	307,59	285,87	266,33	260,14	255,28	259,76	283,99	305,85	289,36	313,76	316,37	306,46	287,56
	2005	274,92	238,94	260,94	261,69	256,45	297,95	297,44	320,49					
CAPRINO MAYOR (CABRAS) (100 KG. VIVO)	2003	47,63	46,22	45,22	43,66	44,20	42,48	40,65	42,53	41,84	48,87	49,84	49,66	45,23
	2004	51,22	48,86	51,02	51,79	56,15	47,65	50,64	48,93	48,98	52,26	65,35	56,13	52,42
	2005	46,73	44,43	46,12	46,29	46,32	43,13	38,49	36,69					
CERDOS CEBADOS RAZA IBERICA (100 KG. VIVO)	2003	162,26	161,61	163,32	160,93	160,54	151,30	146,70	149,60	158,07	158,08	172,39	188,20	161,08
	2004	184,69	181,53	179,21	178,12	168,08	168,51	168,75	171,95	175,17	177,78	182,79	186,35	176,91
	2005	195,04	194,59	191,91	185,13	180,25	173,96	162,93	164,79					
CERDOS CEBADOS OTRAS RAZAS (100 KG. VIVO)	2003	89,94	97,76	98,92	95,91	94,52	100,83	111,82	110,27	102,34	89,08	85,39	84,83	96,80
	2004	86,17	95,60	107,47	105,08	107,87	122,44	123,03	109,99	108,11	96,71	94,57	101,22	104,86
	2005	102,13	108,27	111,60	105,23	104,71	119,70	118,21	115,90					
CERDAS DESVIEJE (100 KG. VIVO)	2003	53,81	54,77	54,64	54,11	54,92	55,06	54,76	55,00	55,67	56,47	55,69	56,00	55,08
	2004	48,19	51,21	55,55	54,93	53,55	57,73	59,59	56,60	58,39	58,39	56,02	57,48	55,64
	2005	56,65	58,28	60,83	56,51	54,12	57,08	58,08	57,57					
POLLOS GRANJA (100 KG. VIVO)	2003	74,86	67,02	80,57	70,32	81,32	79,93	108,72	115,83	114,15	76,66	70,76	62,95	83,59
	2004	60,12	62,50	77,42	74,04	91,79	85,98	101,90	92,45	93,87	92,37	95,93	100,14	85,71
	2005	99,22	94,05	103,65	115,40	114,87	91,69	85,41	79,74					
GALLINA (100 KG. VIVO)	2003	24,60	25,87	25,72	22,11	25,93	18,65	23,85	23,67	31,71	30,59	30,88	29,26	26,07
	2004	25,41	17,13	19,16	19,43	16,81	16,71	13,30	13,87	21,36	21,69	22,97	27,69	19,63
	2005	28,70	30,10	27,88	23,30	22,01	19,49	19,95	20,34					
CONEJOS (100 KG. VIVO)	2003	140,26	146,49	166,31	155,35	158,49	145,49	162,56	211,67	250,01	251,91	224,88	180,04	182,79
	2004	154,49	149,39	177,18	180,16	156,10	156,53	159,33	163,87	174,62	216,85	207,36	170,70	172,22
	2005	147,12	152,66	168,45	173,45	177,03	156,48	153,81	169,09					

Nota: Los datos del último mes publicado han de considerarse provisionales

PRECIOS PERCIBIDOS POR LOS AGRICULTORES (EUROS POR UNIDAD)

PRODUCTOS	AÑO	Enero	Febrero	Marzo	Abril	Mayo	Junio	Julio	Agosto	Septiem.	Octubre	Noviem.	Diciem.	Anual
PRODUCTOS FORESTALES														
MADERA (1)														
PINO PINASTER P.T. (100 M3.)	2003	2528,52	2687,84	2698,45	2795,70	2802,25	2788,19	2771,31	2772,29	2761,01	2761,43	2758,23	2769,85	2741,26
	2004	2457,41	2443,47	2510,32	2509,54	2509,79	2526,44	2542,87	2519,66	2464,31	2462,00	2465,80	2437,41	2487,42
	2005	2376,50	2396,58	2382,20	2411,83	2434,14	2378,17	2351,53	2353,48					
PINO RADIATA P.T. (100 M3)	2003	1359,84	1452,14	1491,84	1488,51	1491,32	1490,96	1490,96	1490,96	1490,73	1490,73	1490,71	1490,71	1476,62
	2004	1391,08	1388,34	1430,72	1411,63	1411,58	1411,12	1419,26	1423,02	1420,83	1427,56	1426,31	1423,17	1415,39
	2005	1396,17	1394,50	1391,45	1387,14	1420,07	1399,63	1387,87	1387,87					
PINO UNCIATA P.A.A. (100 M3)	2003	2450,07	2384,32	1857,02	2450,07	2450,07	2471,31	2471,31	2471,31	2484,32	2484,32	2484,32	2484,32	2411,90
	2004	2152,85	2152,85	2152,85	2183,68	2183,68	2242,58	2242,58	2242,58	2242,58	2242,58	2242,58	2242,58	2210,33
	2005	2292,45	2292,45	2292,45	2292,45	2292,45	2244,96	2244,96	2244,96					
PINO SILVESTRE P.A.A. (M3)	2003	3833,85	3839,85	4095,30	4091,27	3829,96	4286,30	4011,19	3965,10	4552,38	4355,35	4540,66	4587,74	4165,75
	2004	3849,54	4104,47	3676,08	4263,33	4651,27	4256,02	4186,06	3862,17	3938,66	3527,10	4229,27	3694,37	4019,86
	2005	3103,87	3334,69	3490,29	3829,60	3045,94	3726,71	3490,87	3060,24					
PINO LARICIO P.A.A. (M3)	2003	2416,75	2430,14	2624,08	2643,49	2583,12	2585,56	2583,12	2610,79	2632,43	2622,42	2589,41	2594,15	2576,29
	2004	2681,35	2681,50	2618,13	2612,85	2616,79	2613,48	2572,90	2582,53	2557,34	2570,00	2592,88	2542,67	2603,54
	2005	2604,26	2606,38	2587,48	2556,74	2521,10	2489,66	2853,79	2853,79					
PINO PINASTER P.A.A. (100 M3)	2003	3878,20	4027,04	4246,00	4154,09	4152,54	4207,64	4159,47	4165,36	4159,87	4252,43	4149,38	4161,30	4142,78
	2004	3640,32	3637,81	3571,93	3620,03	3622,86	3627,11	3595,74	3611,04	3576,35	3551,06	3550,15	3523,24	3593,97
	2005	3366,43	3434,65	3365,46	3347,70	3479,99	3402,10	3372,59	3362,75					
PINO PINEA P.A.A. (100 M3)	2003	1895,80	1895,80	1969,00	1969,00	2032,78	2070,23	2050,19	2050,19	2046,95	2088,63	2088,08	1946,77	2008,62
	2004	1529,26	1529,26	1529,26	1529,26	1529,26	3104,54	2207,41	2207,41	2207,41	2207,41	2238,01	2246,20	2005,39
	2005	2300,16	2300,01	2300,01	2265,08	2264,95	2245,22	2245,13	2245,12					
PINO HALEPENSIS P.A.A. (100 M3)	2003	1886,03	1884,61	1842,51	1897,13	1897,12	1868,36	1899,68	1899,68	1912,42	1912,42	1912,42	1912,42	1893,73
	2004	1949,28	1908,76	1918,99	1935,70	1935,70	1926,45	1935,60	1981,63	1987,02	1987,02	1922,79	1922,79	1942,64
	2005	1923,14	2027,39	1924,01	1893,11	1899,45	1872,95	1826,44	1874,94					
PINO RADIATA P.A.A. (100 M3)	2003	6590,00	6634,34	6909,75	6672,08	6676,96	6678,68	6677,68	6677,68	6678,08	6682,52	6674,77	6675,44	6685,67
	2004	5941,54	5936,23	5859,49	5851,63	5860,37	5859,17	5841,03	5838,89	5835,79	5839,72	5842,91	5894,39	5866,76
	2005	5798,35	5844,84	5861,39	5817,66	5861,95	5870,41	5802,06	5802,06					
EUCALIPTO P.T. (100 M3)	2003	2193,88	2187,11	2225,14	2333,51	2307,63	2291,94	2235,72	2235,82	2238,53	2238,19	2222,60	2217,96	2244,00
	2004	2185,18	2174,83	2166,82	2171,70	2171,70	2171,42	2178,48	2182,19	2178,67	2183,70	2183,09	2213,63	2180,12
	2005	2132,30	2080,89	2051,50	2067,50	2067,50	2058,71	2052,36	2052,39					
EUCALIPTO P.A.A. (100 M3)	2003	2658,85	2665,19	2778,64	2873,48	2881,51	2882,59	2796,94	2797,38	2799,03	2797,49	2804,74	2797,03	2794,41
	2004	2733,63	2703,40	2676,19	2702,84	2702,84	2702,84	2719,56	2717,10	2719,25	2719,67	2718,42	2705,92	2710,14
	2005	2538,41	2423,12	2367,55	2370,66	2368,79	2384,01	2359,56	2359,56					
CHOPO P.A.A. (100 M3)	2003	4220,74	4200,92	4253,87	4188,53	4235,13	4227,06	4227,64	4344,15	4325,39	4324,60	4353,58	4398,60	4275,02
	2004	4478,16	4696,72	4566,78	4693,26	5006,85	5009,25	4164,92	4679,26	4327,56	4150,13	4208,66	4328,60	4525,85
	2005	4419,72	4489,37	4479,27	4490,47	4848,01	4827,45	4810,35	4794,71					
HAYA P.A.A. (100M3)	2003	5556,64	5556,64	5556,64	5556,72	5554,70	5538,73	5560,97	5560,97	4794,32	4794,32	4793,38	4790,88	5301,24
	2004	4681,27	3957,21	4153,64	4153,08	4149,94	4149,94	3455,75	3452,50	3437,43	3436,72	3448,28	3552,91	3835,72
	2005	3566,88	3577,92	3576,66	3576,24	2750,52	2747,52	2067,73	2067,73					
CASTAÑO P.A.A. (100 M3)	2003	4698,46	4641,93	4748,05	4918,22	4349,00	4919,20	4914,74	4909,35	4910,89	4910,51	4934,11	4924,87	4814,94
	2004	4741,24	5054,51	5139,01	4971,22	4971,22	4974,20	4948,54	4820,51	4792,67	4748,76	4828,58	4816,68	4900,60
	2005	4666,33	4768,13	4863,64	5018,39	5015,15	4985,57	5090,23	5087,01					
CORCHO														
CORCHO (100 KG.)	2003	-	-	-	-	185,90	185,90	188,74	120,63	190,59	190,59	191,21	191,22	185,78
	2004	-	-	-	-	202,13	168,13	168,13	166,60	165,87	166,06	172,07	174,02	168,70
	2005	-	-	-	-	177,20	175,93	175,98	175,93					

(1) Precios en pie

Nota: Los datos del último mes publicado han de considerarse provisionales.

INDICES DE PRECIOS PERCIBIDOS POR LOS AGRICULTORES

INDICES MENSUALES Y ANUALES: AÑO BASE 2000 = 100

PRODUCTOS	AÑO	Enero	Febrero	Marzo	Abril	Mayo	Junio	Julio	Agosto	Septiem.	Octubre	Noviem.	Diciem.	Anual
PRODUCTOS VEGETALES	2003	105,58	122,67	120,63	124,21	125,01	116,35	93,00	94,48	101,73	107,56	106,97	113,45	108,70
	2004	112,70	114,71	118,78	126,67	135,79	133,71	107,88	87,71	87,07	98,31	104,54	114,11	108,29
	2005	124,81	138,26	146,17	138,52	132,89	107,95	101,41	100,44					
PRODUCTOS AGRICOLAS	2003	105,91	123,70	121,38	125,04	125,65	116,65	92,68	94,37	101,60	106,85	106,74	113,61	108,69
	2004	113,12	115,28	119,55	127,64	136,87	134,84	108,12	87,48	86,88	98,16	104,48	114,48	108,42
	2005	125,88	140,11	148,25	140,15	134,14	108,33	101,54	100,55					
CEREALES	2003	99,71	99,79	95,44	97,04	96,91	104,55	105,31	102,59	103,79	107,64	107,48	118,59	104,93
	2004	121,64	124,23	122,21	125,27	124,27	113,56	108,85	105,56	101,21	96,30	86,69	94,15	104,64
	2005	93,41	93,14	91,07	96,78	98,34	108,55	115,97	115,91					
CEREALES CONSUMO HUMANO	2003	103,90	103,89	102,46	102,31	102,03	108,65	108,46	105,78	108,25	107,59	102,99	118,05	106,83
	2004	121,20	123,40	121,34	125,60	120,36	111,46	109,87	106,89	103,39	93,43	77,89	92,05	103,18
	2005	92,84	94,72	94,71	100,71	100,12	107,70	115,35	114,45					
CEREALES PIENSO	2003	97,03	96,67	90,55	93,33	93,93	96,23	99,20	99,15	100,93	107,78	111,56	119,08	103,23
	2004	122,03	124,80	122,79	125,20	126,57	117,40	106,48	104,08	99,88	98,47	94,67	95,65	105,89
	2005	93,87	91,91	88,54	94,02	97,28	109,96	116,42	117,29					
LEGUMINOSAS	2003	107,58	126,54	108,29	169,78	132,97	97,17	86,75	89,96	89,80	92,77	102,08	86,52	92,31
	2004	94,01	118,71	106,87	164,42	130,99	95,96	79,52	82,30	90,14	98,61	100,07	88,00	88,89
	2005	92,56	117,90	104,98	170,91	147,04	92,78	81,43	92,86					
LEGUMINOSAS CONSUMO HUMANO	2003	102,80	124,02	108,43	183,98	358,83	125,30	84,60	84,69	86,74	89,81	99,37	81,83	89,73
	2004	89,26	118,91	106,97	177,82	361,94	77,44	74,79	76,08	88,89	98,16	98,87	84,77	86,15
	2005	88,79	119,48	105,58	188,27	423,60	68,91	74,20	81,69					
LEGUMINOSAS PIENSO	2003	130,92	136,43	105,69	105,77	107,27	89,20	91,19	98,81	102,42	113,03	119,08	126,22	99,06
	2004	117,18	117,92	105,01	104,02	104,71	101,21	89,30	92,73	95,32	101,68	107,62	115,41	96,07
	2005	111,00	111,71	93,77	92,63	115,56	99,54	96,36	111,61					
TUBERCULOS	2003	42,06	45,31	87,12	205,13	135,50	106,97	97,09	94,71	117,12	100,58	127,85	131,78	109,92
	2004	123,85	126,37	202,31	331,30	251,71	141,46	144,62	130,43	115,63	54,79	71,82	86,79	128,06
	2005	70,88	75,18	157,69	262,92	159,85	81,38	83,19	86,10					
PLANTAS DE ESCARDA	2003	71,53	50,62	87,12	205,13	135,50	106,79	102,69	102,44	117,87	111,79	123,88	123,94	112,78
	2004	122,69	122,89	202,31	331,30	251,71	128,20	127,49	123,40	117,44	87,22	107,75	108,93	124,96
	2005	99,95	78,92	157,69	262,92	159,85	93,45	102,56	92,25					
CULTIVOS INDUSTRIALES	2003	98,86	116,73	148,05	117,63	100,51	106,46	112,28	122,26	97,92	90,32	109,41	116,55	103,20
	2004	122,21	111,20	130,01	104,37	101,80	110,97	114,47	125,78	101,65	94,51	110,88	119,75	107,00
	2005	125,19	122,47	143,45	104,20	101,60	108,83	121,51	127,45					
CULTIVOS FORRAJEROS	2003	110,41	111,20	98,32	96,45	94,54	92,39	91,35	92,81	96,68	100,31	102,24	106,55	95,32
	2004	118,37	122,05	113,16	108,56	104,47	103,01	99,51	102,03	101,09	103,15	100,64	104,94	103,59
	2005	107,17	107,87	104,23	96,38	102,05	108,50	114,00	116,40					
HORTALIZAS	2003	117,70	172,00	150,30	150,99	112,53	104,51	62,46	76,31	105,38	133,31	144,10	138,74	112,98
	2004	127,80	123,51	138,96	119,54	112,30	126,44	93,41	52,46	64,85	85,17	143,42	148,61	105,15
	2005	172,24	214,73	202,27	185,52	139,24	94,02	90,39	89,21					
FRUTAS FRESCAS Y SECAS EN GENERAL	2003	125,90	143,94	143,57	127,77	178,64	159,28	135,09	115,44	116,03	120,38	106,32	94,49	129,36
	2004	110,33	121,74	117,55	136,17	172,23	176,81	135,91	111,08	125,89	128,85	101,51	96,83	128,76
	2005	116,45	148,37	195,39	136,34	162,51	128,12	95,47	97,77					
CITRICOS	2003	102,20	108,28	123,39	161,47	162,62	148,49	121,24	101,49	99,72	104,95	96,82	85,91	109,13
	2004	100,43	113,70	120,22	151,66	161,55	125,99	96,21	99,78	108,46	102,14	83,28	79,31	104,87
	2005	82,09	123,81	155,85	163,64	132,51	108,14	107,85	102,65					
FRUTAS FRESCAS NO CITRICAS	2003	191,45	212,02	168,95	111,07	184,95	160,92	136,78	119,83	119,48	129,08	118,17	111,94	143,55
	2004	134,07	135,58	114,61	127,87	175,61	182,96	139,26	110,06	120,51	129,97	113,02	126,15	139,20
	2005	193,50	184,62	234,91	117,87	169,54	129,96	92,68	89,80					
FRUTAS SECAS	2003	73,87	74,76	74,28	68,67	67,83	111,75	114,17	105,32	140,54	140,19	122,49	117,69	122,63
	2004	117,18	119,34	120,92	122,98	139,71	182,63	186,75	167,25	188,35	203,98	159,84	179,49	175,56
	2005	182,14	194,42	202,67	197,32	195,78	214,63	210,63	191,80					
FRUTAS FRESCAS EN GENERAL	2003	127,80	146,87	146,02	129,47	180,39	159,57	135,35	116,01	112,17	117,00	104,07	93,31	129,83
	2004	110,08	121,84	117,43	136,55	172,74	176,77	135,29	107,92	116,05	116,03	93,37	92,63	125,51
	2005	114,05	146,43	195,13	134,58	161,98	127,59	94,07	92,48					
FRUTAS NO CITRICAS	2003	178,17	198,02	162,66	109,23	182,66	160,59	136,48	118,86	123,69	131,91	119,43	112,81	141,38
	2004	132,16	133,92	115,03	127,66	174,91	182,96	139,88	113,86	134,07	148,83	126,66	134,24	142,96
	2005	192,21	185,62	232,77	121,32	170,06	130,54	94,23	96,57					
VINO Y MOSTO	2003	70,76	69,25	80,13	93,40	78,56	74,23	59,41	68,17	76,07	92,06	66,02	64,72	78,86
	2004	68,89	64,58	63,07	90,41	79,62	76,77	60,86	65,85	44,58	85,88	60,54	56,69	68,32
	2005	63,15	56,08	48,06	76,02	66,77	63,53	51,10	55,04					
ACEITE DE OLIVA	2003	92,88	99,72	101,34	105,14	109,68	112,25	121,16	129,77	137,21	98,49	87,61	90,38	102,13
	2004	101,07	116,97	121,80	134,62	135,95	132,98	129,01	128,32	119,84	98,09	115,99	109,41	116,84
	2005	121,89	132,15	140,23	141,95	143,53	143,70	151,15	168,06					
SEMILLAS	2003	95,12	95,05	95,01	90,76	90,76	90,76	104,39	105,50	99,57	92,51	114,83	118,32	103,86
	2004	117,08	115,50	116,56	96,22	96,22	96,22	110,96	110,88	107,48	94,77	105,36	101,86	109,61
	2005	101,53	101,11	101,40	96,22	96,22	96,22	122,11	120,70					
FLORES Y PLANTAS ORNAMENTALES	2003	152,54	151,23	149,88	144,33	124,83	127,17	132,92	110,28	121,75	163,01	132,09	165,56	140,93
	2004	148,66	146,27	153,73	198,76	184,19	174,38	142,19	143,43	145,77	172,29	169,71	168,32	166,80
	2005	164,35	164,71	151,65	138,02	121,41	125,18	116,17	113,91					

Nota: Los datos del último mes publicado han de considerarse provisionales.

INDICES DE PRECIOS PERCIBIDOS POR LOS AGRICULTORES

INDICES MENSUALES Y ANUALES: AÑO BASE 2000 = 100

PRODUCTOS	AÑO	Enero	Febrero	Marzo	Abril	Mayo	Junio	Julio	Agosto	Septiem.	Octubre	Noviem.	Diciem.	Anual
PRODUCTOS FORESTALES	2003	97,77	99,35	102,46	102,84	106,40	107,53	106,39	99,76	107,55	107,56	107,58	106,51	104,31
	2004	101,11	101,61	100,38	101,77	104,28	100,08	98,36	98,46	97,56	96,59	98,51	98,16	99,74
	2005	95,74	96,21	95,80	96,39	96,32	96,62	95,87	95,15					
MADERA	2003	97,97	99,63	103,23	103,68	102,92	104,29	102,54	102,45	103,59	103,60	103,62	102,33	102,49
	2004	95,67	96,26	94,93	96,50	97,89	97,50	95,42	95,75	94,77	93,58	95,07	94,38	95,64
	2005	91,03	91,59	91,10	91,83	91,72	92,25	91,35	90,48					
MADERAS CONIFERAS	2003	105,41	108,40	113,51	112,10	111,11	113,45	112,04	111,48	113,68	113,72	113,72	111,48	111,67
	2004	102,60	103,24	101,47	103,69	105,05	104,38	103,62	102,58	102,09	100,57	102,89	100,88	102,76
	2005	96,72	98,54	98,32	99,18	98,14	99,22	98,08	96,65					
MADERAS FRONDOSAS	2003	87,44	87,20	88,66	91,76	91,32	91,31	89,09	89,64	89,30	89,27	89,30	89,36	89,47
	2004	85,85	86,39	85,66	86,32	87,74	87,75	83,80	86,09	84,40	83,68	83,99	85,18	85,57
	2005	82,96	81,74	80,88	81,42	82,63	82,39	81,82	81,75					
CORCHO	2003	96,78	98,00	98,74	98,74	123,38	123,38	125,22	86,65	126,87	126,88	126,95	126,95	113,21
	2004	127,70	127,70	126,98	127,45	135,48	112,70	112,70	111,67	111,18	111,31	115,34	116,64	119,74
	2005	118,77	118,77	118,77	118,67	118,77	117,92	117,92	117,92					
PRODUCTOS ANIMALES	2003	97,44	98,05	99,66	97,52	98,49	98,41	105,45	107,93	109,25	103,44	102,34	101,22	101,60
	2004	98,89	100,12	104,22	102,29	102,89	105,17	108,95	105,49	106,64	105,42	105,36	106,59	104,34
	2005	104,30	103,52	106,67	105,85	104,70	105,60	105,37	105,91					
GANADO PARA ABASTO	2003	94,10	95,31	97,62	94,72	96,41	96,48	105,90	109,01	108,89	99,27	96,82	95,05	99,13
	2004	93,21	95,03	100,73	98,67	100,44	103,79	108,99	104,15	105,54	103,67	104,06	105,61	101,99
	2005	103,34	102,66	106,83	106,31	105,23	106,48	106,05	106,36					
VACUNO PARA ABASTO	2003	103,95	105,00	107,29	104,81	104,37	100,37	99,35	98,79	99,91	101,20	100,13	101,53	102,23
	2004	104,48	104,34	101,76	100,64	97,79	95,10	94,14	93,64	94,61	93,36	97,44	99,78	98,09
	2005	99,57	100,32	101,51	102,53	102,70	100,71	99,65	101,71					
OVINO PARA ABASTO	2003	106,07	103,32	94,92	98,84	100,67	98,00	104,88	115,05	122,24	128,28	128,01	126,99	110,61
	2004	116,99	107,31	101,51	98,58	94,90	93,49	109,63	116,62	123,85	133,49	131,84	121,82	112,51
	2005	107,44	92,95	98,71	97,67	93,50	100,90	112,88	120,79					
CAPRINO PARA ABASTO	2003	109,09	99,91	96,71	99,96	103,96	107,90	111,95	118,47	124,09	121,84	126,22	126,53	112,22
	2004	114,80	102,98	96,69	95,23	97,18	99,87	107,60	116,54	116,36	122,29	118,36	122,14	109,17
	2005	110,29	99,75	102,37	102,78	104,21	112,46	117,84	124,82					
PORCINO PARA ABASTO	2003	87,43	93,52	94,30	92,10	90,99	94,98	102,72	101,78	97,04	87,20	85,50	86,26	92,81
	2004	86,57	93,64	102,74	100,81	101,78	113,11	113,80	104,08	103,21	95,03	93,60	99,03	100,62
	2005	100,38	105,09	107,63	101,75	100,62	111,49	109,52	107,92					
AVES PARA ABASTO	2003	88,25	78,83	94,88	82,55	95,58	94,03	126,82	134,69	133,64	89,90	83,86	74,53	98,13
	2004	70,87	73,06	90,36	86,49	106,74	100,05	118,14	107,30	109,43	107,73	111,91	117,08	99,93
	2005	116,08	110,22	121,12	134,34	133,65	106,80	99,61	93,11					
CONEJOS PARA ABASTO	2003	87,92	91,72	102,78	97,46	99,74	91,40	102,30	131,87	156,95	158,01	140,13	112,27	114,38
	2004	96,29	93,11	110,43	112,29	97,29	97,56	99,31	102,14	108,84	135,16	129,24	106,39	107,34
	2005	91,70	95,15	104,99	108,11	110,34	97,53	95,87	105,39					
PRODUCTOS GANADEROS	2003	107,29	106,13	105,71	105,81	104,62	104,10	104,13	104,74	110,31	115,76	118,65	119,40	108,89
	2004	115,65	115,14	114,53	112,97	110,12	109,25	108,81	109,42	109,87	110,56	109,20	109,48	111,25
	2005	107,12	106,07	106,18	104,47	103,15	102,98	103,37	104,57					
LECHE	2003	105,75	104,67	103,52	103,07	101,77	101,63	101,46	100,78	101,73	106,31	108,83	110,75	104,20
	2004	109,75	109,73	109,72	110,06	107,73	107,83	107,25	108,48	109,93	112,31	113,48	113,89	110,01
	2005	113,43	112,44	111,21	110,00	109,20	108,06	107,44	107,67					
HUEVOS	2003	112,06	110,60	112,51	114,33	113,45	111,52	112,09	116,83	137,08	145,33	149,43	146,49	123,48
	2004	134,01	131,93	129,46	121,83	117,33	113,55	113,47	112,12	109,47	104,77	95,39	95,37	114,89
	2005	86,95	85,69	90,06	86,72	84,01	86,96	90,52	94,79					
LANA	2003	116,05	118,08	118,20	117,97	120,45	139,25	149,85	142,26	142,29	142,97	143,05	142,93	132,78
	2004	142,93	142,97	142,63	142,26	141,39	125,90	133,61	133,50	131,65	133,35	136,13	126,17	136,05
	2005	125,53	128,16	128,42	128,72	104,36	100,26	101,24	103,72					
GENERAL DE PRECIOS PERCIBIDOS	2003	101,88	110,27	110,34	111,48	113,13	108,35	97,49	99,07	104,06	105,81	105,19	108,63	105,82
	2004	106,35	107,35	111,76	115,14	121,21	121,34	108,43	93,72	93,24	100,37	104,79	111,31	106,77
	2005	115,24	120,45	126,48	122,72	120,14	106,90	102,88	102,31					

Nota: Los datos del último mes publicado han de considerarse provisionales

INDICES DE PRECIOS PERCIBIDOS POR LOS AGRICULTORES

INDICES ANUALES MOVILES: AÑO BASE 2000 = 100

PRODUCTOS	AÑO	Enero	Febrero	Marzo	Abril	Mayo	Junio	Julio	Agosto	Septiem.	Octubre	Noviem.	Diciem.
PRODUCTOS VEGETALES	2003	99,06	98,84	98,49	98,76	100,25	101,39	102,04	102,73	104,49	106,09	107,44	108,70
	2004	109,16	108,74	108,63	108,78	109,51	110,71	112,10	111,38	109,63	108,47	108,22	108,29
	2005	109,06	110,29	111,83		112,53	112,33	110,56	109,96	111,31			
PRODUCTOS AGRICOLAS	2003	99,07	98,86	98,50	98,78	100,29	101,44	102,07	102,77	104,55	106,08	107,44	108,69
	2004	109,15	108,72	108,61	108,77	109,52	110,76	112,20	111,47	109,70	108,57	108,34	108,42
	2005	109,22	110,49	112,07	112,80	112,62	110,81	110,21	111,59				
CEREALES	2003	100,78	100,14	99,49	99,11	99,02	98,99	99,41	99,77	100,56	101,42	103,02	104,93
	2004	106,41	107,77	109,15	110,05	110,59	110,97	111,36	111,74	111,39	110,26	106,95	104,64
	2005	102,75	101,02	99,40	98,50	97,98	97,77	98,57	99,91				
CEREALES CONSUMO HUMANO	2003	103,06	102,36	101,82	101,47	101,44	101,56	102,44	103,08	103,86	104,64	105,44	106,83
	2004	107,84	108,84	109,69	110,34	110,61	110,81	111,02	111,20	110,61	109,35	105,28	103,18
	2005	101,56	100,09	98,90	98,17	97,88	97,61	98,44	99,53				
CEREALES PIENSO	2003	98,77	98,16	97,45	97,03	96,84	96,72	96,73	96,91	97,61	98,59	100,87	103,23
	2004	105,12	106,83	108,65	109,73	110,54	111,08	111,62	112,20	112,06	111,05	108,40	105,89
	2005	103,75	101,80	99,84	98,75	98,08	97,91	98,67	100,23				
LEGUMINOSAS	2003	98,40	98,36	98,30	98,31	98,27	97,73	95,55	95,32	94,79	93,95	93,24	92,31
	2004	91,88	91,75	91,74	91,74	91,73	91,66	89,75	88,27	88,32	88,97	88,76	88,89
	2005	88,84	88,83	88,82	88,83	88,89	88,72	89,23	91,25				
LEGUMINOSAS CONSUMO HUMANO	2003	96,94	96,73	96,65	96,66	96,64	96,37	93,41	93,25	92,76	91,58	90,85	89,73
	2004	89,24	89,14	89,13	89,12	89,12	88,33	85,91	84,48	84,80	85,92	85,85	86,15
	2005	86,13	86,14	86,13	86,15	86,19	86,05	85,90	86,83				
LEGUMINOSAS PIENSO	2003	102,22	102,64	102,62	102,62	102,55	101,29	101,16	100,75	100,13	100,16	99,51	99,06
	2004	98,80	98,59	98,59	98,59	98,56	100,40	99,80	98,21	97,55	96,97	96,39	96,07
	2005	95,95	95,87	95,85	95,83	95,97	95,73	97,95	102,82				
TUBERCULOS	2003	82,05	80,07	78,09	78,68	79,16	77,13	77,33	80,01	87,60	96,49	103,35	109,92
	2004	113,54	115,74	118,27	121,38	133,95	136,80	140,77	145,00	144,84	137,61	131,99	128,06
	2005	125,67	124,32	123,31	121,66	111,72	106,77	101,59	96,31				
PLANTAS DE ESCARDA	2003	91,58	90,48	89,38	89,71	89,98	88,67	88,52	89,64	94,20	100,90	107,55	112,78
	2004	115,59	116,81	118,21	119,93	126,89	128,64	131,01	133,53	133,44	129,71	126,87	124,96
	2005	123,72	122,98	122,42	121,51	116,00	113,18	110,75	107,03				
CULTIVOS INDUSTRIALES	2003	106,56	106,58	106,59	106,62	106,63	106,47	106,18	104,50	106,20	100,22	101,96	103,20
	2004	103,93	103,90	103,88	103,86	103,86	104,03	104,11	104,53	105,06	106,43	106,78	107,00
	2005	107,09	107,11	107,12	107,12	107,12	107,04	107,45	107,63				
CULTIVOS FORRAJEROS	2003	103,58	103,41	103,15	102,38	101,54	99,92	97,90	96,36	95,60	95,42	95,40	95,32
	2004	95,49	95,73	95,90	96,97	98,26	100,26	101,74	103,09	103,50	103,67	103,59	103,59
	2005	103,33	103,00	102,92	101,87	101,54	102,55	105,20	107,31				
HORTALIZAS	2003	97,49	97,15	95,86	96,54	98,35	99,62	98,96	101,47	104,80	106,91	109,84	112,98
	2004	113,64	111,38	110,76	108,60	108,58	110,39	114,59	111,19	107,31	104,23	104,19	105,15
	2005	108,05	112,30	115,77	120,30	122,52	119,85	119,44	124,67				
FRUTAS FRESCAS Y SECAS EN GENERAL	2003	115,13	115,04	115,16	114,62	118,95	123,07	126,39	127,96	128,92	130,81	130,70	129,36
	2004	128,44	127,27	125,77	126,27	125,69	127,24	127,32	126,90	128,06	129,06	128,58	128,76
	2005	129,12	130,52	134,98	135,00	134,12	129,80	126,28	125,01				
CITRICOS	2003	110,23	108,40	107,66	108,53	108,04	108,32	108,99	109,09	108,91	110,94	110,88	109,13
	2004	108,94	109,41	109,16	108,63	108,57	107,99	107,46	107,37	108,24	107,88	105,78	104,87
	2005	102,88	103,73	106,40	107,07	105,66	105,21	105,46	105,59				
FRUTAS FRESCAS NO CITRICAS	2003	120,87	122,03	122,83	121,36	129,44	136,57	142,01	144,68	145,30	145,90	145,07	143,55
	2004	141,89	139,31	136,66	137,74	136,57	139,65	139,99	138,75	138,87	138,95	138,68	139,20
	2005	140,92	142,57	148,45	147,81	147,04	139,63	133,16	130,59				
FRUTAS SECAS	2003	93,43	92,62	91,86	91,18	90,68	90,76	90,99	91,42	101,83	114,13	120,11	122,63
	2004	124,01	125,49	126,90	128,27	129,84	130,44	131,60	136,44	148,34	165,02	172,02	175,56
	2005	177,63	180,11	182,59	184,47	185,69	185,95	186,34	188,26				
FRUTAS FRESCAS EN GENERAL	2003	116,63	116,60	116,78	116,24	120,91	125,31	128,84	130,49	130,79	131,96	131,44	129,83
	2004	128,75	127,39	125,69	126,13	125,40	127,02	127,02	126,24	126,66	126,56	125,56	125,51
	2005	125,75	127,08	131,68	131,56	130,54	125,90	122,12	120,62				
FRUTAS NO CITRICAS	2003	118,04	118,99	119,62	118,24	125,43	131,83	136,74	139,18	140,81	142,61	142,49	141,38
	2004	140,04	137,88	135,65	136,76	135,87	138,69	139,12	138,51	139,85	141,64	142,13	142,96
	2005	144,72	146,45	151,98	151,60	151,04	144,42	138,66	136,55				
VINO Y MOSTO	2003	76,62	76,63	77,45	78,46	79,06	79,31	79,55	76,24	76,84	78,43	78,79	78,86
	2004	78,81	78,58	77,53	77,31	77,38	77,53	77,51	77,39	70,84	69,18	68,69	68,32
	2005	68,13	67,66	66,78	65,79	65,11	64,65	64,47	63,73				
ACEITE DE OLIVA	2003	91,68	92,07	92,22	92,65	93,53	94,38	95,81	97,20	98,93	100,94	101,25	102,13
	2004	103,10	104,74	106,50	108,52	110,06	111,13	111,59	111,53	110,69	110,65	114,63	116,84
	2005	119,31	120,76	122,34	122,86	123,30	123,84	125,16	126,91				
SEMILLAS	2003	99,54	99,80	100,06	100,06	100,06	100,06	101,02	102,96	102,93	103,09	103,46	103,86
	2004	104,26	104,66	105,06	105,08	105,10	105,12	107,13	109,84	109,96	110,11	109,89	109,61
	2005	109,33	109,05	108,77	108,77	108,77	108,77	112,16	117,11				
FLORES Y PLANTAS ORNAMENTALES	2003	130,27	130,22	130,31	132,68	134,39	134,87	135,17	135,54	136,39	140,64	140,14	140,93
	2004	140,70	140,36	140,72	147,63	154,69	158,57	159,10	160,83	162,40	163,52	166,60	166,80
	2005	167,73	169,01	168,81	161,10	153,64	149,59	148,09	146,55				

Nota: Los datos del último mes publicado han de considerarse provisionales.

INDICES DE PRECIOS PERCIBIDOS POR LOS AGRICULTORES INDICES ANUALES MOVILES: AÑO BASE 2000 = 100

PRODUCTOS	AÑO	Enero	Febrero	Marzo	Abril	Mayo	Junio	Julio	Agosto	Septiem.	Octubre	Noviem.	Diciem.
PRODUCTOS FORESTALES	2003	99,89	99,07	99,01	99,01	99,52	100,25	101,08	101,23	102,00	102,77	103,56	104,31
	2004	104,59	104,78	104,60	104,51	104,34	103,71	103,05	102,94	102,10	101,19	100,44	99,74
	2005	99,29	98,84	98,46	98,01	97,35	97,06	96,85	96,58				
MADERA	2003	99,09	98,35	98,53	98,76	99,08	99,61	100,22	100,66	101,18	101,62	102,09	102,49
	2004	102,29	102,01	101,32	100,72	100,30	99,74	99,15	98,59	97,85	97,02	96,31	95,64
	2005	95,26	94,87	94,55	94,16	93,64	93,21	92,87	92,43				
MADERAS CONIFERAS	2003	102,57	102,71	103,54	104,22	105,02	106,17	106,91	107,80	108,86	109,86	110,83	111,67
	2004	111,44	111,01	110,01	109,31	108,80	108,05	107,35	106,60	105,64	104,54	103,64	102,76
	2005	102,26	101,87	101,61	101,24	100,66	100,23	99,77	99,27				
MADERAS FRONDOSAS	2003	94,17	92,17	91,43	91,04	90,68	90,32	90,74	90,55	90,29	89,95	89,70	89,47
	2004	89,34	89,27	89,02	88,57	88,27	87,97	87,53	87,23	86,83	86,36	85,92	85,57
	2005	85,33	84,94	84,54	84,14	83,71	83,26	83,10	82,74				
CORCHO	2003	103,77	102,57	101,38	100,21	101,65	103,36	105,28	103,99	106,01	108,37	110,73	113,21
	2004	115,79	118,27	120,62	123,01	124,02	123,12	122,09	124,17	122,86	121,56	120,60	119,74
	2005	119,00	118,25	117,57	116,84	115,44	115,88	116,31	116,84				
PRODUCTOS ANIMALES	2003	100,19	100,25	100,13	99,91	99,75	99,51	99,72	100,28	100,88	101,23	101,45	101,60
	2004	101,72	101,89	102,28	102,67	103,04	103,60	103,90	103,69	103,47	103,64	103,89	104,34
	2005	104,79	105,07	105,28	105,57	105,72	105,76	105,45	105,49				
GANADO PARA ABASTO	2003	98,91	99,00	98,85	98,50	98,20	97,80	97,99	98,63	99,20	99,34	99,28	99,13
	2004	99,06	99,03	99,29	99,62	99,96	100,57	100,83	100,42	100,14	100,51	101,11	101,99
	2005	102,84	103,47	103,98	104,62	105,01	105,24	104,99	105,18				
VACUNO PARA ABASTO	2003	103,56	103,33	103,52	103,62	103,48	102,99	102,83	102,55	102,47	102,77	102,48	102,23
	2004	102,27	102,21	101,75	101,41	100,86	100,42	99,98	99,55	99,11	98,46	98,23	98,09
	2005	97,68	97,35	97,32	97,48	97,89	98,36	98,82	99,50				
OVINO PARA ABASTO	2003	113,43	113,45	113,33	113,92	114,00	113,42	112,51	111,67	111,10	111,23	110,95	110,61
	2004	111,52	111,85	112,40	112,38	111,90	111,52	111,92	112,04	112,18	112,62	112,94	112,51
	2005	111,71	110,51	110,28	110,20	110,09	110,70	110,97	111,32				
CAPRINO PARA ABASTO	2003	109,49	109,64	109,91	110,30	110,67	111,10	111,21	111,44	111,93	112,33	112,92	112,22
	2004	112,69	112,95	112,95	112,55	111,99	111,32	110,96	110,80	110,15	110,19	109,53	109,17
	2005	108,79	108,53	109,00	109,63	110,22	111,27	112,12	112,81				
PORCINO PARA ABASTO	2003	95,82	95,93	95,39	94,78	94,00	92,99	92,55	92,80	93,13	93,09	93,01	92,81
	2004	92,75	92,75	93,46	94,19	95,08	96,60	97,52	97,72	98,23	98,88	99,56	100,62
	2005	101,77	102,72	103,13	103,21	103,11	102,98	102,62	102,94				
AVES PARA ABASTO	2003	88,70	89,02	89,17	87,72	87,66	88,78	92,09	96,00	98,40	97,84	98,04	98,13
	2004	96,69	96,20	95,82	96,15	97,09	97,58	96,86	94,58	92,57	94,05	96,39	99,93
	2005	103,70	106,80	109,36	113,35	115,59	116,16	114,61	113,43				
CONEJOS PARA ABASTO	2003	88,08	89,34	90,60	91,34	93,55	95,75	98,01	102,10	107,38	111,72	113,41	114,38
	2004	115,08	115,20	115,83	117,07	116,87	117,38	117,13	114,65	110,64	108,74	107,83	107,34
	2005	106,96	107,12	106,68	106,33	107,41	107,41	107,12	107,39				
PRODUCTOS GANADEROS	2003	103,97	103,92	103,92	104,09	104,33	104,56	104,83	105,15	105,80	106,81	107,85	108,89
	2004	109,58	110,33	111,08	111,66	112,12	112,54	112,95	113,34	113,29	112,86	112,08	111,25
	2005	110,55	109,79	109,09	108,38	107,81	107,28	106,81	106,41				
LECHE	2003	103,72	103,52	103,28	103,18	103,05	102,96	102,94	102,91	102,91	103,23	103,63	104,20
	2004	104,52	104,94	105,48	106,04	106,54	107,04	107,55	108,19	108,86	109,36	109,75	110,01
	2005	110,33	110,56	110,68	110,66	110,79	110,82	110,81	110,75				
HUEVOS	2003	104,65	105,09	105,85	106,85	108,27	109,44	110,63	112,02	114,71	117,90	120,94	123,48
	2004	125,31	127,08	128,50	129,12	129,45	129,61	129,73	129,34	127,03	123,65	119,15	114,89
	2005	110,97	107,12	103,84	100,91	98,14	95,92	94,00	92,56				
LANA	2003	112,74	113,72	114,55	115,00	116,02	118,83	121,80	124,10	126,20	128,46	130,64	132,78
	2004	135,04	137,11	139,14	141,17	142,89	141,80	140,45	139,70	138,83	138,01	137,44	136,05
	2005	134,59	133,35	132,18	131,05	127,97	125,83	123,12	120,64				
GENERAL DE PRECIOS PERCIBIDOS	2003	99,52	99,42	99,16	99,24	100,07	100,66	101,12	101,76	103,06	104,12	105,02	105,82
	2004	106,14	105,95	106,05	106,30	106,89	107,86	108,84	108,32	107,18	106,57	106,54	106,77
	2005	107,29	108,14	109,15	109,68	109,63	108,58	108,10	108,92				

Nota: Los datos del último mes publicado han de considerarse provisionales

PRECIOS PAGADOS POR LOS AGRICULTORES EUROS POR 100 KG. S/IVA

PRODUCTOS	AÑO	Enero	Febrero	Marzo	Abril	Mayo	Junio	Julio	Agosto	Septiem.	Octubre	Noviem.	Diciem.	Anual
ABONOS														
SULFATO AMONICO 21% (100 KG.)	2003	11,73	11,73	11,64	11,71	11,64	12,08	12,00	12,08	12,00	11,97	12,02	12,18	11,90
	2004	12,44	12,53	12,51	12,46	12,54	12,60	12,94	12,93	13,35	13,79	13,88	13,90	12,99
	2005	13,92	13,92	14,24	14,26	14,57	14,22	14,25	14,14					
NITROSULFATO AMONICO 26% (100 KG.)	2003	19,81	19,64	19,26	19,28	19,23	19,09	19,09	19,09	19,18	19,13	19,25	18,65	19,23
	2004	19,36	19,68	19,59	19,42	18,90	19,67	20,44	20,38	20,55	20,89	20,91	20,96	20,06
	2005	20,58	20,65	20,67	20,77	21,05	21,28	21,30	21,26					
NITRATO AMONICO CALCICO 20,5% (100 KG.)	2003	14,96	15,18	14,34	14,37	14,36	14,51	14,51	14,51	14,61	14,56	15,19	15,26	14,70
	2004	15,80	14,54	14,38	14,59	14,56	14,20	14,05	14,07	14,17	14,33	14,53	14,59	14,48
	2005	14,35	14,35	14,47	14,01	14,17	14,17	14,66	14,53					
NITRATO AMONICO CALCICO 26% (100 KG.)	2003	16,21	15,99	16,24	16,28	16,36	16,55	16,67	16,61	16,62	16,61	16,85	16,94	16,49
	2004	17,63	17,46	17,48	17,49	17,38	17,41	17,46	17,47	17,57	17,74	18,29	18,24	17,64
	2005	19,00	19,15	19,12	18,93	18,89	18,99	19,18	19,28					
NITRATO AMONICO 33,5 (100 KG.)	2003	18,19	17,90	18,61	18,72	18,69	18,69	18,96	18,89	18,77	19,01	19,01	19,16	18,72
	2004	19,43	19,38	19,47	19,53	19,56	19,52	19,68	19,62	19,67	20,47	20,72	20,73	19,82
	2005	21,04	21,19	21,76	22,23	22,39	23,02	22,98	22,88					
UREA 46% (100 KG.)	2003	18,55	19,09	19,30	19,58	19,52	19,45	19,55	19,45	19,52	20,11	20,14	20,41	19,56
	2004	20,72	20,64	20,72	20,77	20,39	20,60	21,10	21,12	22,00	23,39	23,71	24,77	21,66
	2005	24,15	23,94	24,22	24,70	24,77	24,84	24,85	24,86					
SUPERFOSFATO DE CAL 18% (GRANO) (100 KG)	2003	14,35	14,27	14,13	13,96	13,95	14,08	13,83	13,76	13,91	13,92	14,15	14,16	14,04
	2004	13,83	13,67	14,01	13,78	13,96	13,97	13,70	13,66	13,55	14,21	14,99	14,86	14,02
	2005	14,95	14,72	15,16	15,12	15,41	15,56	15,47	15,51					
SULFATO POTASICO 50% (100 KG.)	2003	30,78	30,71	30,48	30,48	30,46	30,71	30,62	30,74	30,76	30,78	30,73	30,78	30,67
	2004	31,41	31,55	31,43	31,56	31,45	31,56	31,78	31,55	31,79	32,48	31,97	31,91	31,70
	2005	31,86	32,26	34,63	34,76	35,18	35,75	35,79	35,67					
DAP (FOSFATO DIAMONICO) (100 KG.)	2003	22,31	22,25	22,93	22,94	22,85	22,78	23,94	23,80	23,23	23,46	22,35	23,43	23,02
	2004	23,64	23,67	22,96	23,11	22,91	22,94	23,51	23,33	24,47	25,03	24,88	25,92	23,86
	2005	25,18	25,34	25,27	25,19	25,21	25,52	25,60	25,75					
COMPLEJO 0-14-7 (100 KG.)	2003	14,34	14,32	14,42	14,42	14,43	14,43	14,40	14,38	14,32	14,00	14,22	14,34	14,34
	2004	14,40	15,29	15,05	14,92	14,86	14,86	14,89	15,00	14,68	14,93	15,12	15,29	14,94
	2005	16,13	16,15	16,22	16,85	16,75	15,96	15,81	15,77					
COMPLEJO 4-12-8 (100 KG.)	2003	14,54	14,50	14,56	14,48	14,37	14,37	14,37	14,26	14,39	14,28	14,24	14,24	14,38
	2004	14,24	14,25	14,20	14,26	14,27	14,35	14,49	14,58	14,99	14,83	15,06	15,22	14,56
	2005	15,23	14,85	14,75	15,05	15,14	15,22	15,71	15,79					
COMPLEJO 8-8-8- (100 KG.)	2003	15,66	15,68	15,85	15,68	15,79	15,90	15,89	15,89	15,90	16,09	16,03	16,11	15,87
	2004	16,41	16,48	16,49	16,50	16,50	16,51	17,14	17,62	17,37	17,24	17,51	17,72	16,96
	2005	16,93	16,43	16,04	16,00	15,85	15,65	15,85	15,37					
COMPLEJO 8-15-15 (100 KG.)	2003	16,89	16,92	17,02	16,98	16,85	16,86	16,95	16,97	16,82	16,81	16,72	16,63	16,87
	2004	16,49	16,42	16,44	16,43	16,43	16,43	16,63	16,65	17,09	17,58	17,68	17,67	16,83
	2005	18,06	17,70	17,77	18,10	18,14	18,49	18,70	18,80					
COMPLEJO 8-24-16 (100 KG.)	2003	19,78	19,85	19,95	19,83	19,75	19,81	19,80	19,84	19,96	19,74	19,75	19,54	19,80
	2004	19,56	19,61	19,57	19,64	19,70	19,70	19,66	19,74	20,31	20,70	20,90	20,93	20,00
	2005	20,84	20,68	20,61	20,69	20,81	20,76	20,90	20,96					
COMPLEJO 12-12-24 (100 KG.)	2003	20,26	20,11	19,97	19,89	19,79	19,75	19,87	19,67	19,81	19,76	19,80	19,83	19,88
	2004	20,04	20,22	20,07	20,00	20,08	20,55	20,56	20,60	20,83	20,98	20,98	21,11	20,50
	2005	20,65	20,60	20,76	20,74	21,18	21,05	21,34	21,60					
COMPLEJO 12-24-8 (100 KG.)	2003	20,47	19,56	19,62	19,63	19,58	19,43	19,42	19,32	19,26	19,32	19,27	19,34	19,52
	2004	19,38	19,85	19,89	19,88	20,08	20,24	20,30	20,35	20,52	21,29	21,19	21,20	20,35
	2005	21,33	21,30	21,08	20,99	20,94	20,95	21,00	21,03					
COMPLEJO 15-15-15 (100 KG.)	2003	19,64	19,70	19,89	19,88	19,87	20,06	19,83	20,07	19,92	20,09	20,06	19,98	19,92
	2004	19,97	19,63	19,96	19,93	20,09	20,24	20,26	20,52	20,42	21,10	21,42	21,48	20,42
	2005	21,16	21,34	21,69	21,77	21,72	21,73	21,86	21,94					

Nota 2: Los datos del último mes publicado han de considerarse provisionales.

**PRECIOS PAGADOS POR LOS AGRICULTORES
EUROS POR 100 KG. S/IVA**

PRODUCTOS	AÑO	Enero	Febrero	Marzo	Abril	Mayo	Junio	Julio	Agosto	Septiem.	Octubre	Noviem.	Diciem.	Anual
PIENSOS SIMPLES														
TRIGO (PIENSO) (100 KG.)	2003	14,93	14,92	14,82	15,01	15,05	15,02	15,14	15,06	15,96	16,49	17,26	17,58	15,60
	2004	18,02	18,36	18,27	18,26	18,46	17,31	16,06	15,52	15,35	15,22	15,16	15,37	16,78
	2005	14,89	15,03	15,05	15,07	15,02	15,36	15,38	15,19					
CEBADA (PIENSO) (100 KG.)	2003	13,31	13,31	13,22	13,23	13,22	12,83	12,90	12,93	13,59	14,29	15,26	15,57	13,64
	2004	16,08	16,41	16,39	16,49	16,38	14,90	13,73	13,88	13,73	13,64	13,60	13,68	14,91
	2005	13,37	13,38	13,61	13,78	13,84	14,22	14,40	14,40					
AVENA (PIENSO) (100 KG.)	2003	15,38	15,57	15,43	15,41	15,22	15,33	15,51	15,63	15,54	15,87	16,05	16,21	15,60
	2004	16,63	16,77	16,70	16,75	16,74	16,18	15,13	14,72	14,62	15,00	15,17	15,25	15,81
	2005	15,59	15,67	15,51	16,08	16,00	16,12	16,50	16,51					
MAIZ (PIENSO) (100 KG.)	2003	14,94	15,04	14,73	14,83	14,99	14,85	14,98	15,24	15,55	16,19	16,82	17,34	15,46
	2004	17,95	18,10	17,93	17,98	18,32	18,18	17,89	17,61	16,66	15,45	15,30	15,08	17,20
	2005	15,13	14,97	15,02	15,08	15,09	15,44	15,67	15,72					
PAJA CEREALES (100 KG.)	2003	9,31	9,36	9,34	9,79	9,90	9,50	8,62	8,17	8,32	8,36	7,78	8,29	8,90
	2004	7,53	7,63	8,56	7,92	7,96	7,51	7,19	6,88	7,18	7,30	7,33	7,45	7,54
	2005	7,26	7,48	7,52	7,91	8,05	8,18	8,58	8,99					
TORTA DE GIRASOL (100 KG.)	2003	14,26	14,28	14,30	14,17	14,01	13,67	13,44	12,98	13,32	14,34	14,97	15,18	14,08
	2004	14,83	15,02	15,93	16,32	16,49	16,04	15,59	14,88	14,26	14,11	14,07	14,26	15,15
	2005	14,19	14,07	13,98	14,15	14,01	13,88	13,88	13,89					
PULPA DE REMOLACHA (100 KG.)	2003	17,33	17,47	17,59	17,47	17,48	17,36	17,23	17,22	17,22	17,23	17,81	17,86	17,44
	2004	17,46	17,56	17,64	17,80	17,90	17,87	17,91	18,09	17,87	17,83	17,70	17,62	17,77
	2005	17,48	17,57	17,57	17,68	17,83	17,66	17,70	17,59					
ALFALFA DESHIDRATADA (100 KG.)	2003	16,27	16,26	16,19	15,92	15,27	15,16	14,87	14,95	15,03	15,49	15,68	15,82	15,58
	2004	16,85	17,09	17,10	16,91	16,66	16,42	16,12	16,08	16,35	16,42	16,41	16,50	16,58
	2005	16,61	16,99	17,09	17,20	17,10	17,36	17,77	17,81					
PIENSOS COMPUESTOS														
VACUNO														
LACTORREPLAZANTES 20% PROTEINA (100 KG.)	2003	138,74	142,84	131,35	132,21	133,10	134,21	133,33	133,96	133,83	134,08	136,14	137,33	135,09
	2004	137,16	138,66	136,68	136,02	137,46	138,08	138,48	138,54	137,66	140,24	141,16	141,41	138,46
	2005	140,60	143,44	141,37	143,25	146,32	146,62	147,06	146,80					
TERNEROS CRIA (100 KG.)	2003	23,23	23,01	22,96	23,13	23,20	22,78	22,61	22,77	23,18	23,00	23,82	23,72	23,12
	2004	23,89	24,30	24,50	24,51	25,46	25,07	25,34	24,10	23,69	23,27	23,03	22,77	24,16
	2005	23,63	23,31	23,19	23,45	23,31	23,67	23,82	23,85					
TERNEROS RECRÍA Y CEBO (100 KG.)	2003	20,25	20,18	20,17	20,09	20,08	19,87	19,82	19,88	19,94	20,49	20,88	21,17	20,24
	2004	21,29	21,66	21,65	21,94	22,22	22,03	21,82	21,12	20,82	19,85	19,91	19,71	21,17
	2005	22,34	22,22	22,47	22,01	21,65	22,50	22,32	22,61					
CONCENTRADO VACUNO DE LECHE (100 KG.)	2003	23,54	23,28	23,42	23,37	23,44	23,34	23,30	23,28	23,24	23,53	23,74	23,90	23,45
	2004	23,07	23,23	23,19	23,57	23,51	23,47	23,16	22,99	22,48	22,21	22,01	21,79	22,89
	2005	21,66	21,52	21,50	21,57	21,44	22,00	22,08	22,23					
CONCENTRADO VACUNO DE CARNE (100 KG.)	2003	23,12	23,08	23,19	22,98	22,94	22,27	22,27	22,10	22,10	22,20	22,71	22,91	22,66
	2004	23,10	23,29	23,62	23,63	23,68	23,16	22,37	22,33	22,34	21,52	21,46	21,20	22,64
	2005	21,21	21,26	21,34	21,15	21,19	21,43	21,68	22,21					
OVINO Y CAPRINO														
CORDEROS Y CHIVOS CRIA (100 KG.)	2003	26,30	26,02	26,28	26,23	26,24	26,27	26,05	24,93	25,17	25,88	26,53	26,72	26,05
	2004	27,16	27,24	27,07	27,34	27,66	27,43	26,87	26,27	24,65	24,36	24,13	24,13	26,19
	2005	24,52	24,32	24,41	24,59	24,84	25,12	25,47	25,32					
CORDEROS Y CHIVOS RECRÍA. ENGORDE (100 KG.)	2003	22,80	22,85	22,80	22,68	22,63	22,52	22,34	22,44	22,60	22,68	23,08	23,04	22,71
	2004	23,47	23,77	24,05	23,92	24,33	24,36	24,03	23,56	23,09	22,12	21,68	21,69	23,34
	2005	21,70	21,60	21,86	21,90	22,00	22,20	22,41	22,47					
OVEJAS Y CABRAS LACTANTES (100 KG.)	2003	21,05	21,13	21,13	20,78	20,65	20,72	20,55	20,76	20,33	20,61	21,73	21,58	20,92
	2004	21,94	21,99	22,29	22,28	22,82	21,99	21,35	20,80	20,47	20,33	19,89	19,61	21,31
	2005	20,45	20,15	20,26	20,87	20,62	20,56	20,77	20,81					
PORCINO														
LECHONES (100 KG.)	2003	37,61	37,08	37,06	36,27	36,68	36,99	36,94	37,05	37,37	37,03	37,97	38,01	37,17
	2004	38,03	38,47	39,57	39,60	38,68	37,41	36,99	35,38	35,61	35,45	34,24	34,84	37,02
	2005	35,25	33,90	33,92	34,11	34,33	34,51	35,50	35,49					
CERDOS CRECIMIENTO Y CEBO (100 KG.)	2003	21,36	21,32	21,21	21,13	21,05	21,11	21,32	21,37	21,33	22,02	22,32	22,57	21,51
	2004	23,49	23,54	23,90	24,19	23,68	23,67	23,45	22,82	22,22	21,54	21,51	21,34	22,95
	2005	21,31	21,60	21,95	21,60	21,71	21,65	21,79	21,91					
CERDOS GESTACION Y LACTACION (100 KG.)	2003	20,93	20,90	20,77	20,51	20,51	20,50	20,42	20,69	20,66	21,11	21,66	21,88	20,88
	2004	22,62	22,73	23,05	23,36	22,39	22,14	21,47	21,28	20,73	20,10	20,00	20,00	21,66
	2005	20,17	19,85	19,91	19,92	19,88	19,91	20,23	20,41					
CONEJOS														
CONEJOS (100 KG.)	2003	20,88	20,49	20,54	20,54	20,53	20,53	20,42	20,39	20,46	20,68	21,02	21,28	20,65
	2004	21,90	22,05	22,15	22,19	22,12	22,01	21,41	21,24	20,79	20,90	20,49	20,44	21,47
	2005	20,55	20,70	20,81	20,85	20,83	20,98	20,86	21,03					
AVES														
POLLITAS CRIA-RECRÍA (100 KG.)	2003	25,83	25,90	25,85	25,77	25,90	25,97	25,94	26,10	26,48	26,37	26,59	26,68	26,12
	2004	27,77	27,50	27,74	28,04	28,09	28,16	27,60	27,06	27,02	26,86	26,77	26,75	27,45
	2005	26,01	26,17	25,86	26,13	26,01	26,10	26,08	26,09					
GALLINAS PONEDORAS (100 KG.)	2003	26,39	26,39	26,53	26,38	26,33	26,22	26,33	26,38	26,49	26,48	26,64	26,71	26,44
	2004	27,52	27,71	27,90	27,97	27,98	28,00	27,79	27,68	27,75	27,22	27,00	27,16	27,64
	2005	24,96	24,74	24,73	25,11	24,79	24,82	24,92	24,96					
POLLOS CARNE (100 KG.)	2003	26,73	26,37	26,25	26,43	26,28	26,41	26,62	26,47	26,48	26,77	27,28	27,36	26,62
	2004	27,78	28,30	28,29	28,57	28,49	27,59	27,28	27,57	27,12	26,29	25,84	25,42	27,38
	2005	25,12	25,49	25,47	25,82	26,04	25,54	25,95	25,57					

Nota: Los datos del último mes publicado han de considerarse provisionales

INDICES DE PRECIOS PAGADOS POR LOS AGRICULTORES INDICES MENSUALES Y ANUALES: AÑO BASE 2000 = 100

PRODUCTOS	AÑO	Enero	Febrero	Marzo	Abril	Mayo	Junio	Julio	Agosto	Septiem.	Octubre	Noviem.	Diciem.	Anual
BIENES Y SERVICIOS DE USO														
CORRIENTE (INPUT I)	2003	103,60	104,23	104,39	103,66	103,24	103,01	103,36	103,61	103,62	104,49	105,60	106,08	104,08
	2004	107,44	107,92	109,27	110,00	109,70	109,35	108,48	108,05	107,95	107,76	107,41	106,62	108,33
	2005	106,70	107,03	108,08	108,72	108,50	109,50	110,67	111,22					
SEMILLAS Y PLANTONES	2003	98,93	99,12	99,91	99,91	99,67	99,67	99,68	99,69	100,07	101,22	104,60	104,60	100,59
	2004	104,58	105,12	105,67	105,69	105,66	105,69	105,68	105,68	105,76	107,95	108,54	108,53	106,21
	2005	108,43	108,38	108,12	108,12	108,12	108,12	108,12	108,12					
- SEMILLAS	2003	118,36	118,70	120,10	120,10	119,68	119,68	119,69	119,72	120,39	120,34	124,49	124,49	120,48
	2004	124,46	125,41	126,40	126,42	126,37	126,42	126,41	126,41	126,51	123,96	124,41	124,39	125,63
	2005	124,21	124,12	123,67	123,67	123,67	123,67	123,67	123,67					
- PLANTONES	2003	73,88	73,88	73,88	73,88	73,88	73,88	73,88	73,88	73,88	76,58	78,97	78,97	74,96
	2004	78,97	78,97	78,97	78,97	78,97	78,97	78,97	78,97	79,02	87,32	88,09	88,09	81,18
	2005	88,09	88,09	88,09	88,09	88,09	88,09	88,09	88,09					
FERTILIZANTES	2003	104,77	105,01	105,77	105,87	105,65	106,41	107,03	106,93	106,48	107,11	107,08	107,36	106,30
	2004	109,53	109,17	109,40	109,55	109,33	109,73	110,60	111,00	112,42	115,72	117,08	117,98	111,80
	2005	118,66	118,70	119,78	120,33	120,61	121,39	122,04	122,29					
- SIMPLES	2003	109,03	109,29	110,47	110,88	110,84	111,85	112,59	112,02	112,30	113,14	113,90	114,68	111,77
	2004	117,50	117,10	117,34	117,52	116,67	117,50	118,59	118,89	120,50	124,96	126,97	128,18	120,15
	2005	129,05	129,38	130,99	131,67	132,04	132,72	133,54	133,56					
+ NITROGENADOS	2003	109,47	109,83	111,15	111,87	111,81	112,71	113,64	112,99	113,18	114,22	114,99	115,94	112,68
	2004	119,21	118,64	118,87	119,13	117,85	118,71	120,16	120,37	122,54	127,30	129,70	130,98	121,96
	2005	132,04	132,24	133,49	134,22	134,76	135,44	136,02	136,08					
+ FOSFATADOS	2003	110,51	110,99	111,88	109,10	109,08	111,60	110,93	110,56	112,09	111,54	111,56	111,22	110,93
	2004	112,89	113,50	114,52	113,74	116,04	118,96	116,01	115,66	114,44	116,80	119,70	117,82	115,87
	2005	118,29	117,06	119,75	120,34	120,35	122,49	123,16	122,64					
+ POTASICOS	2003	103,55	102,72	102,64	102,20	102,22	103,31	103,22	103,23	103,59	103,35	104,56	104,45	103,28
	2004	103,49	104,15	103,84	103,92	105,23	104,38	104,70	106,27	104,17	107,10	104,55	107,26	104,90
	2005	106,43	109,20	113,66	113,85	112,78	112,51	115,79	115,70					
- COMPUESTOS	2003	103,49	103,75	104,27	104,12	103,70	104,37	104,99	105,31	104,12	104,66	103,91	103,79	104,21
	2004	103,99	103,59	103,86	104,01	104,32	104,40	105,23	105,78	107,30	110,18	111,18	111,97	106,32
	2005	112,10	111,90	112,69	113,23	113,47	114,48	115,10	115,61					
- ENMIENDAS	2003	90,91	90,91	90,91	90,91	90,91	90,91	90,91	90,91	90,91	90,91	90,91	90,91	90,91
	2004	100,70	100,70	100,70	100,70	100,70	100,70	100,70	100,70	100,70	100,70	100,70	100,70	100,70
	2005	103,50	103,50	103,50	103,50	103,50	103,50	103,50	103,50					
ALIMENTOS DE GANADO	2003	102,87	102,64	102,14	101,72	101,44	101,06	100,75	100,77	101,00	102,88	104,59	105,51	102,28
	2004	107,08	108,23	110,18	110,91	109,67	108,66	106,11	104,21	102,95	100,66	99,97	99,38	105,67
	2005	99,14	99,30	99,95	100,07	100,01	100,73	101,59	101,90					
- PIENSOS SIMPLES	2003	97,75	98,58	97,46	97,48	96,69	95,07	92,26	91,78	92,80	96,20	98,96	100,67	96,31
	2004	101,98	104,21	108,65	108,39	107,93	106,10	99,97	96,50	95,24	94,40	93,93	93,59	100,92
	2005	92,85	93,46	94,19	95,59	95,56	97,07	98,39	98,62					
- PIENSOS COMPUESTOS	2003	104,26	103,74	103,41	102,87	102,73	102,69	103,06	103,21	103,24	104,70	106,12	106,83	103,91
	2004	108,47	109,33	110,59	111,60	110,14	109,35	107,78	106,31	105,05	102,36	101,61	100,96	106,97
	2005	100,86	100,89	101,52	101,29	101,23	101,73	102,46	102,80					
+ PARA BOVINO	2003	104,64	104,44	104,70	103,56	103,52	102,52	102,20	102,40	102,00	103,35	104,66	105,13	103,58
	2004	103,64	104,88	105,35	106,63	106,43	106,29	104,85	104,10	103,45	101,03	100,80	99,75	103,93
	2005	100,26	99,96	100,48	99,43	98,55	101,49	101,28	102,42					
+ PARA OVINO Y CAPRINO	2003	102,69	102,77	102,37	101,95	101,57	101,93	101,44	101,57	100,70	101,68	103,41	103,49	102,12
	2004	105,05	105,62	107,22	106,91	107,37	105,90	104,33	103,34	101,44	97,84	96,86	96,26	103,19
	2005	96,23	95,46	96,28	97,27	97,41	98,03	99,07	99,14					
+ PARA PORCINO	2003	104,32	103,89	103,21	102,43	102,42	102,84	103,74	104,08	104,13	106,37	107,98	108,95	104,55
	2004	112,28	112,59	114,73	115,82	112,75	111,83	110,34	107,38	105,29	102,30	101,82	101,60	109,07
	2005	101,80	101,79	102,95	101,98	102,43	102,35	103,56	104,09					
+ PARA CONEJOS	2003	103,58	101,52	101,81	101,62	101,72	101,81	101,27	100,88	101,62	103,24	104,22	105,15	102,35
	2004	107,79	108,63	109,17	109,56	109,26	109,46	105,93	105,15	103,53	103,73	102,11	102,11	106,37
	2005	100,74	101,47	102,01	102,21	102,11	102,84	102,25	103,09					
+ PARA AVES	2003	104,18	103,36	102,91	103,23	102,79	102,87	103,38	103,28	103,72	104,14	105,44	106,02	103,78
	2004	107,94	109,30	110,06	110,98	110,30	109,05	107,52	107,44	107,06	104,26	102,75	101,73	107,38
	2005	100,77	101,23	101,10	102,54	102,45	101,45	102,49	101,75					

Nota: Los datos del último mes publicado han de considerarse provisionales.

INDICES DE PRECIOS PAGADOS POR LOS AGRICULTORES INDICES MENSUALES Y ANUALES: AÑO BASE 2000 = 100

PRODUCTOS	AÑO	Enero	Febrero	Marzo	Abril	Mayo	Junio	Julio	Agosto	Septiem.	Octubre	Noviem.	Diciem.	Anual
PROTECCION FITOPATOLOGICA	2003	105,66	106,01	105,86	105,74	105,83	105,88	105,81	105,89	106,48	106,53	106,46	106,72	106,07
	2004	106,62	106,61	107,22	107,38	107,74	106,80	106,87	107,00	106,81	106,70	104,63	103,33	106,47
	2005	105,52	105,58	106,93	106,00	106,44	106,50	106,62	106,82					
TRATAMIENTOS ZOOSANITARIOS	2003	101,20	105,51	105,54	105,61	105,65	101,30	101,31	101,32	101,32	101,33	101,71	102,01	102,82
	2004	102,52	102,93	103,24	103,54	103,97	104,38	104,70	104,90	105,32	105,63	105,85	106,33	104,44
	2005	106,52	106,73	106,95	107,45	107,77	107,98	108,31	108,57					
CONS. Y REP. MAQUINARIA	2003	110,33	114,03	112,59	114,21	116,86	119,52	121,55	123,00	124,72	124,16	124,32	125,45	119,23
	2004	128,22	129,63	131,10	132,02	130,69	130,79	130,79	130,76	131,46	131,26	131,73	126,89	130,45
	2005	126,05	125,79	127,57	126,42	126,39	126,70	129,05	129,44					
CONS. Y REP. EDIFICIOS	2003	112,08	111,46	111,33	111,40	111,46	111,53	111,65	111,96	111,96	113,00	113,00	113,00	111,98
	2004	113,36	113,39	113,32	114,42	114,42	114,42	115,91	116,34	116,77	117,33	118,50	118,76	115,58
	2005	119,06	119,06	119,06	120,90	120,90	120,90	121,55	121,55					
ENERGIA Y LUBRICANTES	2003	99,51	102,88	105,93	98,73	95,21	93,81	96,66	97,38	95,70	95,85	96,32	95,77	97,81
	2004	97,86	96,29	98,80	100,78	103,10	103,78	104,82	107,62	111,32	115,47	114,00	110,98	105,42
	2005	110,22	112,23	116,51	121,59	118,17	123,54	127,87	131,83					
- CARBURANTES	2003	98,74	103,63	107,88	97,43	92,34	90,22	94,37	95,43	92,99	93,11	93,80	93,01	96,07
	2004	95,48	93,26	96,94	99,63	102,99	104,22	105,73	109,78	115,11	121,29	118,94	114,55	106,50
	2005	112,84	115,63	121,83	129,22	124,15	131,81	138,01	143,74					
- ELECTRICIDAD	2003	100,38	100,38	100,38	100,38	100,38	100,38	100,38	100,38	100,38	100,38	100,38	100,38	100,38
	2004	101,79	101,79	101,79	101,79	101,79	101,79	101,79	101,79	101,79	101,15	101,79	101,79	101,79
	2005	103,59	103,59	103,59	103,59	103,59	103,59	103,59	103,59					
- LUBRICANTES	2003	104,16	104,29	106,02	105,94	105,62	106,53	106,40	106,23	106,23	107,31	107,14	107,14	106,09
	2004	107,73	107,18	106,87	108,72	108,85	106,48	106,50	106,73	107,22	107,95	107,84	107,84	107,49
	2005	107,52	108,80	108,98	108,98	109,90	111,46	112,33	112,68					
MATERIAL Y PEQUEÑO UTILLAJE	2003	101,96	102,27	102,65	104,08	104,03	104,02	104,19	103,64	103,45	103,19	103,18	102,83	103,29
	2004	104,57	104,20	104,17	104,43	105,39	105,65	105,85	105,68	105,53	105,99	106,41	106,70	105,39
	2005	107,85	108,32	108,65	109,47	110,03	110,67	110,91	111,02					
GASTOS GENERALES	2003	107,12	107,52	108,28	107,83	106,88	107,02	107,79	108,93	108,34	107,16	107,75	107,88	107,71
	2004	108,56	108,69	109,43	110,50	111,42	111,77	112,31	113,65	113,27	113,36	113,32	112,80	111,59
	2005	113,35	114,11	115,19	116,52	116,73	117,63	119,55	119,55					
BIENES DE INVERSION (INPUT II)	2003	110,21	110,25	110,29	111,12	111,22	111,30	110,63	110,52	110,57	110,91	110,68	110,75	110,70
	2004	111,80	111,89	111,86	111,56	112,18	112,60	114,40	114,38	114,65	116,87	117,34	117,52	113,92
	2005	119,45	119,50	119,50	117,80	117,92	118,06	118,75	118,78					
MAQUINARIA Y OTROS BIENES DE EQUIPO	2003	110,04	110,67	110,78	112,01	112,15	112,25	111,64	111,47	111,56	111,68	111,76	111,89	111,49
	2004	114,85	114,94	115,03	113,74	113,91	113,97	114,18	114,14	114,22	118,12	118,22	118,23	115,30
	2005	121,48	121,57	121,57	117,48	117,71	117,98	117,72	117,77					
OBRAS DE INVERSION	2003	110,41	109,77	109,73	110,07	110,14	110,20	109,45	109,41	109,41	110,01	109,41	109,41	109,78
	2004	108,22	108,32	108,15	109,00	110,15	111,00	114,66	114,66	115,15	115,40	116,30	116,68	112,31
	2005	117,07	117,07	117,07	118,17	118,17	118,17	119,95	119,95					

Nota: Los datos del último mes publicado han de considerarse provisionales.

SALARIOS MEDIOS NACIONALES (EUROS POR DIA)

PRODUCTOS	AÑO	Enero	Febrero	Marzo	Abril	Mayo	Junio	Julio	Agosto	Septiem.	Octubre	Noviem.	Diciem.	Anual
ENCARGADOS Y CAPATAZES	2003	32,11	32,10	32,14	32,08	32,08	32,34	32,30	31,68	32,32	32,62	32,50	32,77	32,25
	2004	33,10	33,16	34,10	35,48	36,10	34,86	35,09	35,28	35,21	36,05	37,03	35,31	35,06
	2005	35,98	36,16	35,30	36,16	35,79	35,92	35,97	36,00					
TRACTORISTAS Y MAQUINISTAS	2003	31,38	31,39	31,09	31,32	31,27	31,74	32,29	31,75	32,05	31,79	31,71	31,87	31,64
	2004	31,87	32,11	31,95	32,97	33,47	32,04	31,85	32,40	32,54	31,66	31,94	31,96	32,23
	2005	32,84	32,90	32,72	33,26	33,01	33,15	33,24	33,24					
PASTORES	2003	30,28	30,39	30,11	30,11	30,16	30,15	30,61	30,64	30,69	30,69	30,63	30,67	30,43
	2004	30,96	30,94	31,06	31,55	31,84	31,20	31,54	31,01	31,25	31,27	31,34	31,36	31,28
	2005	31,93	31,92	31,89	32,64	32,15	32,27	32,53	32,45					
VAQUEROS O PORQUEROS	2003	28,52	28,65	28,57	28,58	28,63	28,76	28,74	28,84	28,90	28,82	28,92	28,99	28,74
	2004	29,35	29,52	29,43	30,07	30,65	29,85	29,47	30,13	30,03	29,74	29,89	29,84	29,83
	2005	30,87	30,87	30,74	31,30	30,98	30,80	31,01	31,04					
HORTELANOS	2003	29,00	28,79	28,58	28,07	28,83	28,82	28,84	28,92	28,21	28,17	28,19	28,21	28,55
	2004	28,90	29,02	29,21	29,45	31,20	30,99	30,82	30,96	31,01	30,88	31,33	31,96	30,48
	2005	34,89	34,92	34,72	35,10	34,97	34,97	35,02	35,20					
GUARDAS O CASEROS	2003	28,42	28,79	28,78	28,88	28,91	28,93	28,89	28,93	29,09	28,69	28,64	29,04	28,83
	2004	29,31	30,16	30,24	31,02	31,12	30,49	30,30	30,48	30,56	30,99	31,45	31,46	30,63
	2005	33,30	33,33	32,37	33,53	33,19	33,43	33,44	33,45					
PEON FIJO	2003	30,59	30,67	30,62	30,91	30,96	30,95	31,65	30,68	31,41	31,35	31,81	31,13	31,06
	2004	31,83	31,84	31,95	32,47	32,20	31,72	31,86	31,71	32,14	31,71	32,04	31,84	31,94
	2005	32,34	32,11	31,54	31,82	31,49	31,66	31,63	31,52					
PREPARACION DEL TERRENO	2003	37,17	35,10	34,54	33,76	34,87	39,05	37,05	35,69	37,10	39,17	39,49	40,12	37,95
	2004	38,24	36,20	35,90	35,52	36,32	40,71	37,46	37,13	38,60	41,29	41,26	41,69	39,58
	2005	40,09	38,02	37,17	37,86	37,92	44,38	40,18	38,17					
SIEMBRA Y ABONADO	2003	40,30	40,92	39,37	35,98	37,32	34,98	35,54	35,22	42,79	37,96	37,19	38,13	38,42
	2004	40,49	40,95	40,29	35,56	37,61	37,11	36,02	35,59	45,97	40,24	38,09	40,86	39,42
	2005	44,30	44,72	41,96	38,57	40,09	41,97	38,39	41,05					
LABORES COMPLEMENTARIAS	2003	36,00	38,04	36,92	34,75	34,54	33,93	33,65	36,27	36,68	41,15	41,40	41,66	35,41
	2004	36,05	38,47	39,05	34,93	36,49	35,87	36,51	39,07	39,24	42,67	43,30	43,75	37,05
	2005	47,11	43,04	41,35	37,14	37,45	37,67	38,60	40,61					
RIEGOS	2003	32,03	37,29	36,82	36,45	39,51	38,97	38,89	38,51	37,57	37,40	41,41	32,03	38,24
	2004	32,03	37,29	37,30	37,09	40,74	39,56	39,24	38,58	38,06	37,71	38,44	36,28	38,65
	2005	37,73	41,94	40,54	40,17	42,51	41,15	40,61	40,58					
TRATAMIENTOS PLAGAS	2003	41,28	48,63	51,00	48,08	44,15	35,83	35,59	35,12	33,60	33,60	-	-	46,11
	2004	41,28	49,15	51,85	49,45	46,37	35,15	35,82	35,52	33,99	34,00	-	-	47,22
	2005	44,54	48,63	52,99	51,51	46,43	36,65	37,45	35,96			-	-	
RECOL. PRODUCTOS HERBACEOS	2003	34,23	33,07	34,20	32,61	32,62	36,87	40,11	38,13	37,88	36,50	36,98	38,39	37,34
	2004	36,11	33,29	35,07	32,90	32,56	36,64	39,98	38,95	39,21	35,24	34,89	39,32	37,35
	2005	37,08	35,11	35,83	33,33	33,31	38,17	39,08	41,67					
RECOL. FRUTALES Y AGRIOS	2003	40,69	44,49	42,14	39,43	37,02	37,08	39,25	38,42	38,16	41,47	43,27	44,16	39,91
	2004	41,24	44,46	42,63	39,80	37,46	37,69	40,11	39,38	38,96	43,49	44,24	45,92	40,78
	2005	43,53	46,43	43,90	41,70	39,44	39,64	41,69	38,44					
RECOL. ACEITUNA	2003	35,39	35,31	33,44	-	-	-	-	-	33,80	33,96	33,99	35,20	35,03
	2004	36,33	36,13	34,79	-	-	-	-	-	34,10	34,24	35,94	35,71	35,90
	2005	36,64	36,34	34,62	-	-	-	-	-					
VENDIMIA	2003	-	-	-	-	-	25,30	25,30	27,24	42,36	41,65	44,46	32,18	41,73
	2004	-	-	-	-	-	32,03	32,03	32,03	41,83	43,68	44,58	33,76	43,09
	2005	-	-	-	-	-	42,90	42,90	42,50					
PODA	2003	45,98	41,32	38,09	37,60	-	-	-	-	-	53,01	53,70	48,52	44,80
	2004	46,04	41,12	38,25	37,49	-	-	-	-	-	53,51	52,71	50,19	45,07
	2005	45,91	42,50	39,95	38,36	-	-	-	-	-				
PLANTACION Y TALA ARBOLES	2003	38,71	37,91	37,04	39,58	38,74	38,02	38,02	38,02	38,40	41,68	38,00	37,94	38,21
	2004	37,17	37,32	36,91	34,74	35,35	35,72	35,72	35,72	36,24	40,68	40,49	40,71	38,00
	2005	40,93	40,35	39,70	36,26	35,93	36,26	36,26	36,26					
MANEJO GANADO	2003	33,70	34,32	33,50	34,52	34,20	34,11	34,08	34,42	34,55	34,22	34,22	34,19	34,17
	2004	34,99	34,87	35,08	35,42	35,28	35,69	35,47	35,68	35,81	35,68	35,51	35,88	35,45
	2005	36,20	36,38	36,30	37,01	36,69	36,80	36,80	37,04					

Nota: Los datos del último mes publicado han de considerarse provisionales.

INDICES DE SALARIOS AGRARIOS

INDICES MENSUALES Y ANUALES: AÑO BASE 1985 = 100

PRODUCTOS	AÑO	Enero	Febrero	Marzo	Abril	Mayo	Junio	Julio	Agosto	Septiem.	Octubre	Noviem.	Diciem.	Anual
INDICE GENERAL	2003	295,29	292,40	291,75	288,30	285,03	284,24	294,90	289,51	293,83	298,56	301,87	300,37	293,30
	2004	300,71	297,30	300,66	297,19	298,95	291,69	300,70	299,18	301,69	307,92	308,50	310,77	301,49
	2005	311,99	309,30	310,01	307,97	303,62	302,88	307,36	309,18					
MANO DE OBRA FIJA	2003	282,20	282,80	281,62	282,81	283,40	284,57	288,49	283,68	287,22	286,53	287,90	286,35	284,79
	2004	290,25	291,40	292,56	299,15	301,45	294,18	294,41	295,20	297,16	294,74	298,00	296,03	295,37
	2005	303,97	303,45	299,57	304,43	301,42	302,49	303,09	302,77					
ENCARGADOS Y CAPATACES	2003	260,42	260,34	260,67	260,18	260,18	262,29	261,96	256,93	262,12	264,56	263,58	265,77	261,56
	2004	268,45	268,94	276,56	287,75	292,78	282,73	284,59	286,13	285,56	292,38	300,32	286,37	284,35
	2005	291,81	293,27	286,29	293,27	290,27	291,32	291,73	291,97					
TRACTORISTAS Y MAQUINISTAS	2003	290,56	290,65	287,87	290,00	289,54	293,89	298,98	293,98	296,76	294,35	293,61	295,09	292,96
	2004	295,09	297,31	295,83	305,28	309,91	296,67	294,91	300,00	301,30	293,15	295,74	295,93	298,43
	2005	304,07	304,63	302,96	307,96	305,65	306,94	307,78	307,78					
PASTORES	2003	278,56	279,58	277,00	277,00	277,46	277,37	281,60	281,88	282,34	282,34	281,78	282,15	279,94
	2004	284,82	284,64	285,74	290,25	292,92	287,03	290,16	285,28	287,49	287,67	288,32	288,50	287,76
	2005	293,74	293,65	293,38	300,28	295,77	296,87	299,26	298,53					
VAQUEROS O PORQUEROS	2003	276,89	278,16	277,38	277,48	277,96	279,22	279,03	280,00	280,58	279,81	280,78	281,46	279,03
	2004	284,95	286,60	285,73	291,94	297,57	289,81	286,12	292,52	291,55	288,74	290,19	289,71	289,61
	2005	299,71	299,71	298,45	303,88	300,78	299,03	301,07	301,36					
HORTELANOS	2003	274,62	272,63	270,64	265,81	273,01	272,92	273,11	273,86	267,14	266,76	266,95	267,14	270,36
	2004	273,67	274,81	276,61	278,88	295,45	293,47	291,86	293,18	293,66	292,42	296,69	302,65	288,64
	2005	330,40	330,68	328,79	332,39	331,16	331,16	331,63	333,33					
GUARDAS O CASEROS	2003	285,63	289,35	289,25	290,25	290,55	290,75	290,35	290,75	292,36	288,34	287,84	291,86	289,75
	2004	294,57	303,12	303,92	311,76	312,76	306,43	304,52	306,33	307,14	311,46	316,08	316,18	307,84
	2005	334,67	334,97	325,33	336,98	333,57	335,98	336,08	336,18					
PEON FIJO	2003	287,50	288,25	287,78	290,51	290,98	290,88	297,46	288,35	295,21	294,64	298,97	292,58	291,92
	2004	299,15	299,25	300,28	305,17	302,63	298,12	299,44	298,03	302,07	304,77	301,13	299,25	300,19
	2005	303,95	301,79	296,43	299,06	295,96	297,56	297,27	296,24					
MANO DE OBRA EVENTUAL	2003	302,16	299,06	300,13	293,29	286,58	283,96	300,29	294,96	298,77	304,77	315,32	310,08	299,71
	2004	306,20	301,40	307,36	295,41	296,58	289,58	306,01	302,90	305,09	314,72	318,61	320,97	306,10
	2005	316,20	313,36	318,65	311,18	305,71	303,20	310,95	315,18					
PREPARACION DEL TERRENO	2003	290,85	274,65	270,27	264,16	272,85	305,56	289,91	279,26	290,30	306,49	309,00	313,93	296,95
	2004	299,22	283,26	280,91	277,93	284,19	318,54	293,11	290,53	302,03	323,08	322,85	326,21	309,70
	2005	313,69	297,50	290,85	296,24	296,71	347,26	314,40	298,67					
SIEMBRA Y ABONADO	2003	323,43	328,41	315,97	288,76	299,52	280,74	285,23	282,66	343,42	304,65	298,48	306,02	308,35
	2004	324,96	328,65	323,35	285,39	301,85	297,83	289,09	285,63	368,94	322,95	305,70	327,93	316,37
	2005	355,54	358,91	336,76	309,55	321,75	336,84	308,11	329,45					
LABORES COMPLEMENTARIAS	2003	294,12	310,78	301,63	283,91	282,19	277,21	274,92	296,32	299,67	336,19	338,24	340,36	289,30
	2004	294,53	314,30	319,04	285,38	298,12	293,06	298,28	319,20	320,59	348,61	353,76	357,43	302,70
	2005	384,89	351,63	337,83	303,43	305,96	307,76	315,36	331,78					
RIEGOS	2003	248,29	289,07	285,43	282,56	306,28	302,09	301,47	298,53	291,24	289,92	321,01	248,29	296,43
	2004	248,29	289,07	289,15	287,52	315,81	306,67	304,19	299,07	295,04	292,33	297,98	281,24	299,61
	2005	292,48	325,12	314,26	311,40	329,53	318,99	314,81	314,57					
TRATAMIENTOS PLAGAS	2003	296,13	348,85	365,85	344,91	316,71	257,03	255,31	251,94	241,03	241,03	-	-	330,77
	2004	296,13	352,58	371,95	354,73	332,64	252,15	256,96	254,81	243,83	243,90	-	-	338,74
	2005	319,51	348,85	380,13	369,51	333,07	262,91	268,65	257,96			-	-	
RECOL. PRODUCTOS HERBACEOS	2003	272,97	263,72	272,73	260,05	260,13	294,02	319,86	304,07	302,07	291,07	294,90	306,14	297,77
	2004	287,96	265,47	279,67	262,36	259,65	292,19	318,82	310,61	312,68	281,02	278,23	313,56	297,85
	2005	295,69	279,98	285,73	265,79	265,63	304,39	311,64	332,30					
RECOL. FRUTALES Y AGRIOS	2003	300,52	328,58	311,23	291,21	273,41	273,86	289,88	283,75	281,83	306,28	319,57	326,14	294,76
	2004	304,58	328,36	314,84	293,94	276,66	278,36	296,23	290,84	287,74	321,20	326,74	339,14	301,18
	2005	321,49	342,91	324,22	307,98	291,29	292,76	307,90	283,90					
RECOL. ACEITUNA	2003	288,19	287,54	272,31	-	-	-	-	-	275,24	276,55	276,79	286,64	285,26
	2004	295,85	294,22	283,31	-	-	-	-	-	277,69	278,83	292,67	290,80	292,35
	2005	298,37	295,93	281,92	-	-	-	-	-					
VENDIMIA	2003	-	-	-	-	-	189,09	189,09	203,59	316,59	311,29	332,29	240,51	311,88
	2004	-	-	-	-	-	239,39	239,39	239,39	312,63	326,46	333,18	252,32	322,05
	2005	-	-	-	-	-	320,63	320,63	317,64					
PODA	2003	338,09	303,82	280,07	276,47	-	-	-	-	-	389,78	394,85	356,76	329,41
	2004	338,53	302,35	281,25	275,66	-	-	-	-	-	393,46	387,57	369,04	331,40
	2005	337,57	312,50	293,75	282,06	-	-	-	-	-				
PLANTACION Y TALA ARBOLES	2003	301,25	295,02	288,25	308,02	301,48	295,88	295,88	295,88	298,83	324,36	295,72	295,25	297,35
	2004	289,26	290,43	287,24	270,35	275,10	277,98	277,98	277,98	282,02	316,58	315,10	316,81	295,72
	2005	318,52	314,01	308,95	282,18	279,61	282,18	282,18	282,18					
MANEJO GANADO	2003	276,46	281,54	274,82	283,18	280,56	279,82	279,57	282,36	283,43	280,72	280,72	280,48	280,31
	2004	287,04	286,05	287,78	290,57	289,42	292,78	290,98	292,70	293,77	292,70	291,30	294,34	290,81
	2005	296,96	298,44	297,79	303,61	300,98	301,89	301,64	303,86					

Nota: Los datos del último mes publicado han de considerarse provisionales.

EVOLUCION MACROMAGNITUDES AGRARIAS 1990-2004 (Metodología SEC-95) (Septiembre 2005)

(Valores corrientes a precios básicos en Millones de euros)

	1990	1991	1992	1993	1994	1995	1996	1997
A.- PRODUCCION RAMA AGRARIA	24.322,2	24.420,4	23.067,8	24.502,9	27.538,3	28.529,5	31.925,7	33.672,9
PRODUCCION VEGETAL	14.857,4	14.809,8	13.375,5	14.612,0	16.362,6	16.986,5	19.169,9	20.523,5
1 Cereales	2.574,8	2.841,3	2.115,5	3.305,6	2.769,9	2.682,5	4.177,5	3.740,3
2 Plantas Industriales (1)	1.210,4	1.180,8	1.073,6	1.231,6	2.040,7	1.727,8	1.732,7	1.683,1
3 Plantas Forrajeras	646,3	642,1	631,7	680,7	629,6	647,3	722,6	710,6
4 Hortalizas (2)	4.562,3	3.923,7	3.833,8	3.661,1	4.136,5	4.102,3	4.543,7	5.076,4
5 Patata	728,6	824,4	486,0	455,0	834,0	796,9	471,0	443,4
6 Frutas (3)	3.142,4	3.350,1	3.269,1	3.237,8	3.831,3	4.464,8	4.581,1	4.847,2
7 Vino y mosto	670,2	471,9	550,0	427,7	461,5	703,4	1.008,8	1.009,4
8 Aceite de oliva	744,7	970,2	887,3	1.139,1	1.183,9	1.705,7	1.241,2	2.359,1
9 Otros	577,6	605,3	528,6	473,5	475,3	155,8	691,1	654,0
PRODUCCION ANIMAL	8.600,0	8.821,2	8.758,9	8.968,8	10.148,9	10.494,3	11.606,4	11.923,3
Carne y Ganado	6.054,4	6.490,8	6.534,7	6.582,7	7.568,7	7.898,4	8.878,9	9.146,6
1 Bovino	1.506,3	1.513,4	1.538,9	1.735,2	2.019,2	2.036,9	2.101,3	2.167,4
2 Porcino	2.096,5	2.483,3	2.533,7	2.301,0	2.607,9	3.035,8	3.463,1	3.776,9
3 Equino	63,0	61,9	63,3	66,2	74,9	64,6	66,2	76,9
4 Ovino y Caprino	1.313,5	1.256,3	1.218,7	1.274,2	1.374,3	1.369,4	1.712,2	1.611,9
5 Aves	837,8	920,8	925,6	950,4	1.200,7	1.067,0	1.183,6	1.149,7
6 Otros	237,2	255,2	254,5	255,6	291,8	324,8	352,4	363,7
Productos Animales	2.545,7	2.330,4	2.224,2	2.386,2	2.580,2	2.595,9	2.727,5	2.776,7
1 Leche	1.775,3	1.617,7	1.547,7	1.703,8	1.865,4	1.880,1	1.931,0	1.930,2
2 Huevos	679,5	628,1	590,8	593,0	609,3	595,1	654,2	693,8
3 Otros	90,9	84,6	85,7	89,4	105,5	120,7	142,3	152,7
PRODUCCION DE SERVICIOS ACTIVIDADES SECUND. NO AGRARIAS NO SEPARABLES	269,3	280,9	275,4	262,4	294,2	311,2	352,1	380,5
	595,4	508,5	657,9	659,6	732,6	737,4	797,3	845,6
B.- CONSUMOS INTERMEDIOS	8.834,6	8.954,8	8.954,6	8.575,1	9.266,0	9.703,8	10.366,8	10.930,5
1 Semillas y Plantones	538,5	508,9	466,9	387,8	401,9	539,3	536,4	636,1
2 Energía y Lubricantes	735,1	790,7	827,2	847,5	857,0	860,3	889,5	918,9
3 Fertilizantes y Enmiendas	926,1	923,0	815,9	665,3	910,2	924,7	1.087,4	1.026,1
4 Productos Fitosanitarios	513,1	514,1	489,2	478,7	557,0	584,4	673,7	725,0
5 Gastos Veterinarios	242,4	251,6	272,4	293,5	312,0	326,1	385,1	406,7
6 Piensos	4.112,0	4.072,4	4.128,9	3.919,1	4.164,0	4.310,9	4.498,2	4.782,1
7 Mantenimiento de material	724,9	772,2	771,8	751,0	761,9	830,3	885,3	931,7
8 Mantenimiento de edificios	200,1	211,2	224,1	232,8	239,3	249,5	258,2	265,8
9 Servicios Agrícolas	295,1	313,2	314,7	300,4	337,4	350,6	385,6	431,1
10 Otros Bienes y Servicios	547,4	597,4	643,4	699,1	725,2	727,9	767,2	806,9
C=(A-B) VALOR AÑADIDO BRUTO	15.487,6	15.465,6	14.113,2	15.927,8	18.272,3	18.825,7	21.558,9	22.742,4
D.- AMORTIZACIONES	1.962,7	2.006,8	1.960,0	1.992,4	2.110,3	2.277,0	2.395,3	2.518,0
E.- OTRAS SUBVENCIONES	292,2	330,7	352,3	797,4	709,4	846,2	1.125,3	953,9
F.- OTROS IMPUESTOS	51,4	72,4	131,2	92,5	99,3	52,9	112,7	119,2
G = (C-D+E-F) RENTA AGRARIA	13.765,7	13.717,1	12.374,3	14.640,3	16.772,1	17.342,0	20.176,3	21.059,1

(A) Avance

(1) Incluye: Remolacha, Tabaco, Algodón, Girasol y otras. También se incluyen las leguminosas grano

(2) Incluye: Flores y plantas de vivero

(3) Incluye: Frutas frescas, Cítricos, Frutas tropicales, Uvas y Aceitunas

Fuente de información: Ministerio de Agricultura, Pesca y Alimentación (MAPA).

EVOLUCION MACROMAGNITUDES AGRARIAS 1990-2004 (Metodología SEC-95) (Septiembre 2005)

(Valores corrientes a precios básicos en Millones de euros)

	1998	1999	2000	2001	2002	2003	2004 (A)
A.- PRODUCCION RAMA AGRARIA	34.209,9	33.713,3	36.282,1	38.507,9	39.066,4	42.155,5	43.800,0
PRODUCCION VEGETAL	21.453,0	21.112,6	22.463,7	22.346,5	24.054,4	27.126,0	28.403,9
1 Cereales	3.999,6	3.464,3	4.316,4	3.786,1	4.093,4	4.190,6	4.699,8
2 Plantas Industriales (1)	1.686,2	1.566,0	1.605,8	1.535,5	1.630,3	1.382,5	1.567,7
3 Plantas Forrajeras	880,6	605,8	628,1	618,6	577,9	571,2	650,9
4 Hortalizas (2)	5.408,4	5.313,0	6.106,8	6.567,3	7.106,9	9.270,6	9.734,6
5 Patata	559,4	500,3	481,4	584,6	490,0	566,3	680,5
6 Frutas (3)	5.000,9	5.141,7	5.131,4	5.678,4	5.544,4	6.728,4	5.607,8
7 Vino y mosto	1.011,5	1.350,6	1.516,3	871,5	1.094,6	1.364,4	1.307,1
8 Aceite de oliva	2.171,6	2.159,4	1.654,9	1.981,2	2.801,6	2.160,3	3.245,8
9 Otros	735,0	1.011,3	1.022,7	723,3	715,3	891,6	909,7
PRODUCCION ANIMAL	11.526,1	11.205,7	12.355,1	14.596,1	13.306,9	13.547,8	13.871,4
Carne y Ganado	8.646,6	8.382,3	9.244,2	11.149,5	9.907,9	10.103,5	10.349,7
1 Bovino	2.414,9	2.407,1	2.139,1	2.161,2	2.428,9	2.513,8	2.437,7
2 Porcino	3.081,8	3.014,9	3.794,3	4.963,4	3.971,6	3.884,6	4.213,5
3 Equino	69,5	60,9	68,8	78,2	77,3	80,0	82,5
4 Ovino y Caprino	1.553,1	1.494,6	1.694,2	1.743,4	1.816,2	1.777,8	1.795,0
5 Aves	1.132,0	1.107,2	1.227,7	1.800,2	1.311,9	1.476,5	1.475,3
6 Otros	395,4	297,7	320,1	403,1	302,0	370,8	345,8
Productos Animales	2.879,5	2.823,4	3.111,0	3.446,6	3.399,0	3.444,3	3.521,7
1 Leche	2.096,0	2.123,0	2.163,6	2.474,1	2.381,5	2.393,9	2.460,7
2 Huevos	623,0	548,7	794,6	800,0	815,4	932,4	949,2
3 Otros	160,5	151,7	152,7	172,5	202,1	118,0	111,8
PRODUCCION DE SERVICIOS ACTIVIDADES SECUND. NO AGRARIAS NO SEPARABLES	394,0	421,7	454,9	452,2	489,7	454,5	453,8
	836,8	973,5	1.008,4	1.113,1	1.215,4	1.027,2	1.070,8
B.- CONSUMOS INTERMEDIOS	11.015,6	12.048,3	13.209,7	13.486,0	14.261,4	14.476,3	15.184,5
1 Semillas y Plantones	733,2	829,5	842,2	899,7	958,3	895,7	940,3
2 Energía y Lubricantes	893,8	951,9	1.224,7	1.143,2	1.109,1	1.145,5	1.234,9
3 Fertilizantes y Enmiendas	1.070,8	1.038,0	1.144,3	1.169,5	1.109,2	1.220,0	1.200,5
4 Productos Fitosanitarios	766,5	800,4	870,7	876,8	959,0	858,8	890,9
5 Gastos Veterinarios	445,2	446,8	466,9	485,1	488,4	503,3	516,2
6 Piensos	4.597,8	5.386,4	5.899,4	6.085,2	6.647,9	6.796,5	7.210,2
7 Mantenimiento de material	973,0	1.007,2	1.037,5	1.062,1	1.107,4	1.158,1	1.215,3
8 Mantenimiento de edificios	272,9	283,8	297,9	322,3	347,6	359,9	382,0
9 Servicios Agrícolas	448,8	474,8	514,3	517,2	579,1	550,6	572,9
10 Otros Bienes y Servicios	813,7	829,7	911,7	924,9	955,4	987,8	1.021,4
C=(A-B) VALOR ANADIDO BRUTO	23.194,2	21.665,1	23.072,5	25.021,9	24.805,0	27.679,2	28.615,5
D.- AMORTIZACIONES	2.584,7	2.661,8	2.776,9	3.140,5	3.264,5	3.358,6	3.514,2
E.- OTRAS SUBVENCIONES	999,0	959,1	1.306,6	2.363,8	2.343,6	2.529,8	2.678,4
F.- OTROS IMPUESTOS	124,5	128,6	135,9	142,7	147,8	155,9	161,5
G = (C-D+E-F) RENTA AGRARIA	21.484,0	19.833,8	21.466,3	24.102,5	23.736,3	26.694,5	27.618,2

(A) Avance

(1) Incluye: Remolacha, Tabaco, Algodón, Girasol y otras. También se incluyen las leguminosas grano

(2) Incluye: Flores y plantas de vivero

(3) Incluye: Frutas frescas, Cítricos, Frutas tropicales, Uvas y Aceitunas

Fuente de información: Ministerio de Agricultura, Pesca y Alimentación (MAPA).

(Viene de la página segunda de cubierta)

	Boletín	Página		Boletín	Página
Plátano, avance de producción, 2005	7-8/05	19	Tomate total, avance de superficie, 2005	7-8/05	15
Remolacha azucarera, recolección en invierno, avance de producción, 2005	9/05	12	Tomate por épocas de recolección, 2004	1/05	14
Remolacha azucarera, recolección en invierno, avance de superficie, 2005	9/05	11	Trigo blando, avance de producción, 2005	9/05	9
Remolacha azucarera, recolección en verano, avance de producción, 2005	9/05	12	Trigo blando, avance de superficie, 2005	9/05	8
Remolacha azucarera, recolección en verano, avances de superficie, 2005	9/05	11	Trigo duro, avance de producción, 2005	9/05	9
Sandía, avance de producción, 2005	9/05	13	Trigo duro, avance de superficie, 2005	9/05	8
Sandía, avance de superficie, 2005	9/05	13	Trigo total, avance de producción, 2005	9/05	9
Soja, avance de producción, 2005	9/05	12	Trigo total, avance de superficie, 2005	9/05	8
Soja, avance de superficie, 2005	9/05	12	Triticale, avance de producción, 2005	9/05	10
Sorgo, avance de producción, 2005	9/05	12	Triticale, avance de superficie, 2005	9/05	9
Sorgo, avance de superficie, 2005	6/05	8	Uva de mesa, avance de producción, 2005	9/05	16
Tomate para conserva, avance de producción, 2005	9/05	14	Uva para vinificación, avance de producción, 2005	9/05	16
Tomate para conserva, avance de superficie, 2005	6/05	14	Veza para forraje, avance de producción, 2005	7-8/05	14
Tomate (recolección 1-I a 31-V), avance de producción, 2004	6/04	17	Veza para forraje, avance de superficie, 2005	7-8/05	14
Tomate (recolección 1-I a 31-V), avance de superficie, 2005	9/05	13	Veza grano, avance de producción, 2005	7-8/05	11
Tomate (recolección 1-VI a 30-IX), avance de producción, 2005	9/05	14	Veza grano, avance de superficie, 2005	6/05	10
Tomate (recolección 1-VI a 30-IX), avance de superficie, 2005	9/05	13	Vino + mosto, avance de producción, 2005	9/05	16
Tomate (recolección 1-X a 31-XII), avance de producción, 2005	9/05	14	Yeros, avance de producción, 2005	7-8/05	11
Tomate (recolección 1-X a 31-XII), avance de superficie, 2005	9/05	13	Yeros, avance de superficie, 2005	7-8/05	10
Tomate total, avance de producción, 2004	1/05	13			

Junto con los boletines mensuales se han publicado los siguientes números monográficos:

- * Diciembre de 2004: "Encuesta de precios de la tierra 2003 (Base 1997)".
- * Enero de 2005: "Encuesta sobre superficies y rendimientos de cultivos del año 2004".

Los avances estadísticos de superficies y producciones agrícolas se encuentran disponibles en la sección de Estadística de la página web del Ministerio de Agricultura, Pesca y Alimentación:

<http://www.mapa.es/es/estadistica/infoestad.html>

Este BOLETÍN MENSUAL DE ESTADÍSTICA es una publicación del Ministerio de Agricultura, Pesca y Alimentación, que edita su Centro de Publicaciones, paseo Infanta Isabel, número 1, 28014 Madrid, donde pueden realizarse las suscripciones anuales por importe de 41,00€. Precio del ejemplar: 5,20 €.

Es autor de la publicación el referido Ministerio. Los cuadros estadísticos contienen información disponible hasta el día 15 del mes indicado en la portada.