

INFORME SEMANAL COYUNTURA

Índice:

- 1. Precios Medios Nacionales, comentarios y gráficos**
- 2. Precios en Mercados Representativos UE**
 - 1. Cereales**
 - 2. Vinos de mesa**
 - 3. Aceites y semillas**
 - 4. Frutas y Hortalizas**
 - 5. Vacuno**
 - 6. Ovino**
 - 7. Porcino**

15 Julio 2008



GOBIERNO
DE ESPAÑA

MINISTERIO
DE MEDIO AMBIENTE
Y MEDIO RURAL Y MARINO

SUBSECRETARÍA

SECRETARÍA GENERAL TÉCNICA

Publicación elaborada por la
Secretaría General Técnica
Subdirección General de Estadísticas Agroalimentarias



Edita

MINISTERIO DE MEDIO AMBIENTE Y MEDIO RURAL Y MARINO
SECRETARÍA GENERAL TÉCNICA

Se permite la utilización, copia o reproducción de los datos de este Boletín siempre que se cite expresamente su procedencia.

CEREALES (▼): Ceden las cotizaciones en trigo blando (-0,49%) y de forma destacada en cebada pienso (-1,64%), debido a la presión de la oferta que llegará a puerto a primeros de mes y a la irregular calidad de la nueva cosecha. El trigo duro y el maíz grano permanecen prácticamente estables.

VINO DE MESA (▼): Se deprecian los dos tipos de vino de mesa, en torno al 0,70%.

ACEITES VEGETALES: Mercado poco operativo en aceite de oliva. Precios estables para el virgen y el de orujo crudo, y algo superior el lampante (0,49%). El aceite de girasol refinado baja un 1,33%.

FRUTA DE HUESO: Incremento de oferta en melocotón, baja un 8% su cotización. Sube la ciruela un 3,70%.

FRUTA DE PEPITA: La cotización de manzana Golden continua inamovible una semana más. Inicia campaña la pera Limonera, con precios de partida entorno a los 60 €/100kg. Valor superior en un 13% al constatado el año pasado por estas fechas.

HORTALIZAS: Sector en el que predominan las bajadas de precios. Destaca la pérdida de valor del calabacín (-27,11%) y de la zanahoria (-23,40%). La subida más importante se registra en judía verde tipo plana (31,27%).

VACUNO (▼): Los precios del vacuno mantienen la senda bajista de todo el año (esta semana -0,30% de media en todas las categorías), con la única esperanza del cambio de tendencia propia de los meses de verano.

OVINO (▲): Subida del 9,48% en los corderos 9-19 kilos y del 7,63% en los de 12-16 kilos, por lo que se trata del repunte de cotizaciones más alto en lo que se lleva de año. El consumo sigue elevándose con la llegada de las buenas temperaturas.

PORCINO (▼): Ya asentada la tendencia bajista en los precios del porcino, lo único que cabe esperar son nuevas bajadas en las próximas semanas. El lechón, sin embargo, sube un 20,31%.

POLLO (▲): La estabilidad del precio del pollo de las últimas semanas se ha roto en ésta, con un repunte del 2,43%.

HUEVOS (=): Estabilidad en el sector avícola, con repetición de precios en los diferentes gramajes objeto de seguimiento.

CONEJO (=): Apenas si hay variación en el precio del conejo (-0,20%).

	PRODUCTOS AGRARIOS (especificaciones)	semana 27 30/06-6/07 2008	semana 28 7-13/07 2008	Variación semanal euros	Variación semanal %
AGRICOLAS					
(1)	Trigo blando panificable (€/tn.)	260,75	259,48	-1,27	-0,49
(10)	Trigo duro (€/tn.)	319,08	319,80	0,72	0,23
(1)	Cebada pienso (€/tn.)	209,38	205,94	-3,44	-1,64
(1)	Maíz grano (€/tn.)	221,76	221,69	-0,07	-0,03
(5)	Arroz cáscara (€/tn.)	384,75	s/cot	-	-
(1)	Arroz blanco (€/tn.)	603,87	622,32	18,45	3,06
(1)	Alfalfa (€/tn.)	179,97	183,47	3,50	1,94
(2)	Vino blanco mesa (€/hgdo.)	2,74	2,72	-0,02	-0,73
(2)	Vino tinto mesa (€/hgdo.)	2,86	2,84	-0,02	-0,70
(3)	Aceite de oliva virgen de 0,8 a 2° (€/100kg.)	231,95	231,64	-0,31	-0,13
(3)	Aceite de oliva lampante, más de 2° (€/100kg.)	226,72	227,82	1,10	0,49
(3)	Aceite de orujo crudo (€/100kg.)	111,14	111,14	0,00	0,00
(3)	Aceite girasol refinado (€/100kg.)	168,64	166,39	-2,25	-1,33
(4)	Limón (€/100kg.)	81,45	75,03	-6,42	-7,88
(5)	Manzana Golden (€/100kg.)	52,50	52,50	0,00	0,00
(5)	Ciruela conjunto variedades (€/100kg.)	46,71	48,44	1,73	3,70
(5)	Melocotón conjunto variedades (€/100kg.)	57,27	52,69	-4,58	-8,00
(5)	Melón Piel de Sapo (€/100kg.)	66,48	70,77	4,29	6,45
(5)	Cebolla (€/100kg.)	17,44	16,23	-1,21	-6,94
(5)	Lechuga Romana (€/100kg.)	19,56	20,40	0,84	4,29
(5)	Tomate liso (€/100kg.)	53,79	49,50	-4,29	-7,98
(5)	Pimiento verde tipo italiano (€/100kg.)	55,01	52,76	-2,25	-4,09
(5)	Calabacín (€/100kg.)	25,93	18,90	-7,03	-27,11
(5)	Judía verde tipo plana (€/100kg.)	129,40	169,86	40,46	31,27
(5)	Zanahoria (€/100kg.)	26,33	20,17	-6,16	-23,40
(5)	Patata (€/100kg.)	35,50	34,37	-1,13	-3,18
GANADEROS					
(6)	Ternera, conjunto clases (€/100kg.canal)	324,91	323,90	-1,01	-0,31
(6)	Añojo, buena conformación (€/100kg canal)	315,74	314,79	-0,95	-0,30
(6)	Bovino vivo, conjunto categorías (€/100 kg. vivo)	170,46	169,90	-0,56	-0,33
(6)	Corderos 9-19 kilos (€/100kg.canal)	484,03	529,94	45,91	9,48
(6)	Corderos 12-16 kilos (€/100kg.canal)	473,92	510,09	36,17	7,63
(6)	Porcino 60-55% magro (€/100kg.canal)	165,33	164,84	-0,49	-0,30
(6)	Porcino 50-55% magro (€/100kg. canal)	162,65	162,67	0,02	0,01
(6)	Porcino <50% magro (€/100kg.canal)	160,09	160,09	0,00	0,00
(6)	Lechon 20 kg. (€/unidad)	19,10	22,98	3,88	20,31
(6)	Pollo, media del 83% y 65% rdto. (€/100kg.canal)	159,05	162,92	3,87	2,43
(8)	Huevos - Clase L (€/docena)	0,80	0,80	0,00	0,00
(8)	Huevos - Clase M (€/docena)	0,70	0,70	0,00	0,00
(9)	Conejo 1,8-2,2 kilo,vivo (€/100kg.)	168,80	168,46	-0,34	-0,20
(1)	Leche de vaca 3,7% materia grasa (€/100L.)	40,11			
		(mayo-08)			

Posición comercial: (1) Entrada industria ; (2) Salida bodega; (3) Salida almacazara; (4) s/árbol; (5) Granel; s/finca, almacén agricultor, alhóndiga, lonja; (6) Entrada matadero; (7) Salida muelle matadero; (8) Salida muelle centro de embalaje; (9) Salida granja; (10) Sobre camión, salida almacén mayorista origen.

PRECIOS MEDIOS NACIONALES

■ antepenúltima campaña
■ penúltima campaña
■ campaña actual

TRIGO BLANDO PANIFICABLE

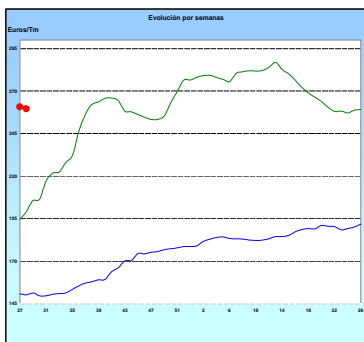

CEBADA

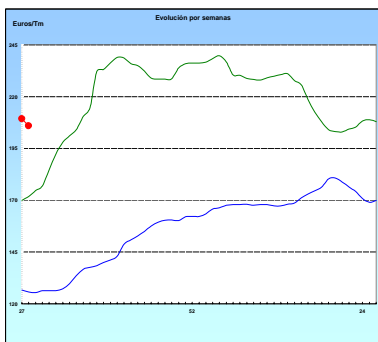

MAÍZ

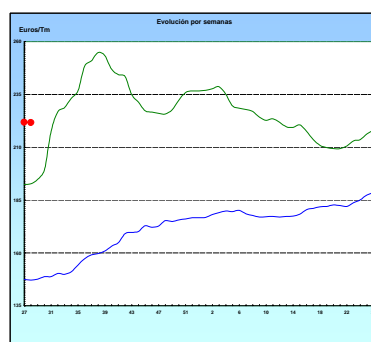

ARROZ CÁSCARA

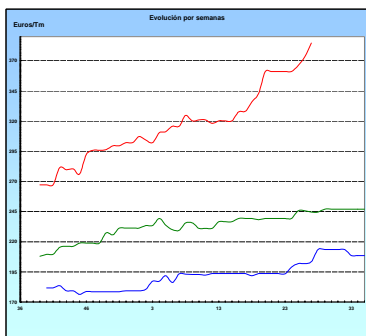

VINO BLANCO DE MESA

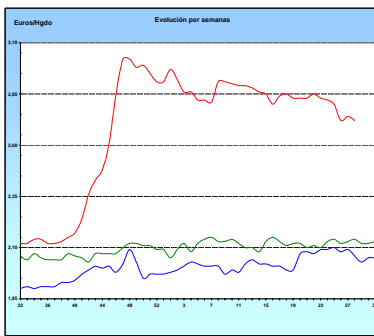

VINO TINTO DE MESA

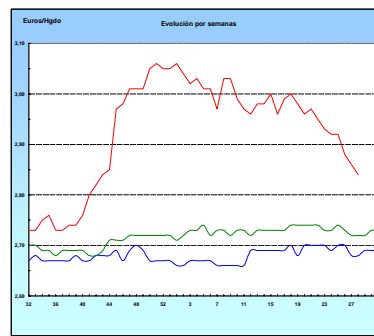

ACEITE DE OLIVA VIRGEN

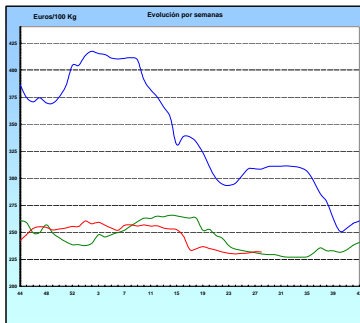

PATATA

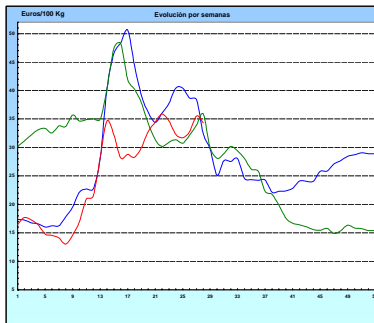

VACUNO PESADO VIVO

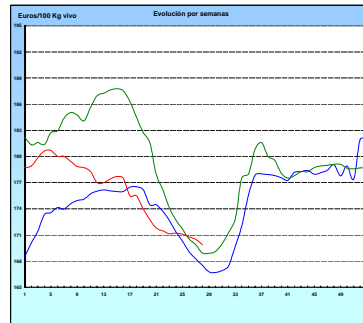

AÑOJO, Clase R

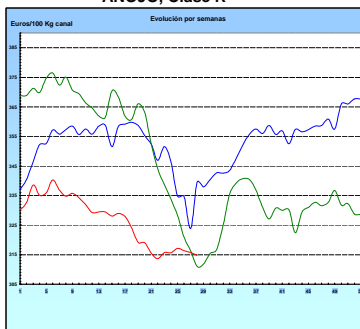

CORDERO, 12-16 Kg/Canal

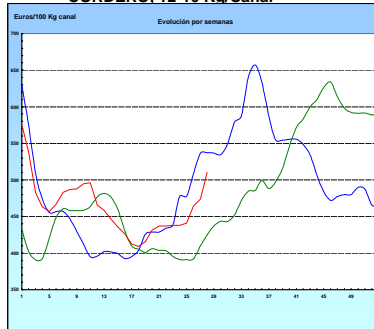

PORCINO Clase E

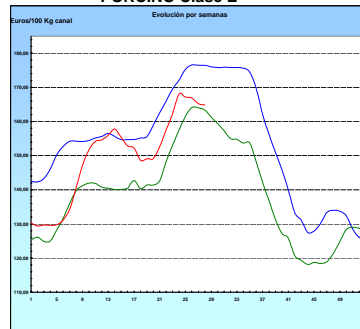

POLLO Canales del 83% y 65% rdto.

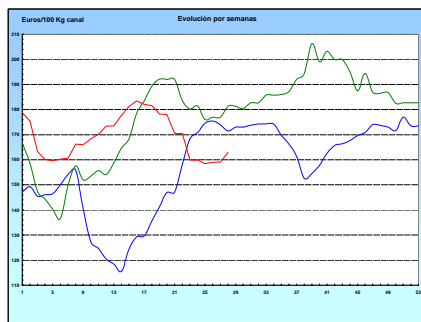

HUEVOS Clase M

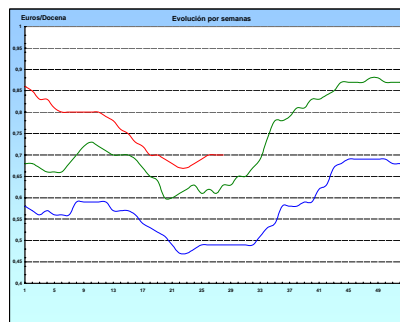

I-2 PRECIOS EN MERCADOS REPRESENTATIVOS - CEREALES

Euros/Tm.

Trigos Rgto. CE 1784/03

Precios de comercio al por mayor. Mercancía nacional y/o importada, sobre vehículo en posición almacén

PRODUCTO	MERCADO REPRESENTATIVO	Semana 30/06-6/07 2008	Semana 07-13/07 2008	Variación
TRIGO BLANDO PANIFICABLE	Alava	216,00	216,00	0,00
	Avila	201,00	201,00	0,00
	Barcelona	230,00	228,00	-2,00
	Burgos	209,37	212,25	2,88
	Cadiz	235,00	228,38	-6,62
	Cantabria	219,00	219,00	0,00
	Córdoba	240,00	234,00	-6,00
	Gerona	230,00	228,00	-2,00
	Huesca	219,00	217,80	-1,20
	León	207,00	207,00	0,00
	Orense	225,00	225,00	0,00
	Palencia	213,94	213,94	0,00
	Rioja	216,00	216,00	0,00
	Salamanca	211,00	211,00	0,00
	Sevilla	232,47	231,18	-1,29
	Soria	214,64	214,84	0,20
	Tarragona	220,00	215,00	-5,00
	Teruel	214,00	214,00	0,00
	Valencia	234,00	230,00	-4,00
	Valladolid	208,06	208,16	0,10
Zamora	206,15	206,30	0,15	
Zaragoza	238,00	229,33	-8,67	
TRIGO DURO	Burgos	328,50	328,50	0,00
	Córdoba	320,00	325,33	5,33
	Navarra	300,00	300,00	0,00
	Sevilla	325,46	327,99	2,53
	Zamora	325,00	325,00	0,00
	Zaragoza	315,50	312,00	-3,50

I-2 PRECIOS EN MERCADOS REPRESENTATIVOS - CEREALES

Euros/Tm.
Cebada Rto. CE 1784/03
Precios de comercio al por mayor. Mercancía nacional y/o importada, sobre vehículo en posición almacén

PRODUCTO	MERCADO REPRESENTATIVO	Semana 30/06-6/07 2008	Semana 07-13/07 2008	Variación
CEBADA PIENSO	Alava	206,00	200,00	-6,00
	Albacete	198,60	196,20	-2,40
	Avila	183,00	183,00	0,00
	Barcelona	215,00	211,00	-4,00
	Burgos	201,07	197,93	-3,14
	Cantabria	200,00	199,00	-1,00
	Ciudad Real	196,50	196,50	0,00
	Coruña	210,00	210,00	0,00
	Gerona	215,00	211,00	-4,00
	Granada	207,00	204,34	-2,66
	Guadalajara	196,50	196,50	0,00
	Huesca	201,00	201,20	0,20
	Leon	195,00	195,00	0,00
	Lerida	208,00	207,00	-1,00
	Murcia	210,00	204,00	-6,00
	Navarra	206,00	200,00	-6,00
	Orense	205,00	205,00	0,00
	Palencia	193,20	192,40	-0,80
	Rioja	206,00	200,00	-6,00
	Salamanca	193,30	185,85	-7,45
	Segovia	198,00	191,60	-6,40
	Sevilla	205,02	210,76	5,74
	Soria	202,59	197,99	-4,60
	Tarragona	210,00	210,00	0,00
	Teruel	203,00	203,00	0,00
	Toledo	203,00	203,00	0,00
Valencia	210,35	206,68	-3,67	
Valladolid	186,89	186,09	-0,80	
Zaragoza	204,00	200,00	-4,00	
CEBADA MALTA	Burgos	244,20	244,20	0,00
	Guadalajara	214,00	209,00	-5,00
	Huesca	206,00	206,00	0,00
	Navarra	200,00	206,00	6,00
	Palencia	244,20	244,20	0,00
	Segovia	220,00	214,67	-5,33

I-2 PRECIOS EN MERCADOS REPRESENTATIVOS - CERALES
--

Euros/Tm.
Maíz Rgto. CE 1784/03
Arroz cáscara Rto. CE 1785/03

Precios de comercio al por mayor. Mercancía nacional y/o importada, sobre vehículo en posición almacén

PRODUCTO	MERCADO REPRESENTATIVO	Semana 30/06-6/07 2008	Semana 7-13/07 2008	Variación
MAIZ-GRANO	Albacete	227,60	224,40	-3,20
	Asturias	223,00	223,00	0,00
	Avila	221,00	227,00	6,00
	Badajoz	222,31	225,38	3,07
	Barcelona	231,75	232,00	0,25
	Coruña	222,00	222,00	0,00
	Gerona	231,75	232,00	0,25
	Huesca	223,00	223,60	0,60
	León	222,00	222,00	0,00
	Lérida	230,00	225,00	-5,00
	Madrid	246,00	246,00	0,00
	Murcia	230,00	225,00	-5,00
	Navarra	229,00	229,00	0,00
	Pontevedra	222,00	222,00	0,00
	Rioja	229,00	229,00	0,00
	Salamanca	223,80	227,10	3,30
	Sevilla	232,50	230,00	-2,50
	Tarragona	231,00	225,00	-6,00
Valencia	235,00	235,00	0,00	
Valladolid	218,80	224,40	5,60	
ARROZ CASCARA	Valencia Tipo Japónica(V.Bahía)	384,75	s/cot.	-
ARROZ BLANCO EXTRA	Tarragona	572,50	572,50	0,00
	Valencia	612,75	631,38	18,63

I-3 PRECIOS EN MERCADOS REPRESENTATIVOS - VINOS DE MESA
--

Reglamento C.E.1282/2001

**En Euros/Hgdo., salida bodega, a granel, pago al contado sin I.V.A.
Precios de vino tinto de mesa referidos al producto de 12 puntos de color**

PRODUCTO	MERCADO REPRESENTATIVO	Semana 30/06-6/07 2.008	Semana 7-13/07 2.008	Variación
VINO BLANCO DE MESA	Albacete	2,87	2,88	0,01
	Badajoz	2,55	2,55	0,00
	Ciudad Real	2,76	2,75	-0,01
	Cuenca	2,95	2,93	-0,02
	Toledo	2,81	2,72	-0,08
VINO TINTO DE MESA	Albacete	2,85	2,83	-0,02
	Ciudad Real	2,89	2,89	0,00
	Cuenca	3,03	2,95	-0,08
	Madrid	2,85	2,85	0,00
	Murcia	2,87	2,88	0,01
	Toledo	2,72	2,71	-0,01
	Valencia	2,81	2,81	0,00

I-4 PRECIOS EN MERCADOS REPRESENTATIVOS DE ACEITES

Aceites. Precios sobre almazara, en Euros/100kgs., sin I.V.A. Rgto C.E2153/05 y Rgto C.E. 865/04

PRODUCTO Y ESPECIFICACIONES	MERCADO REPRESENTATIVO	Semana 30/06-6/07 2008	Semana 7-13/07 2008	Variación
ACEITE DE OLIVA VIRGEN EXTRA Menos de 0,8°	Jaén	234,39	235,90	1,51
	Córdoba	234,45	236,70	2,25
	Málaga	236,00	236,00	0,00
	Sevilla	241,33	241,33	0,00
	Tarragona	243,41	243,41	0,00
	Toledo	239,00	243,00	4,00
ACEITE DE OLIVA VIRGEN De 0,8° a 2°	Jaén	231,39	231,39	0,00
	Badajoz	229,90	229,90	0,00
	Ciudad Real	231,35	231,35	0,00
	Córdoba	233,70	232,95	-0,75
	Granada	228,00	227,00	-1,00
	Sevilla	233,10	233,10	0,00
	Tarragona	234,40	234,40	0,00
	Toledo	231,00	231,00	0,00
ACEITE DE OLIVA LAMPANTE A partir de 2°	Jaén	228,38	228,38	0,00
	Córdoba	228,45	229,70	1,25
	Málaga	216,00	225,00	9,00
	Sevilla	221,02	222,92	1,89
	Tarragona	220,87	220,87	0,00
ACEITE DE OLIVA REFINADO	Jaén	234,39	237,40	3,01
	Córdoba	229,70	231,20	1,50
	Tarragona	237,40	237,40	0,00
ACEITE DE ORUJO CRUDO 7° BASE10	Jaén	108,18	108,18	0,00
	Córdoba	108,05	108,05	0,00
	Tarragona	117,20	117,20	0,00
ACEITE DE ORUJO REFINADO WINTERIZADO	Jaén	164,07	165,27	1,20
	Córdoba	164,65	164,65	0,00
	Tarragona	171,29	168,28	-3,01
ACEITE DE GIRASOL REFINADO	Córdoba	169,00	167,50	-1,50
	Tarragona	168,28	165,28	-3,01

I-5 PRECIOS EN MERCADOS REPRESENTATIVOS - FRUTAS Y HORTALIZAS

PRECIOS DE PRODUCTOS NACIONALES

Mercados representativos de producción

Rgts. CE 2.200/96, 659/97 y 877/04

En Euros/ 100 kg., a salida agrupación de productores, envasado, sin incluir I.V.A.

CITRICOS

PRODUCTO	MERCADO	VARIEDAD O TIPO	CAT.	CALIBRE mm.	DIA/MES				
					7/7	8/7	9/7	10/7	11/7
LIMON	Alicante	-	I	1-3	-	79,29	-	-	-
	Murcia	-	I	1-3	127,50	127,50	127,50	127,50	127,50
NARANJA	Alicante	Valencia Late	I	2-4	-	88,00	-	-	-
	Valencia	Valencia Late	I	2-4	-	77,15	77,40	76,59	75,53

FRUTAS DE PEPITA

PRODUCTO	MERCADO	VARIEDAD O TIPO	CAT.	CALIBRE mm.	DIA/MES				
					7/7	8/7	9/7	10/7	11/7
MANZANA	Lleida	Golden Delicious	I	70-80	62,48	61,35	-	61,80	62,39
PERA	Lleida	Conferencia	I	60-65	106,00	105,00	105,00	106,00	-

FRUTAS DE HUESO

PRODUCTO	MERCADO	VARIEDAD O TIPO	CAT.	CALIBRE mm.	DIA/MES				
					7/7	8/7	9/7	10/7	11/7
ALBARICOQUE	Valencia	-	I	45-50	90,00	-	-	-	-
CEREZA	Zaragoza	-	I	22y+	193,54	193,04	189,07	192,46	191,39
MELOCOTON	Lleida	Carne Amarilla	I	A/B	81,99	81,54	79,55	78,01	78,33
NECTARINA	Lleida	Carne Amarilla	I	A/B	81,57	85,54	87,13	86,70	87,43
	Lleida	Carne Blanca	I	A/B	86,67	85,57	83,78	78,13	77,52

I-5 PRECIOS EN MERCADOS REPRESENTATIVOS - FRUTAS Y HORTALIZAS
PRECIOS DE PRODUCTOS NACIONALES

Mercados representativos de producción

Rgtos. CE 2.200/96, 659/97 y 877/04

En Euros/ 100 kg., a salida agrupación de productores, envasado, sin incluir I.V.A.

HORTALIZAS

PRODUCTO	MERCADO	VARIEDAD O TIPO	CAT.	CALIBRE mm.	DIA/MES				
					7/7	8/7	9/7	10/7	11/7
BERENJENA	Almería	-	I	-	40,96	40,91	38,29	-	35,96
CALABACIN	Almería	-	I	140-210	34,97	33,00	32,43	31,00	26,79
CEBOLLA	Albacete	Amarilla	I	-	22,00	22,00	22,00	22,00	22,00
JUDIA VERDE	Almería	Plana	I	-	143,53	-	140,95	-	-
LECHUGA	Almería	Iceberg	I	400y+	93,45	-	91,43	-	-
	Murcia	Iceberg	I	400y+	140,00	140,00	140,00	140,00	140,00
MELON	Almería	Amarillo	I	-	43,00	39,00	-	-	-
	Almería	Piel de Sapo	I	-	61,00	-	65,14	65,33	66,92
	Murcia	Globo Galia	I	-	100,50	100,50	100,50	100,50	100,50
	Murcia	Piel de Sapo	I	-	95,00	95,00	95,00	95,00	95,00
PEPINO	Almería	Liso	I	-	80,22	82,26	86,59	86,22	87,06
PIMIENTO	Almería	Alargado Verde	I	40y+	80,00	-	80,00	-	-
	Murcia	Cuadrado color (rojo o amarillo)	I	70y+	101,00	101,00	101,00	101,00	101,00
	Murcia	Cuadrado verde	I	70y+	97,50	97,50	97,50	97,50	97,50
SANDIA	Almería	Con pepitas	I	-	50,00	50,79	53,38	-	-
	Valencia	Con pepitas	I	-	-	-	-	48,00	-
TOMATE	Almería	Racimo	I	-	-	62,72	64,42	-	65,08
	Almería	Redondo	I	57-82	62,51	62,79	63,02	62,38	63,74
	Murcia	Cereza	I	-	170,00	170,00	170,00	170,00	170,00
	Murcia	Redondo	I	57-82	79,96	79,96	79,96	79,96	79,96
ZANAHORIA	Cádiz	-	I	-	50,00	50,00	50,00	50,00	50,00

I-6 PRECIOS EN MERCADOS REPRESENTATIVOS VACUNO Y OVINO

A) BOVINO

**1.- PRECIO MEDIO NACIONAL (EUROS/100 KG. CANAL) DE CANALES DE BOVINO PESADO
SEGÚN MODELO COMUNITARIO DE CLASIFICACIÓN (RGTO 295/96).**

CATEGORIA	CLASE DE CONFORMACION Y DE ESTADO DE ENGRASAMIENTO	Semana 30-06/6-07 2008	Semana 7-13/07 2008	Variación
Categoría A: Canales de machos jóvenes sin castrar de menos de 2 años	Muy buena y poco cubierta (U-2)	312,25	311,33	-0,92
	Muy buena y cubierta (U-3)	311,72	310,55	-1,17
	Precio medio ponderado categoría U	311,92	310,84	-1,08
	Buena y poco cubierta (R-2)	347,97	345,56	-2,41
	Buena y cubierta (R-3)	296,81	296,71	-0,10
	Precio medio ponderado categoría R	315,74	314,79	-0,96
Categoría D: Canales de hembras que hayan parido	Menos buena y poco cubierta (O-2)	241,40	241,33	-0,08
	Menos buena y cubierta (O-3)	279,67	278,88	-0,79
	Precio medio ponderado categoría O	263,98	263,48	-0,50
	Buena y cubierta (R-3)	197,55	192,75	-4,80
	Buena y grasa (R-4)	262,57	253,15	-9,43
	Precio medio ponderado categoría R	213,81	207,85	-5,96
Categoría E Canales de otras hembras	Menos buena y poco cubierta (O-2)	195,25	204,75	9,49
	Menos buena y cubierta (O-3)	187,90	179,46	-8,44
	Menos buena y grasa (O-4)	178,22	178,22	0,00
	Precio medio ponderado categoría O	186,56	183,19	-3,38
	Mediocre y poco cubierta (P-2)	160,65	160,65	0,00
	Mediocre y cubierta (P-3)	175,40	175,40	0,00
Precio medio ponderado categoría P	170,53	170,53	0,00	
Categoría E Canales de otras hembras	Muy buena y poco cubierta (U-2)	322,92	320,14	-2,78
	Muy buena y cubierta (U-3)	329,92	328,80	-1,12
	Precio medio ponderado categoría U	326,28	324,29	-1,99
	Buena y poco cubierta (R-2)	278,11	277,51	-0,59
	Buena y cubierta (R-3)	301,07	298,82	-2,25
	Buena y grasa (R-4)	251,53	251,53	0,00
Precio medio ponderado categoría R	284,71	283,53	-1,17	
Categoría E Canales de otras hembras	Menos buena y poco cubierta (O-2)	279,07	278,69	-0,39
	Menos buena y cubierta (O-3)	276,62	280,93	4,30
	Menos buena y grasa (O-4)	296,44	296,44	0,00
	Precio medio ponderado categoría O	278,74	280,34	1,60

I-6 PRECIOS EN MERCADOS REPRESENTATIVOS VACUNO Y OVINO

2.- PRECIO MEDIO NACIONAL DEL BOVINO (EUROS/100KG. VIVO)

BOVINO VIVO	Semana 30/06-6/07 2008	Semana 7-13/07 2008	Variación
Machos hasta 480 kg. vivo	186,56	186,30	-0,25
Machos de más de 480 kg. vivo	169,13	168,24	-0,89
Hembras que hayan parido	88,04	88,04	0,00
Otras hembras de hasta 380 kg. vivo	196,83	195,90	-0,93
Otras hembras de más de 380 kg. vivo	187,17	186,54	-0,63

**3.- PRECIO MEDIO NACIONAL DE OTROS
ANIMALES DE LA ESPECIE BOVINA (RGTO 2273/02).**

OTROS BOVINOS	Semana 30/06-6/07 2008	Semana 7-13/07 2008	Variación
Terneros machos de ocho días a cuatro semanas			
tipo frisón	101,56	97,05	-4,51
tipo cruzado	279,11	274,11	-5,00
<i>Media ponderada nacional (Euros\cabeza)</i>	190,33	185,58	-4,75
Bovinos ligeros entre seis y doce meses			
tipo cruzado	174,28	171,37	-2,91
tipo país	110,77	107,86	-2,91
<i>Media ponderada nacional (Euros\100 kg. vivo)</i>	152,05	149,14	-2,91

B) CORDEROS

**1.- PRECIOS MEDIOS NACIONALES DE CANALES
DE OVINO FRESCAS O REFRIGERADAS (RGTO 315/02).**

CORDEROS I y II	Semana 30/06-6/07 2008	Semana 7-13/07 2008	Variación
Cordero I (12 a 13 kg/ canal)	494,90	533,54	38,64
Cordero II (13,1 a 16 kg /canal)	452,94	486,65	33,71
<i>Media nacional</i>	473,92	510,09	36,17

**2.- PRECIOS MEDIOS DE CANALES DE OVINO FRESCAS O REFRIGERADAS
EN LOS MERCADOS NACIONALES REPRESENTATIVOS PARA LA C.E.**

MERCADO REPRESENTATIVO	Semana 30/06-6/07 2008	Semana 7-13/07 2008	Variación
Barcelona	543,54	573,86	30,32
Madrid	585,27	635,27	50,00
Valencia	431,09	461,09	30,00
Albacete	449,35	501,35	52,00
Zaragoza	469,97	525,97	56,00
Medina del Campo	498,33	558,33	60,00
Talavera de la Reina	476,89	496,89	20,00
Extremadura	441,28	492,68	51,40
<i>Media ponderada nacional</i>	484,03	529,94	45,91

PRECIOS EN MERCADOS REPRESENTATIVOS - PRODUCTOS GANADEROS

D)-PORCINO
 Clasificación EUROP. R(CEE) 1572/95

Euros/100 kg canal

MERCADO REPRESENTATIVO	CLASE E		
	LONJAS	Semana 30/6-6/07 2008	Semana 7-13/07 2008
Ebro	161,77	161,27	-0,50
Mercolleida	162,55	162,05	-0,50
Segovia	167,62	169,76	2,14
Segura	159,82	162,57	2,76
Silleda	168,37	168,37	0,00
Conjunto de Lonjas Media ponderada	163,46	163,96	0,49
MATADEROS Media ponderada	167,20	165,73	-1,47
Media nacional	165,33	164,84	-0,49

MERCADO REPRESENTATIVO	CLASE U			CATEGORIA II		
	LONJAS	Semana 30/6-6/07 2008	Semana 7-13/07 2008	Variación	Semana 30/6-6/07 2008	Semana 7-13/07 2008
Ebro	159,15	159,15	0,00	157,61	157,61	0,00
Mercolleida	159,92	159,92	0,00	158,38	158,38	0,00
Segovia	164,90	167,52	2,61	163,60	166,21	2,61
Segura	157,22	160,43	3,21	155,94	159,15	3,21
Silleda	165,64	166,15	0,51	165,12	165,12	0,00
Conjunto de Lonjas Media ponderada	160,81	161,79	0,98	159,49	160,40	0,91
MATADEROS Media ponderada	164,49	163,54	-0,94	160,68	159,77	-0,91
Media nacional	162,65	162,67	0,02	160,09	160,09	0,00

PRECIOS EN MERCADOS REPRESENTATIVOS - PRODUCTOS GANADEROS**E)- PORCINO PRECOZ**

Lechones, Otras calidades

Euros/100 kg vivo

LECHONES	Semana 30/6-6/07 2008	Semana 7-13/07 2008	Variación
Normal.Base 20 kg de peso.	95,50	114,90	19,40
Lleida.Base 20 kg de peso.	90,00	90,00	0,00
Segovia . Base 20 kg de peso.	150,00	150,00	0,00
CERDOS CEBADOS			
Categoría U.	125,24	125,26	0,02
DESVIEJE			
Cerdas de desvieje.	59,32	59,65	0,33

F)- TRONCO IBERICO

Euros/100 kg vivo

LECHONES	Semana 30/6-6/07 2008	Semana 7-13/07 2008	Variación
Lechones (Base 23 kg)	111,89	112,79	0,90
DESVIEJE			
Reproductores de desvieje	54,22	54,22	0,00
CEBADOS			
Marranillos, de 35 a 60 kg	119,28	121,07	1,79
Primales, de 60 a 100 kg	S/COT	S/COT	-----
Cerdos cebados de pienso (extensivo)	125,45	127,75	2,30
Cerdos cebados de bellota	S/COT	S/COT	-----

ICS



GOBIERNO
DE ESPAÑA

MINISTERIO
DE MEDIO AMBIENTE
Y MEDIO RURAL Y MARINO

SUBSECRETARÍA

SECRETARÍA GENERAL TÉCNICA

CENTRO DE PUBLICACIONES
Paseo de la Infanta Isabel, 1 - 28014 MADRID