

# INFORME SEMANTAL COYUNTURA

## Índice:

- 1. Precios Medios Nacionales, comentarios y gráficos**
- 2. Precios en Mercados Representativos UE**
  - 1. Cereales**
  - 2. Vinos de mesa**
  - 3. Aceites y semillas**
  - 4. Frutas y Hortalizas**
  - 5. Vacuno**
  - 6. Ovino**
  - 7. Porcino**

9 Diciembre 2008



GOBIERNO  
DE ESPAÑA

MINISTERIO  
DE MEDIO AMBIENTE  
Y MEDIO RURAL Y MARINO

SUBSECRETARÍA

SECRETARÍA GENERAL TÉCNICA

Publicación elaborada por la  
Secretaría General Técnica  
Subdirección General de Estadística



Edita

**MINISTERIO DE MEDIO AMBIENTE Y MEDIO RURAL Y MARINO**  
**SECRETARÍA GENERAL TÉCNICA**

Se permite la utilización, copia o reproducción de los datos de este Boletín siempre que se cite expresamente su procedencia.

PRECIOS MEDIOS NACIONALES

-3-

**CEREALES (▼):** Continúa la misma tónica de cotizaciones a la baja. Trigo duro, cebada pienso y maíz grano se deprecian por encima del 2%. Mercado muy paralizado.

**VINOS DE MESA (▼):** Retroceso del 1,56% en la cotización del blanco, permaneciendo estable el tinto. Se constata cierta animación en las ventas a salida de bodega.

**ACEITES VEGETALES (▼)** La entrada de aceite de orujo crudo procedente de Italia, a precios competitivos, provoca un bajada de precios en la oferta nacional, que para el crudo se cifra en un 4,41%. Los distintos tipos de aceite de oliva se deprecian por encima del 1%. El tenedor muestra interés en vender, ante la apatía de los industriales

**CITRICOS (▼):** Cotizaciones a la baja, especialmente significativa en Navelina (-14,48%), debido a la abundante oferta de bajo calibre.

**HORTALIZAS:** Se detecta un buen comportamiento en el mercado hortícola, con subidas significativas en cebolla (26,27%) y en especial en pimiento verde italiano (47,34%). Bajaron la zanahoria (-21,71%) y la patata (-6,74%).

**VACUNO (▲):** Leves subidas en el precio de los diferentes tipos de bovino. Las canales de añejo y de ternera se revalorizan un 0,53% y un 0,27% respectivamente, mientras que los precios del bovino vivo se incrementaron un 0,20%. La demanda aumenta semana tras semana, impulsando las cotizaciones al alza.

**OVINO (▼):** Se consolida la tendencia bajista de la semana anterior, con nuevos descensos de precios del -2,25% de media. La oferta es muy superior a la demanda y, tras alcanzar precios máximos de las tres últimas campañas, las caídas son mayores.

**PORCINO (=):** Estabilidad de precios en este sector. Lo más destacable, una semana más, vuelve a ser el importante repunte de precios del lechón (12,19%).

**POLLO (=):** Estabilidad en el precio de la carne de pollo (0,15%).

**HUEVOS (▲):** Nueva subida (1,25% de media en los diferentes gramajes objeto de seguimiento) en el precio de la docena de huevos. El mercado de este sector sigue mostrando una gran fortaleza.

**CONEJO (▲):** Subida de casi 4 € los 100 kg de conejo vivo (1,94%). La demanda es creciente y los productores ven aumentar sus precios.

	PRODUCTOS AGRARIOS (especificaciones)	semana 48 24-30/11 2008	semana 49 1-7/12 2008	Variación semanal euros	Variación semanal %
<b>AGRICOLAS</b>					
(1)	Trigo blando panificable (€/tn.)	198,70	197,93	-0,77	-0,39
(9)	Trigo duro (€/tn.)	209,06	204,19	-4,87	-2,33
(1)	Cebada pienso (€/tn.)	146,86	143,57	-3,29	-2,24
(1)	Maíz grano (€/tn.)	161,76	157,69	-4,07	-2,52
(5)	Arroz cáscara (€/tn.)	410,80	410,80	0,00	0,00
(10)	Arroz blanco (€/tn.)	739,49	746,89	7,40	1,00
(1)	Alfalfa (€/tn.)	178,04	177,44	-0,60	-0,34
(2)	Vino blanco mesa (€/hgdo.)	2,56	2,52	-0,04	-1,56
(2)	Vino tinto mesa (€/hgdo.)	2,88	2,88	0,00	0,00
(3)	Aceite de oliva virgen de 0,8 a 2º (€/100kg.)	206,04	203,03	-3,01	-1,46
(3)	Aceite de oliva lampante, más de 2º (€/100kg.)	202,38	200,25	-2,13	-1,05
(3)	Aceite de orujo crudo (€/100kg.)	90,78	86,78	-4,00	-4,41
(3)	Aceite girasol refinado (€/100kg.)	83,45	81,95	-1,50	-1,80
(1)	Semilla girasol, calidad tipo (€/100kg.)	28,07	28,12	0,05	0,18
(5)	Limón (€/100kg.)	13,46	13,11	-0,35	-2,60
(4)	Naranja Navelina (€/100kg.)	10,50	8,98	-1,52	-14,48
(4)	Clementina (€/100kg.)	14,43	13,53	-0,90	-6,24
(5)	Manzana Golden (€/100kg.)	39,36	39,00	-0,36	-0,91
(5)	Pera Blanquilla (€/100kg.)	60,06	62,87	2,81	4,68
(5)	Cebolla (€/100kg.)	13,65	16,30	2,65	19,41
(5)	Lechuga Romana (€/100kg.)	33,81	33,98	0,17	0,50
(5)	Calabacín (€/100kg.)	61,10	77,15	16,05	26,27
(5)	Pimiento verde tipo italiano (€/100kg.)	79,38	116,96	37,58	47,34
(5)	Judía verde tipo plana (€/100kg.)	136,55	137,54	0,99	0,73
(5)	Tomate liso (€/100kg.)	75,42	74,81	-0,61	-0,81
(5)	Zanahoria (€/100kg.)	21,93	17,17	-4,76	-21,71
(5)	Patata (€/100kg.)	20,61	19,22	-1,39	-6,74
<b>GANADEROS</b>					
(6)	Ternera, conjunto clases (€/100kg.canal)	345,78	346,73	0,95	0,27
(6)	Añejo, buena conformación (€/100kg canal)	330,42	332,17	1,75	0,53
(6)	Bovino vivo, conjunto categorías (€/100 kg. vivo)	184,98	185,35	0,37	0,20
(6)	Corderos 9-19 kilos (€/100kg.canal)	704,28	690,27	-14,01	-1,99
(6)	Corderos 12-16 kilos (€/100kg.canal)	691,24	673,77	-17,47	-2,53
(6)	Porcino 60-55% magro (€/100kg.canal)	136,52	137,20	0,68	0,50
(6)	Porcino 50-55% magro (€/100kg. canal)	134,02	134,86	0,84	0,63
(6)	Porcino <50% magro (€/100kg.canal)	131,36	131,75	0,39	0,30
(6)	Lechón 20 kg. (€/unidad)	29,54	33,14	3,60	12,19
(7)	Pollo, media canales del 83% y 65% rdto. (€/100kg.canal)	164,98	165,22	0,24	0,15
(8)	Huevos - Clase L (€/docena)	0,85	0,86	0,01	1,18
(8)	Huevos - Clase M (€/docena)	0,77	0,78	0,01	1,30
(5)	Conejo 1,8-2,2 kilo vivo (€/100kg.)	188,69	192,36	3,67	1,94
(1)	Leche de vaca 3,7% materia grasa (€/100L.)	38,11			
		(oct.-08)			

**Posición comercial:** (1) Entrada industria ; (2) Salida bodega; (3) Salida almazara; (4) S/árbol; (5) Granel; s/finca, almacén agricultor, granja, alhóndiga, lonja; (6) Entrada matadero; (7) Salida muelle matadero; (8) Salida muelle centro de embalaje; (9) Mayorista origen (10) Salida industria

# PRECIOS MEDIOS NACIONALES

■ antepenúltima campaña  
■ penúltima campaña  
■ campaña actual

**TRIGO BLANDO PANIFICABLE**

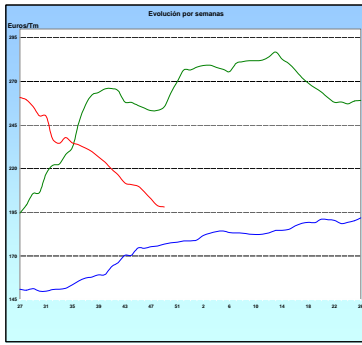

**CEBADA**

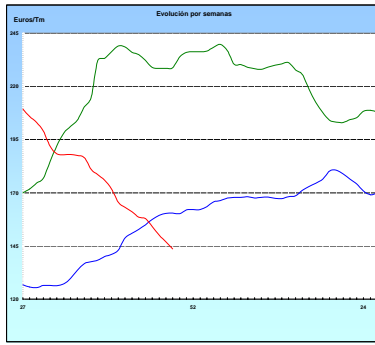

**MAÍZ**

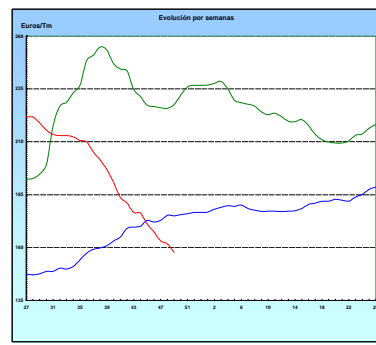

**ARROZ CÁSCARA**

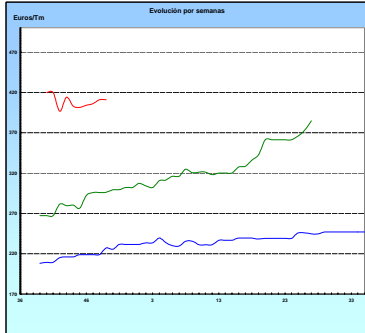

**VINO BLANCO DE MESA**

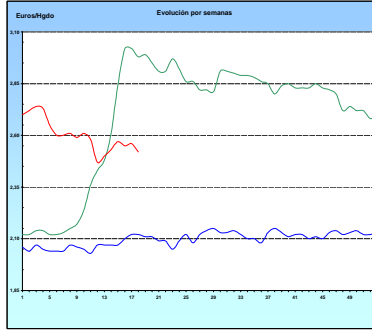

**VINO TINTO DE MESA**

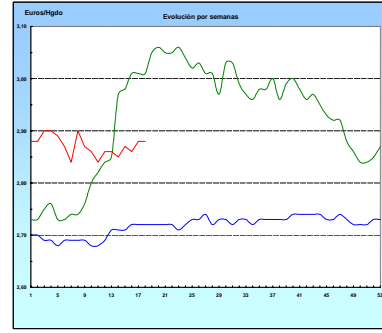

**ACEITE DE OLIVA VIRGEN**

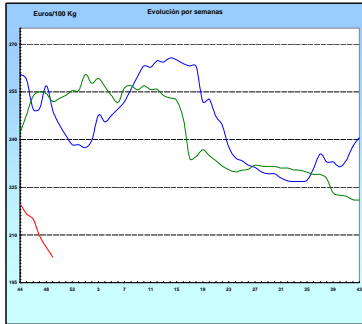

**PATATA**

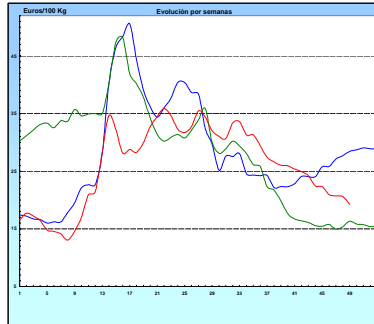

**VACUNO PESADO VIVO**

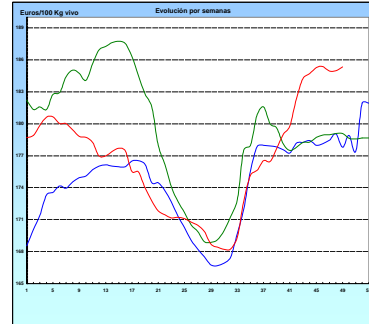

**AÑOJO, Clase R**

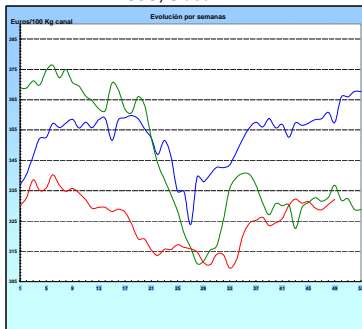

**CORDERO, 12-16 Kg/Canal**

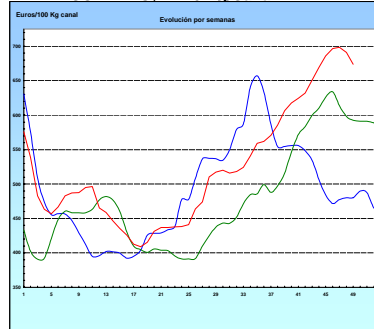

**PORCINO Clase E**

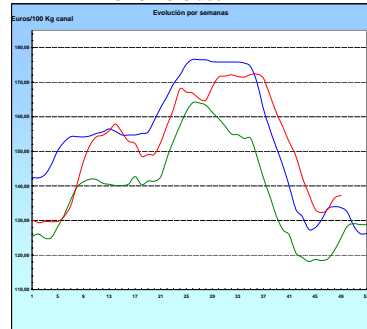

**POLLO Canales del 83% y 65% rdto.**

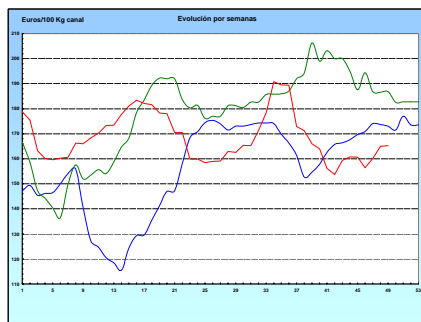

**HUEVOS Clase M**

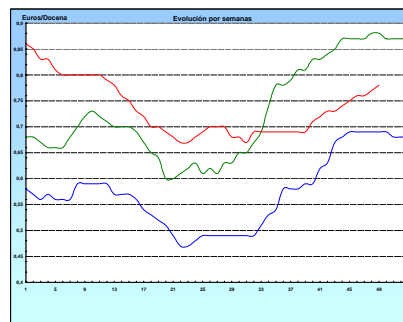

<b>I-2 PRECIOS EN MERCADOS REPRESENTATIVOS - CEREALES</b>
---

Euros/Tm.

Trigos Rgto. CE 1784/03

Precios de comercio al por mayor. Mercancía nacional y/o importada, sobre vehículo en posición almacén

PRODUCTO	MERCADO REPRESENTATIVO	Semana 24-30/11 2008	Semana 1-7/12 2008	Variación
TRIGO BLANDO PANIFICABLE	Alava	144,00	140,00	-4,00
	Albacete	143,10	140,50	-2,60
	Avila	144,00	142,00	-2,00
	Barcelona	170,00	166,00	-4,00
	Burgos	142,81	138,80	-4,01
	Cadiz	156,26	156,26	0,00
	Cantabria	144,84	141,42	-3,42
	Córdoba	153,00	150,00	-3,00
	Gerona	170,00	166,00	-4,00
	Huesca	138,80	135,00	-3,80
	León	155,00	155,00	0,00
	Orense	172,00	168,00	-4,00
	Palencia	145,00	142,60	-2,40
	Rioja	144,00	140,00	-4,00
	Salamanca	147,40	143,40	-4,00
	Sevilla	158,61	158,61	0,00
	Soria	143,12	139,32	-3,80
	Tarragona	132,00	132,00	0,00
	Teruel	143,84	145,00	1,16
	Valencia	139,50	137,00	-2,50
Valladolid	149,65	145,65	-4,00	
Zamora	156,08	155,61	-0,47	
Zaragoza	150,00	148,00	-2,00	
TRIGO DURO	Burgos	205,25	205,25	0,00
	Córdoba	213,75	210,00	-3,75
	Navarra	198,79	192,53	-6,26
	Sevilla	211,55	206,74	-4,81
	Zamora	211,50	207,00	-4,50
	Zaragoza	213,50	206,75	-6,75

**I-2 PRECIOS EN MERCADOS REPRESENTATIVOS - CEREALES**

Euros/Tm.  
Cebada Rto. CE 1784/03

Precios de comercio al por mayor. Mercancía nacional y/o importada, sobre vehículo en posición almacén

PRODUCTO	MERCADO REPRESENTATIVO	Semana 24-30/11 2008	Semana 1-7/12 2008	Variación
CEBADA PIENSO	Alava	130,00	130,00	0,00
	Albacete	133,50	129,20	-4,30
	Avila	135,00	132,00	-3,00
	Barcelona	142,00	140,00	-2,00
	Burgos	131,55	128,82	-2,73
	Cantabria	135,00	132,00	-3,00
	Ciudad Real	131,20	131,00	-0,20
	Coruña	162,00	162,00	0,00
	Gerona	142,00	140,00	-2,00
	Granada	141,24	138,00	-3,24
	Guadalajara	132,00	132,00	0,00
	Huesca	128,22	123,80	-4,42
	Leon	147,00	147,00	0,00
	Lerida	135,00	133,00	-2,00
	Murcia	142,00	138,00	-4,00
	Navarra	136,00	136,00	0,00
	Orense	162,00	162,00	0,00
	Palencia	135,20	132,80	-2,40
	Rioja	136,00	132,00	-4,00
	Salamanca	139,40	136,90	-2,50
	Segovia	131,20	127,40	-3,80
	Sevilla	150,33	148,73	-1,60
	Soria	131,36	129,56	-1,80
	Teruel	129,75	127,38	-2,37
	Toledo	140,80	136,40	-4,40
	Valencia	138,00	137,00	-1,00
Valladolid	135,10	129,70	-5,40	
Zaragoza	130,00	127,00	-3,00	
CEBADA MALTA	Burgos	156,26	150,25	-6,01
	Guadalajara	150,00	150,00	0,00
	Huesca	142,00	137,00	-5,00
	Navarra	147,00	143,50	-3,50
	Palencia	156,26	150,25	-6,01
	Segovia	158,38	161,00	2,62

<b>I-2 PRECIOS EN MERCADOS REPRESENTATIVOS - CEREALES</b>
---

Euros/Tm.  
Maíz Rgto. CE 1784/03  
Arroz cáscara Rto. CE 1785/03

Precios de comercio al por mayor. Mercancía nacional y/o importada, sobre vehículo en posición almacén

PRODUCTO	MERCADO REPRESENTATIVO	Semana 24-30/11 2008	Semana 1-7/12 2008	Variación
MAIZ-GRANO	Albacete	144,10	142,50	-1,60
	Asturias	165,00	165,00	0,00
	Avila	150,00	150,00	0,00
	Badajoz	147,25	147,25	0,00
	Barcelona	149,50	146,00	-3,50
	Coruña	169,00	169,00	0,00
	Gerona	149,50	146,00	-3,50
	Huesca	141,00	136,40	-4,60
	León	153,00	153,00	0,00
	Lérida	148,67	145,34	-3,33
	Madrid	156,00	153,00	-3,00
	Murcia	140,00	140,00	0,00
	Navarra	148,50	144,25	-4,25
	Pontevedra	169,00	169,00	0,00
	Rioja	151,00	146,50	-4,50
	Salamanca	149,80	148,90	-0,90
	Sevilla	149,85	149,05	-0,80
	Tarragona	150,00	145,00	-5,00
	Teruel	142,00	139,00	-3,00
	Valencia	144,00	145,00	1,00
Valladolid	149,40	147,00	-2,40	
Zaragoza	142,00	139,00	-3,00	
ARROZ CASCARA	Sevilla			
	Tipo Indica	400,35	400,35	0,00
	Valencia			
	Tipo Japónica(V.Bahía)	435,38	435,38	0,00
	Badajoz			
Tipo Japónica	390,66	390,66	0,00	
Tipo Indica	405,69	405,69	0,00	
ARROZ BLANCO EXTRA	Tarragona	733,33	733,33	0,00
	Valencia	740,61	749,36	8,75

<b>I-3 PRECIOS EN MERCADOS REPRESENTATIVOS - VINOS DE MESA</b>
--

**Reglamentos C.E 479/2008 y 1282/2001**

**En Euros/Hgdo., salida bodega, a granel, pago al contado sin I.V.A.  
Precios de vino tinto de mesa referidos al producto de 12 puntos de color**

<b>PRODUCTO</b>	<b>MERCADO REPRESENTATIVO</b>	<b>Semana 24-30/11 2.008</b>	<b>Semana 1-7/12 2.008</b>	<b>Variación</b>
<b>VINO BLANCO DE MESA</b>	<b>Albacete</b>	<b>2,65</b>	<b>2,55</b>	<b>-0,10</b>
	<b>Badajoz</b>	<b>2,41</b>	<b>2,41</b>	<b>0,00</b>
	<b>Ciudad Real</b>	<b>2,56</b>	<b>2,45</b>	<b>-0,11</b>
	<b>Cuenca</b>	<b>2,95</b>	<b>2,84</b>	<b>-0,11</b>
	<b>Huelva</b>	<b>2,40</b>	<b>2,40</b>	<b>0,00</b>
	<b>Toledo</b>	<b>2,53</b>	<b>2,59</b>	<b>0,06</b>
<b>VINO TINTO DE MESA</b>	<b>Albacete</b>	<b>2,88</b>	<b>2,89</b>	<b>0,01</b>
	<b>Ciudad Real</b>	<b>2,78</b>	<b>2,74</b>	<b>-0,04</b>
	<b>Cuenca</b>	<b>3,03</b>	<b>3,03</b>	<b>0,00</b>
	<b>Madrid</b>	<b>2,83</b>	<b>2,83</b>	<b>0,00</b>
	<b>Murcia</b>	<b>3,06</b>	<b>3,03</b>	<b>-0,03</b>
	<b>Toledo</b>	<b>2,91</b>	<b>2,94</b>	<b>0,03</b>
	<b>Valencia</b>	<b>2,75</b>	<b>2,75</b>	<b>0,00</b>



**I-4 PRECIOS EN MERCADOS REPRESENTATIVOS DE ACEITES**

Aceites. Precios sobre almazara, en Euros/100kgs., sin I.V.A.Rgtos C.E. 865/04 y 826/08

Semilla de girasol. Precios en centros de demanda, en Euros/100kgs., sin I.V.A.. Rgto C.E.E. 3405/93

PRODUCTO Y ESPECIFICACIONES	MERCADO REPRESENTATIVO	Semana 24-30/11 2008	Semana 1-7/12 2008	Variación
ACEITE DE OLIVA VIRGEN EXTRA Menos de 0,8°	Ciudad Real	220,00	214,50	-5,50
	Córdoba	210,45	205,93	-4,53
	Granada	210,00	210,00	0,00
	Jaén	212,61	207,34	-5,27
	Málaga	209,25	215,00	5,75
	Sevilla	220,25	219,75	-0,50
	Tarragona	210,35	207,35	-3,01
	Toledo	221,00	212,00	-9,00
ACEITE DE OLIVA VIRGEN De 0,8° a 2°	Badajoz	208,85	202,80	-6,05
	Córdoba	207,20	201,15	-6,05
	Granada	206,00	206,00	0,00
	Jaén	204,34	204,34	0,00
	Málaga	199,75	198,50	-1,25
	Sevilla	212,95	212,45	-0,50
	Tarragona	204,34	198,33	-6,01
	Toledo	211,00	205,00	-6,00
ACEITE DE OLIVA LAMPANTE A partir de 2°	Badajoz	199,80	195,30	-4,50
	Córdoba	205,70	199,65	-6,05
	Granada	201,00	201,00	0,00
	Jaén	201,33	201,33	0,00
	Málaga	201,00	198,25	-2,75
	Sevilla	205,74	205,25	-0,49
	Tarragona	196,83	189,32	-7,51
ACEITE DE OLIVA REFINADO	Córdoba	211,15	205,15	-6,00
	Jaén	219,36	219,36	0,00
	Tarragona	219,37	216,36	-3,01
ACEITE DE ORUJO CRUDO	Córdoba	92,05	86,05	-6,00
	Jaén	96,16	96,16	0,00
	Tarragona	84,14	78,13	-6,01
ACEITE DE ORUJO REFINADO	Córdoba	133,65	131,40	-2,25
	Jaén	132,22	132,22	0,00
	Tarragona	138,23	132,22	-6,01
ACEITE DE GIRASOL CRUDO	Córdoba	71,25	69,10	-2,15
ACEITE DE GIRASOL REFINADO	Córdoba	79,25	76,85	-2,40
	Sevilla	90,00	90,00	0,00
	Tarragona	81,00	79,00	-2,00
SEMILLA DE GIRASOL	Andalucía	29,20	29,20	0,00
	Centro-Norte	26,95	27,04	0,09

## I-5 PRECIOS EN MERCADOS REPRESENTATIVOS - FRUTAS Y HORTALIZAS

### PRECIOS DE PRODUCTOS NACIONALES

Mercados representativos de producción

Rgts. CE 2.200/96, 659/97 y 877/04

En Euros/ 100 kg., a salida agrupación de productores, envasado, sin incluir I.V.A.

### CITRICOS

PRODUCTO	MERCADO	VARIEDAD O TIPO	CAT.	CALIBRE mm.	DIA/MES				
					1/12	2/12	3/12	4/12	5/12
CLEMENTINA	Castellón	-	I	1x2	62,27	62,27	62,27	62,27	62,27
	Valencia	-	I	1x2	54,06	52,72	53,42	55,36	53,96
LIMON	Alicante	-	I	1-3	52,18	52,18	52,18	52,18	-
MANDARINA	Valencia	-	I	1x2	64,36	64,36	64,36	64,36	64,36
NARANJA	Sevilla	Navelina	I	2-4	44,00	41,33	41,33	-	-
	Valencia	Navelina	I	2-4	39,08	41,14	38,76	39,46	40,51
SATSUMA	Valencia	-	I	1x2	50,11	52,02	49,54	49,90	-

### FRUTAS DE PEPITA

PRODUCTO	MERCADO	VARIEDAD O TIPO	CAT.	CALIBRE mm.	DIA/MES				
					1/12	2/12	3/12	4/12	5/12
MANZANA	Girona	Fuji	I	70-80	63,22	63,22	63,22	63,22	63,22
	Girona	Gala	I	70-80	59,87	59,87	59,87	59,87	59,87
	Girona	Golden Delicious	I	70-80	60,97	60,97	60,97	60,97	60,97
	Girona	Granny Smith	I	70-80	58,83	58,83	58,83	58,83	58,83
	Girona	Red Delicious	I	70-80	57,00	57,00	57,00	57,00	57,00
	Lleida	Fuji	I	70-80	58,04	60,00	-	-	-
	Lleida	Gala	I	70-80	54,98	55,13	-	-	-
	Lleida	Golden Delicious	I	70-80	53,10	53,05	-	-	-
	Lleida	Granny Smith	I	70-80	49,00	49,00	-	-	-
	Lleida	Red Delicious	I	70-80	52,56	53,44	-	-	-
PERA	Lleida	Blanquilla	I	55-60	76,63	76,62	-	-	-
	Lleida	Conferencia	I	60-65	72,82	71,29	-	-	-
	Lleida	Decana del Comicio	I	75-80	59,00	59,00	-	-	-
	Zaragoza	Blanquilla	I	55-60	75,83	-	76,16	-	-
	Zaragoza	Conferencia	I	60-65	-	67,83	66,01	66,60	69,10
UVA DE MESA	Murcia	Sultanina-thomson seedless	I	-	155,00	155,00	155,00	155,00	155,00

**I-5 PRECIOS EN MERCADOS REPRESENTATIVOS - FRUTAS Y HORTALIZAS**

**PRECIOS DE PRODUCTOS NACIONALES**

Mercados representativos de producción

Rgtos. CE 2.200/96, 659/97 y 877/04

En Euros/ 100 kg., a salida agrupación de productores, envasado, sin incluir I.V.A.

**HORTALIZAS**

PRODUCTO	MERCADO	VARIEDAD O TIPO	CAT.	CALIBRE mm.	DIA/MES				
					1/12	2/12	3/12	4/12	5/12
BERENJENA	Almería	-	I	-	108,00	116,56	-	-	122,30
CALABACIN	Almería	-	I	140-210	81,11	91,17	-	97,00	108,70
CEBOLLA	Albacete	Amarilla	I	-	20,25	20,25	20,25	20,25	20,25
CHAMPIÑÓN	La Rioja	Cerrado	I	30-65	158,63	157,92	157,13	157,52	156,57
COLIFLOR	La Rioja	Coronada	I	-	26,09	26,09	26,09	26,09	26,09
JUDIA VERDE	Almería	Plana	I	-	174,29	158,17	-	-	146,32
	Granada	Plana	I	-	219,05	218,18	204,76	200,00	-
LECHUGA	Almería	Iceberg	I	400y+	159,77	-	157,47	-	151,54
	Murcia	Iceberg	I	400y+	157,50	157,50	157,50	157,50	157,50
PEPINO	Almería	Liso	I	-	54,90	57,51	58,89	60,00	61,94
PIMIENTO	Almería	Alargado Verde	I	40y+	119,17	126,98	-	-	128,89
	Almería	Cuadrado color (rojo o amarillo)	I	70y+	93,25	99,82	-	-	100,50
TOMATE	Almería	Racimo	I	-	-	111,99	105,90	103,70	101,24
	Almería	Redondo	I	57-82	93,33	91,39	91,67	91,17	91,18
	Granada	Cereza	I	-	212,05	212,05	220,00	233,75	-
	Murcia	Redondo	I	57-82	81,98	81,98	81,98	81,98	81,98
ZANAHORIA	Cádiz	-	I	-	61,50	61,50	61,50	61,50	61,50

<b>I-6 PRECIOS EN MERCADOS REPRESENTATIVOS VACUNO Y OVINO</b>
---

**A) BOVINO**

**1.- PRECIO MEDIO NACIONAL (EUROS/100 KG. CANAL) DE CANALES DE BOVINO PESADO  
SEGÚN MODELO COMUNITARIO DE CLASIFICACIÓN (RGTO 295/96).**

CATEGORIA	CLASE DE CONFORMACIÓN Y DE ESTADO DE ENGRASAMIENTO	Semana 24-30/11 2008	Semana 1-7/12 2008	Variación
<b>Categoría A: Canales de machos jóvenes sin castrar de menos de 2 años</b>	Muy buena y poco cubierta (U-2)	336,22	341,38	5,16
	Muy buena y cubierta (U-3)	350,12	356,51	6,39
	Precio medio ponderado categoría U	344,98	350,91	5,94
	Buena y poco cubierta (R-2)	329,00	333,06	4,06
	Buena y cubierta (R-3)	331,26	331,64	0,38
	Precio medio ponderado categoría R	330,42	332,17	1,75
	Menos buena y poco cubierta (O-2)	248,22	251,25	3,03
Menos buena y cubierta (O-3)	314,80	314,51	-0,29	
Precio medio ponderado categoría O	287,50	288,57	1,07	
<b>Categoría D: Canales de hembras que hayan parido</b>	Buena y cubierta (R-3)	207,00	203,08	-3,92
	Buena y grasa (R-4)	236,11	239,54	3,43
	Precio medio ponderado categoría R	214,28	212,20	-2,08
	Menos buena y poco cubierta (O-2)	180,44	179,51	-0,94
	Menos buena y cubierta (O-3)	179,54	183,67	4,13
	Menos buena y grasa (O-4)	193,88	192,13	-1,75
	Precio medio ponderado categoría O	183,41	185,20	1,79
<b>Categoría E Canales de otras hembras</b>	Mediocre y poco cubierta (P-2)	149,63	144,34	-5,29
	Mediocre y cubierta (P-3)	162,31	161,52	-0,79
	Precio medio ponderado categoría P	158,13	155,85	-2,27
	Muy buena y poco cubierta (U-2)	315,57	317,50	1,94
	Muy buena y cubierta (U-3)	332,19	331,32	-0,88
	Precio medio ponderado categoría U	323,55	324,13	0,59
	Buena y poco cubierta (R-2)	259,18	263,92	4,74
Buena y cubierta (R-3)	307,47	313,64	6,17	
Buena y grasa (R-4)	241,73	242,49	0,76	
Precio medio ponderado categoría R	276,14	281,10	4,96	
Menos buena y poco cubierta (O-2)	286,73	294,32	7,59	
Menos buena y cubierta (O-3)	293,25	295,70	2,45	
Menos buena y grasa (O-4)	323,18	318,83	-4,35	
Precio medio ponderado categoría O	290,92	295,88	4,95	

**I-6 PRECIOS EN MERCADOS REPRESENTATIVOS VACUNO Y OVINO**

**2.- PRECIO MEDIO NACIONAL DEL BOVINO (EUROS/100KG. VIVO)**

<b>BOVINO VIVO</b>	<b>Semana 24-30/11 2008</b>	<b>Semana 1-7/12 2008</b>	<b>Variación</b>
Machos hasta 480 kg. vivo	197,91	198,28	0,38
Machos de más de 480 kg. vivo	190,03	190,51	0,48
Hembras que hayan parido	85,84	85,19	-0,66
Otras hembras de hasta 380 kg. vivo	210,11	210,86	0,74
Otras hembras de más de 380 kg. vivo	210,33	210,89	0,56

**3.- PRECIO MEDIO NACIONAL DE OTROS  
ANIMALES DE LA ESPECIE BOVINA (RGTO 2273/02).**

<b>OTROS BOVINOS</b>	<b>Semana 24-30/11 2008</b>	<b>Semana 1-7/12 2008</b>	<b>Variación</b>
<b>Terneros machos de ocho días a cuatro semanas</b>			
tipo frisón	98,08	99,59	1,51
tipo cruzado	305,23	310,48	5,25
<i>Media ponderada nacional (Euros\cabeza)</i>	201,65	205,03	3,38
<b>Bovinos ligeros entre seis y doce meses</b>			
tipo cruzado	187,36	184,45	-2,91
tipo país	123,85	120,94	-2,91
<i>Media ponderada nacional (Euros\100 kg. vivo)</i>	165,13	162,22	-2,91

**B) CORDEROS**

**1.- PRECIOS MEDIOS NACIONALES DE CANALES  
DE OVINO FRESCAS O REFRIGERADAS (RGTO 315/02).**

<b>CORDEROS I y II</b>	<b>Semana 24-30/11 2008</b>	<b>Semana 1-7/12 2008</b>	<b>Variación</b>
Cordero I ( 12 a 13 kg/ canal)	727,22	710,69	-16,53
Cordero II ( 13,1 a 16 kg /canal)	655,27	636,84	-18,43
<i>Media nacional</i>	691,24	673,77	-17,47

**2.- PRECIOS MEDIOS DE CANALES DE OVINO FRESCAS O REFRIGERADAS  
EN LOS MERCADOS NACIONALES REPRESENTATIVOS PARA LA C.E.**

<b>MERCADO REPRESENTATIVO</b>	<b>Semana 24-30/11 2008</b>	<b>Semana 1-7/12 2008</b>	<b>Variación</b>
Barcelona	827,01	858,30	31,29
Madrid	834,52	834,52	0,00
Valencia	661,34	661,34	0,00
Albacete	671,90	671,90	0,00
Zaragoza	734,45	694,90	-39,55
Medina del Campo	632,50	632,50	0,00
Talavera de la Reina	690,33	670,33	-20,00
Extremadura	641,68	601,63	-40,05
<i>Media ponderada nacional</i>	704,28	690,27	-14,01

**PRECIOS EN MERCADOS REPRESENTATIVOS - PRODUCTOS GANADEROS**

**D)-PORCINO**  
 Clasificación EUROP. R(CEE) 1572/95

**Euros/100 kg canal**

<b>MERCADO REPRESENTATIVO</b>	<b>CLASE E</b>		
	<b>LONJAS</b>	<b>Semana 24-30/11 2008</b>	<b>Semana 1-7/12 2008</b>
<b>Ebro</b>	133,00	138,95	5,95
<b>Mercolleida</b>	133,78	134,26	0,48
<b>Segovia</b>	138,69	138,51	-0,18
<b>Segura</b>	137,44	137,39	-0,05
<b>Silleda</b>	135,90	135,90	0,00
<b>Conjunto de Lonjas Media ponderada</b>	135,24	136,51	1,27
<b>MATADEROS Media ponderada</b>	137,80	137,90	0,10
<b>Media nacional</b>	136,52	137,20	0,68

<b>MERCADO REPRESENTATIVO</b>	<b>CLASE U</b>			<b>CATEGORIA II</b>		
	<b>LONJAS</b>	<b>Semana 24-30/11 2008</b>	<b>Semana 1-7/12 2008</b>	<b>Variación</b>	<b>Semana 24-30/11 2008</b>	<b>Semana 1-7/12 2008</b>
<b>Ebro</b>	130,56	136,58	6,03	129,02	131,20	2,18
<b>Mercolleida</b>	131,33	131,97	0,64	129,79	130,43	0,64
<b>Segovia</b>	136,14	136,14	0,00	134,84	134,84	0,00
<b>Segura</b>	134,92	135,04	0,13	133,76	133,76	0,00
<b>Silleda</b>	133,41	133,59	0,18	132,66	132,66	0,00
<b>Conjunto de Lonjas Media ponderada</b>	132,76	134,18	1,42	131,43	132,07	0,64
<b>MATADEROS Media ponderada</b>	135,27	135,55	0,28	131,30	131,42	0,12
<b>Media nacional</b>	134,02	134,86	0,85	131,36	131,75	0,38

**PRECIOS EN MERCADOS REPRESENTATIVOS - PRODUCTOS GANADEROS**

**E)- PORCINO PRECOZ**  
**Lechones, Otras calidades**  
**Euros/100 kg vivo**

<b>LECHONES</b>	<b>Semana 24-30/11</b>	<b>Semana 1-7/12 2008</b>	<b>Variación</b>
Normal.Base 20 kg de peso.	147,70	165,70	18,00
Lleida.Base 20 kg de peso.	130,00	160,00	30,00
Segovia . Base 20 kg de peso.	175,00	185,00	10,00
<b>CERDOS CEBADOS</b>			
Categoría U.	103,19	103,85	0,65
<b>DESVIEJE</b>			
Cerdas de desvieje.	59,18	59,78	0,60

**F)- TRONCO IBERICO**  
**Euros/100 kg vivo**

<b>LECHONES</b>	<b>Semana 24-30/11 2008</b>	<b>Semana 1-7/12 2008</b>	<b>Variación</b>
Lechones (Base 23 kg)	120,92	122,23	1,30
<b>DESVIEJE</b>			
Reproductores de desvieje	54,87	54,87	0,00
<b>CEBADOS</b>			
Marranillos, de 35 a 60 kg	107,01	107,01	0,00
Primales, de 60 a 100 kg	S/COT	S/COT	-----
Cerdos cebados de pienso (extensivo)	118,25	117,45	-0,80
Cerdos cebados de bellota	213,50	204,05	-----



ISC



MINISTERIO  
DE AGRICULTURA, PESCA  
Y ALIMENTACIÓN

**CENTRO DE PUBLICACIONES**  
Paseo de la Infanta Isabel, 1 - 28014 MADRID