



25 de abril 2012

Índice:

1. Precios Medios Nacionales, comentarios y gráficos

2. Precios en Mercados Representativos UE

- 2.1 Cereales
- 2.2 Vinos de mesa
- 2.3 Aceites y Semillas
- 2.4 Frutas y Hortalizas
- 2.5 Vacuno
- 2.6 Ovino
- 2.7 Porcino



GOBIERNO
DE ESPAÑA

MINISTERIO
DE AGRICULTURA, ALIMENTACIÓN
Y MEDIO AMBIENTE

SECRETARÍA GENERAL TÉCNICA

Subdirección General de Estadística

sgestadi@magrama.es

<http://www.magrama.es/es/estadística>

Publicación elaborada por la
Secretaría General Técnica
Subdirección General de Estadística



MINISTERIO DE AGRICULTURA, ALIMENTACIÓN Y MEDIO AMBIENTE

Edita

© Ministerio de Agricultura, Alimentación y Medio Ambiente
Secretaría General Técnica
Centro de Publicaciones
Catálogo de Publicaciones de la Administración General del Estado:
<http://publicacionesoficiales.boe.es/>

N.I..P.O.: 280-12-019-0

Se permite la utilización, copia o reproducción de los datos de este Boletín siempre que se cite expresamente su procedencia

CEREALES: Descenso en la cotización del trigo blando panificable (-1,02%) y maíz grano (-0,87%); subida de la cebada pienso (0,65%).

VINO DE MESA: Disminución del precio del vino de mesa blanco (-1,88%) e importante aumento del vino de mesa tinto (3,30%).

ACEITES VEGETALES: Descenso del aceite de oliva virgen (-0,69%); leve incremento del de oliva lampante (0,73%) y refinado de girasol (0,72%).

CITRICOS (▲): Avances, tanto en limón (1,27%) como en naranja (8,47%).

FRUTA DE PEPITA: Repetición de cotizaciones en manzana Golden y ascenso importante en pera Blanquilla (14,66%).

HORTALIZAS (▼): Mal comportamiento del sector hortofrutícola, destacando el descenso de cotizaciones en pimiento verde italiano (-19,37%) y en judía verde tipo plana (-5,28%). Subida en variedades tempranas de patata (7,08%).

VACUNO (=): La canal de añojo presenta una leve subida del 0,55%, por su parte la canal de ternera observa un ligero retroceso (-0,32%). El precio del bovino vivo también desciende (-0,15%).

CORDERO (▼): Ceden los precios de las canales de cordero (-1,35% cordero 9-19 kg y -0,86% el cordero 12-16 kg).

PORCINO (=): Sin apenas variaciones en las cotizaciones de porcino de capa blanca. Los precios de los lechones de base 20 kg permanecen estables.

POLLOS (▲): Se revalorizan las canales de pollo de referencia (2,32%).

HUEVOS (▼): Esta semana el descenso en el precio de los huevos (-3,21% de media) en las clases objeto de seguimiento.

CONEJO (▼): Tras la estabilidad de precios registrada durante el mes de marzo y la primera quincena de abril, esta semana se registran descensos (-3,30%).

PRODUCTOS AGRARIOS (especificaciones)		Semana 15 09-15/04 2012	Semana 16 16-22/04 2012	Variación semanal euros	Variación semanal %
AGRICOLAS					
(1)	Trigo blando panificable (€/t)	242,43	239,95	-2,48	-1,02
(1)	Cebada pienso (€/t)	232,04	233,55	1,51	0,65
(1)	Maíz grano (€/t)	225,92	223,96	-1,96	-0,87
(4)	Arroz cáscara (€/t)	284,96	284,96	0,00	0,00
(1)	Alfalfa (€/t)	178,23	178,23	0,00	0,00
(2)	Vino blanco sin indicación geográfica (€/hgdo)	3,20	3,14	-0,06	-1,88
(2)	Vino tinto sin indicación geográfica (€/hgdo, 12p. color)	3,33	3,44	0,11	3,30
(3)	Aceite de oliva virgen de 0,8 a 2º (€/100 kg)	168,66	167,50	-1,16	-0,69
(3)	Aceite de oliva lampante, más de 2º (€/100 kg)	155,15	156,28	1,13	0,73
(3)	Aceite de orujo crudo (€/100 kg)	75,92	75,92	0,00	0,00
(3)	Aceite girasol refinado (€/100 kg)	104,06	104,81	0,75	0,72
(4)	Limón (€/100 kg)	22,96	23,25	0,29	1,27
(4)	Naranja (€/100kg)	17,81	19,31	1,51	8,47
(4)	Manzana Golden (€/100 kg)	33,12	33,12	0,00	0,00
(4)	Pera Blanquilla (€/100kg)	43,37	49,73	6,36	14,66
(4)	Acelga (€/100kg)	45,68	45,46	-0,22	-0,48
(4)	Judía verde tipo plana (€/100 kg)	159,30	150,89	-8,41	-5,28
(4)	Lechuga Romana (€/100 ud)	32,16	31,65	-0,50	-1,56
(4)	Pimiento verde tipo italiano (€/100 kg)	93,57	75,44	-18,13	-19,37
(4)	Tomate liso (€/100 kg)	46,17	46,09	-0,08	-0,18
(4)	Patata (€/100 kg)	47,50	50,86	3,36	7,08
GANADEROS					
(5)	Ternera, conjunto clases (€/100 kg canal)	384,09	382,87	-1,22	-0,32
(5)	Añojo, buena conformación (€/100 kg canal)	388,41	390,56	2,15	0,55
(5)	Bovino vivo, conjunto categorías (€/100 kg vivo)	204,10	203,80	-0,30	-0,15
(5)	Corderos 9-19 kilos (€/100 kg canal)	557,92	550,41	-7,51	-1,35
(5)	Corderos 12-16 kilos (€/100 kg canal)	538,50	533,87	-4,63	-0,86
(5)	Porcino 60-55% magro (€/100 kg canal)	168,17	168,42	0,25	0,15
(5)	Porcino 50-55% magro (€/100 kg canal)	166,92	166,99	0,07	0,04
(5)	Porcino <50% magro (€/100 kg canal)	164,18	164,48	0,30	0,18
(5)	Lechón 20 kg (€/unidad)	46,97	46,91	-0,06	-0,13
(6)	Pollo, media de canales del 83% y 65% rdto. (€/100 kg canal)	180,50	184,68	4,18	2,32
(7)	Huevos - Clase L (€/docena)	1,51	1,46	-0,05	-3,31
(7)	Huevos - Clase M (€/docena)	1,39	1,35	-0,04	-2,88
(8)	Conejo 1,8-2,2 kilo, vivo (€/100 kg)	193,53	187,15	-6,38	-3,30

Posición comercial: (1) Entrada industria ; (2) Salida bodega; (3) Salida almazara; (4) Granel; s/árbol, finca,almacén agricultor,alhóndiga,lonja;

(5) Entrada matadero; (6) Salida muelle matadero; (7) Salida muelle centro de embalaje; (8) Salida granja; (9) Precio pagado al ganadero

PORCINO: REVISIÓN DE LAS SERIES DE PORCINO SEUROP Y LECHONES DESDE ENERO DE 2012 (semana 12 - ISC del 28 marzo 2012)

PRECIOS MEDIOS NACIONALES

■ antepenúltima campaña
■ penúltima campaña
■ campaña actual

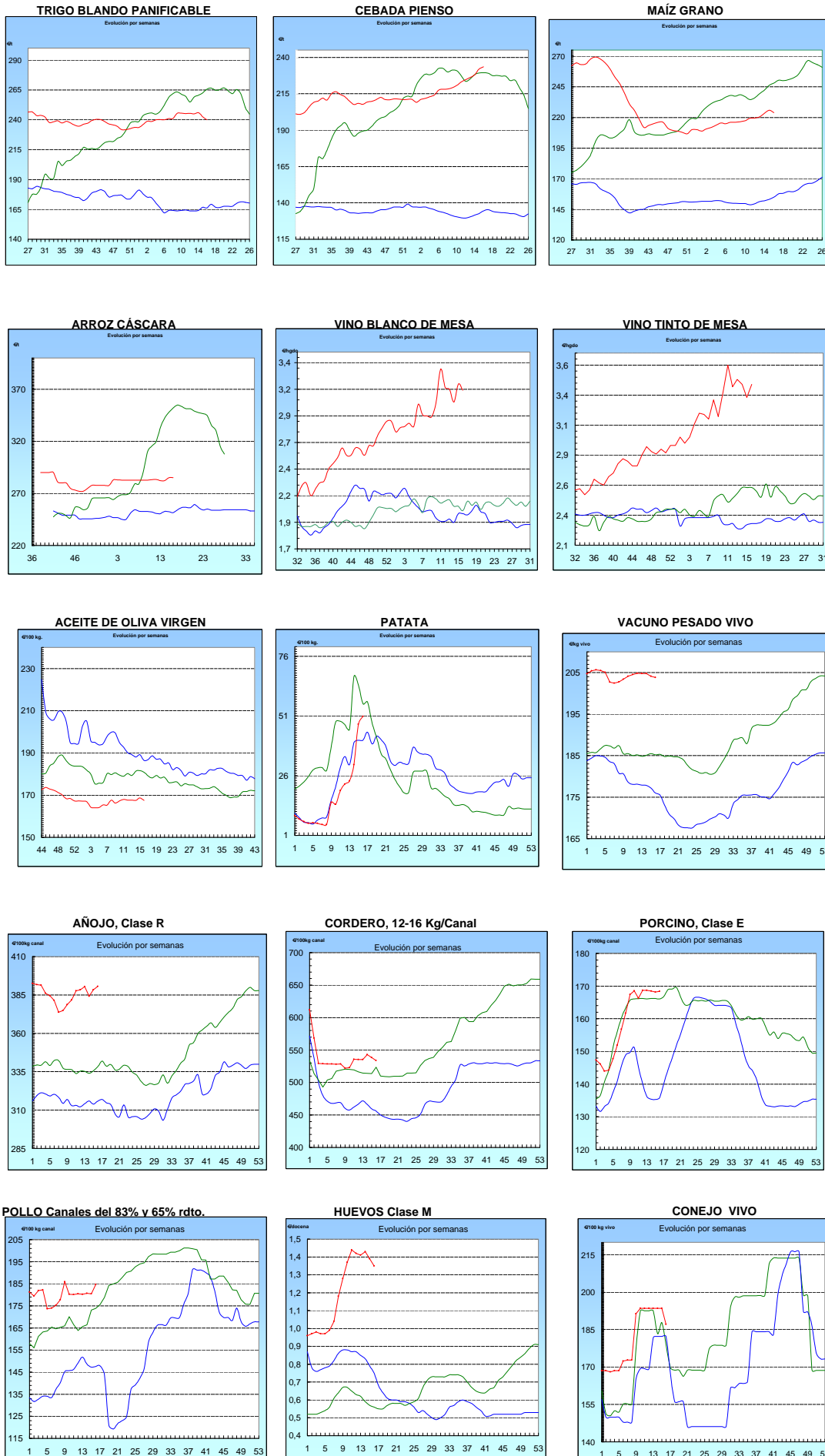

I-2 PRECIOS EN MERCADOS REPRESENTATIVOS - CEREALES

Precios en €/T.
Trigos Rgto. CE 1784/03

Precios de comercio al por mayor. Mercancía nacional y/o importada, sobre vehículo en posición almacén

PRODUCTO	MERCADO REPRESENTATIVO	Semana 9-15/04 2012	Semana 16-22/04 2012	Variación
TRIGO BLANDO PANIFICABLE	Alava	234,00	230,00	-4,00
	Albacete	232,00	232,00	0,00
	Avila	230,00	230,00	0,00
	Barcelona	242,00	240,00	-2,00
	Burgos	230,33	230,27	-0,06
	Cadiz	261,00	261,00	0,00
	Cantabria	238,00	238,00	0,00
	Córdoba	250,00	250,00	0,00
	Cuenca	232,00	232,00	0,00
	Gerona	242,00	240,00	-2,00
	Huesca	235,00	234,00	-1,00
	León	232,00	232,00	0,00
	Orense	236,00	236,00	0,00
	Palencia	227,20	228,00	0,80
	Rioja	234,00	234,00	0,00
	Salamanca	229,60	230,00	0,40
	Sevilla	257,20	257,40	0,20
	Soria	232,90	232,80	-0,10
	Tarragona	232,00	230,00	-2,00
	Teruel	245,00	245,00	0,00
Valencia	240,00	240,00	0,00	
Valladolid	231,60	232,10	0,50	
Zamora	227,60	227,70	0,10	
Zaragoza	245,00	245,00	0,00	
TRIGO DURO	Burgos	262,00	262,00	0,00
	Córdoba	280,00	280,00	0,00
	Zamora	289,00	290,00	1,00
	Zaragoza	285,00	290,00	5,00

I-2 PRECIOS EN MERCADOS REPRESENTATIVOS - CEREALES

Precios en €/T.
Cebada Rto. CE 1784/03

Precios de comercio al por mayor. Mercancía nacional y/o importada, sobre vehículo en posición almacén

PRODUCTO	MERCADO REPRESENTATIVO	Semana 9-15/04 2012	Semana 16-22/04 2012	Variación
CEBADA PIENSO	Alava	228,00	230,00	2,00
	Albacete	228,50	228,60	0,10
	Avila	227,00	227,00	0,00
	Barcelona	241,00	240,00	-1,00
	Burgos	226,32	226,25	-0,07
	Cantabria	235,00	235,00	0,00
	Ciudad Real	228,20	230,60	2,40
	Coruña	235,00	235,00	0,00
	Gerona	241,00	240,00	-1,00
	Granada	240,00	240,00	0,00
	Guadalajara	232,80	230,80	-2,00
	Huesca	229,40	229,40	0,00
	Leon	232,00	232,00	0,00
	Lerida	235,00	235,00	0,00
	Murcia	239,00	238,00	-1,00
	Navarra	235,00	235,00	0,00
	Orense	235,00	235,00	0,00
	Palencia	221,80	224,20	2,40
	Rioja	228,00	230,00	2,00
	Salamanca	225,60	225,80	0,20
	Segovia	225,00	225,80	0,80
	Sevilla	228,80	224,50	-4,30
	Soria	226,68	228,18	1,50
	Tarragona	240,00	240,00	0,00
	Teruel	225,00	225,00	0,00
	Toledo	228,90	236,10	7,20
Valladolid	225,80	226,30	0,50	
Zaragoza	225,00	228,00	3,00	
CEBADA MALTA	Burgos	245,00	245,00	0,00
	Guadalajara	245,00	245,00	0,00
	Huesca	250,00	250,00	0,00
	Navarra	236,00	240,00	4,00
	Palencia	245,00	245,00	0,00
	Segovia	255,00	255,00	0,00

I-2 PRECIOS EN MERCADOS REPRESENTATIVOS - CEREALES

Precios en €/T.
 Maíz Rgto. CE 1784/03
 Arroz cáscara Rgto. CE 1785/03

Maíz grano, precios de comercio al por mayor. Mercancía nacional y/o importada, sobre vehículo en almacén
 Arroz cáscara precios a salida almacén agricultor

PRODUCTO	MERCADO REPRESENTATIVO	Semana 9-15/04 2012	Semana 16-22/04 2012	Variación
MAIZ-GRANO	Albacete	234,00	235,60	1,60
	Asturias	235,00	235,00	0,00
	Avila	233,00	234,00	1,00
	Badajoz	237,00	237,00	0,00
	Barcelona	237,00	237,00	0,00
	Coruña	236,00	236,00	0,00
	Gerona	237,00	237,00	0,00
	Huesca	233,80	232,20	-1,60
	León	232,00	232,00	0,00
	Lérida	235,00	235,00	0,00
	Madrid	240,00	240,00	0,00
	Murcia	229,00	227,00	-2,00
	Navarra	235,00	235,00	0,00
	Pontevedra	236,00	236,00	0,00
	Rioja	238,00	238,00	0,00
	Salamanca	231,90	232,90	1,00
	Sevilla	226,00	226,00	0,00
	Tarragona	231,00	228,00	-3,00
	Teruel	230,00	227,00	-3,00
	Valencia	242,00	242,00	0,00
Valladolid	232,00	233,20	1,20	
Zaragoza	230,00	227,00	-3,00	
ARROZ CASCARA	Sevilla			
	Índica (Largo)	267,00	267,00	0,00
	Japónica (Redondo)	274,00	274,00	0,00
	Valencia			
	Japónica (Redondo)	325,00	325,00	0,00
ARROZ BLANCO EXTRA	Tarragona	610,00	610,00	0,00
	Valencia	545,00	545,00	0,00

**I-3 PRECIOS EN MERCADOS REPRESENTATIVOS
VINOS BLANCO Y TINTO SIN INDICACION GEOGRAFICA
Reglamentos C.E 479/2008 y 436/2009**

**En €/hgdo, salida bodega, a granel, pago al contado sin I.V.A.
Precio de vino tinto referido al producto de 12 puntos de color**

PRODUCTO	MERCADO REPRESENTATIVO	Semana 9-15/04 2012	Semana 9-15/04 2012	Variación €
VINO BLANCO	Albacete	3,42	3,16	-0,26
	Badajoz	4,05	4,05	0,00
	Ciudad Real	3,08	3,08	0,00
	Cuenca	3,33	3,49	0,16
	Huelva	2,75	2,75	0,00
	Toledo	2,64	2,40	-0,24
VINO TINTO	Albacete	3,58	3,57	-0,01
	Ciudad Real	3,47	3,47	0,00
	Cuenca	3,49	3,83	0,34
	Madrid	3,40	3,40	0,00
	Murcia	3,05	3,12	0,07
	Toledo	2,76	3,09	0,33
	Valencia	3,22	3,22	0,00

I-4 PRECIOS EN MERCADOS REPRESENTATIVOS DE ACEITES

Aceites. Precios sobre almazara, en €/100 kg, sin I.V.A.Rgtos C.E. 865/04 y 826/08

Semilla de girasol. Precios en centros de demanda, en €/100 kg, sin I.V.A. Rgto C.E.E. 3405/93

PRODUCTO Y ESPECIFICACIONES	MERCADO REPRESENTATIVO	Semana 9-15/04 2012	Semana 16-22/04 2012	Variación €
ACEITE DE OLIVA VIRGEN EXTRA Menos de 0,8°	Badajoz	181,80	181,80	0,00
	Ciudad Real	178,00	180,00	2,00
	Córdoba	176,96	181,80	4,84
	Granada	182,00	182,00	0,00
	Jaén	176,19	177,20	1,01
	Málaga	177,00	179,10	2,10
	Sevilla	188,65	191,13	2,47
	Tarragona Toledo	180,30 178,00	180,30 180,00	0,00 2,00
ACEITE DE OLIVA VIRGEN De 0,8° a 2°	Badajoz	165,30	165,30	0,00
	Córdoba	163,77	165,14	1,37
	Granada	167,00	167,00	0,00
	Jaén	170,79	168,45	-2,34
	Sevilla	169,15	168,85	-0,30
	Tarragona	168,28	168,28	0,00
	Toledo	172,00	172,00	0,00
ACEITE DE OLIVA LAMPANTE Más de 2°	Córdoba	154,46	158,86	4,40
	Granada	152,00	152,00	0,00
	Jaén	157,18	156,50	-0,68
	Málaga	155,40	159,00	3,60
	Sevilla	156,24	156,24	0,00
	Tarragona	153,26	153,26	0,00
	Badajoz	153,30	153,30	0,00
ACEITE DE OLIVA REFINADO	Córdoba	166,78	171,28	4,50
	Jaén	169,35	169,35	0,00
	Sevilla	162,00	162,00	0,00
	Tarragona	165,28	165,28	0,00
ACEITE DE ORUJO CRUDO	Córdoba	74,50	74,50	0,00
	Jaén	75,13	75,13	0,00
	Tarragona	78,13	78,13	0,00
ACEITE DE ORUJO REFINADO	Córdoba	107,50	109,00	1,50
	Jaén	108,18	108,18	0,00
	Tarragona	108,18	108,18	0,00
ACEITE DE GIRASOL REFINADO	Córdoba	104,00	106,25	2,25
	Sevilla	104,70	104,70	0,00
	Tarragona	103,50	103,50	0,00

I-5 PRECIOS EN MERCADOS REPRESENTATIVOS - FRUTAS Y HORTALIZAS
PRECIOS DE PRODUCTOS NACIONALES

Mercados representativos de producción

Rgts. CE 1234/2007 y 543/2011

En €/100 kg, a salida agrupación de productores, envasado, sin I.V.A, incluyendo el precio del envase.

CITRICOS

PRODUCTO	MERCADO	VARIEDAD O TIPO	CAT.	CALIBRE mm.	DIA/MES				
					16/4	17/4	18/4	19/4	20/4
LIMON	Alicante	Fino	I	3-4	46,26	51,63	47,77	46,67	50,94
	Alicante	Verna	I	3-4	-	41,70	43,36	42,96	-
	Málaga	Fino	I	3-4	45,00	46,00	46,00	45,00	47,00
	Málaga	Verna	I	3-4	54,55	54,55	54,55	54,55	54,55
	Murcia	Fino	I	3-4	48,08	45,21	48,08	45,19	45,21
MANDARINA	Castellón	Ortanique	I	1X-2	67,50	65,00	60,00	62,61	63,34
NARANJA	Alicante	Lane Late	I	6-9	45,00	50,00	48,26	40,00	40,00
	Sevilla	Navel Powell	I	6-9	38,00	38,00	38,00	38,00	38,00
	Valencia	Lane Late	I	6-9	-	39,97	40,00	40,03	40,54

FRUTAS DE PEPITA

PRODUCTO	MERCADO	VARIEDAD O TIPO	CAT.	CALIBRE mm.	DIA/MES				
					16/4	17/4	18/4	19/4	20/4
MANZANA	Girona	Golden Delicious	I	70-80	55,91	55,91	55,91	55,91	55,91
	Girona	Fuji	I	70-80	60,52	60,52	60,52	60,52	60,52
	Girona	Red Delicious	I	70-80	64,01	64,01	64,01	64,01	64,01
	Girona	Granny Smith	I	70-80	60,42	60,42	60,42	60,42	60,42
	Lleida	Golden Delicious	I	70-80	48,23	48,22	50,44	48,95	48,45
	Lleida	Red Chief	I	70-80	53,11	53,86	52,23	53,11	53,91
	Zaragoza	Golden Delicious	I	70-80	50,58	-	47,39	50,27	47,27
	Zaragoza	Red Chief	I	70-80	53,63	56,40	51,47	53,18	52,71
	Zaragoza	Grupo Reineta	I	85y+	-	63,33	66,46	64,81	63,76
	Zaragoza	Fuji	I	70-80	64,46	-	64,46	64,46	63,38
	Zaragoza	Verde Doncella	I	80y+	68,25	-	-	71,10	-
	PERA	Lleida	Blanquilla	I	55-60	57,00	51,00	58,00	51,00
Lleida		Conferencia	I	60-65	53,61	50,00	50,00	51,97	51,11
Lleida		Alejandrina	I	65-70	45,00	45,00	45,00	46,00	47,00
Zaragoza		Blanquilla	I	55-60	60,54	-	-	-	58,50
Zaragoza		Conferencia	I	60-65	54,26	51,44	50,56	56,40	54,87

FRUTAS DE HUESO

PRODUCTO	MERCADO	VARIEDAD O TIPO	CAT.	CALIBRE mm.	DIA/MES				
					16/4	17/4	18/4	19/4	20/4
AGUACATE	Granada	Hass	I	16-20	189,36	189,36	189,36	189,36	189,36

I-5 PRECIOS EN MERCADOS REPRESENTATIVOS - FRUTAS Y HORTALIZAS

PRECIOS DE PRODUCTOS NACIONALES

Mercados representativos de producción

Rgtos. CE 1234/2007 y 543/2011

En €/100 kg, a salida agrupación de productores, envasado, sin I.V.A, incluyendo el precio del envase.

HORTALIZAS

PRODUCTO	MERCADO	VARIEDAD O TIPO	CAT.	CALIBRE mm.	DIA/MES				
					16/4	17/4	18/4	19/4	20/4
AJO	Córdoba	Morado	I	50-80	250,00	250,00	250,00	250,00	250,00
	Cuenca	Blanco	I	50-80	169,95	169,95	169,95	169,95	169,95
	Cuenca	Morado	I	50-80	210,27	210,27	210,27	210,27	210,27
BERENJENA	Almería	Alargada	I	40y+	32,28	37,25	36,04	39,50	35,83
CALABACIN	Almería	-	I	14-21	31,05	35,29	32,08	32,50	33,99
CEBOLLA	Albacete	Amarilla	I	40-80	8,00	8,00	8,00	8,00	8,00
CHAMPIÑON	La Rioja	Cerrado	I	30-65	134,54	139,96	139,90	140,05	140,06
COLIFLOR	La Rioja	Coronada	I	16-20	34,09	34,09	34,09	34,09	34,09
ESPARRAGO	Granada	Verde	I	10-16	369,00	369,00	369,00	369,00	369,00
	Navarra	Blanco	I	16 y +	317,50	317,50	317,50	317,50	317,50
FRESA	Huelva	-	I	-	104,12	94,12	84,12	89,71	92,32
JUDIA VERDE	Almería	Plana	I	-	138,10	-	141,72	146,03	145,23
LECHUGA	Murcia	Iceberg	I	400g.y+	74,00	74,00	74,00	74,00	74,00
PEPINO	Almería	Rugoso	I	-	19,84	18,25	17,46	24,84	25,40
PIMIENTO	Almería	Verde Alargado	I	40y+	72,00	-	68,89	-	-
	Almería	Cuadrado color (rojo y amarillo)	I	70y+	44,44	-	42,86	-	36,51
	Almería	Cuadrado verde	I	70y+	30,16	32,54	34,92	41,32	41,27
	Murcia	Cuadrado color (rojo y amarillo)	I	70y+	84,71	84,71	84,71	84,71	84,71
	Murcia	Cuadrado verde	I	70y+	103,31	103,31	103,31	103,31	103,31
TOMATE	Almería	Redondo	I	57-100	-	48,48	-	44,46	54,38
	Almería	Racimo	I	-	-	45,56	-	43,33	49,00
	Almería	Cereza	I	-	-	124,00	-	104,00	105,00
	Canarias	Redondo	I	57-100	55,11	55,11	55,11	55,11	55,11
	Murcia	Redondo	I	57-100	71,50	71,50	71,50	71,50	71,50
ZANAHORIA	Cádiz	-	I	-	53,00	53,00	53,00	<i>SG Estadística</i> 53,00	53,00

I-6 PRECIOS EN MERCADOS REPRESENTATIVOS VACUNO Y OVINO

A) BOVINO

**1.- PRECIO MEDIO NACIONAL (Euro/100 kg Canal) DE CANALES DE BOVINO PESADO
SEGÚN MODELO COMUNITARIO DE CLASIFICACIÓN R(CE) Nº 1249/2008.**

CATEGORÍA	CLASE DE CONFORMACIÓN Y DE ESTADO DE ENGRASAMIENTO	Semana 09-15/04 2012	Semana 16-22/04 2012	Variación
Categoría A: Canales de machos jóvenes sin castrar de más de un año y menos de dos años	Muy buena y poco cubierta (U-2)	405,63	409,05	3,42
	Muy buena y cubierta (U-3)	401,61	402,43	0,83
	Precio medio ponderado Categoría U	403,09	404,88	1,79
	Buena y poco cubierta (R-2)	386,43	390,96	4,53
	Buena y cubierta (R-3)	389,58	390,32	0,75
	Precio medio ponderado Categoría R	388,41	390,56	2,14
Categoría D: Canales de hembras que hayan parido	Mediocre y poco cubierta (P-2)	213,83	211,70	-2,13
	Mediocre y cubierta (P-3)	195,87	187,40	-8,47
	Precio medio ponderado Categoría P	201,80	195,42	-6,38
	Buena y cubierta (R-3)	243,83	245,81	1,98
	Buena y grasa (R-4)	298,98	307,75	8,78
	Precio medio ponderado Categoría R	257,62	261,30	3,68
Categoría E: Canales de otras hembras	Muy buena y poco cubierta (U-2)	404,69	399,39	-5,30
	Muy buena y cubierta (U-3)	408,45	416,50	8,05
	Precio medio ponderado Categoría U	406,50	407,60	1,11
	Buena y poco cubierta (R-2)	392,94	393,99	1,05
	Buena y cubierta (R-3)	402,61	396,44	-6,17
	Buena y grasa (R-4)	361,07	359,32	-1,76
Precio medio ponderado Categoría R	394,07	392,15	-1,92	
Categoría O: Canales de otras hembras	Menos buena y poco cubierta (O-2)	329,36	324,75	-4,61
	Menos buena y cubierta (O-3)	354,58	354,28	-0,30
	Menos buena y grasa (O-4)	297,00	298,42	1,42
Precio medio ponderado Categoría O	338,66	336,10	-2,56	

I-6 PRECIOS EN MERCADOS REPRESENTATIVOS VACUNO Y OVINO**2.-PRECIO MEDIO NACIONAL DEL BOVINO (Euro/100 kg)**

BOVINO VIVO	Semana 09-15/04 2012	Semana 16-22/04 2012	Variación
Machos hasta 480 Kg. vivo	226,23	226,18	-0,05
Machos de más de 480 kg. vivo	212,93	213,45	0,52
Hembras que hayan parido	112,82	113,23	0,41
Otras hembras de hasta 380 Kg. vivo	227,00	225,61	-1,40
Otras hembras de más de 380 Kg. vivo	222,75	220,55	-2,21

3.-PRECIO MEDIO NACIONAL DE OTROS ANIMALES DE LA ESPECIE BOVINA (R(CE) N° 2273/2002).

OTROS BOVINOS	Semana 09-15/04 2012	Semana 16-22/04 2012	Variación
Terneros de ocho días a cuatro semanas			
tipo frisón/país	148,50	144,00	-4,50
tipo cruzado	343,75	348,75	5,00
<i>Media ponderada nacional (Euro/Cabeza)</i>	246,13	246,38	0,25
Bovinos ligeros comprendidos entre seis y doce meses			
tipo frisón/país	194,78	193,44	-1,34
tipo cruzado	264,83	263,50	-1,34
<i>Media ponderada nacional (Euro/100 kg Vivo)</i>	240,31	238,98	-1,34

B) CORDEROS**1.-PRECIOS MEDIOS NACIONALES DE CANALES DE OVINO FRESCAS O REFRIGERADAS R(CE) N° 315/2002
. Euro/100 Kg Canal**

CORDEROS I y II	Semana 09-15/04 2012	Semana 16-22/04 2012	Variación
Corderos I (12 a 13 kg/canal)	576,81	570,23	-6,59
Corderos II (13,1 a 16 kg/canal)	500,18	497,51	-2,66
<i>Media ponderada</i>	538,50	533,87	-4,63

2.-PRECIOS MEDIOS DE CANALES DE OVINO FRESCAS O REFRIGERADAS EN LOS MERCADOS NACIONALES REPRESENTATIVOS PARA LA C.E.

MERCADO REPRESENTATIVO Cordero 9-19 kg	Semana 09-15/04 2012	Semana 16-22/04 2012	Variación
Barcelona	550,86	505,94	-44,92
Madrid	583,66	583,66	0,00
Valencia	666,22	639,59	-26,63
Albacete	547,81	547,81	0,00
Extremadura	540,63	540,63	0,00
Medina del Campo	548,33	548,33	0,00
Talavera de la Reina	597,05	580,33	-16,72
Zaragoza	567,35	548,64	-18,71
<i>Media ponderada nacional</i>	557,92	550,41	-7,51

PRECIOS EN MERCADOS REPRESENTATIVOS - PRODUCTOS GANADEROS**D) - PORCINO**

CLASIFICACIÓN EUROPEA (CE) Nº 1249/2008.

Euro/100 kg Canal

MERCADO REPRESENTATIVO	Clase E			Clase U			Cat. II		
	Semana 09-15/04 2012	Semana 16-22/04 2012	Variación	Semana 09-15/04 2012	Semana 16-22/04 2012	Variación	Semana 09-15/04 2012	Semana 16-22/04 2012	Variación
LONJAS									
Ebro	166,02	166,19	0,17	164,79	164,79	0,00	163,25	163,25	0,00
Mercalleida	165,24	165,42	0,17	164,02	164,02	0,00	162,48	162,48	0,00
Segovia	170,09	171,58	1,50	168,83	170,13	1,31	168,83	171,44	2,61
Silleda	169,67	169,67	0,00	168,41	168,24	-0,18	--	--	--
Conjunto de Lonjas Media Ponderada	166,56	167,01	0,45	165,32	165,60	0,27	163,99	164,57	0,58
MATADEROS Media Ponderada	169,78	169,83	0,04	168,52	168,39	-0,13	164,37	164,39	0,02
Media Nacional	168,17	168,42	0,25	166,92	166,99	0,07	164,18	164,48	0,30

PORCINO: REVISIÓN DE LA SERIE DESDE ENERO 2012 (semana 12-ISC del 28 de marzo de 2012)

PRECIOS EN MERCADOS REPRESENTATIVOS - PRODUCTOS GANADEROS - PORCINO.**E) - PORCINO PRECOZ**
LECHONES, OTRAS CALIDADES.

Euro/100 Kg vivo

LECHONES	Semana 09-15/04 2012	Semana 16-22/04 2012	Variación
Normal.Base 20kg de peso.	234,84	234,52	-0,32
Segovia.Base 20kg de peso.	250,00	250,00	0,00
Lleida.Base 20kg de peso.	210,00	210,00	0,00
CERDOS CEBADOS			
Categoría U	128,53	128,59	0,05
Cerdas de Desvieje			
Cerdas de Desvieje	70,07	70,96	0,89

PORCINO: REVISIÓN DE LAS SERIES DE LECHONES Y CERDAS DESDE ENERO 2012 (semana 12-ISC del 28 de marzo de 2012)

F) -TRONCO IBÉRICO

Euro/100 kg Vivo

LECHONES	Semana 09-15/04 2012	Semana 16-22/04 2012	Variación
Base 23 Kg.	165,20	162,28	-2,92
DESVIEJE			
Reproductores de desvieje	78,39	78,39	0,00
CEBADOS			
Marranillos, de 35 a 60 Kg.	122,78	--	-122,78
Primals, de 60 a 100 Kg.	--	--	--
Cerdos cebados de pienso (extensivo)	139,22	139,80	0,58
Cerdos cebados de bellota	178,00	178,00	0,00

I
S C



GOBIERNO
DE ESPAÑA

MINISTERIO
DE AGRICULTURA, ALIMENTACIÓN
Y MEDIO AMBIENTE