



# 13 de junio 2012

---

## Índice:

---

**1. Precios Medios Nacionales, comentarios y gráficos**

**2. Precios en Mercados Representativos UE**

- 2.1 Cereales
- 2.2 Vinos de mesa
- 2.3 Aceites y Semillas
- 2.4 Frutas y Hortalizas
- 2.5 Vacuno
- 2.6 Ovino
- 2.7 Porcino



GOBIERNO  
DE ESPAÑA

MINISTERIO  
DE AGRICULTURA, ALIMENTACIÓN  
Y MEDIO AMBIENTE

## **SECRETARÍA GENERAL TÉCNICA**

Subdirección General de Estadística

[sgestadi@magrama.es](mailto:sgestadi@magrama.es)

<http://www.magrama.gob.es/es/estadistica/temas/default.aspx>

Publicación elaborada por la  
Secretaría General Técnica  
Subdirección General de Estadística



**MINISTERIO DE AGRICULTURA, ALIMENTACIÓN Y MEDIO AMBIENTE**

### **Edita**

© Ministerio de Agricultura, Alimentación y Medio Ambiente  
Secretaría General Técnica  
Centro de Publicaciones  
Catálogo de Publicaciones de la Administración General del Estado:  
<http://publicacionesoficiales.boe.es/>

N.I..P.O.: 280-12-019-0

Se permite la utilización, copia o reproducción de los datos de este Boletín siempre que se cite expresamente su procedencia

**CEREALES:** Subida del trigo blando panificable (1,50%), maíz grano (0,56%) y arroz cáscara (3,83%); descenso de la cebada pienso (-1,50%).

**VINO DE MESA (▲):** Importante subida del vino de mesa, vino blanco (4,39%) y vino tinto (2,49%).

**ACEITES VEGETALES (=):** ligero descenso del aceite de oliva virgen (-0,18%), lampante (-0,33%) y subida del aceite refinado de girasol (0,23%).

**CITRICOS (▲):** Firmeza en la cotización del limón (6,22%).

**FRUTA DE HUESO (▼):** Retroceden, como es habitual por estas fechas, los precios de la fruta de hueso, en especial el melocotón (-13,4%).

**HORTALIZAS (▲):** Buen comportamiento del sector hortícola, con importantes avances en judía verde plana (64,44%), melón Piel de Sapo (36,00%) y sandía con pepitas (26,32%). Baja de manera acusada la patata (-28,16%).

**VACUNO (=):** Precios estables en el mercado de las canales de añojo y ternera. Tampoco anota variaciones el conjunto del bovino de vida.

**CORDERO (▲):** Subida en las canales de cordero, que afecta principalmente al lechal (cordero 12-16 kg, 1,27% y cordero 9-19 kg, 0,61%).

**PORCINO (▲):** Nueva semana de revalorizaciones en los precios del porcino de engorde (1,70% de media), debido a la poca disponibilidad de animales en granjas. Sin cambios significativos en la cotización del lechón de base 20 kg, (0,47%).

**POLLOS (=):** Práctica repetición en los precios de las canales de pollo de referencia.

**HUEVOS (▲):** Ligeras subidas en las cotizaciones de los huevos de ambos gramajes, más acusada en los de menor gramaje (Clase M, 1,79%) que en los de mayor (Clase L, 0,81%).

**CONEJO (=):** Desde la última de abril no se registran variaciones en la cotización del conejo vivo de granja.

| PRODUCTOS AGRARIOS<br>(especificaciones) |  | Semana 22<br>28/05-03/06<br>2012 | Semana 23<br>04-10/06<br>2012 | Variación<br>semanal<br>euros | Variación<br>semanal<br>% |
|--|--|----------------------------------|-------------------------------|-------------------------------|---------------------------|
| <b>AGRICOLAS</b>                         |  |                                  |                               |                               |                           |
| (1)                                      | Trigo blando panificable (€/t)                               | 242,15                           | 245,78                        | 3,63                          | 1,50                      |
| (1)                                      | Cebada pienso (€/t)  | 225,96                           | 222,50                        | -3,46                         | -1,53                     |
| (1)                                      | Maíz grano (€/t)   | 226,07                           | 227,34                        | 1,27                          | 0,56                      |
| (4)                                      | Arroz cáscara (€/t)  | 288,71                           | 299,78                        | 11,07                         | 3,83                      |
| (1)                                      | Alfalfa (€/t)  | 183,70                           | 183,31                        | -0,39                         | -0,21                     |
| (2)                                      | Vino blanco sin indicación geográfica (€/hgdo)               | 3,19                             | 3,33                          | 0,14                          | 4,39                      |
| (2)                                      | Vino tinto sin indicación geográfica (€/hgdo, 12p. color)    | 3,62                             | 3,71                          | 0,09                          | 2,49                      |
| (3)                                      | Aceite de oliva virgen de 0,8 a 2º (€/100 kg)                | 166,86                           | 166,56                        | -0,30                         | -0,18                     |
| (3)                                      | Aceite de oliva lampante, más de 2º (€/100 kg)               | 156,83                           | 156,32                        | -0,51                         | -0,33                     |
| (3)                                      | Aceite de orujo crudo (€/100 kg)                             | 77,51                            | 77,51                         | 0,00                          | 0,00                      |
| (3)                                      | Aceite girasol refinado (€/100 kg)                           | 106,47                           | 106,71                        | 0,24                          | 0,23                      |
| (4)                                      | Limón (€/100 kg)   | 28,30                            | 30,06                         | 1,76                          | 6,22                      |
| (4)                                      | Albaricoque (€/100 kg)                                       | 80,00                            | 75,00                         | -5,00                         | -6,25                     |
| (4)                                      | Melocotón (€/100 kg)   | 86,32                            | 74,98                         | -11,34                        | -13,14                    |
| (4)                                      | Judía verde tipo plana (€/100 kg)                            | 105,14                           | 172,90                        | 67,76                         | 64,44                     |
| (4)                                      | Lechuga Romana (€/100 kg)                                    | 29,16                            | 32,64                         | 3,49                          | 11,95                     |
| (4)                                      | Melón Piel de Sapo (€/100 kg)                                | 33,00                            | 44,88                         | 11,88                         | 36,00                     |
| (4)                                      | Pimiento verde tipo italiano (€/100 kg)                      | 35,42                            | 39,61                         | 4,19                          | 11,84                     |
| (4)                                      | Sandía con pepitas (€/100 kg)                                | 22,00                            | 27,79                         | 5,79                          | 26,32                     |
| (4)                                      | Tomate liso (€/100 kg)                                       | 33,30                            | 38,08                         | 4,78                          | 14,36                     |
| (4)                                      | Patata (€/100 kg)  | 27,97                            | 20,09                         | -7,88                         | -28,16                    |
| <b>GANADEROS</b>                         |  |                                  |                               |                               |                           |
| (5)                                      | Ternera, conjunto clases (€/100 kg canal)                    | 367,84                           | 367,62                        | -0,22                         | -0,06                     |
| (5)                                      | Añojo, buena conformación (€/100 kg canal)                   | 366,84                           | 365,57                        | -1,27                         | -0,35                     |
| (5)                                      | Bovino vivo, conjunto categorías (€/100 kg vivo)             | 195,16                           | 195,02                        | -0,14                         | -0,07                     |
| (5)                                      | Corderos 9-19 kilos (€/100 kg canal)                         | 525,88                           | 529,11                        | 3,23                          | 0,61                      |
| (5)                                      | Corderos 12-16 kilos (€/100 kg canal)                        | 499,26                           | 505,62                        | 6,36                          | 1,27                      |
| (5)                                      | Porcino 60-55% magro (€/100 kg canal)                        | 175,21                           | 178,36                        | 3,15                          | 1,80                      |
| (5)                                      | Porcino 50-55% magro (€/100 kg canal)                        | 173,74                           | 176,47                        | 2,73                          | 1,57                      |
| (5)                                      | Porcino <50% magro (€/100 kg canal)                          | 171,06                           | 174,03                        | 2,97                          | 1,74                      |
| (5)                                      | Lechón 20 kg (€/unidad)                                      | 42,12                            | 42,32                         | 0,20                          | 0,47                      |
| (6)                                      | Pollo, media de canales del 83% y 65% rdto. (€/100 kg canal) | 182,50                           | 182,85                        | 0,35                          | 0,19                      |
| (7)                                      | Huevos - Clase L (€/docena)                                  | 1,23                             | 1,24                          | 0,01                          | 0,81                      |
| (7)                                      | Huevos - Clase M (€/docena)                                  | 1,12                             | 1,14                          | 0,02                          | 1,79                      |
| (8)                                      | Conejo 1,8-2,2 kilo, vivo (€/100 kg)                         | 178,53                           | 178,53                        | 0,00                          | 0,00                      |

**Posición comercial:** (1) Entrada industria ; (2) Salida bodega; (3) Salida almazara; (4) Granel; s/árbol, finca,almacén agricultor,alhóndiga,lonja;

(5) Entrada matadero; (6) Salida muelle matadero; (7) Salida muelle centro de embalaje; (8) Salida granja; (9) Precio pagado al ganadero

PORCINO: REVISIÓN DE LAS SERIES DE PORCINO SEUROP Y LECHONES DESDE ENERO DE 2012 (semana 12 - ISC del 28 marzo 2012)

# PRECIOS MEDIOS NACIONALES

■ antepenúltima campaña  
■ penúltima campaña  
■ campaña actual

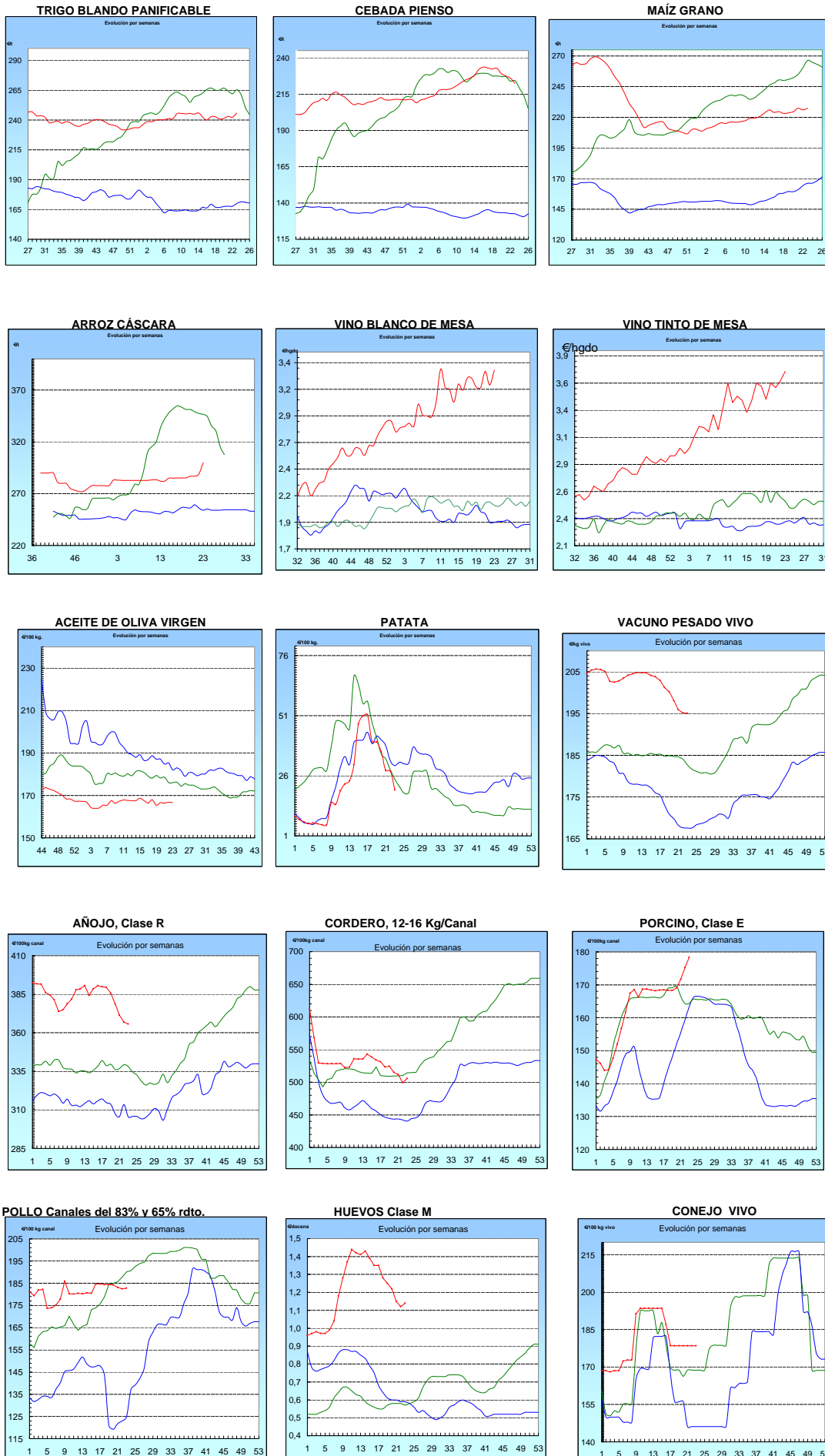

|   |
|---|
| <b>I-2 PRECIOS EN MERCADOS REPRESENTATIVOS - CEREALES</b> |
|---|

Precios en €/T.  
Trigos Rgto. CE 1784/03

Precios de comercio al por mayor. Mercancía nacional y/o importada, sobre vehículo en posición almacén

| PRODUCTO                        | MERCADO REPRESENTATIVO | Semana<br>28/05-3/06<br>2012 | Semana<br>04-10/06<br>2012 | Variación |
|---------------------------------|------------------------|------------------------------|----------------------------|-----------|
| <b>TRIGO BLANDO PANIFICABLE</b> | Alava                  | 224,00                       | 220,00                     | -4,00     |
|                                 | Albacete               | 225,00                       | 225,00                     | 0,00      |
|                                 | Avila                  | 218,00                       | 217,00                     | -1,00     |
|                                 | Barcelona              | 234,00                       | 230,00                     | -4,00     |
|                                 | Burgos                 | 222,73                       | 222,40                     | -0,33     |
|                                 | Cadiz                  | 240,00                       | 239,00                     | -1,00     |
|                                 | Cantabria              | 225,00                       | 226,00                     | 1,00      |
|                                 | Córdoba                | 240,00                       | 234,00                     | -6,00     |
|                                 | Cuenca                 | 225,00                       | 225,00                     | 0,00      |
|                                 | Gerona                 | 234,00                       | 230,00                     | -4,00     |
|                                 | Huesca                 | 228,00                       | 225,00                     | -3,00     |
|                                 | León                   | 225,00                       | 220,00                     | -5,00     |
|                                 | Orense                 | 232,00                       | 232,00                     | 0,00      |
|                                 | Palencia               | 218,80                       | 218,40                     | -0,40     |
|                                 | Rioja                  | 225,00                       | 220,00                     | -5,00     |
|                                 | Salamanca              | 218,80                       | 217,60                     | -1,20     |
|                                 | Sevilla                | 239,20                       | 238,20                     | -1,00     |
|                                 | Soria                  | 222,80                       | 219,40                     | -3,40     |
|                                 | Tarragona              | 228,00                       | 223,00                     | -5,00     |
|                                 | Teruel                 | 235,00                       | 232,00                     | -3,00     |
| Valencia                        | 234,00                 | 232,00                       | -2,00                      |           |
| Valladolid                      | 219,20                 | 218,80                       | -0,40                      |           |
| Zamora                          | 220,40                 | 218,40                       | -2,00                      |           |
| Zaragoza                        | 240,00                 | 235,00                       | -5,00                      |           |
| <b>TRIGO DURO</b>               | Burgos                 | 256,50                       | 255,00                     | -1,50     |
|                                 | Córdoba                | 270,00                       | 256,00                     | -14,00    |
|                                 | Zamora                 | 264,00                       | 262,00                     | -2,00     |
|                                 | Zaragoza               | 270,00                       | 270,00                     | 0,00      |

**I-2 PRECIOS EN MERCADOS REPRESENTATIVOS - CEREALES**

Precios en €/T.  
Cebada Rto. CE 1784/03

Precios de comercio al por mayor. Mercancía nacional y/o importada, sobre vehículo en posición almacén

| PRODUCTO      | MERCADO REPRESENTATIVO | Semana 28/05-3/06 2012 | Semana 04-10/06 2012 | Variación |
|---------------|------------------------|------------------------|----------------------|-----------|
| CEBADA PIENSO | Alava                  | 218,00                 | 212,00               | -6,00     |
|               | Albacete               | 213,40                 | 210,30               | -3,10     |
|               | Avila                  | 216,00                 | 214,00               | -2,00     |
|               | Barcelona              | 225,00                 | 218,00               | -7,00     |
|               | Burgos                 | 218,24                 | 217,91               | -0,33     |
|               | Cantabria              | 216,00                 | 216,00               | 0,00      |
|               | Ciudad Real            | 211,40                 | 205,80               | -5,60     |
|               | Coruña                 | 232,00                 | 230,00               | -2,00     |
|               | Gerona                 | 225,00                 | 218,00               | -7,00     |
|               | Granada                | 228,00                 | 210,00               | -18,00    |
|               | Guadalajara            | 211,60                 | 208,40               | -3,20     |
|               | Huesca                 | 214,40                 | 209,20               | -5,20     |
|               | Leon                   | 223,00                 | 222,00               | -1,00     |
|               | Lerida                 | 218,00                 | 209,00               | -9,00     |
|               | Murcia                 | 219,00                 | 219,00               | 0,00      |
|               | Navarra                | 223,00                 | 218,00               | -5,00     |
|               | Orense                 | 232,00                 | 230,00               | -2,00     |
|               | Palencia               | 214,00                 | 213,40               | -0,60     |
|               | Rioja                  | 218,00                 | 212,00               | -6,00     |
|               | Salamanca              | 215,20                 | 213,90               | -1,30     |
|               | Segovia                | 210,00                 | 209,40               | -0,60     |
|               | Sevilla                | 224,00                 | 200,50               | -23,50    |
|               | Soria                  | 216,76                 | 210,16               | -6,60     |
|               | Tarragona              | 225,00                 | 209,00               | -16,00    |
|               | Teruel                 | 210,00                 | 210,00               | 0,00      |
|               | Toledo                 | 220,00                 | 215,80               | -4,20     |
| Valladolid    | 213,80                 | 213,30                 | -0,50                |           |
| Zaragoza      | 212,00                 | 210,00                 | -2,00                |           |
| CEBADA MALTA  | Burgos                 | 245,00                 | 245,00               | 0,00      |
|               | Guadalajara            | 234,00                 | 230,00               | -4,00     |
|               | Huesca                 | 230,00                 | 232,50               | 2,50      |
|               | Navarra                | 230,00                 | 224,00               | -6,00     |
|               | Palencia               | 245,00                 | 245,00               | 0,00      |
|               | Segovia                | 244,00                 | 240,00               | -4,00     |

**I-2 PRECIOS EN MERCADOS REPRESENTATIVOS - CEREALES**

Precios en €/T.  
 Maíz Rgto. CE 1784/03  
 Arroz cáscara Rgto. CE 1785/03

Maíz grano, precios de comercio al por mayor. Mercancía nacional y/o importada, sobre vehículo en almacén  
 Arroz cáscara precios a salida almacén agricultor

| PRODUCTO           | MERCADO REPRESENTATIVO         | Semana 28/05-3/06 2012 | Semana 04-10/06 2012 | Variación |
|--------------------|--------------------------------|------------------------|----------------------|-----------|
| MAIZ-GRANO         | Albacete                       | 225,80                 | 223,20               | -2,60     |
|                    | Asturias                       | 231,00                 | 230,00               | -1,00     |
|                    | Avila                          | 230,00                 | 230,00               | 0,00      |
|                    | Badajoz                        | 232,00                 | 230,00               | -2,00     |
|                    | Barcelona                      | 232,00                 | 228,00               | -4,00     |
|                    | Coruña                         | 232,00                 | 230,00               | -2,00     |
|                    | Gerona                         | 232,00                 | 228,00               | -4,00     |
|                    | Huesca                         | 228,00                 | 224,00               | -4,00     |
|                    | León                           | 230,00                 | 229,00               | -1,00     |
|                    | Lérida                         | 227,00                 | 225,00               | -2,00     |
|                    | Madrid                         | 222,00                 | 222,00               | 0,00      |
|                    | Murcia                         | 224,00                 | 224,00               | 0,00      |
|                    | Navarra                        | 232,00                 | 229,00               | -3,00     |
|                    | Pontevedra                     | 232,00                 | 230,00               | -2,00     |
|                    | Rioja                          | 235,00                 | 232,00               | -3,00     |
|                    | Salamanca                      | 228,50                 | 228,20               | -0,30     |
|                    | Sevilla                        | 223,00                 | 220,00               | -3,00     |
|                    | Tarragona                      | 226,00                 | 222,00               | -4,00     |
|                    | Teruel                         | 225,00                 | 221,00               | -4,00     |
|                    | Valencia                       | 238,00                 | 234,00               | -4,00     |
| Valladolid         | 229,20                         | 229,10                 | -0,10                |           |
| Zaragoza           | 225,00                         | 220,00                 | -5,00                |           |
| ARROZ CASCARA      | Valencia<br>Japónica (Redondo) | 320,00                 | 320,00               | 0,00      |
| ARROZ BLANCO EXTRA | Tarragona                      | 610,00                 | 610,00               | 0,00      |
|                    | Valencia                       | 540,00                 | 545,00               | 5,00      |

**I-3 PRECIOS EN MERCADOS REPRESENTATIVOS  
VINOS BLANCO Y TINTO SIN INDICACION GEOGRAFICA  
Reglamentos C.E 479/2008 y 436/2009**

**En €/hgdo, salida bodega, a granel, pago al contado sin I.V.A.  
Precio de vino tinto referido al producto de 12 puntos de color**

| <b>PRODUCTO</b>    | <b>MERCADO REPRESENTATIVO</b> | <b>Semana 28/05-3/06 2012</b> | <b>Semana 4-10/06 2012</b> | <b>Variación €</b> |
|--------------------|-------------------------------|-------------------------------|----------------------------|--------------------|
| <b>VINO BLANCO</b> | <b>Albacete</b>               | <b>3,98</b>                   | <b>4,03</b>                | <b>0,05</b>        |
|                    | <b>Badajoz</b>                | <b>4,05</b>                   | <b>4,05</b>                | <b>0,00</b>        |
|                    | <b>Ciudad Real</b>            | <b>2,94</b>                   | <b>3,49</b>                | <b>0,55</b>        |
|                    | <b>Cuenca</b>                 | <b>3,49</b>                   | <b>3,50</b>                | <b>0,01</b>        |
|                    | <b>Toledo</b>                 | <b>2,64</b>                   | <b>2,40</b>                | <b>-0,24</b>       |
| <b>VINO TINTO</b>  | <b>Albacete</b>               | <b>4,34</b>                   | <b>4,46</b>                | <b>0,12</b>        |
|                    | <b>Ciudad Real</b>            | <b>3,33</b>                   | <b>3,85</b>                | <b>0,52</b>        |
|                    | <b>Cuenca</b>                 | <b>3,66</b>                   | <b>3,66</b>                | <b>0,00</b>        |
|                    | <b>Murcia</b>                 | <b>3,08</b>                   | <b>3,15</b>                | <b>0,07</b>        |
|                    | <b>Toledo</b>                 | <b>2,82</b>                   | <b>2,62</b>                | <b>-0,20</b>       |
|                    | <b>Valencia</b>               | <b>3,77</b>                   | <b>3,75</b>                | <b>-0,02</b>       |



**I-4 PRECIOS EN MERCADOS REPRESENTATIVOS DE ACEITES**

Aceites. Precios sobre almazara, en €/100 kg, sin I.V.A.Rgtos C.E. 865/04 y 826/08

Semilla de girasol. Precios en centros de demanda, en €/100 kg, sin I.V.A. Rgto C.E.E. 3405/93

| PRODUCTO Y<br>ESPECIFICACIONES                | MERCADO<br>REPRESENTATIVO | Semana<br>28/05-3/06<br>2012 | Semana<br>4-10/06<br>2012 | Variación<br>€ |
|---|---------------------------|------------------------------|---------------------------|----------------|
| ACEITE DE OLIVA VIRGEN EXTRA<br>Menos de 0,8° | Badajoz                   | 177,30                       | 177,30                    | 0,00           |
|   | Ciudad Real               | 175,00                       | 177,00                    | 2,00           |
|   | Córdoba                   | 175,16                       | 179,04                    | 3,88           |
|   | Granada                   | 177,91                       | 177,75                    | -0,16          |
|   | Jaén                      | 175,70                       | 177,27                    | 1,57           |
|   | Málaga                    | 176,80                       | 179,20                    | 2,40           |
|   | Sevilla                   | 187,66                       | 186,04                    | -1,63          |
|   | Tarragona<br>Toledo       | 180,30<br>176,00             | 180,30<br>178,00          | 0,00<br>2,00   |
| ACEITE DE OLIVA VIRGEN<br>De 0,8° a 2°        | Badajoz                   | 171,30                       | 171,30                    | 0,00           |
|   | Córdoba                   | 165,81                       | 163,75                    | -2,06          |
|   | Granada                   | 164,00                       | 166,00                    | 2,00           |
|   | Jaén                      | 167,26                       | 167,34                    | 0,08           |
|   | Sevilla                   | 170,10                       | 170,10                    | 0,00           |
|   | Tarragona                 | 168,28                       | 168,28                    | 0,00           |
|   | Toledo                    | 167,00                       | 167,00                    | 0,00           |
| ACEITE DE OLIVA LAMPANTE<br>Más de 2°         | Córdoba                   | 159,21                       | 159,26                    | 0,05           |
|   | Granada                   | 150,00                       | 150,00                    | 0,00           |
|   | Jaén                      | 157,78                       | 156,34                    | -1,44          |
|   | Málaga                    | 159,70                       | 159,10                    | -0,60          |
|   | Sevilla                   | 157,34                       | 157,75                    | 0,41           |
|   | Tarragona                 | 153,26                       | 153,26                    | 0,00           |
|   | Badajoz                   | 159,30                       | 159,30                    | 0,00           |
| ACEITE DE OLIVA REFINADO                      | Córdoba                   | 168,20                       | 168,20                    | 0,00           |
|   | Jaén                      | 169,75                       | 169,75                    | 0,00           |
|   | Sevilla                   | 162,00                       | 162,00                    | 0,00           |
|   | Tarragona                 | 168,28                       | 168,28                    | 0,00           |
| ACEITE DE ORUJO CRUDO                         | Córdoba                   | 77,20                        | 77,20                     | 0,00           |
|   | Jaén                      | 77,20                        | 77,20                     | 0,00           |
|   | Tarragona                 | 78,13                        | 78,13                     | 0,00           |
| ACEITE DE ORUJO REFINADO                      | Córdoba                   | 111,00                       | 111,00                    | 0,00           |
|   | Jaén                      | 109,50                       | 109,50                    | 0,00           |
|   | Tarragona                 | 109,38                       | 109,38                    | 0,00           |
| ACEITE DE GIRASOL REFINADO                    | Córdoba                   | 105,75                       | 106,50                    | 0,75           |
|   | Sevilla                   | 105,18                       | 105,15                    | -0,02          |
|   | Tarragona                 | 108,50                       | 108,50                    | 0,00           |

**I-5 PRECIOS EN MERCADOS REPRESENTATIVOS - FRUTAS Y HORTALIZAS**
**PRECIOS DE PRODUCTOS NACIONALES**

Mercados representativos de producción

Rgts. CE 1234/2007 y 543/2011

En €/100 kg, a salida agrupación de productores, envasado, sin I.V.A, incluyendo el precio del envase.

**CITRICOS**

| PRODUCTO | MERCADO  | VARIEDAD<br>O TIPO  | CAT. | CALIBRE<br>mm. | DIA/MES |       |       |       |       |
|----------|----------|---------------------|------|----------------|---------|-------|-------|-------|-------|
|          |          |                     |      |                | 4/6     | 5/6   | 6/6   | 7/6   | 8/6   |
| LIMON    | Alicante | Verna               | I    | 3-4            | 54,35   | 50,09 | 50,61 | 57,71 | 60,43 |
|          | Málaga   | Verna               | I    | 3-4            | 57,47   | 55,00 | 50,00 | 52,00 | 55,00 |
|          | Murcia   | Conjunto variedades | I    | 3-4            | 66,05   | 67,68 | 65,94 | 67,56 | 64,38 |

**FRUTAS DE PEPITA**

| PRODUCTO | MERCADO  | VARIEDAD<br>O TIPO | CAT. | CALIBRE<br>mm. | DIA/MES |       |       |       |       |
|----------|----------|--------------------|------|----------------|---------|-------|-------|-------|-------|
|          |          |                    |      |                | 4/6     | 5/6   | 6/6   | 7/6   | 8/6   |
| MANZANA  | Girona   | Golden Delicious   | I    | 70-80          | 52,44   | 52,44 | 52,44 | 52,44 | 52,44 |
|          | Girona   | Red Delicious      | I    | 70-80          | 56,61   | 56,61 | 56,61 | 56,61 | 56,61 |
|          | Girona   | Granny Smith       | I    | 70-80          | 64,92   | 64,92 | 64,92 | 64,92 | 64,92 |
|          | Lleida   | Golden Delicious   | I    | 70-80          | 48,39   | 46,94 | 47,21 | 48,40 | 49,11 |
|          | Zaragoza | Golden Delicious   | I    | 70-80          | 46,01   | 44,40 | 48,95 | -     | 44,09 |
|          | Zaragoza | Grupo Reineta      | I    | 85y+           | -       | 58,69 | 62,05 | 62,61 | 62,05 |
| PERA     | Lleida   | Conferencia        | I    | 60-65          | 54,08   | 55,79 | 55,33 | 54,67 | 57,07 |
|          | Zaragoza | Blanquilla         | I    | 55-60          | 61,55   | -     | 58,50 | -     | 60,85 |
|          | Zaragoza | Conferencia        | I    | 60-65          | 57,53   | 57,53 | 51,16 | -     | -     |

**FRUTAS DE HUESO**

| PRODUCTO    | MERCADO  | VARIEDAD<br>O TIPO  | CAT. | CALIBRE<br>mm. | DIA/MES |        |        |        |        |
|-------------|----------|---------------------|------|----------------|---------|--------|--------|--------|--------|
|             |          |                     |      |                | 4/6     | 5/6    | 6/6    | 7/6    | 8/6    |
| ALBARICOQUE | Murcia   | Búlida              | I    | 45-50          | 98,00   | 98,00  | 98,00  | 98,00  | 98,00  |
| CEREZA      | Zaragoza | Conjunto variedades | I    | 22y+           | 230,73  | 247,11 | 257,47 | 271,00 | 273,39 |
| CIRUELA     | Murcia   | Red Beauty          | I    | 40y+           | 140,00  | 140,00 | 140,00 | 140,00 | 140,00 |
| MELOCOTÓN   | Murcia   | Pulpa amarilla      | I    | A/B            | 110,00  | 110,00 | 110,00 | 110,00 | 110,00 |
|             | Murcia   | Paraguayo           | I    | A/B            | 200,00  | 200,00 | 200,00 | 200,00 | 200,00 |
| NECTARINA   | Murcia   | Pulpa amarilla      | I    | A/B            | 160,00  | 160,00 | 160,00 | 160,00 | 160,00 |

**I-5 PRECIOS EN MERCADOS REPRESENTATIVOS - FRUTAS Y HORTALIZAS**

**PRECIOS DE PRODUCTOS NACIONALES**

Mercados representativos de producción

Rgtos. CE 1234/2007 y 543/2011

En €100 kg, a salida agrupación de productores, envasado, sin I.V.A, incluyendo el precio del envase.

**HORTALIZAS**

| PRODUCTO    | MERCADO  | VARIEDAD<br>O TIPO               | CAT. | CALIBRE<br>mm. | DIA/MES |        |        |        |        |
|-------------|----------|----------------------------------|------|----------------|---------|--------|--------|--------|--------|
|             |          |                                  |      |                | 4/6     | 5/6    | 6/6    | 7/6    | 8/6    |
| AJO         | Córdoba  | Morado                           | I    | 50-80          | 250,00  | 250,00 | 250,00 | 250,00 | 250,00 |
|             | Cuenca   | Blanco                           | I    | 50-80          | 188,76  | 188,76 | 188,76 | 188,76 | 188,76 |
|             | Cuenca   | Morado                           | I    | 50-80          | 210,27  | 210,27 | 210,27 | 210,27 | 210,27 |
| BERENJENA   | Almería  | Alargada                         | I    | 40y+           | 30,16   | -      | 27,21  | 24,94  | 28,76  |
| CALABACIN   | Almería  | -                                | I    | 14-21          | 32,22   | 31,67  | 31,67  | 31,67  | 31,11  |
| CHAMPIÑON   | La Rioja | Cerrado                          | I    | 30-65          | 133,71  | 134,58 | 134,12 | 136,89 | 135,36 |
| COLIFLOR    | La Rioja | Coronada                         | I    | 16-20          | 31,81   | 31,81  | 31,81  | 31,81  | 31,81  |
| ESPARRAGO   | Navarra  | Blanco                           | I    | 16 y +         | 256,00  | 256,00 | 256,00 | 256,00 | 256,00 |
| JUDIA VERDE | Almería  | Plana                            | I    | -              | 157,14  | 133,33 | 137,25 | 145,71 | 164,09 |
| LECHUGA     | Murcia   | Iceberg                          | I    | 400g.y+        | 50,00   | 50,00  | 50,00  | 50,00  | 50,00  |
| MELON       | Almería  | Piel de Sapo                     | I    | -              | -       | 52,00  | 47,06  | 44,29  | 48,57  |
|             | Murcia   | Amarillo                         | I    | -              | 80,00   | 80,00  | 80,00  | 80,00  | 80,00  |
|             | Murcia   | Galia                            | I    | 800-1.250 gr   | 73,00   | 73,00  | 73,00  | 73,00  | 73,00  |
| PEPINO      | Almería  | Rugoso                           | I    | -              | -       | -      | 26,11  | 25,00  | -      |
| PIMIENTO    | Murcia   | Cuadrado color (rojo y amarillo) | I    | 70y+           | 151,04  | 151,04 | 151,04 | 151,04 | 151,04 |
|             | Murcia   | Cuadrado verde                   | I    | 70y+           | 95,04   | 95,04  | 95,04  | 95,04  | 95,04  |
| SANDIA      | Almería  | Con pepitas                      | I    | -              | 23,00   | 23,00  | 23,00  | 23,00  | 23,00  |
| TOMATE      | Almería  | Redondo                          | I    | 57-100         | -       | 42,79  | 36,51  | 39,70  | 40,90  |
|             | Almería  | Racimo                           | I    | M/MM/G/GG      | -       | 47,00  | 40,00  | 39,00  | 41,00  |
|             | Almería  | Asurcado                         | I    | M/G/GG         | -       | 156,00 | -      | 154,44 | -      |
|             | Murcia   | Redondo                          | I    | 57-100         | 55,46   | 55,46  | 55,46  | 55,46  | 55,46  |
| ZANAHORIA   | Cádiz    | -                                | I    | -              | 47,06   | 47,06  | 47,06  | 47,06  | 47,06  |

|   |
|---|
| <b>I-6 PRECIOS EN MERCADOS REPRESENTATIVOS VACUNO Y OVINO</b> |
|---|

**A) BOVINO**

**1.- PRECIO MEDIO NACIONAL ( Euro/100 kg Canal) DE CANALES DE BOVINO PESADO  
SEGÚN MODELO COMUNITARIO DE CLASIFICACIÓN R(CE) Nº 1249/2008.**

| CATEGORÍA  | CLASE DE CONFORMACIÓN Y DE ESTADO DE ENGRASAMIENTO | Semana<br>28/05-03/06<br>2012 | Semana<br>04-10/06<br>2012 | Variación |
|--|--|-------------------------------|----------------------------|-----------|
| <b>Categoría A: Canales de machos jóvenes sin castrar de más de un año y menos de dos años</b> | Muy buena y poco cubierta (U-2)                    | 387,39                        | 387,32                     | -0,06     |
|  | Muy buena y cubierta (U-3)                         | 382,15                        | 379,68                     | -2,47     |
|  | Precio medio ponderado Categoría U                 | 384,09                        | 382,51                     | -1,58     |
|  | Buena y poco cubierta (R-2)                        | 365,01                        | 367,09                     | 2,08      |
|  | Buena y cubierta (R-3)                             | 367,91                        | 364,67                     | -3,24     |
|  | Precio medio ponderado Categoría R                 | 366,84                        | 365,57                     | -1,27     |
| <b>Categoría D: Canales de hembras que hayan parido</b>  | Mediocre y poco cubierta (P-2)                     | 220,86                        | 211,76                     | -9,10     |
|  | Mediocre y cubierta (P-3)                          | 183,89                        | 183,89                     | 0,00      |
|  | Precio medio ponderado Categoría P                 | 196,09                        | 193,08                     | -3,00     |
|  | Buena y cubierta (R-3)                             | 248,67                        | 246,85                     | -1,82     |
|  | Buena y grasa (R-4)                                | 306,57                        | 309,10                     | 2,53      |
|  | Precio medio ponderado Categoría R                 | 263,14                        | 262,41                     | -0,74     |
| <b>Categoría E: Canales de otras hembras</b>   | Muy buena y poco cubierta (U-2)                    | 385,96                        | 384,78                     | -1,19     |
|  | Muy buena y cubierta (U-3)                         | 392,52                        | 391,76                     | -0,76     |
|  | Precio medio ponderado Categoría U                 | 389,11                        | 388,13                     | -0,98     |
|  | Buena y poco cubierta (R-2)                        | 370,17                        | 377,68                     | 7,51      |
|  | Buena y cubierta (R-3)                             | 376,44                        | 371,58                     | -4,86     |
|  | Buena y grasa (R-4)                                | 349,11                        | 346,75                     | -2,36     |
| <b>Categoría E: Canales de otras hembras</b>   | Precio medio ponderado Categoría R                 | 370,87                        | 372,89                     | 2,02      |
|  | Menos buena y poco cubierta (O-2)                  | 324,33                        | 333,14                     | 8,81      |
|  | Menos buena y cubierta (O-3)                       | 341,22                        | 345,10                     | 3,88      |
|  | Menos buena y grasa (O-4)                          | 309,00                        | 319,00                     | 10,00     |
|  | Precio medio ponderado Categoría O                 | 330,81                        | 337,60                     | 6,79      |

## I-6 PRECIOS EN MERCADOS REPRESENTATIVOS VACUNO Y OVINO

### 2.-PRECIO MEDIO NACIONAL DEL BOVINO (Euro/100 kg)

| BOVINO VIVO                          | Semana<br>28/05-03/06<br>2012 | Semana<br>04-10/06<br>2012 | Variación |
|--------------------------------------|-------------------------------|----------------------------|-----------|
| Machos hasta 480 Kg. vivo            | 220,52                        | 220,38                     | -0,14     |
| Machos de más de 480 kg. vivo        | 202,17                        | 202,03                     | -0,13     |
| Hembras que hayan parido             | 114,05                        | 113,77                     | -0,28     |
| Otras hembras de hasta 380 Kg. vivo  | 213,53                        | 213,42                     | -0,12     |
| Otras hembras de más de 380 Kg. vivo | 203,13                        | 202,93                     | -0,21     |

### 3.-PRECIO MEDIO NACIONAL DE OTROS ANIMALES DE LA ESPECIE BOVINA ( R(CE) N° 2273/2002).

| OTROS BOVINOS  | Semana<br>28/05-03/06<br>2012 | Semana<br>04-10/06<br>2012 | Variación |
|--|-------------------------------|----------------------------|-----------|
| Terneros de ocho días a cuatro semanas               |                               |                            |           |
| tipo frisón/país                                     | 147,00                        | 148,50                     | 1,50      |
| tipo cruzado   | 348,75                        | 350,00                     | 1,25      |
| <i>Media ponderada nacional (Euro/Cabeza )</i>       | 247,88                        | 249,25                     | 1,38      |
| Bovinos ligeros comprendidos entre seis y doce meses |                               |                            |           |
| tipo frisón/país                                     | 187,74                        | 187,74                     | 0,00      |
| tipo cruzado   | 257,80                        | 257,80                     | 0,00      |
| <i>Media ponderada nacional (Euro/100 kg Vivo )</i>  | 233,28                        | 233,28                     | 0,00      |

## B) CORDEROS

### 1.-PRECIOS MEDIOS NACIONALES DE CANALES DE OVINO FRESCAS O REFRIGERADAS R(CE) N° 315/2002 . Euro/100 Kg Canal

| CORDEROS I y II                  | Semana<br>28/05-03/06<br>2012 | Semana<br>04-10/06<br>2012 | Variación |
|----------------------------------|-------------------------------|----------------------------|-----------|
| Corderos I (12 a 13 kg/canal)    | 541,77                        | 547,06                     | 5,28      |
| Corderos II (13,1 a 16 kg/canal) | 456,75                        | 464,19                     | 7,44      |
| <i>Media ponderada</i>           | 499,26                        | 505,62                     | 6,36      |

### 2.-PRECIOS MEDIOS DE CANALES DE OVINO FRESCAS O REFRIGERADAS EN LOS MERCADOS NACIONALES REPRESENTATIVOS PARA LA C.E.

| MERCADO REPRESENTATIVO<br>Cordero 9-19 kg | Semana<br>28/05-03/06<br>2012 | Semana<br>04-10/06<br>2012 | Variación |
|---|-------------------------------|----------------------------|-----------|
| Barcelona                                 | 457,65                        | 465,25                     | 7,60      |
| Madrid                                    | 553,66                        | 553,66                     | 0,00      |
| Valencia                                  | 635,98                        | 635,90                     | -0,08     |
| Albacete                                  | 508,30                        | 508,30                     | 0,00      |
| Extremadura                               | 496,76                        | 471,57                     | -25,19    |
| Medina del Campo                          | 566,67                        | 602,50                     | 35,83     |
| Talavera de la Reina                      | 530,33                        | 530,33                     | 0,00      |
| Zaragoza                                  | 515,77                        | 516,48                     | 0,71      |
| <i>Media ponderada nacional</i>           | 525,88                        | 529,11                     | 3,22      |

**PRECIOS EN MERCADOS REPRESENTATIVOS - PRODUCTOS GANADEROS**

**D) - PORCINO**

CLASIFICACIÓN EUROPEA (CE) Nº 1249/2008.

Euro/100 kg Canal

| MERCADO REPRESENTATIVO                | Clase E                 |                      |             | Clase U                 |                      |             | Cat. II                 |                      |             |
|---------------------------------------|-------------------------|----------------------|-------------|-------------------------|----------------------|-------------|-------------------------|----------------------|-------------|
|                                       | Semana 28/05-03/06 2012 | Semana 04-10/06 2012 | Variación   | Semana 28/05-03/06 2012 | Semana 04-10/06 2012 | Variación   | Semana 28/05-03/06 2012 | Semana 04-10/06 2012 | Variación   |
| <b>LONJAS</b>                         |                         |                      |             |                         |                      |             |                         |                      |             |
| Ebro                                  | 171,75                  | 175,88               | 4,13        | 170,30                  | 174,02               | 3,72        | 168,76                  | 172,48               | 3,72        |
| Mercalleida                           | 174,72                  | 176,92               | 2,20        | 173,25                  | 175,04               | 1,80        | 171,71                  | 173,51               | 1,79        |
| Segovia                               | 178,17                  | 181,20               | 3,03        | 176,67                  | 179,28               | 2,61        | 177,98                  | 180,59               | 2,61        |
| Silleda                               | 178,76                  | 182,66               | 3,90        | 177,26                  | 180,72               | 3,47        | --                      | --                   | --          |
| Conjunto de Lonjas<br>Media Ponderada | 175,26                  | 177,94               | 2,69        | 173,78                  | 176,06               | 2,28        | 172,72                  | 174,95               | 2,23        |
| <b>MATADEROS</b><br>Media Ponderada   | 175,17                  | 178,77               | 3,60        | 173,70                  | 176,88               | 3,18        | 169,39                  | 173,12               | 3,73        |
| <b>Media Nacional</b>                 | <b>175,21</b>           | <b>178,36</b>        | <b>3,14</b> | <b>173,74</b>           | <b>176,47</b>        | <b>2,73</b> | <b>171,06</b>           | <b>174,03</b>        | <b>2,98</b> |

PORCINO: REVISIÓN DE LA SERIE DESDE ENERO 2012 (semana 12-ISC del 28 de marzo de 2012)

**PRECIOS EN MERCADOS REPRESENTATIVOS - PRODUCTOS GANADEROS - PORCINO.****E) - PORCINO PRECOZ**  
**LECHONES, OTRAS CALIDADES.**

Euro/100 Kg vivo

| <b>LECHONES</b>            | <b>Semana<br/>28/05-03/06<br/>2012</b> | <b>Semana<br/>04-10/06<br/>2012</b> | <b>Variación</b> |
|----------------------------|--|-------------------------------------|------------------|
| Normal.Base 20kg de peso.  | 210,58                                 | 211,58                              | 1,00             |
| Segovia.Base 20kg de peso. | 225,00                                 | 225,00                              | 0,00             |
| Lleida.Base 20kg de peso.  | 182,50                                 | 185,00                              | 2,50             |
| <b>CERDOS CEBADOS</b>      |  |                                     |                  |
| Categoría U                | 133,78                                 | 135,88                              | 2,10             |
| <b>Cerdas de Desvieje</b>  |  |                                     |                  |
| Cerdas de Desvieje         | 71,77                                  | 71,92                               | 0,15             |

PORCINO: REVISIÓN DE LAS SERIES DE LECHONES Y CERDAS DESDE ENERO 2012 (semana 12-ISC del 28 de marzo de 2012)

**F) -TRONCO IBÉRICO**

Euro/100 kg Vivo

| <b>LECHONES</b>                      | <b>Semana<br/>28/05-<br/>03/06 2012</b> | <b>Semana<br/>04-10/06<br/>2012</b> | <b>Variación</b> |
|--------------------------------------|---|-------------------------------------|------------------|
| Base 23 Kg.                          | 147,31                                  | 145,89                              | -1,41            |
| <b>DESVIEJE</b>                      |   |                                     |                  |
| Reproductores de desvieje            | 78,39                                   | 78,39                               | 0,00             |
| <b>CEBADOS</b>                       |   |                                     |                  |
| Marranillos, de 35 a 60 Kg.          | --                                      | --                                  | --               |
| Primals, de 60 a 100 Kg.             | --                                      | --                                  | --               |
| Cerdos cebados de pienso (extensivo) | 143,53                                  | 144,45                              | 0,92             |
| Cerdos cebados de bellota            | --                                      | --                                  | --               |

I  
S C



GOBIERNO  
DE ESPAÑA

MINISTERIO  
DE AGRICULTURA, ALIMENTACIÓN  
Y MEDIO AMBIENTE