



26 de junio 2013

Índice:

1. Precios Medios Nacionales, comentarios y gráficos

2. Precios en Mercados Representativos UE

- 2.1 Cereales
- 2.2 Vinos de mesa
- 2.3 Aceites y Semillas
- 2.4 Frutas y Hortalizas
- 2.5 Vacuno
- 2.6 Ovino
- 2.7 Porcino



GOBIERNO
DE ESPAÑA

MINISTERIO
DE AGRICULTURA, ALIMENTACIÓN
Y MEDIO AMBIENTE

SECRETARÍA GENERAL TÉCNICA

Subdirección General de Estadística

sgestadi@magrama.es

<http://www.magrama.gob.es/es/estadistica/temas/default.aspx>

Publicación elaborada por la
Secretaría General Técnica
Subdirección General de Estadística



MINISTERIO DE AGRICULTURA, ALIMENTACIÓN Y MEDIO AMBIENTE

Edita

© Ministerio de Agricultura, Alimentación y Medio Ambiente
Secretaría General Técnica
Centro de Publicaciones
Catálogo de Publicaciones de la Administración General del Estado:
<http://publicacionesoficiales.boe.es/>

N.I.P.O.: 280-13-009-3

Se permite la utilización, copia o reproducción de los datos de este Boletín siempre que se cite expresamente su procedencia

CEREALES (=): Subida del trigo blando panificable (0,50%) y descenso de la cebada pienso (-1,85%) y maíz grano (-0,56%).

VINO DE MESA (▼): Descenso de vino de mesa; vino blanco (-1,68%) y vino tinto (-1,43%).

ACEITES VEGETALES (=): descenso del aceite de oliva virgen (-0,47%) y refinado de girasol (0,56%), subida del aceite de oliva lampante (0,49%) y orujo crudo (1,46%).

CITRICOS (▼): Bajan limón (-4,50%) y naranja (-3,88%).

FRUTAS DE HUESO (▼): Ligeros avances en albaricoque (1,12%) y retrocesos en melocotón (-17,79%).

HORTALIZAS: Subidas significativas en sandía con pepitas (25,00%) y melón Piel de Sapo (14,49%). Por el contrario baja la lechuga romana (-14,35%). Se deprecia la patata (-3,96%).

VACUNO (▼): Las cotizaciones del vacuno de abasto registran descensos; más acusado en añojos (-0,75%) que en las canales de ternera (-0,22%). También anota bajada (-0,33%) el vacuno para vida.

CORDERO (▲): Sensible subida de las canales de cordeo de ambas categorías de peso (0,76% de media).

PORCINO (▲): Los precios del porcino cebado de capa blanca anotan repuntes en todas las categorías (2,79% de media). Los lechones de base 20 kg aprovechan la subida del cebado (1,76%).

POLLOS (=): No se mueven las cotizaciones de las canales de pollo en sus dos presentaciones.

HUEVOS (=): Los precios de los huevos sin variación.

CONEJO (=): La cotización del conejo vivo de granja queda sin cambios, es decir, repite.

LECHE DE VACA (=): El precio de la leche de vaca en el mes de abril fue de 33,60 €/100 litros (Fuente FEGA).

PRODUCTOS AGRARIOS (especificaciones)		Semana 24 10-16/06 2013	Semana 25 17-23/06 2013	Variación semanal euros	Variación semanal %
AGRICOLAS					
(1)	Trigo blando panificable (€/t)	259,33	260,62	1,29	0,50
(1)	Cebada pienso (€/t)	224,26	220,10	-4,16	-1,85
(1)	Maíz grano (€/t)	235,17	233,86	-1,31	-0,56
(4)	Arroz cáscara (€/t)	292,50	292,50	0,00	0,00
(1)	Alfalfa (€/t)	197,17	194,93	-2,24	-1,14
(2)	Vino blanco sin indicación geográfica (€/hgdo)	4,76	4,68	-0,08	-1,68
(2)	Vino tinto sin indicación geográfica (€/hgdo. 12p. color)	4,90	4,83	-0,07	-1,43
(3)	Aceite de oliva virgen de 0,8 a 2° (€/100 kg)	253,65	252,46	-1,19	-0,47
(3)	Aceite de oliva lampante, más de 2° (€/100 kg)	238,96	240,12	1,16	0,49
(3)	Aceite de orujo crudo (€/100 kg)	123,40	125,20	1,80	1,46
(3)	Aceite girasol refinado (€/100 kg)	101,98	101,41	-0,57	-0,56
(4)	Limón (€/100 kg)	45,15	43,12	-2,03	-4,50
(4)	Naranja (€/100 kg)	24,68	23,73	-0,96	-3,88
(4)	Albaricoque (€/100 kg)	48,72	49,27	0,55	1,12
(4)	Melocotón (€/100 kg)	88,10	72,42	-15,67	-17,79
(4)	Acelga (€/100kg)	78,35	76,12	-2,23	-2,85
(4)	Judía verde tipo plana (€/100 kg)	144,54	151,50	6,95	4,81
(4)	Lechuga Romana (€/100 kg)	36,38	31,16	-5,22	-14,35
(4)	Melón Piel de Sapo (€/100 kg)	32,68	37,41	4,74	14,49
(4)	Pimiento verde tipo italiano (€/100 kg)	39,87	42,73	2,87	7,19
(4)	Sandía con pepitas (€/100 kg)	20,00	25,00	5,00	25,00
(4)	Tomate liso (€/100 kg)	26,81	26,27	-0,55	-2,04
(4)	Patata (€/100 kg)	49,58	47,61	-1,96	-3,96
GANADEROS					
(5)	Ternera, conjunto clases (€/100 kg canal)	395,27	394,39	-0,88	-0,22
(5)	Añojo, buena conformación (€/100 kg canal)	377,13	374,30	-2,83	-0,75
(5)	Bovino vivo, conjunto categorías (€/100 kg vivo)	208,56	207,92	-0,64	-0,31
(5)	Corderos 9-19 kilos (€/100 kg canal)	583,09	587,45	4,36	0,75
(5)	Corderos 12-16 kilos (€/100 kg canal)	534,15	538,32	4,17	0,78
(5)	Porcino 60-55% magro (€/100 kg canal)	189,48	195,65	6,17	3,26
(5)	Porcino 50-55% magro (€/100 kg canal)	180,98	185,67	4,69	2,59
(5)	Porcino <50% magro (€/100 kg canal)	180,37	184,91	4,54	2,52
(5)	Lechon 20 kg (€/unidad)	39,10	39,79	0,69	1,76
(6)	Pollo, media de canales del 83% y 65% rdto. (€/100 kg canal)	181,43	181,43	0,00	0,00
(7)	Huevos - Clase L (€/docena)	0,71	0,71	0,00	0,00
(7)	Huevos - Clase M (€/docena)	0,62	0,62	0,00	0,00
(8)	Conejo 1,8-2,2 kilo, vivo (€/100 kg)	181,29	181,29	0,00	0,00
(9)	Leche de vaca (€/100 litros): Fuente FEGA			33,60	abril 2013

Posición comercial: (1) Entrada industria ; (2) Salida bodega; (3) Salida almazara; (4) Granel; s/árbol, finca,almacén agricultor,alhóndiga,lonja; (5) Entrada matadero; (6) Salida muelle matadero; (7) Salida muelle centro de embalaje; (8) Salida granja; (9) Precio pagado al ganadero

PRECIOS MEDIOS NACIONALES

■ antepenúltima campaña
■ penúltima campaña
■ campaña actual

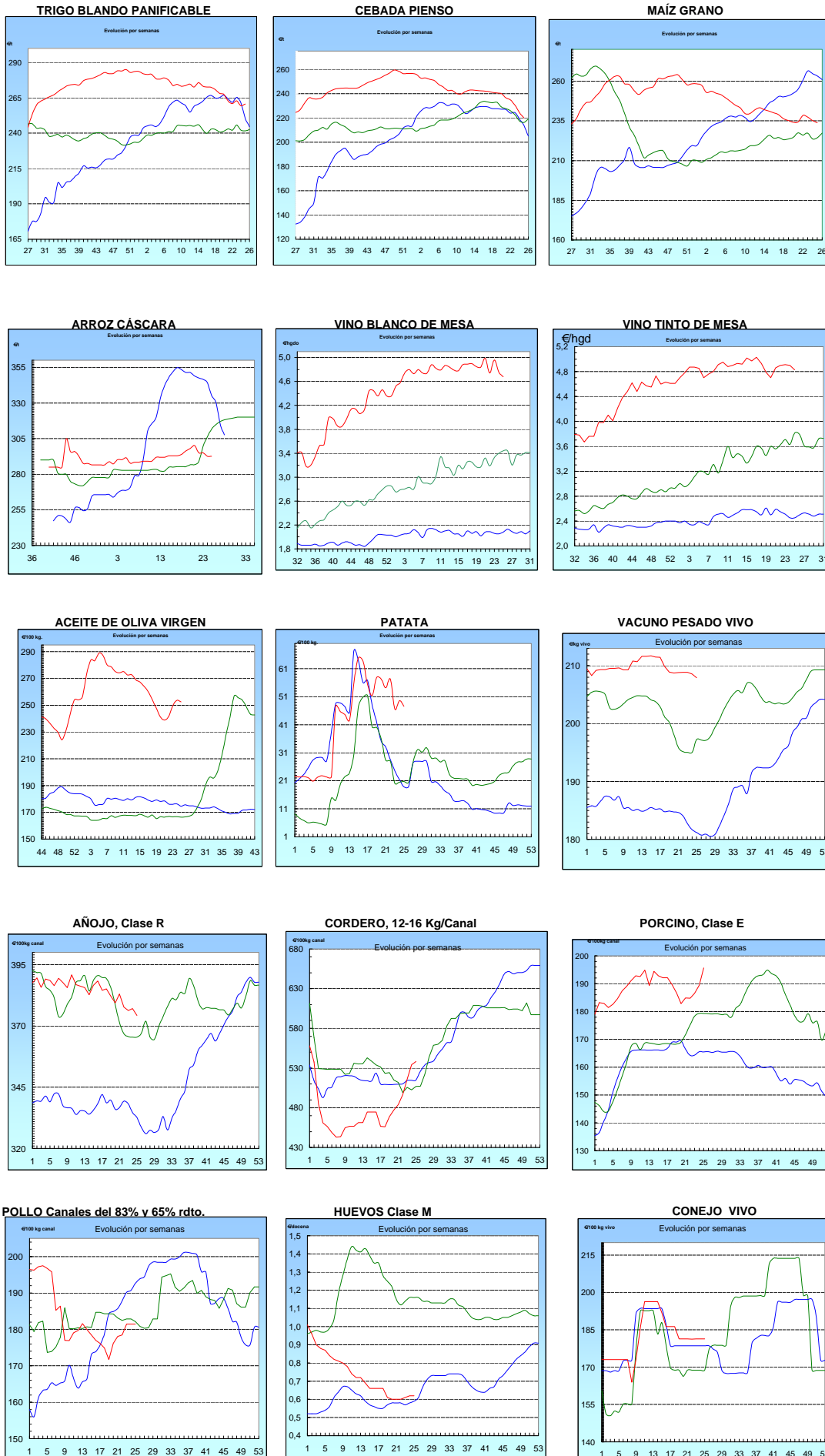

I-2 PRECIOS EN MERCADOS REPRESENTATIVOS - CEREALES

Precios en €/T.

REGLAMENTO (UE) N° 1272/2009 DE LA COMISION. Artículo 56, apartado 3.

Precios de comercio al por mayor. Mercancía nacional y/o importada, sobre vehículo en posición almacén

PRODUCTO	MERCADO REPRESENTATIVO	Semana 10-16/06 2012	Semana 17-23/06 2013	Variación €/t
TRIGO BLANDO PANIFICABLE	Alava	237,00	234,00	-3,00
	Albacete	246,00	220,00	-26,00
	Avila	233,00	229,00	-4,00
	Barcelona	240,00	237,00	-3,00
	Burgos	234,66	229,06	-5,60
	Cadiz	230,00	225,00	-5,00
	Córdoba	213,00	220,00	7,00
	Cuenca	246,00	220,00	-26,00
	Gerona	240,00	237,00	-3,00
	Huesca	237,00	234,00	-3,00
	León	232,00	230,00	-2,00
	Orense	246,00	242,00	-4,00
	Palencia	235,00	233,00	-2,00
	Rioja	235,00	235,00	0,00
	Salamanca	233,80	230,00	-3,80
	Sevilla	230,00	225,00	-5,00
	Soria	236,80	234,00	-2,80
	Tarragona	236,00	229,00	-7,00
	Teruel	235,00	235,00	0,00
	Valencia	241,00	241,00	0,00
Valladolid	229,40	229,40	0,00	
Zamora	232,00	230,40	-1,60	
Zaragoza	235,00	235,00	0,00	
TRIGO DURO	Burgos	222,00	222,00	0,00
	Córdoba	232,00	232,00	0,00
	Sevilla	232,00	225,00	-7,00
	Zamora	241,00	241,00	0,00
	Zaragoza	250,00	250,00	0,00

I-2 PRECIOS EN MERCADOS REPRESENTATIVOS - CEREALES

Precios en €/T.

REGLAMENTO (UE) N° 1272/2009 DE LA COMISION. Artículo 56, apartado 3.

Precios de comercio al por mayor. Mercancía nacional y/o importada, sobre vehículo en posición almacén

PRODUCTO	MERCADO REPRESENTATIVO	Semana 10-16/06 2012	Semana 17-23/06 2013	Variación €/t
CEBADA PIENSO	Alava	215,00	210,00	-5,00
	Albacete	203,30	196,80	-6,50
	Avila	218,00	216,00	-2,00
	Barcelona	210,00	200,00	-10,00
	Burgos	221,40	219,00	-2,40
	Ciudad Real	203,70	181,10	-22,60
	Coruña	230,00	220,00	-10,00
	Gerona	210,00	200,00	-10,00
	Granada	230,00	210,00	-20,00
	Guadalajara	196,00	196,00	0,00
	Huesca	197,60	207,00	9,40
	Leon	224,00	212,00	-12,00
	Lerida	200,00	197,00	-3,00
	Murcia	208,00	204,00	-4,00
	Navarra	220,00	214,00	-6,00
	Orense	228,00	218,00	-10,00
	Palencia	217,00	217,00	0,00
	Rioja	220,00	212,00	-8,00
	Salamanca	219,80	217,40	-2,40
	Segovia	208,00	202,00	-6,00
	Sevilla	212,00	210,00	-2,00
	Soria	215,60	209,20	-6,40
	Tarragona	0,00	0,00	0,00
Teruel	210,00	210,00	0,00	
Toledo	221,20	199,30	-21,90	
Valladolid	208,80	213,60	4,80	
Zaragoza	210,00	210,00	0,00	
CEBADA MALTA	Huesca	215,00	215,00	0,00
	Navarra	230,00	220,00	-10,00

I-2 PRECIOS EN MERCADOS REPRESENTATIVOS - CEREALES

Precios en €/T.
 REGLAMENTO (UE) N° 1272/2009 DE LA COMISION. Artículo 56, apartados 3 y 4.

Maíz grano, precios de comercio al por mayor. Mercancía nacional y/o importada, sobre vehículo en almacén
 Arroz cáscara precios a salida almacén agricultor

PRODUCTO	MERCADO REPRESENTATIVO	Semana 10-16/06 2012	Semana 17-23/06 2013	Variación €/t
MAIZ-GRANO	Albacete	239,20	240,10	0,90
	Asturias	245,00	242,00	-3,00
	Avila	236,00	232,00	-4,00
	Badajoz	241,00	241,00	0,00
	Barcelona	236,00	234,00	-2,00
	Coruña	239,00	232,00	-7,00
	Gerona	236,00	234,00	-2,00
	Huesca	231,20	230,00	-1,20
	León	235,00	232,00	-3,00
	Lérida	231,00	231,00	0,00
	Madrid	246,00	240,00	-6,00
	Murcia	239,00	238,00	-1,00
	Navarra	230,00	230,00	0,00
	Pontevedra	239,00	232,00	-7,00
	Rioja	236,00	235,00	-1,00
	Salamanca	235,40	232,20	-3,20
	Sevilla	244,00	244,00	0,00
	Tarragona	230,00	229,00	-1,00
	Teruel	235,00	235,00	0,00
	Valencia	242,00	232,00	-10,00
Valladolid	234,00	232,40	-1,60	
Zaragoza	235,00	235,00	0,00	
ARROZ CASCARA	Valencia Japónica (Redondo)	292,50	292,50	0,00
ARROZ BLANCO EXTRA	Tarragona	580,00	580,00	0,00
	Valencia	540,00	540,00	0,00

**I-3 PRECIOS EN MERCADOS REPRESENTATIVOS
VINOS BLANCO Y TINTO SIN INDICACION GEOGRAFICA
Reglamentos UE N° 1234/2007, 479/2008 y 144/2013**

**En €/hgdo, salida bodega, a granel, pago al contado sin I.V.A.
Precio de vino tinto referido al producto de 12 puntos de color**

PRODUCTO	MERCADO REPRESENTATIVO	Semana 10-16/06 2013	Semana 17-23/06 2013	Variación €
VINO BLANCO	Albacete	5,28	5,29	0,01
	Badajoz	5,31	5,31	0,00
	Ciudad Real	4,97	4,76	-0,21
	Cuenca	4,60	4,60	0,00
	Toledo	4,20	4,20	0,00
VINO TINTO	Albacete	5,39	5,28	-0,11
	Ciudad Real	5,26	5,26	0,00
	Cuenca	4,82	4,82	0,00
	Murcia	5,59	5,37	-0,22
	Toledo	4,57	4,39	-0,18
	Valencia	4,06	4,06	0,00

I-4 PRECIOS EN MERCADOS REPRESENTATIVOS DE ACEITES

Aceites. Precios sobre almazara, en €/100 kg, sin I.V.A.Rgtos C.E. 865/04 y 826/08

Semilla de girasol. Precios en centros de demanda, en €/100 kg, sin I.V.A. Rgto C.E.E. 3405/93

PRODUCTO Y ESPECIFICACIONES	MERCADO REPRESENTATIVO	Semana 10-16/06 2013	Semana 17-23/06 2013	Variación €
ACEITE DE OLIVA VIRGEN EXTRA Menos de 0,8°	Badajoz	267,50	276,50	9,00
	Ciudad Real	275,00	278,00	3,00
	Córdoba	274,00	275,00	1,00
	Granada	273,10	273,60	0,50
	Jaén	273,00	276,20	3,20
	Málaga	273,00	279,20	6,20
	Sevilla	280,00	278,00	-2,00
	Tarragona	273,46	270,46	-3,01
	Toledo	276,00	277,00	1,00
ACEITE DE OLIVA VIRGEN De 0,8° a 2°	Badajoz	243,40	250,90	7,50
	Córdoba	255,43	253,90	-1,53
	Granada	247,00	249,00	2,00
	Jaén	254,27	252,60	-1,67
	Sevilla	256,00	252,40	-3,60
	Cadiz	246,00	250,00	4,00
	Tarragona	258,44	252,43	-6,01
	Toledo	247,00	249,00	2,00
ACEITE DE OLIVA LAMPANTE Más de 2°	Córdoba	240,70	238,90	-1,80
	Granada	230,00	236,50	6,50
	Jaén	240,00	241,65	1,65
	Málaga	236,50	237,50	1,00
	Sevilla	235,70	237,40	1,70
	Tarragona	229,89	231,39	1,50
	Badajoz	225,40	237,40	12,00
ACEITE DE OLIVA REFINADO	Córdoba	250,92	250,90	-0,02
	Jaén	251,42	251,20	-0,22
	Tarragona	247,92	247,92	0,00
ACEITE DE ORUJO CRUDO	Córdoba	121,98	124,40	2,42
	Jaén	125,01	125,00	-0,01
	Tarragona	123,21	126,21	3,01
ACEITE DE ORUJO REFINADO	Córdoba	169,87	168,70	-1,17
	Jaén	169,48	168,30	-1,18
	Tarragona	168,28	168,28	0,00
ACEITE DE GIRASOL REFINADO	Córdoba	100,45	100,75	0,30
	Sevilla	102,50	102,50	0,00
	Tarragona	103,00	101,00	-2,00

I-5 PRECIOS EN MERCADOS REPRESENTATIVOS - FRUTAS Y HORTALIZAS**PRECIOS DE PRODUCTOS NACIONALES**

Mercados representativos de producción

Rgtos. CE 1234/2007 y 543/2011

En €/100 kg, a salida agrupación de productores, envasado, sin I.V.A, incluyendo el precio del envase.

CITRICOS

PRODUCTO	MERCADO	VARIEDAD O TIPO	CAT.	CALIBRE mm.	DIA/MES				
					17/6	18/6	19/6	20/6	21/6
LIMON	Alicante	Verna	I	3-4	92,00	95,00	92,00	88,50	95,00
	Málaga	Verna	I	3-4	104,00	105,00	106,00	104,00	105,00
	Murcia	Verna	I	3-4	116,50	118,00	117,50	119,00	119,50
NARANJA	Alicante	Valencia late	I	6-9	52,50	52,50	52,50	52,50	52,50
	Sevilla	Valencia late	I	6-9	49,00	49,00	49,00	49,00	49,00
	Valencia	Valencia late	I	6-9	47,33	47,33	47,33	47,33	47,33

FRUTAS DE PEPITA

PRODUCTO	MERCADO	VARIEDAD O TIPO	CAT.	CALIBRE mm.	DIA/MES				
					17/6	18/6	19/6	20/6	21/6
MANZANA	Girona	Golden Delicious	I	70-80	89,65	89,65	89,65	89,65	89,65
	Lleida	Golden Delicious	I	70-80	91,49	94,51	91,56	91,93	90,60
PERA	Lleida	Conferencia	I	60-65	133,00	131,00	-	-	-

FRUTAS DE HUESO

PRODUCTO	MERCADO	VARIEDAD O TIPO	CAT.	CALIBRE mm.	DIA/MES				
					17/6	18/6	19/6	20/6	21/6
ALBARICOQUE	Murcia	-	I	45-50	150,00	150,00	150,00	150,00	150,00
CEREZA	Zaragoza	Conjunto variedades	I	22y+	289,40	317,36	227,20	218,21	237,92
CIRUELA	Murcia	Japonesa	I	40y+	135,00	135,00	135,00	135,00	135,00
MELOCOTÓN	Lleida	Pulpa amarilla	I	A/B	125,00	-	113,00	111,00	116,00
	Murcia	Pulpa amarilla	I	A/B	125,98	125,98	125,98	125,98	125,98
	Murcia	Paraguay	I	A/B	145,00	145,00	145,00	145,00	145,00
NECTARINA	Lleida	Pulpa amarilla	I	A/B	118,00	115,00	116,77	112,00	111,14
	Murcia	Pulpa amarilla	I	A/B	155,00	155,00	155,00	155,00	155,00

I-5 PRECIOS EN MERCADOS REPRESENTATIVOS - FRUTAS Y HORTALIZAS

PRECIOS DE PRODUCTOS NACIONALES

Mercados representativos de producción

Rgtos. CE 1234/2007 y 543/2011

En €/100 kg, a salida agrupación de productores, envasado, sin I.V.A, incluyendo el precio del envase.

HORTALIZAS

PRODUCTO	MERCADO	VARIEDAD O TIPO	CAT.	CALIBRE mm.	DIA/MES				
					17/6	18/6	19/6	20/6	21/6
BERENJENA	Almería	Alargada	I	40y+	28,24	25,29	27,35	24,29	26,79
CALABACIN	Almería	-	I	14-21	20,59	21,50	22,65	20,00	19,75
CHAMPIÑON	La Rioja	Cerrado	I	30-65	140,26	139,73	140,41	141,26	140,69
COLIFLOR	La Rioja	Coronada	I	-	50,00	40,91	40,91	40,91	40,91
ESPARRAGO	Navarra	Blanco	I	16y+	286,00	286,00	286,00	286,00	286,00
JUDIA VERDE	Almería	Plana	I	-	102,00	102,00	102,00	102,00	102,00
	Granada	Plana	I	-	126,00	136,00	141,00	135,00	144,00
MELÓN	Almería	Piel de Sapo	I	-	31,26	31,26	31,26	31,26	31,26
	Murcia	Amarillo	I	-	50,00	50,00	50,00	50,00	50,00
	Murcia	Galia	I	800-1.250 gr	68,18	68,18	68,18	68,18	68,18
PEPINO	Almería	Liso	I	350-500g	57,00	52,00	57,00	51,00	50,00
PIMIENTO	Almería	Verde alargado	I	40y+	43,01	43,01	43,01	43,01	43,01
	Murcia	Cuadrado color (rojo y amarillo)	I	70y+	138,64	138,64	138,64	138,64	138,64
	Murcia	Cuadrado verde	I	70y+	115,00	115,00	115,00	115,00	115,00
SANDIA	Almería	Con pepitas	I	-	20,00	-	20,00	-	20,00
	Almería	Sin pepitas	I	-	24,00	24,00	24,00	24,00	24,00
	Murcia	Con pepitas	I	-	30,00	30,00	30,00	30,00	30,00
	Murcia	Sin pepitas	I	-	38,00	38,00	38,00	38,00	38,00
TOMATE	Almería	Redondo	I	57-100	-	27,00	27,00	30,59	31,43
	Almería	Racimo	I	-	-	37,65	40,00	34,12	36,47
	Granada	Redondo	I	57-100	36,00	37,00	40,00	35,00	34,00
	Granada	Racimo	I	-	-	43,00	48,00	40,00	45,00
	Granada	Cereza	I	-	126,00	136,00	141,00	135,00	144,00
	Murcia	Redondo	I	57-100	46,55	46,55	46,55	46,55	46,55

I-6 PRECIOS EN MERCADOS REPRESENTATIVOS VACUNO Y OVINO

A) BOVINO

**1.- PRECIO MEDIO NACIONAL (Euro/100 kg Canal) DE CANALES DE BOVINO PESADO
SEGÚN MODELO COMUNITARIO DE CLASIFICACIÓN R(CE) Nº 1249/2008.**

CATEGORÍA	CLASE DE CONFORMACIÓN Y DE ESTADO DE ENGRASAMIENTO	Semana 10-16/06 2013	Semana 17-23/06 2013	Variación
Categoría A: Canales de machos jóvenes sin castrar de más de un año y menos de dos años	Muy buena y poco cubierta (U-2)	410,68	403,08	-7,60
	Muy buena y cubierta (U-3)	402,49	399,36	-3,13
	Precio medio ponderado Categoría U	405,52	400,74	-4,78
	Buena y poco cubierta (R-2)	369,42	373,89	4,47
	Buena y cubierta (R-3)	381,66	374,55	-7,11
	Precio medio ponderado Categoría R	377,13	374,30	-2,83
Categoría D: Canales de hembras que hayan parido	Mediocre y poco cubierta (P-2)	218,79	225,10	6,31
	Mediocre y cubierta (P-3)	221,18	220,76	-0,42
	Precio medio ponderado Categoría P	220,39	222,19	1,80
	Buena y cubierta (R-3)	253,84	260,27	6,43
	Buena y grasa (R-4)	293,12	290,17	-2,95
	Precio medio ponderado Categoría R	263,66	267,75	4,09
Categoría E: Canales de otras hembras	Menos buena y poco cubierta (O-2)	264,92	262,05	-2,87
	Menos buena y cubierta (O-3)	252,13	248,02	-4,12
	Menos buena y grasa (O-4)	271,98	261,48	-10,50
	Precio medio ponderado Categoría O	259,34	253,76	-5,58
	Muy buena y poco cubierta (U-2)	423,67	417,13	-6,54
	Muy buena y cubierta (U-3)	427,18	424,19	-2,99
	Precio medio ponderado Categoría U	425,36	420,52	-4,84
	Buena y poco cubierta (R-2)	400,01	392,99	-7,02
Buena y cubierta (R-3)	401,82	394,46	-7,37	
Buena y grasa (R-4)	375,19	370,64	-4,55	
Precio medio ponderado Categoría R	398,71	391,76	-6,95	
Menos buena y poco cubierta (O-2)	352,88	354,82	1,94	
Menos buena y cubierta (O-3)	371,88	371,05	-0,82	
Menos buena y grasa (O-4)	370,00	370,00	0,00	
Precio medio ponderado Categoría O	361,54	362,24	0,70	

L-6 PRECIOS EN MERCADOS REPRESENTATIVOS VACUNO Y OVINO**2.-PRECIO MEDIO NACIONAL DEL BOVINO (Euro/100 kg)**

BOVINO VIVO	Semana 10-16/06 2013	Semana 17-23/06 2013	Variación
Machos hasta 480 Kg. vivo	230,61	229,92	-0,70
Machos de más de 480 kg. vivo	213,42	212,23	-1,19
Hembras que hayan parido	118,52	118,59	0,07
Otras hembras de hasta 380 Kg. vivo	235,81	235,46	-0,35
Otras hembras de más de 380 Kg. vivo	228,34	228,34	0,00

3.-PRECIO MEDIO NACIONAL DE OTROS ANIMALES DE LA ESPECIE BOVINA (R(CE) N° 2273/2002).

OTROS BOVINOS	Semana 10-16/06 2013	Semana 17-23/06 2013	Variación
Terneros de ocho días a cuatro semanas			
tipo frisón/país	101,00	105,00	4,00
tipo cruzado	308,50	302,50	-6,00
<i>Media ponderada nacional (Euro/Cabeza)</i>	204,75	203,75	-1,00
Bovinos ligeros comprendidos entre seis y doce meses			
tipo frisón/país	194,78	194,78	0,00
tipo cruzado	280,58	280,58	0,00
<i>Media ponderada nacional (Euro/100 kg Vivo)</i>	250,55	250,55	0,00

B) CORDEROS**1.-PRECIOS MEDIOS NACIONALES DE CANALES DE OVINO FRESCAS O REFRIGERADAS R(CE) N° 315/2002
. Euro/100 Kg Canal**

CORDEROS I y II	Semana 10-16/06 2013	Semana 17-23/06 2013	Variación
Corderos I (12 a 13 kg/canal)	591,56	595,68	4,12
Corderos II (13,1 a 16 kg/canal)	476,75	480,96	4,21
<i>Media ponderada</i>	534,15	538,32	4,17

2.-PRECIOS MEDIOS DE CANALES DE OVINO FRESCAS O REFRIGERADAS EN LOS MERCADOS NACIONALES REPRESENTATIVOS PARA LA C.E.

MERCADO REPRESENTATIVO Cordero 9-19 kg	Semana 10-16/06 2013	Semana 17-23/06 2013	Variación
Barcelona	588,23	606,29	18,06
Madrid	554,01	604,01	50,00
(MERCAVALENCIA) Valencia	656,80	663,59	6,79
Albacete	588,71	595,61	6,90
Extremadura	562,08	562,08	0,00
Medina del Campo	578,34	578,34	0,00
Talavera de la Reina	583,62	603,62	20,00
Zaragoza	611,87	611,87	0,00
<i>Media ponderada nacional</i>	583,09	587,45	4,37

PRECIOS EN MERCADOS REPRESENTATIVOS - PRODUCTOS GANADEROS**D) - PORCINO**

CLASIFICACIÓN EUROPEA (CE) Nº 1249/2008.

Euro/100 kg Canal

MERCADO REPRESENTATIVO	Clase E			Clase U			Cat. II		
	Semana 10-16/06 2013	Semana 17-23/06 2013	Variación	Semana 10-16/06 2013	Semana 17-23/06 2013	Variación	Semana 10-16/06 2013	Semana 17-23/06 2013	Variación
LONJAS									
Ebro	180,85	187,42	6,57	172,73	177,86	5,13	171,19	176,32	5,13
Mercalleida	185,41	189,85	4,44	177,09	180,17	3,08	175,55	178,63	3,08
Segovia	187,70	194,42	6,72	179,28	184,51	5,23	191,04	194,96	3,92
Silleda	178,76	183,95	5,19	170,73	174,57	3,84	--	--	--
Conjunto de Lonjas Media Ponderada	184,88	190,15	5,26	176,58	180,45	3,87	178,52	182,11	3,60
MATADEROS Media Ponderada	194,08	201,15	7,07	185,37	190,89	5,52	182,22	187,71	5,49
Media Nacional	189,48	195,65	6,16	180,98	185,67	4,69	180,37	184,91	4,54

PRECIOS EN MERCADOS REPRESENTATIVOS - PRODUCTOS GANADEROS - PORCINO.**E) - PORCINO PRECOZ
LECHONES, OTRAS CALIDADES.**

Euro/100 Kg vivo

Cerdas de Desvieje	Semana 10-16/06 2013	Semana 17-23/06 2013	Variación
Cerdas de Desvieje	79,87	80,35	0,47
CERDOS CEBADOS			
Categoría U	139,35	142,96	3,61
LECHONES			
Lleida.Base 20kg de peso.	175,00	180,00	5,00
Segovia.Base 20kg de peso.	217,50	220,00	2,50
Normal.Base 20kg de peso.	195,48	198,93	3,45

F) -TRONCO IBÉRICO

Euro/100 Kg vivo

LECHONES	Semana 10-16/06 2013	Semana 17-23/06 2013	Variación
Base 23 Kg.	362,61	370,73	8,11
DESVIEJE			
Reproductores de desvieje	130,84	130,84	0,00
CEBADOS			
Marranillos, de 35 a 60 Kg.	--	--	0,00
Primals, de 60 a 100 Kg.	--	--	0,00
Cerdos cebados de pienso (extensivo)	218,79	220,68	1,89
Cerdos cebados de bellota	--	--	0,00

I
S C



GOBIERNO
DE ESPAÑA

MINISTERIO
DE AGRICULTURA, ALIMENTACIÓN
Y MEDIO AMBIENTE