



23 de julio 2014

---

**Índice:**

---

**1. Precios Medios Nacionales, comentarios y gráficos**

**2. Precios en Mercados Representativos UE**

- 2.1 Cereales
- 2.2 Vinos de mesa
- 2.3 Aceites y Semillas
- 2.4 Frutas y Hortalizas
- 2.5 Vacuno
- 2.6 Ovino
- 2.7 Porcino



GOBIERNO  
DE ESPAÑA

MINISTERIO  
DE AGRICULTURA, ALIMENTACIÓN  
Y MEDIO AMBIENTE

## **SECRETARÍA GENERAL TÉCNICA**

Subdirección General de Estadística

[sgestadi@magrama.es](mailto:sgestadi@magrama.es)

<http://www.magrama.gob.es/es/estadistica/temas/default.aspx>

Publicación elaborada por la  
Secretaría General Técnica  
Subdirección General de Estadística



**MINISTERIO DE AGRICULTURA, ALIMENTACIÓN Y MEDIO AMBIENTE**

### **Edita**

© Ministerio de Agricultura, Alimentación y Medio Ambiente  
Secretaría General Técnica  
Centro de Publicaciones  
Catálogo de Publicaciones de la Administración General del Estado:  
<http://publicacionesoficiales.boe.es/>

N.I.P.O.: 280-14-010-0

Se permite la utilización, copia o reproducción de los datos de este Boletín siempre que se cite expresamente su procedencia

**CEREALES (▼):** Ligeras bajadas de trigo blando panificable (-0,78%), cebada pienso (-0,63%) y maíz grano (-0,63%). Mantenimiento del arroz cáscara.

**VINO DE MESA (=):** Significativa bajada del vino blanco (-11,98%), y ligera subida del vino tinto (0,34%)

**ACEITES VEGETALES (▲):** Continúan las ligeras subidas de los aceites de oliva, virgen (0,13%) y lampante (0,73%). Mantenimiento del aceite de orujo crudo, y ligera bajada del aceite de girasol refinado (-0,32%).

**FRUTA DE HUESO (▼):** Mal comportamiento de la fruta de pepita, especialmente el melocotón cuyo descenso de cotizaciones (-7,99%) se debe fundamentalmente a la presión de la oferta actual, ante una demanda que, debido a las condiciones climatológicas, se encuentra por debajo de los niveles habituales por estas fechas y al adelanto generalizado de las cosechas en todas las zonas productoras europeas. Bajan así mismo la cereza (-2,03%) y en menor medida la ciruela (-0,99%).

**HORTALIZAS:** Los bajos niveles de precios a los que cotizaba la sandía han influido en un aumento de la demanda y la subida de su precio (35,80%). Se aprecian también el melón (16,43%), la judía verde tipo plana (8,46%) y el pimiento verde italiano (7,24%). Bajan tomate liso (-11,56%) y patata (-17,44%). Prácticamente estable la lechuga Romana (-0,63%).

**VACUNO:** Ligera subida de la demanda esta semana, lo que llevó al alza los precios de las canales de ternera (0,68%) y en las de los machos de 12 a 24 meses (0,46%); bajadas en las canales de los animales de 8 a 12 meses (-1,18%), debido a que sus precios son más elevados. Estabilidad en el conjunto de bovino para vida (0,21%), debido a la estacionalidad de la época estival.

**CORDERO (=):** La bajada del consumo mantiene las cotizaciones estables (0,04% de media en sus diferentes clasificaciones). El consumo desplazado de las ciudades a la costa no ha sido el esperado manteniendo los precios.

**PORCINO (▼):** Bajada importante del precio del porcino cebado de capa blanca en Alemania, plaza más importante del continente, arrastrando al resto de plazas a repetir su comportamiento. En el caso de España, la variación de precios es descenso (-1,11% de media) en sus diferentes clasificaciones. Ante la falta de colocación en las granjas para cebo del lechón base 20 kg (▼), los productores bajan sus precios un (-4,84%).

**POLLOS (▼):** El precio de la canal de pollo registra una bajada (-1,22%).

**HUEVOS (▼):** Bajada de los precios de los huevos debido a la bajada de la demanda (-0,22% de media en sus diferentes categorías). Debido aún a las altas existencias.

**CONEJO (=):** Sin variación (0,00%). Se mantiene equilibrada la producción y el consumo.

**LÁCTEOS (▼):** Leve descenso del (-0,37%) en el precio del suero de leche en polvo.

PRODUCTOS AGRARIOS (especificaciones)		Semana 28 07-13/07	Semana 29 14-20/07	Variación semanal euros	Variación semanal %
<b>AGRICOLAS</b>					
(1)	Trigo blando panificable (€/t)	190,66	189,18	-1,48	-0,78
(1)	Cebada pienso (€/t)	169,01	167,95	-1,06	-0,63
(1)	Maíz grano (€/t)	180,91	179,77	-1,14	-0,63
(4)	Arroz cáscara (€/t)	274,48	274,48	0,00	0,00
(1)	Alfalfa (€/t)	155,25	155,15	-0,10	-0,06
(2)	Vino blanco sin indicación geográfica (€/hgdo)	2,42	2,13	-0,29	-11,98
(2)	Vino tinto sin indicación geográfica (€/hgdo, 12p. color)	2,94	2,95	0,01	0,34
(3)	Aceite de oliva virgen de 0,8 a 2º (€/100 kg)	223,67	223,95	0,28	0,13
(3)	Aceite de oliva lampante, más de 2º (€/100 kg)	205,00	206,50	1,50	0,73
(3)	Aceite de orujo crudo (€/100 kg)	88,58	88,58	0,00	0,00
(3)	Aceite girasol refinado (€/100 kg)	78,17	77,92	-0,25	-0,32
(4)	Cereza (€/100kg)	167,15	163,75	-3,40	-2,03
(4)	Ciruela(€/100kg)	60,56	59,96	-0,60	-0,99
(4)	Melocotón(€/100kg)	31,63	29,11	-2,53	-7,99
(4)	Judía verde tipo plana (€/100 kg)	139,93	151,77	11,84	8,46
(4)	Lechuga Romana (€/100 kg)	29,33	29,15	-0,18	-0,63
(4)	Melón (€/100kg)	16,29	18,97	2,68	16,43
(4)	Pimiento verde tipo italiano (€/100 kg)	49,07	52,62	3,55	7,24
(4)	Sandía (€/100kg)	7,18	9,75	2,57	35,80
(4)	Tomate liso (€/100 kg)	54,38	48,10	-6,29	-11,56
(4)	Patata (€/100 kg)	28,52	23,55	-4,97	-17,44
<b>GANADEROS</b>					
(5)	Ternera, conjunto clases (€/100 kg canal)	383,02	385,62	2,60	0,68
(5)	Machos de 12 a 24 meses (Categoría A R) (€/100 kg canal)	365,21	366,89	1,68	0,46
(5)	Animales de 8 a 12 meses (Categoría Z R) (€/100 kg canal)	375,16	370,75	-4,41	-1,18
(5)	Bovino vivo, conjunto categorías (€/100 kg vivo)	197,57	197,98	0,41	0,21
(5)	Corderos 9-19 kilos (€/100 kg canal)	616,33	616,58	0,25	0,04
(5)	Corderos 12-16 kilos (€/100 kg canal)	557,46	557,69	0,23	0,04
(5)	Porcino 60-55% magro (Clase E) (€/100 kg canal)	189,91	187,74	-2,17	-1,14
(5)	Porcino 55-50% magro (Clase U) (€/100 kg canal)	187,76	185,71	-2,05	-1,09
(5)	Porcino 50-45% magro (Clase R) (€/100 kg canal)	185,26	183,23	-2,03	-1,10
(5)	Lechon 20 kg (€/unidad)	39,85	37,92	-1,93	-4,84
(6)	Pollo, media de canales del 83% y 65% rdto. (€/100 kg canal)	172,77	170,66	-2,11	-1,22
(7)	Huevos - Clase L (€/docena)	0,87	0,86	-0,01	-1,15
(7)	Huevos - Clase M (€/docena)	0,78	0,77	-0,01	-1,28
(8)	Conejo 1,8-2,2 kilo, vivo (€/100 kg)	176,29	176,29	0,00	0,00
(10)	Suero de leche en polvo (€/100kg)	98,94	98,57	-0,37	-0,37
(9)	Leche de vaca (€/100 litros): Fuente FEGA	Precio mayo 2014: 36,50 €/100 litros			

**Posición comercial:** (1) Entrada industria ; (2) Salida bodega; (3) Salida almazara; (4) Granel; s/árbol, finca,almacén agricultor,alhóndiga,lonja;  
(5) Entrada matadero; (6) Salida muelle matadero; (7) Salida muelle centro de embalaje; (8) Salida granja; (9) Precio pagado al ganadero  
(10) Precio franco fábrica sin impuestos ni costes

# PRECIOS MEDIOS NACIONALES

■ antepenúltima campaña  
■ penúltima campaña  
■ campaña actual

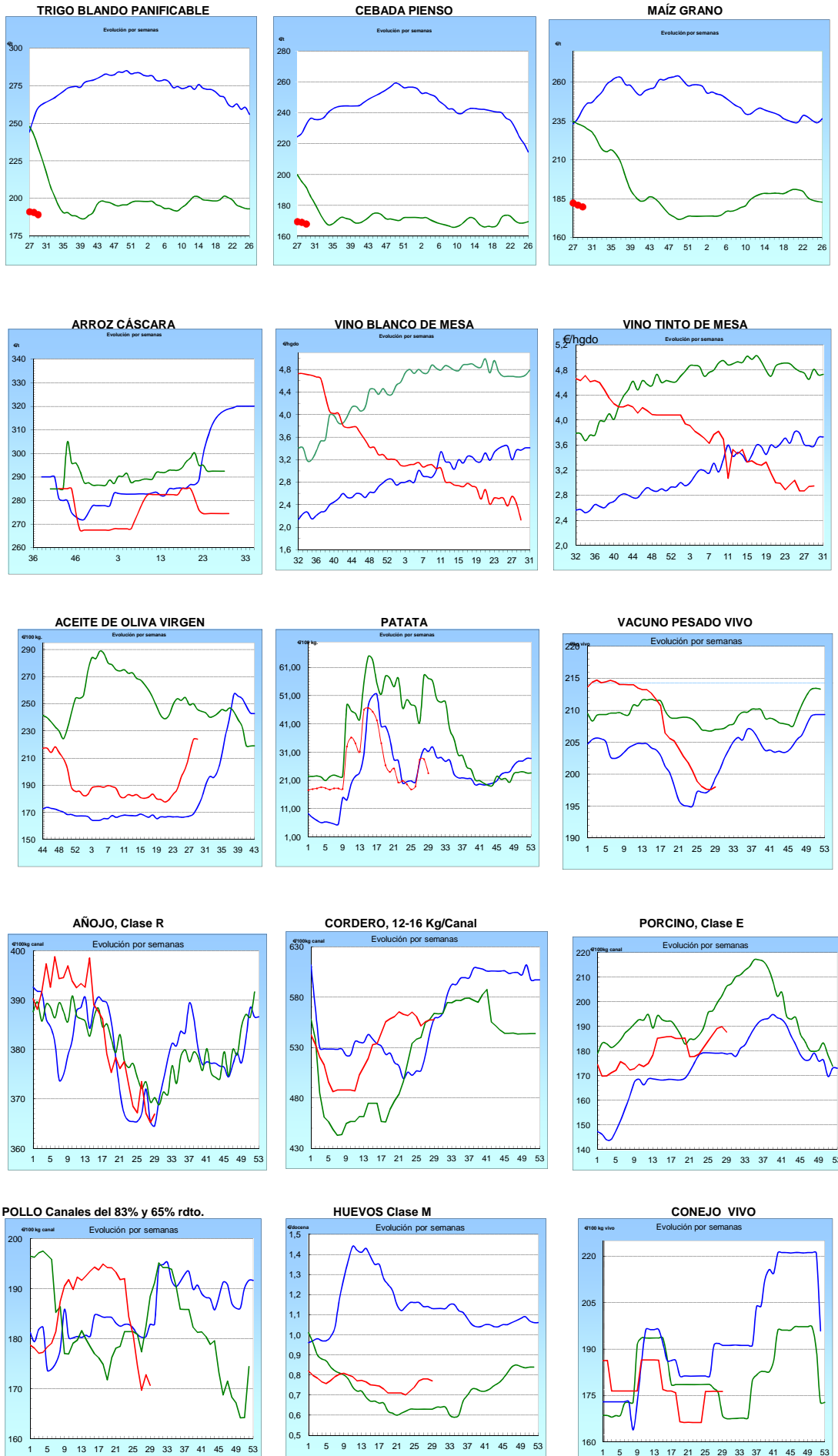

**I-2 PRECIOS EN MERCADOS REPRESENTATIVOS - CEREAL**

Precios en Euro/Tonelada

**REGLAMENTO (UE) N° 1272/2009 DE LA COMISION. Artículo 56, apartado 3.**

**Precios de comercio al por mayor. Mercancia nacional y/o importada, sobre vehículo en posición**

<b>PRODUCTO</b>	<b>MERCADO REPRESENTATIVO</b>	Semana 07-13/07 2014	Semana 14-20/07 2014	<b>Variación €</b>
<b>Trigo Blando Panificable</b>	Álava	190,00	190,00	0,00
	Albacete	198,00	195,00	-3,00
	Ávila	189,00	188,00	-1,00
	Badajoz	192,00	192,00	0,00
	Barcelona	207,00	203,00	-4,00
	Burgos	183,20	183,12	-0,08
	Cádiz	192,00	192,00	0,00
	Ciudad Real	196,00	192,00	-4,00
	Córdoba	192,00	189,00	-3,00
	La Coruña	200,00	200,00	0,00
	Cuenca	198,00	194,00	-4,00
	Gerona	207,00	203,00	-4,00
	Guadalajara	192,00	190,00	-2,00
	Huesca	188,00	185,00	-3,00
	León	195,00	193,00	-2,00
	Lérida	197,00	190,00	-7,00
	La Rioja	192,00	192,00	0,00
	Madrid	192,00	190,00	-2,00
	Navarra	195,00	195,00	0,00
	Orense	205,00	205,00	0,00
	Palencia	194,00	191,00	-3,00
	Pontevedra	205,00	205,00	0,00
	Salamanca	191,00	189,80	-1,20
	Segovia	193,00	189,00	-4,00
	Sevilla	192,00	192,00	0,00
	Soria	192,40	190,00	-2,40
	Teruel	185,00	185,00	0,00
	Toledo	195,00	192,00	-3,00
	Valencia	205,00	202,00	-3,00
	Valladolid	189,00	188,60	-0,40
Zamora	193,70	191,90	-1,80	
Zaragoza	185,00	185,00	0,00	
<b>Trigo Duro</b>	Cádiz	290,00	290,00	0,00
	Córdoba	300,00	303,00	3,00
	Huelva	--	290,00	--
	Sevilla	290,00	290,00	0,00
	Zamora	222,00	221,00	-1,00
	Zaragoza	270,00	270,00	0,00

**I-2 PRECIOS EN MERCADOS REPRESENTATIVOS - CEREAL**

Precios en Euro/Tonelada

**REGLAMENTO (UE) N° 1272/2009 DE LA COMISION. Artículo 56, apartado 3.**

**Precios de comercio al por mayor. Mercancia nacional y/o importada, sobre vehículo en posición**

<b>PRODUCTO</b>	<b>MERCADO REPRESENTATIVO</b>	Semana 07-13/07 2014	Semana 14-20/07 2014	<b>Variación €</b>
<b>Cebada Pienso</b>	Albacete	169,00	167,50	-1,50
	Ávila	168,00	168,00	0,00
	Badajoz	176,00	176,00	0,00
	Barcelona	177,00	175,00	-2,00
	Burgos	163,20	162,49	-0,71
	Cádiz	184,00	184,00	0,00
	Ciudad Real	172,00	168,30	-3,70
	La Coruña	184,00	183,00	-1,00
	Cuenca	168,00	166,00	-2,00
	Gerona	177,00	175,00	-2,00
	Granada	180,00	180,00	0,00
	Guadalajara	166,00	164,00	-2,00
	Huelva	184,00	184,00	0,00
	Huesca	166,00	166,00	0,00
	León	174,00	173,00	-1,00
	Lérida	172,00	172,00	0,00
	Madrid	166,00	163,00	-3,00
	Murcia	179,00	178,00	-1,00
	Navarra	166,00	166,00	0,00
	Palencia	172,00	170,00	-2,00
	Salamanca	171,40	171,40	0,00
	Segovia	167,00	166,00	-1,00
	Sevilla	183,00	183,00	0,00
	Soria	164,00	162,00	-2,00
	Teruel	168,00	168,00	0,00
	Toledo	173,00	171,00	-2,00
Valladolid	170,20	168,60	-1,60	
Zamora	171,00	170,00	-1,00	
Zaragoza	168,00	168,00	0,00	
<b>Cebada Malta</b>	Albacete	192,00	192,00	0,00
	Cuenca	192,00	192,00	0,00
	La Rioja	180,00	180,00	0,00
	Navarra	175,00	175,00	0,00

**I-2 PRECIOS EN MERCADOS REPRESENTATIVOS - CEREAL**

Precios en Euro/Tonelada

**REGLAMENTO (UE) N° 1272/2009 DE LA COMISION. Artículo 56, apartado 3.**

**Maíz grano, precios de comercio al por mayor. Mercancía nacional y/o importada, sobre vehículo**

**Arroz cáscara, arroz blanco precios salida almacén agricultor**

<b>PRODUCTO</b>	<b>MERCADO REPRESENTATIVO</b>	Semana 07-13/07 2014	Semana 14-20/07 2014	<b>Variación €</b>
<b>Maíz Grano</b>	Albacete	174,00	172,70	-1,30
	Badajoz	179,00	179,00	0,00
	Barcelona	185,00	183,00	-2,00
	Cáceres	179,00	179,00	0,00
	Cádiz	175,00	174,00	-1,00
	Ciudad Real	189,00	184,00	-5,00
	Córdoba	175,00	175,00	0,00
	La Coruña	186,00	182,00	-4,00
	Cuenca	174,00	171,00	-3,00
	Gerona	185,00	183,00	-2,00
	Guadalajara	186,00	174,00	-12,00
	Huelva	175,00	174,00	-1,00
	Huesca	179,00	178,00	-1,00
	León	181,00	181,00	0,00
	Lérida	180,00	179,00	-1,00
	La Rioja	186,00	186,00	0,00
	Madrid	186,00	174,00	-12,00
	Murcia	173,00	173,00	0,00
	Navarra	180,00	180,00	0,00
	Pontevedra	186,00	182,00	-4,00
	Salamanca	188,20	184,80	-3,40
	Sevilla	182,00	182,00	0,00
	Tarragona	176,00	175,00	-1,00
	Teruel	180,00	180,00	0,00
	Toledo	189,00	187,00	-2,00
	Valencia	185,00	190,00	5,00
Valladolid	183,40	182,20	-1,20	
Zamora	181,00	181,00	0,00	
Zaragoza	180,00	180,00	0,00	
<b>Arroz Cáscara (Indica- L)</b>	Sevilla	270,00	270,00	0,00
<b>Arroz Cáscara (Japónica/Bahía R)</b>	Valencia	285,00	285,00	0,00
<b>Arroz Cáscara (Japónica/Bahía y</b>	Sevilla	270,00	270,00	0,00
<b>Arroz Blanco Extra</b>	Tarragona	550,00	550,00	0,00
	Valencia	530,00	530,00	0,00

**I-3 PRECIOS EN MERCADOS REPRESENTATIVOS  
VINOS BLANCO Y TINTO SIN INDICACION GEOGRAFICA  
Reglamentos UE N° 479/2008 y 144/2013**

**En €/hgdo, salida bodega, a granel, pago al contado sin I.V.A.  
Precio de vino tinto referido al producto de 12 puntos de color**

PRODUCTO	MERCADO REPRESENTATIVO	Semana	Semana	Variación €	
		07/07-13/07	14-20/07		
		28	29		
		2014	2014		
VINO BLANCO	Albacete	3,28	2,91	-0,37	
	Ciudad Real	2,50	2,01	-0,49	
	Cuenca	2,69	2,69	0,00	
	Toledo	2,44	2,06	-0,38	
VINO TINTO	Albacete	3,52	3,44	-0,08	
	Ciudad Real	2,25	2,25	0,00	
	Murcia	2,86	3,07	0,21	
	Toledo	2,74	2,87	0,13	
	Valencia	1,94	1,94	0,00	



**I-4 PRECIOS EN MERCADOS REPRESENTATIVOS DE ACETES**

Aceites. Precios sobre almazara, en €/100 kg, sin I.V.A.Rgtos C.E. 865/04 y 826/08  
Semilla de girasol. Precios en centros de demanda, en €/100 kg, sin I.V.A. Rgto C.E.E. 3405/93

PRODUCTO Y ESPECIFICACIONES	MERCADO REPRESENTATIVO	Semana 28 07-13/07 2014	Semana 29 14-20/07 2014	Variación €
ACEITE DE OLIVA VIRGEN EXTRA Menos de 0,8°	Badajoz	234,40	234,40	0,00
	Ciudad Real	222,00	226,00	4,00
	Córdoba	236,00	236,00	0,00
	Granada	226,30	230,00	3,70
	Jaén	233,80	238,74	4,94
	Málaga	227,70	227,80	0,10
	Sevilla	232,80	232,80	0,00
	Tarragona Toledo	249,42 222,00	258,43 230,00	9,01 8,00
ACEITE DE OLIVA VIRGEN De 0,8° a 2°	Badajoz	222,40	222,40	0,00
	Córdoba	224,00	224,00	0,00
	Granada	217,30	220,00	2,70
	Jaén	225,10	225,10	0,00
	Sevilla	220,70	220,70	0,00
	Cádiz	214,00	215,00	1,00
	Tarragona	231,39	231,39	0,00
	Toledo	215,00	219,00	4,00
ACEITE DE OLIVA LAMPANTE Más de 2°	Córdoba	209,00	209,00	0,00
	Granada	202,30	202,50	0,20
	Jaén	204,10	206,24	2,14
	Málaga	201,80	206,00	4,20
	Sevilla	201,30	201,30	0,00
	Tarragona	198,33	204,34	6,01
	Badajoz	207,40	207,40	0,00
ACEITE DE OLIVA REFINADO	Córdoba	221,00	221,00	0,00
	Jaén	221,17	219,37	-1,80
	Tarragona	219,37	222,37	3,00
ACEITE DE ORUJO CRUDO	Córdoba	87,00	87,00	0,00
	Jaén	87,14	90,15	3,01
	Tarragona	90,15	90,15	0,00
ACEITE DE ORUJO REFINADO	Córdoba	127,00	127,00	0,00
	Jaén	127,41	127,71	0,30
	Tarragona	129,21	129,21	0,00
ACEITE DE GIRASOL REFINADO	Córdoba	77,85	77,85	0,00
	Sevilla	75,50	75,50	0,00
	Tarragona	78,50	78,00	-0,50

**I-5 PRECIOS EN MERCADOS REPRESENTATIVOS - FRUTAS Y HORTALIZAS****PRECIOS DE PRODUCTOS NACIONALES**

Mercados representativos de producción

Rgts. CE 1234/2007 y 543/2011

En €100 kg, a salida agrupación de productores, envasado, sin I.V.A, incluyendo el precio del envase.

**CITRICOS**

PRODUCTO	MERCADO	VARIEDAD O TIPO	CAT.	CALIBRE mm.	DIA/MES				
					14/7	15/7	16/7	17/7	18/7
LIMÓN	Alicante	Verna	I	3-4	87,00	85,50	84,00	85,00	85,18
	Malaga	Verna	I	3-4	88,00	89,00	88,00	89,00	89,00
	Murcia	Fino	I	3-4	92,86	92,86	92,86	92,86	92,86
	Murcia	Verna	I	3-4	86,21	86,21	85,71	86,21	85,71
NARANJA	Alicante	Valencia late	I	6-9	-	40,00	-	40,00	40,00

**FRUTAS DE PEPITA**

PRODUCTO	MERCADO	VARIEDAD O TIPO	CAT.	CALIBRE mm.	DIA/MES				
					14/7	15/7	16/7	17/7	18/7
MANZANA	Lleida	Golden Delicious	I	70-80	48,67	48,64	51,57	51,69	51,26
PERA	Lleida	Conferencia	I	60-65	59,26	62,48	58,63	62,48	63,51
	Lleida	Ercolini	I	55y-	82,00	83,00	78,00	82,00	82,00
	Lleida	Limonera	I	60-65	83,00	71,00	70,00	66,00	68,00
	Lleida	Morettini	I	55-60	-	50,00	-	-	64,00
UVA DE MESA	Murcia	Apirena Blanca	I	-	135,00	135,00	135,00	135,00	135,00
	Murcia	Apirena Negra	I	-	190,08	190,08	190,08	190,08	190,08

**FRUTAS DE HUESO**

PRODUCTO	MERCADO	VARIEDAD O TIPO	CAT.	CALIBRE mm	DIA/MES				
					14/7	15/7	16/7	17/7	18/7
CEREZA	Zaragoza	Conjunto variedades	I	22y+	-	195,72	191,19	194,01	213,99
CIRUELA	Murcia	Santa Rosa	I	40y+	75,00	75,00	75,00	75,00	75,00
MELOCOTÓN	Huesca	Pulpa amarilla	I	A/B	47,00	47,00	47,00	47,00	47,00
	Huesca	Pulpa blanca	I	A/B	56,14	56,14	56,14	56,14	56,14
	Lleida	Pulpa amarilla	I	A/B	48,71	49,15	48,93	48,99	48,45
	Lleida	Pulpa blanca	I	A/B	53,00	-	-	53,00	44,00
	Lleida	Paraguay	I	A/B	61,76	62,57	61,85	62,07	62,38
	Murcia	Pulpa amarilla	I	A/B	57,59	57,59	57,59	57,59	57,59
	Murcia	Paraguay	I	A/B	74,38	74,38	74,38	74,38	74,38
NECTARINA	Lleida	Pulpa amarilla	I	A/B	49,07	49,00	54,36	48,80	49,09
	Lleida	Pulpa blanca	I	A/B	47,23	-	49,28	49,14	49,11
	Murcia	Pulpa amarilla	I	A/B	45,00	45,00	45,00	45,00	45,00

<b>I-5 PRECIOS EN MERCADOS REPRESENTATIVOS - FRUTAS Y HORTALIZAS</b>
--

**PRECIOS DE PRODUCTOS NACIONALES**

Mercados representativos de producción

Rgtos. CE 1234/2007 y 543/2011

En €/100 kg, a salida agrupación de productores, envasado, sin I.V.A, incluyendo el precio del envase.

**HORTALIZAS**

PRODUCTO	MERCADO	VARIEDAD O TIPO	CAT.	CALIBRE mm.	DIA/MES					
					14/7	15/7	16/7	17/7	18/7	19/7
AJO	Córdoba	Morado	I	45-55	135,00	135,00	135,00	135,00	135,00	-
	Córdoba	Spring Blanco	I	50-60	125,00	125,00	125,00	125,00	125,00	-
	Córdoba	Spring Violeta	I	50-60	125,00	125,00	125,00	125,00	125,00	-
	Cuenca	Morado	I	50-80	176,00	176,00	176,00	176,00	176,00	-
	Cuenca	Spring Blanco	I	50-60	145,00	145,00	145,00	145,00	145,00	-
BERENJENA	Almería	Alargada	I	40y+	34,12	35,95	36,62	40,52	43,18	-
CALABACÍN	Almería	-	I	14-21	36,51	-	41,27	39,29	-	-
CHAMPIÑÓN	La Rioja	Cerrado	I	30-65	142,51	142,81	142,04	142,41	143,52	-
JUDÍA VERDE	Almería	Plana	I	-	105,93	105,93	105,93	105,93	105,93	-
MELÓN	Murcia	Galia	I	800-1250g	47,93	47,93	47,93	47,93	47,93	-
	Murcia	Amarillo	I	-	49,59	49,59	49,59	49,59	49,59	-
	Murcia	Piel de Sapo	I	-	41,32	41,32	41,32	41,32	41,32	-
PIMIENTO	Almería	Cuadrado color (rojo y amarillo)	I	70y+	91,00	91,00	91,00	91,00	91,00	-
	Almería	Verde Alargado	I	40y+	51,87	51,87	51,87	51,87	51,87	-
	Murcia	Cuadrado color (rojo y amarillo)	I	70y+	95,45	95,45	95,45	95,45	95,45	-
	Murcia	Cuadrado verde	I	70y+	78,51	78,51	78,51	78,51	78,51	-
SANDÍA	Castellón	Con pepitas	I	-	20,00	20,00	20,00	20,00	20,00	-
	Castellón	Sin pepitas	I	-	29,20	29,20	29,20	29,20	29,20	-
	Murcia	Con pepitas	I	-	18,00	18,00	18,00	18,00	18,00	-
	Murcia	Sin pepitas	I	-	27,00	27,00	27,00	27,00	27,00	-
	Valencia	Sin pepitas	I	-	31,00	31,00	31,00	31,00	31,00	-
TOMATE	Almería	Racimo	I	-	-	71,62	71,62	71,62	71,62	71,62
	Almería	Redondo	I	57-100	-	64,05	65,71	-	-	62,86
	Murcia	Redondo	I	57-100	65,68	65,68	65,68	65,68	65,68	-

## I-6 PRECIOS EN MERCADOS REPRESENTATIVOS VACUNO Y OVINO

## A) BOVINO

## 1.- PRECIO MEDIO NACIONAL (Euro/100 kg Canal) DE CANALES DE BOVINO PESADO SEGÚN MODELO COMUNITARIO DE CLASIFICACIÓN R(CE) N° 1249/2008.

CATEGORÍA	CLASE DE CONFORMACIÓN Y DE ESTADO DE ENGRASAMIENTO	Semana 07-13/07 2014	Semana 14-20/07 2014	Variación €
<b>Categoría A: Canales de machos jóvenes sin castrar de más de un año y menos de dos años</b>	Muy buena y poco cubierta (U-2)	391,87	387,49	-4,38
	Muy buena y cubierta (U-3)	384,08	383,32	-0,76
	<b>Precio medio ponderado</b>	386,96	384,86	-2,10
	Buena y poco cubierta (R-2)	368,84	370,37	1,53
	Buena y cubierta (R-3)	363,08	364,85	1,77
	<b>Precio medio ponderado</b>	365,21	366,89	1,68
	Menos buena y poco cubierta	350,99	351,14	0,14
Menos buena y cubierta (O-3)	347,32	342,73	-4,59	
<b>Precio medio ponderado</b>	348,83	346,18	-2,65	
<b>Categoría D: Canales de hembras que hayan parido</b>	Mediocre y poco cubierta (P-2)	192,97	190,90	-2,07
	Mediocre y cubierta (P-3)	191,37	189,86	-1,51
	<b>Precio medio ponderado</b>	191,90	190,20	-1,69
	Buena y cubierta (R-3)	271,79	270,43	-1,36
	Buena y grasa (R-4)	285,52	280,95	-4,57
	<b>Precio medio ponderado</b>	275,22	273,06	-2,16
	Menos buena y poco cubierta	234,07	235,64	1,58
Menos buena y cubierta (O-3)	234,15	239,65	5,50	
Menos buena y grasa (O-4)	243,10	252,03	8,94	
<b>Precio medio ponderado</b>	236,46	242,23	5,77	
<b>Categoría E: Canales de otras hembras</b>	Muy buena y poco cubierta (U-2)	421,82	416,28	-5,54
	Muy buena y cubierta (U-3)	406,37	404,17	-2,21
	<b>Precio medio ponderado</b>	414,40	410,46	-3,94
	Buena y poco cubierta (R-2)	383,85	376,21	-7,64
	Buena y cubierta (R-3)	382,24	387,57	5,33
	Buena y grasa (R-4)	372,40	373,40	0,99
	<b>Precio medio ponderado</b>	382,32	380,30	-2,02
Menos buena y poco cubierta	343,89	347,18	3,30	
Menos buena y cubierta (O-3)	348,43	339,94	-8,49	
Menos buena y grasa (O-4)	380,00	371,25	-8,75	
<b>Precio medio ponderado</b>	347,24	345,10	-2,14	
<b>Categoría Z: Canales de animales desde 8 a menos de 12 meses</b>	Muy buena y poco cubierta (U-2)	388,60	388,96	0,37
	Muy buena y cubierta (U-3)	392,62	381,04	-11,58
	<b>Precio medio ponderado</b>	391,13	383,97	-7,16
	Buena y poco cubierta (R-2)	379,49	376,40	-3,09
	Buena y cubierta (R-3)	372,62	367,42	-5,19
	<b>Precio medio ponderado</b>	375,16	370,75	-4,42
	Menos buena y poco cubierta	355,22	357,83	2,61
Menos buena y cubierta (O-3)	351,74	340,60	-11,14	
<b>Precio medio ponderado</b>	353,17	347,67	-5,50	

**I-6 PRECIOS EN MERCADOS REPRESENTATIVOS VACUNO Y OVINO**

**2.-PRECIO MEDIO NACIONAL DEL BOVINO (Euro/100 kg)**

<b>BOVINO VIVO</b>	Semana 07-13/07 2014	Semana 14-20/07 2014	<b>Variación €</b>
Machos hasta 480 Kg. vivo	223,16	224,92	1,76
Machos de más de 480 kg. vivo	199,88	199,88	-0,01
Hembras que hayan parido	106,69	106,28	-0,41
Otras hembras de hasta 380 Kg. vivo	228,80	230,10	1,31
Otras hembras de más de 380 Kg. vivo	216,62	216,69	0,07

**3.-PRECIO MEDIO NACIONAL DE OTROS ANIMALES DE LA ESPECIE BOVINA ( R(CE) N° 2273/2002 ).**

<b>OTROS BOVINOS</b>	Semana 07-13/07 2014	Semana 14-20/07 2014	<b>Variación €</b>
Terneros de ocho días a cuatro semanas			
tipo cruzado	293,50	296,00	2,50
tipo frisón/país	105,50	105,50	0,00
<i>Media ponderada nacional (Euro/Cabeza)</i>	199,50	200,75	1,25
Bovinos ligeros comprendidos entre seis y doce meses			
tipo cruzado	268,22	268,22	0,00
tipo frisón/país	184,30	184,30	0,00
<i>Media ponderada nacional (Euro/100 kg Vivo)</i>	238,85	238,85	0,00

**B) CORDEROS**

**1.-PRECIOS MEDIOS NACIONALES DE CANALES DE OVINO FRESCAS O REFRIGERADAS R(CE) N° 315/2002  
Euro/100 kg Canal**

<b>CORDEROS I y II</b>	Semana 07-13/07 2014	Semana 14-20/07 2014	<b>Variación €</b>
Corderos I (12 a 13 kg/canal)	619,11	619,34	0,23
Corderos II (13,1 a 16 kg/canal)	495,81	496,04	0,23
<i>Media ponderada</i>	557,46	557,69	0,23

**2.-PRECIOS MEDIOS DE CANALES DE OVINO FRESCAS O REFRIGERADAS EN LOS MERCADOS NACIONALES  
REPRESENTATIVOS PARA LA C.E.**

<b>MERCADO REPRESENTATIVO Cordero 9-19 kg</b>	Semana 07-13/07 2014	Semana 14-20/07 2014	<b>Variación €</b>
Escorxador Mercabarna	599,69	600,21	0,52
Mat. Valencia	641,04	641,04	0,00
Mercamadrid	586,56	614,76	28,21
Albacete	616,38	616,38	0,00
Extremadura	528,42	528,42	0,00
Medina del Campo	706,67	706,67	0,00
Talavera de la Reina	593,79	593,79	0,00
Zaragoza	635,87	635,87	0,00
<i>Media ponderada</i>	616,33	616,58	0,24

**PRECIOS EN MERCADOS REPRESENTATIVOS - PRODUCTOS GANADEROS****D) PORCINO  
CLASIFICACIÓN EUROPEA (CE) Nº 1249/2008**

Euro/100 kg Canal

MERCADO REPRESENTATIVO	Clase E			Clase U			Clase R		
	Semana 07-13/07 2014	Semana 14-20/07 2014	Variación €	Semana 07-13/07 2014	Semana 14-20/07 2014	Variación €	Semana 07-13/07 2014	Semana 14-20/07 2014	Variación €
<b>LONJAS</b>									
Ebro	187,17	184,28	-2,89	188,63	187,35	-1,28	187,10	185,81	-1,28
Mercalleida	186,41	183,53	-2,88	187,86	186,58	-1,28	186,33	185,04	-1,28
Segovia	192,16	190,83	-1,33	193,66	189,74	-3,92	204,12	201,50	-2,62
Silleda	189,80	189,80	0,00	191,59	188,71	-2,88	--	--	--
Conjunto de Lonjas	<b>187,85</b>	<b>184,74</b>	<b>-3,12</b>	<b>189,32</b>	<b>187,43</b>	<b>-1,90</b>	<b>190,39</b>	<b>188,81</b>	<b>-1,58</b>
<b>MATADEROS Media</b>	<b>191,01</b>	<b>189,01</b>	<b>-2,00</b>	<b>188,83</b>	<b>186,77</b>	<b>-2,05</b>	<b>196,71</b>	<b>194,26</b>	<b>-2,46</b>
<b>Media</b>	<b>189,91</b>	<b>187,74</b>	<b>-2,18</b>	<b>187,76</b>	<b>185,71</b>	<b>-2,05</b>	<b>185,26</b>	<b>183,23</b>	<b>-2,03</b>

**PRECIOS EN MERCADOS REPRESENTATIVOS - PRODUCTOS GANADEROS - PORCINO****E) - PORCINO PRECOZ  
LECHONES, OTRAS CALIDADES.**

Euro/100 Kg vivo

<b>Cerdas de Desvieje</b>	Semana 07-13/07 2014	Semana 14-20/07 2014	<b>Variación €</b>
Cerdas de Desvieje	77,89	76,08	-1,82
<b>CERDOS CEBADOS</b>			
Categoría U	143,84	142,12	-1,72
<b>LECHONES</b>			
Lleida.Base 20kg de peso.	180,00	170,00	-10,00
Segovia.Base 20kg de peso.	230,00	220,00	-10,00
Normal.Base 20kg de peso.	199,26	189,60	-9,65

**F) - TRONCO IBÉRICO**

Euro/100 Kg vivo

<b>LECHONES</b>	Semana 07-13/07 2014	Semana 14-20/07 2014	<b>Variación €</b>
Base 23 Kg.	386,40	369,17	-17,23
<b>DESVIEJE</b>			
Reproductores de desvieje	143,48	143,48	0,00
<b>CEBADOS</b>			
Marranillos, de 35 a 60 Kg.	--	--	--
Primales, de 60 a 100 Kg.	--	--	--
Cerdo de Cebo de Campo	230,35	229,52	-0,83
Cerdos cebados de bellota	--	--	--

Cerdo de Cebo de Campo, sustituye a la denominación de Cerdo de Cebo Extensivo, de acuerdo con la Norma de Calidad (RD 4/2014)



GOBIERNO  
DE ESPAÑA

MINISTERIO  
DE AGRICULTURA, ALIMENTACIÓN  
Y MEDIO AMBIENTE