



12 de noviembre 2014

---

**Índice:**

---

**1. Precios Medios Nacionales, comentarios y gráficos**

**2. Precios en Mercados Representativos UE**

- 2.1 Cereales
- 2.2 Vinos de mesa
- 2.3 Aceites y Semillas
- 2.4 Frutas y Hortalizas
- 2.5 Vacuno
- 2.6 Ovino
- 2.7 Porcino



GOBIERNO  
DE ESPAÑA

MINISTERIO  
DE AGRICULTURA, ALIMENTACIÓN  
Y MEDIO AMBIENTE

## **SECRETARÍA GENERAL TÉCNICA**

Subdirección General de Estadística

[sgestadi@magrama.es](mailto:sgestadi@magrama.es)

<http://www.magrama.gob.es/es/estadistica/temas/default.aspx>

Publicación elaborada por la  
Secretaría General Técnica  
Subdirección General de Estadística



**MINISTERIO DE AGRICULTURA, ALIMENTACIÓN Y MEDIO AMBIENTE**

### **Edita**

© Ministerio de Agricultura, Alimentación y Medio Ambiente  
Secretaría General Técnica  
Centro de Publicaciones  
Catálogo de Publicaciones de la Administración General del Estado:  
<http://publicacionesoficiales.boe.es/>

N.I.P.O.: 280-14-010-0

Se permite la utilización, copia o reproducción de los datos de este Boletín siempre que se cite expresamente su procedencia

**CEREALES (▲):** Incremento de precio en los cereales de invierno, trigo blando panificable (0,73%), y cebada pienso (1,45%); algo más moderado en maíz grano (0,38%); estabilidad en arroz cáscara (0,15%).

**VINO DE MESA (▲):** Aumento de las cotizaciones en vino blanco (3,57%) y repeticiones en tinto.

**ACEITES VEGETALES (▲):** Se incrementan los precios en todas las categorías debido a la aparición en el mercado de productos de la reciente campaña; oliva virgen (1,44%) y oliva lampante (1,05%); los incrementos resultan más elevados para el orujo crudo (2,75%) y girasol refinado (2,45%).

**CÍTRICOS:(▼):** Baja la clementina (-5.33%) y el limón (-1.80%), sube la naranja (3.30%).

**FRUTA DE PEPITA:** Sube la pera Blanquilla (10.80%) debido al inicio de comercialización de producto almacenado en cámara de atmosfera controlada. Baja la manzana Golden (-7.02%).

**HORTALIZAS:** Avances en pimiento verde Italiano (18.98%), coliflor (11.72%) y destacados en patata (40.82%). Retrocesos en lechuga Romana (-17.48%) y tomata Liso (-14.54%). Estabilidad en Judía Verde Plana.

**VACUNO (=):** Precios estables en el sector vacuno. Las canales de ternera registran una variación del (-0,04%), las de los animales 12-24 meses suben el 0,52% y las de los animales 8-12 meses, un 0,19%. Las cotizaciones de los animales para vida ceden el (-0,23%).

**CORDERO (▲):** La demanda supera ampliamente a la oferta, lo que permite que los precios de las canales de ovino se mantengan al alza (0,37% de media). La exportación hacia los países musulmanes ha estado muy activa esta semana.

**PORCINO (▼):** Se mantienen las bajadas en las canales de porcino de capa blanca (-0,60%, de media), si bien en porcentajes inferiores a los registrados en semanas anteriores. La activación de la demanda de este tipo de carne en el norte y este de la UE, así como el empuje importador de países asiáticos, hace que los descensos de cotizaciones se moderen. Las cotizaciones del lechón base 20 kg (▲) aumentaron un 4,43%, repitiéndose el comportamiento de la semana previa y confirmando el cambio de tendencia en el comportamiento de las mismas.

**POLLOS (▲):** El precio de la canal de pollo aumentó un 0,31%, después de las bajadas registradas durante todo el mes de octubre (-12,19% en dicho mes).

**HUEVOS (▲):** Una demanda más activa que en semanas anteriores, tanto interior como exterior, y una oferta más limitada, permiten que las cotizaciones de los huevos aumenten (2,33% la docena de la Clase L y 1,30% la de la Clase M).

**CONEJO (=):** Precios similares a los de semanas anteriores en el conejo vivo de granja.

**LÁCTEOS (▲):** La cotización del suero de leche en polvo aumentó esta semana un 2,06%.

PRODUCTOS AGRARIOS (especificaciones)		Semana 44 27/10-02/11	Semana 45 03/11-09/11	Variación semanal euros	Variación semanal %
<b>AGRICOLAS</b>					
(1)	Trigo blando panificable (€/t)	176,98	178,28	1,30	0,73
(1)	Cebada pienso (€/t)	167,42	169,84	2,42	1,45
(1)	Maíz grano (€/t)	166,13	166,76	0,63	0,38
(4)	Arroz cáscara (€/t)	267,16	267,55	0,39	0,15
(1)	Alfalfa (€/t)	153,72	153,72	0,00	0,00
(2)	Vino blanco sin indicación geográfica (€/hgdo)	1,98	2,05	0,07	3,57
(2)	Vino tinto sin indicación geográfica (€/hgdo, 12p. color)	2,86	2,86	0,00	0,00
(3)	Aceite de oliva virgen de 0,8 a 2º (€/100 kg)	250,05	253,64	3,59	1,44
(3)	Aceite de oliva lampante, más de 2º (€/100 kg)	241,51	244,06	2,55	1,05
(3)	Aceite de orujo crudo (€/100 kg)	96,08	98,72	2,64	2,75
(3)	Aceite girasol refinado (€/100 kg)	78,25	80,17	1,92	2,45
(4)	Clementina (€/100kg)	25,25	23,90	-1,35	-5,33
(4)	Limón (€/100 kg)	28,50	27,99	-0,51	-1,80
(4)	Naranja (€/100kg)	15,99	16,51	0,53	3,30
(4)	Manzana Golden (€/100 kg)	34,62	32,19	-2,43	-7,02
(4)	Pera Blanquilla (€/100kg)	47,61	52,75	5,14	10,80
(4)	Plátano (€/100kg)	78,97	78,66	-0,31	-0,39
(4)	Acelga (€/100kg)	59,27	55,48	-3,79	-6,39
(4)	Cebolla (€/100kg)	8,57	7,76	-0,81	-9,43
(4)	Coliflor (€/100kg)	35,75	39,94	4,19	11,72
(4)	Judía verde tipo plana (€/100 kg)	124,88	124,05	-0,83	-0,66
(4)	Lechuga Romana (€/100 kg)	31,32	25,85	-5,48	-17,48
(4)	Pimiento verde tipo italiano (€/100 kg)	38,63	45,96	7,33	18,98
(4)	Tomate liso (€/100 kg)	67,79	57,93	-9,86	-14,54
(4)	Patata (€/100 kg)	7,17	10,10	2,93	40,82
<b>GANADEROS</b>					
(5)	Ternera, conjunto clases (€/100 kg canal)	384,57	384,42	-0,15	-0,04
(5)	Machos de 12 a 24 meses (Clase R) (€/100 kg canal)	356,41	358,26	1,85	0,52
(5)	Animales de 8 a 12 meses (Clase R) (€/100 kg canal)	365,90	366,58	0,68	0,19
(5)	Bovino vivo, conjunto categorías (€/100 kg vivo)	194,29	194,14	-0,15	-0,08
(5)	Corderos 9-19 kilos (€/100 kg canal)	682,18	684,65	2,47	0,36
(5)	Corderos 12-16 kilos (€/100 kg canal)	610,81	613,14	2,33	0,38
(5)	Porcino >60% magro (Clase S) (€/100 kg canal)	139,64	139,47	-0,17	-0,12
(5)	Porcino 60-55% magro (Clase E) (€/100 kg canal)	141,11	139,63	-1,48	-1,05
(5)	Porcino 55-50% magro (Clase U) (€/100 kg canal)	142,47	140,89	-1,58	-1,11
(5)	Porcino 50-45% magro (Clase R) (€/100 kg canal)	140,02	139,83	-0,19	-0,14
(5)	Lechón 20 kg (€/unidad)	25,75	26,89	1,14	4,43
(6)	Pollo, media de canales del 83% y 65% rdto. (€/100 kg canal)	145,63	146,08	0,45	0,31
(7)	Huevos - Clase L (€/docena)	0,86	0,88	0,02	2,33
(7)	Huevos - Clase M (€/docena)	0,77	0,78	0,01	1,30
(8)	Conejo 1,8-2,2 kilo, vivo (€/100 kg)	187,94	187,94	0,00	0,00
(10)	Suero de leche en polvo (€/100 kg)	85,30	87,06	1,76	2,06
(9)	Leche de vaca (€/100 litros): Fuente FEGA	Precio septiembre 2014: 35,10 €/100 litros			

**Posición comercial:** (1) Entrada industria ; (2) Salida bodega; (3) Salida almazara; (4) Granel; s/árbol, finca,almacén agricultor,alhóndiga,lonja; (5) Entrada matadero; (6) Salida muelle matadero; (7) Salida muelle centro de embalaje; (8) Salida granja; (9) Precio pagado al ganadero (10) Precio franco fábrica sin impuestos ni costes

# PRECIOS MEDIOS NACIONALES

■ antepenúltima campaña  
■ penúltima campaña  
■ campaña actual

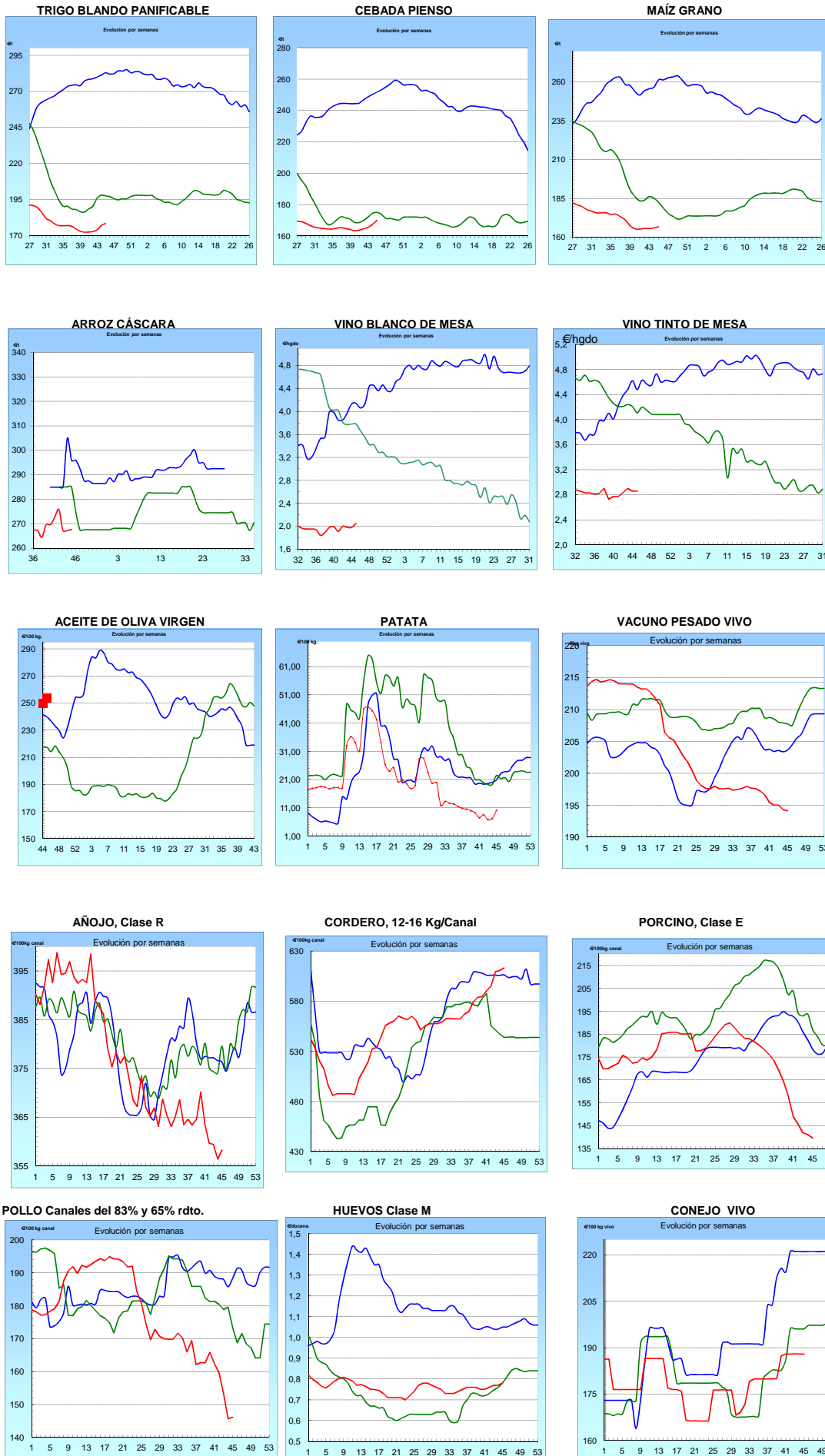

**I-2 PRECIOS EN MERCADOS REPRESENTATIVOS - CEREAL**

Precios en Euro/Tonelada

**REGLAMENTO (UE) N° 1272/2009 DE LA COMISION. Artículo 56, apartado 3.**

**Precios de comercio al por mayor. Mercancia nacional y/o importada, sobre vehículo en posición**

<b>PRODUCTO</b>	<b>MERCADO REPRESENTATIVO</b>	Semana 27/10-02/11 2014	Semana 03-09/11 2014	<b>Variación €</b>
<b>Trigo Blando Panificable</b>	Álava	172,00	172,00	0,00
	Albacete	175,00	179,00	4,00
	Ávila	178,00	178,00	0,00
	Badajoz	178,00	185,00	7,00
	Barcelona	202,00	203,00	1,00
	Burgos	172,00	172,50	0,50
	Cádiz	190,00	190,00	0,00
	Ciudad Real	180,00	182,00	2,00
	Córdoba	185,00	200,00	15,00
	La Coruña	180,00	182,00	2,00
	Cuenca	175,00	179,00	4,00
	Gerona	202,00	203,00	1,00
	Guadalajara	180,00	186,00	6,00
	Huesca	178,00	179,00	1,00
	León	177,00	177,00	0,00
	Lérida	180,00	184,00	4,00
	La Rioja	174,00	175,00	1,00
	Madrid	180,00	186,00	6,00
	Navarra	176,00	182,00	6,00
	Orense	185,00	188,00	3,00
	Palencia	177,00	178,00	1,00
	Pontevedra	185,00	188,00	3,00
	Salamanca	179,00	180,00	1,00
	Segovia	179,00	181,00	2,00
	Sevilla	190,00	190,00	0,00
	Soria	174,80	174,80	0,00
	Tarragona	180,00	180,00	0,00
	Teruel	177,00	185,00	8,00
	Toledo	184,00	185,00	1,00
	Valencia	186,00	190,00	4,00
Valladolid	178,00	178,00	0,00	
Zamora	175,30	175,50	0,20	
Zaragoza	177,00	185,00	8,00	
<b>Trigo Duro</b>	Cádiz	380,00	400,00	20,00
	Córdoba	380,00	400,00	20,00
	Sevilla	380,00	400,00	20,00
	Zamora	206,00	208,00	2,00
	Zaragoza	320,00	360,00	40,00

**I-2 PRECIOS EN MERCADOS REPRESENTATIVOS - CEREAL**

Precios en Euro/Tonelada

**REGLAMENTO (UE) N° 1272/2009 DE LA COMISION. Artículo 56, apartado 3.**

**Precios de comercio al por mayor. Mercancia nacional y/o importada, sobre vehículo en posición**

<b>PRODUCTO</b>	<b>MERCADO REPRESENTATIVO</b>	Semana 27/10-02/11 2014	Semana 03-09/11 2014	<b>Variación €</b>
<b>Cebada Pienso</b>	Albacete	165,40	174,00	8,60
	Ávila	170,00	170,00	0,00
	Badajoz	182,00	185,00	3,00
	Barcelona	173,00	178,00	5,00
	Burgos	164,22	166,72	2,50
	Cádiz	173,00	175,00	2,00
	Ciudad Real	169,40	172,00	2,60
	La Coruña	177,00	180,00	3,00
	Cuenca	169,00	174,00	5,00
	Gerona	173,00	178,00	5,00
	Granada	176,00	176,00	0,00
	Guadalajara	168,40	177,00	8,60
	Huelva	185,00	185,00	0,00
	Huesca	164,00	167,00	3,00
	León	172,00	172,00	0,00
	Lérida	164,00	168,00	4,00
	Madrid	170,00	177,00	7,00
	Murcia	180,00	185,00	5,00
	Navarra	172,00	167,00	-5,00
	Palencia	172,00	173,00	1,00
	Salamanca	173,00	173,00	0,00
	Segovia	164,00	166,00	2,00
	Sevilla	173,00	175,00	2,00
	Soria	165,80	165,80	0,00
	Teruel	160,00	162,00	2,00
	Toledo	171,40	176,00	4,60
Valladolid	170,20	171,80	1,60	
Zamora	172,00	172,00	0,00	
Zaragoza	160,00	162,00	2,00	
<b>Cebada Malta</b>	Albacete	185,00	185,00	0,00
	Burgos	168,00	171,00	3,00
	Cuenca	184,00	184,00	0,00
	La Rioja	175,00	175,00	0,00
	Navarra	175,00	175,00	0,00

**I-2 PRECIOS EN MERCADOS REPRESENTATIVOS - CEREAL**

Precios en Euro/Tonelada

**REGLAMENTO (UE) N° 1272/2009 DE LA COMISION. Artículo 56, apartado 3.**

**Maíz grano, precios de comercio al por mayor. Mercancia nacional y/o importada, sobre vehículo**

**Arroz cáscara, arroz blanco precios salida almacén agricultor**

<b>PRODUCTO</b>	<b>MERCADO REPRESENTATIVO</b>	Semana 27/10-02/11 2014	Semana 03-09/11 2014	<b>Variación €</b>
<b>Maíz Grano</b>	Albacete	168,40	170,00	1,60
	Badajoz	168,00	168,00	0,00
	Barcelona	165,00	165,00	0,00
	Cáceres	168,00	168,00	0,00
	Cádiz	169,00	170,00	1,00
	Ciudad Real	172,00	173,00	1,00
	Córdoba	165,00	165,00	0,00
	La Coruña	177,00	177,00	0,00
	Cuenca	170,00	170,00	0,00
	Gerona	165,00	165,00	0,00
	Guadalajara	176,00	177,00	1,00
	Huelva	180,00	180,00	0,00
	Huesca	160,00	160,00	0,00
	León	168,00	168,00	0,00
	Lérida	158,00	160,00	2,00
	La Rioja	165,00	167,00	2,00
	Madrid	176,00	177,00	1,00
	Murcia	168,00	168,00	0,00
	Navarra	162,00	165,00	3,00
	Pontevedra	177,00	177,00	0,00
	Salamanca	174,80	175,00	0,20
	Sevilla	170,00	170,00	0,00
	Tarragona	164,00	164,00	0,00
	Teruel	163,00	165,00	2,00
	Toledo	175,00	177,00	2,00
	Valencia	175,00	176,00	1,00
Valladolid	170,80	170,80	0,00	
Zamora	168,00	168,00	0,00	
Zaragoza	163,00	165,00	2,00	
<b>Arroz Cáscara (Indica- L)</b>	Sevilla	260,25	259,60	-0,65
<b>Arroz Cáscara (Japónica/Bahía R)</b>	Valencia	282,50	282,50	0,00
<b>Arroz Cáscara (Japónica/Bahía y</b>	Sevilla	263,15	271,80	8,65
<b>Arroz Blanco Extra</b>	Tarragona	550,00	550,00	0,00
	Valencia	530,00	530,00	0,00

**I-3 PRECIOS EN MERCADOS REPRESENTATIVOS  
VINOS BLANCO Y TINTO SIN INDICACION GEOGRAFICA  
Reglamentos UE N° 479/2008 y 144/2013**

**En €/hgdo, salida bodega, a granel, pago al contado sin I.V.A.  
Precio de vino tinto referido al producto de 12 puntos de color**

PRODUCTO	MERCADO REPRESENTATIVO	Semana 27/10-02/11	Semana 3-9/11	Variación €
		44	45	
		2014	2014	
VINO BLANCO	Albacete	2,71	2,72	0,01
	Badajoz	2,01	2,27	0,26
	Ciudad Real	1,55	1,55	0,00
	Cuenca	1,94	1,94	0,00
	Toledo	2,60	2,60	0,00
VINO TINTO	Albacete	3,37	3,36	-0,01
	Ciudad Real	2,25	2,25	0,00
	Cuenca	3,03	3,03	0,00
	Badajoz	2,74	2,74	0,00
	Murcia	3,02	2,84	-0,18
	Toledo	2,74	2,74	0,00
	Valencia	2,69	2,84	0,15



**I-4 PRECIOS EN MERCADOS REPRESENTATIVOS DE ACEITES**

Aceites. Precios sobre almazara, en €/100 kg, sin I.V.A.Rgtos C.E. 865/04 y 826/08  
Semilla de girasol. Precios en centros de demanda, en €/100 kg, sin I.V.A. Rgto C.E.E. 3405/93

PRODUCTO Y ESPECIFICACIONES	MERCADO REPRESENTATIVO	Semana	Semana	Variación €
		44 Del 27/10 al 2/11 2014	45 Del 3 al 9/11 2014	
ACEITE DE OLIVA VIRGEN EXTRA Menos de 0,8°	Badajoz	261,40	280,00	18,60
	Ciudad Real	265,00	270,00	5,00
	Córdoba	274,80	274,80	0,00
	Granada	267,00	267,30	0,30
	Jaén	263,00	277,70	14,70
	Málaga	265,00	266,30	1,30
	Sevilla	285,90	288,70	2,80
	Tarragona Toledo	276,47 265,00	286,98 270,00	10,52 5,00
ACEITE DE OLIVA VIRGEN De 0,8° a 2°	Badajoz	249,40	259,00	9,60
	Córdoba	249,00	255,00	6,00
	Granada	247,50	250,30	2,80
	Jaén	250,70	253,40	2,70
	Sevilla	250,90	253,90	3,00
	Cadiz	250,00	252,00	2,00
	Tarragona	256,93	259,94	3,01
	Toledo	245,00	250,00	5,00
ACEITE DE OLIVA LAMPANTE Más de 2°	Córdoba	242,00	243,00	1,00
	Granada	237,00	237,00	0,00
	Jaén	242,40	245,50	3,10
	Málaga	236,80	239,30	2,50
	Sevilla	240,40	243,40	3,00
	Tarragona	231,39	235,90	4,51
	Badajoz	237,40	247,90	10,50
ACEITE DE OLIVA REFINADO	Córdoba	254,00	257,00	3,00
	Jaén	254,23	257,53	3,30
	Tarragona	247,92	255,43	7,51
ACEITE DE ORUJO CRUDO	Córdoba	99,00	100,00	1,00
	Jaén	96,16	100,00	3,84
	Tarragona	93,16	96,16	3,01
ACEITE DE ORUJO REFINADO	Córdoba	133,00	135,00	2,00
	Jaén	132,83	135,23	2,40
	Tarragona	135,23	138,23	3,01
ACEITE DE GIRASOL REFINADO	Córdoba	79,00	81,00	2,00
	Sevilla	76,00	79,00	3,00
	Tarragona	77,50	80,50	3,00
SEMILLA DE GIRASOL	Andalucía	31,91	32,10	0,19
	Centro-Norte	29,99	30,13	0,14

**I-5 PRECIOS EN MERCADOS REPRESENTATIVOS - FRUTAS Y HORTALIZAS****PRECIOS DE PRODUCTOS NACIONALES**

Mercados representativos de producción

Rgts. CE 1234/2007 y 543/2011

En €/100 kg, a salida agrupación de productores, envasado, sin I.V.A, incluyendo el precio del envase.

**CITRICOS**

PRODUCTO	MERCADO	VARIEDAD O TIPO	CAT.	CALIBRE mm.	DIA/MES					
					3/11	4/11	5/11	6/11	7/11	8/11
CLEMENTINA	Castellón	Arrufatina	I	1X-3	-	90,00	90,00	-	-	-
	Castellón	Clemenules	I	1X-3	75,65	67,08	67,87	71,77	79,80	72,50
	Castellón	Oronules	I	1X-3	81,96	-	81,82	-	-	82,12
	Valencia	Clemenules	I	1X-3	-	-	-	75,00	-	-
	Valencia	Oronules	I	4-5	-	-	-	65,00	-	-
LIMÓN	Alicante	Fino	I	3-4	90,33	87,65	90,63	88,00	91,67	-
	Málaga	Fino	I	3-4	107,00	108,00	107,00	109,00	108,00	-
	Murcia	Fino	I	1-4	102,00	100,00	99,50	100,00	99,00	-
NARANJA	Alicante	Navelina	I	1-6	-	47,70	42,86	43,19	41,30	-
	Sevilla	Navelina	I	1-5	41,00	40,00	-	40,00	-	-
	Valencia	Navelina	I	3-4	54,00	54,00	54,00	54,00	54,00	-
SATSUMA	Valencia	-	I	1X-2	59,00	59,00	59,00	59,00	59,00	-

**FRUTAS DE PEPITA**

PRODUCTO	MERCADO	VARIEDAD O TIPO	CAT.	CALIBRE mm.	DIA/MES					
					3/11	4/11	5/11	6/11	7/11	8/11
MANZANA	Girona	Golden Delicious	I	70-80	55,92	55,92	55,92	55,92	55,92	-
	Girona	Granny Smith	I	70-80	56,42	56,42	56,42	56,42	56,42	-
	Girona	Royal Gala	I	65-70	59,71	59,71	59,71	59,71	59,71	-
	Girona	Red Delicious	I	70-80	55,62	55,62	55,62	55,62	55,62	-
	Girona	Fuji	I	70-80	69,84	69,84	69,84	69,84	69,84	-
	Lleida	Golden Delicious	I	70-80	49,03	44,68	44,91	44,28	44,02	-
	Lleida	Red Chief	I	70-80	48,10	48,17	48,69	48,58	48,13	-
	Lleida	Royal Gala	I	65-70	49,68	50,03	51,25	48,39	49,45	-
	Zaragoza	Golden Delicious	I	70-80	44,78	44,95	43,28	42,79	-	-
	Zaragoza	Royal Gala	I	65-70	52,42	52,42	52,42	52,42	52,42	-
	Zaragoza	Red Chief	I	70-80	54,94	54,94	54,94	54,94	54,94	-
	Zaragoza	Grupo Reineta	I	70y+	63,00	64,60	63,00	63,00	63,60	-
PERA	Lleida	Blanquilla	I	55-60	66,14	69,98	66,36	65,25	68,12	-
	Lleida	Conferencia	I	60-65	57,86	58,95	59,59	58,40	62,62	-
	Lleida	Limonera	I	60-65	56,00	60,00	58,00	60,91	58,00	-
	Lleida	Max Red Bartlett	I	60-65	54,00	-	-	-	-	-
	Lleida	Abate Fetel	I	70-75	77,00	79,00	79,00	79,00	79,00	-
	Lleida	Alejandrina	I	65-70	63,00	64,00	63,00	67,00	64,00	-
	Lleida	Flor de Invierno	I	70-75	56,00	-	-	58,00	-	-
	Lleida	Grand Champion	I	65-70	-	68,00	-	-	61,00	-
Zaragoza	Conferencia	I	60-65	54,00	56,51	55,88	56,39	54,00	-	
UVA DE MESA	Murcia	Dominga	I	-	115,00	115,00	115,00	115,00	115,00	-
	Murcia	Napoleón	I	-	115,00	115,00	115,00	115,00	115,00	-

**FRUTAS DE HUESO**

PRODUCTO	MERCADO	VARIEDAD O TIPO	CAT.	CALIBRE mm	DIA/MES					
					3/11	4/11	5/11	6/11	7/11	8/11
AGUACATE	Granada	Hass	I	16-20	172,00	171,00	156,32	167,00	156,00	168,00

**I-5 PRECIOS EN MERCADOS REPRESENTATIVOS - FRUTAS Y HORTALIZAS**

**PRECIOS DE PRODUCTOS NACIONALES**

Mercados representativos de producción

Rgts. CE 1234/2007 y 543/2011

En €/100 kg, a salida agrupación de productores, envasado, sin I.V.A, incluyendo el precio del envase.

**HORTALIZAS**

PRODUCTO	MERCADO	VARIEDAD O TIPO	CAT.	CALIBRE mm.	DIA/MES					
					3/11	4/11	5/11	6/11	7/11	8/11
AJO	Córdoba	Morado	I	45-55	144,52	144,46	144,42	144,38	144,16	-
	Córdoba	Blanco	I	50-60	150,00	150,00	150,00	150,00	150,00	-
	Córdoba	Spring Blanco	I	50-60	155,00	155,00	155,00	155,00	155,00	-
	Córdoba	Spring Violeta	I	50-60	155,00	155,00	155,00	155,00	155,00	-
	Cuenca	Morado	I	45-55	140,00	140,00	140,00	140,00	140,00	-
	Cuenca	Blanco	I	50-60	150,00	150,00	150,00	150,00	150,00	-
BERENJENA	Almería	Alargada	I	40y+	19,76	23,81	22,22	25,40	21,81	-
CALABACÍN	Almería	-	I	14-21	41,75	43,00	43,00	47,00	49,03	-
COLIFLOR	La Rioja	Coronada	I	-	27,27	27,27	27,27	31,82	31,82	-
CHAMPIÑÓN	La Rioja	Cerrado	I	30-65	149,23	148,37	148,70	148,30	148,22	-
JUDIA VERDE	Almería	Plana	I	-	162,45	161,98	150,41	151,24	153,72	-
	Granada	Plana	I	-	-	172,73	167,77	-	159,85	-
LECHUGA	Almería	Iceberg	I	400g,y+	123,92	118,53	119,20	119,15	119,00	119,51
	Murcia	Iceberg	I	400g,y+	115,00	115,00	115,00	115,00	115,00	-
MELÓN	Ciudad Real	Piel de Sapo	I	-	45,00	45,00	45,00	45,00	45,00	-
PEPINO	Almería	Liso	I	350-500 gr	58,00	55,00	55,00	52,00	52,00	62,00
PIMIENTO	Almería	Cuadrado color (rojo y amarillo)	I	70y+	70,36	70,36	70,36	70,36	70,36	-
	Almería	Cuadrado verde	I	70y+	70,00	76,36	75,00	64,71	57,00	-
	Almería	Verde Alargado	I	40y+	68,38	68,38	68,38	68,38	68,38	-
TOMATE	Almería	Redondo	I	57-82	68,57	63,94	61,15	61,30	62,94	61,18
	Almería	Racimo	I	-	-	87,00	74,00	74,00	77,00	74,00
	Almería	Cereza	I	-	-	170,00	162,00	159,00	159,00	184,00
	Granada	Redondo	I	57-82	81,00	82,00	82,00	82,00	81,00	79,00
	Granada	Cereza	I	-	168,00	159,00	168,00	160,00	163,00	165,00
	Murcia	Redondo	I	57-82	70,51	70,51	70,51	70,51	70,51	-

## I-6 PRECIOS EN MERCADOS REPRESENTATIVOS VACUNO Y OVINO

## A) BOVINO

## 1.- PRECIO MEDIO NACIONAL (Euro/100 kg Canal) DE CANALES DE BOVINO PESADO SEGÚN MODELO COMUNITARIO DE CLASIFICACIÓN R(CE) N° 1249/2008.

CATEGORÍA	CLASE DE CONFORMACIÓN Y DE ESTADO DE ENGRASAMIENTO	Semana 27/10-02/11 2014	Semana 03-09/11 2014	Variación €
<b>Categoría A: Canales de machos jóvenes sin castrar de más de un año y menos de dos años</b>	Muy buena y poco cubierta (U-2)	381,12	378,00	-3,12
	Muy buena y cubierta (U-3)	377,06	374,86	-2,20
	<b>Precio medio ponderado</b>	<b>378,56</b>	<b>376,02</b>	<b>-2,54</b>
	Buena y poco cubierta (R-2)	356,83	360,73	3,90
	Buena y cubierta (R-3)	356,17	356,81	0,64
	<b>Precio medio ponderado</b>	<b>356,41</b>	<b>358,26</b>	<b>1,85</b>
	Menos buena y poco cubierta(O-2)	332,98	335,97	2,99
Menos buena y cubierta (O-3)	332,98	330,44	-2,53	
<b>Precio medio ponderado</b>	<b>332,98</b>	<b>332,71</b>	<b>-0,27</b>	
<b>Categoría D: Canales de hembras que hayan parido</b>	Mediocre y poco cubierta (P-2)	182,61	174,84	-7,77
	Mediocre y cubierta (P-3)	195,44	184,96	-10,48
	<b>Precio medio ponderado</b>	<b>191,21</b>	<b>181,62</b>	<b>-9,59</b>
	Buena y cubierta (R-3)	255,64	255,83	0,19
	Buena y grasa (R-4)	265,24	263,43	-1,81
	<b>Precio medio ponderado</b>	<b>258,04</b>	<b>257,73</b>	<b>-0,31</b>
	Menos buena y poco cubierta(O-2)	211,38	208,82	-2,56
	Menos buena y cubierta (O-3)	221,42	227,44	6,02
Menos buena y grasa (O-4)	236,47	238,73	2,26	
<b>Precio medio ponderado</b>	<b>223,73</b>	<b>227,39</b>	<b>3,67</b>	
<b>Categoría E: Canales de otras hembras</b>	Muy buena y poco cubierta (U-2)	407,90	414,84	6,94
	Muy buena y cubierta (U-3)	401,97	393,90	-8,08
	<b>Precio medio ponderado</b>	<b>405,06</b>	<b>404,79</b>	<b>-0,27</b>
	Buena y poco cubierta (R-2)	376,37	382,10	5,73
	Buena y cubierta (R-3)	386,83	389,87	3,04
	Buena y grasa (R-4)	371,25	370,89	-0,36
	<b>Precio medio ponderado</b>	<b>379,93</b>	<b>384,15</b>	<b>4,22</b>
	Menos buena y poco cubierta(O-2)	341,71	350,59	8,88
Menos buena y cubierta (O-3)	348,76	356,46	7,70	
Menos buena y grasa (O-4)	363,24	367,00	3,76	
<b>Precio medio ponderado</b>	<b>345,53</b>	<b>353,71</b>	<b>8,18</b>	
<b>Categoría Z: Canales de animales desde 8 a menos de 12 meses</b>	Muy buena y poco cubierta (U-2)	381,46	382,27	0,82
	Muy buena y cubierta (U-3)	383,53	380,24	-3,29
	<b>Precio medio ponderado</b>	<b>382,76</b>	<b>380,99</b>	<b>-1,77</b>
	Buena y poco cubierta (R-2)	371,13	371,49	0,36
	Buena y cubierta (R-3)	362,84	363,70	0,86
	<b>Precio medio ponderado</b>	<b>365,90</b>	<b>366,58</b>	<b>0,68</b>
	Menos buena y poco cubierta(O-2)	342,18	341,08	-1,10
Menos buena y cubierta (O-3)	340,52	335,65	-4,87	
<b>Precio medio ponderado</b>	<b>341,20</b>	<b>337,88</b>	<b>-3,32</b>	

**I-6 PRECIOS EN MERCADOS REPRESENTATIVOS VACUNO Y OVINO**

**2.-PRECIO MEDIO NACIONAL DEL BOVINO (Euro/100 kg)**

<b>BOVINO VIVO</b>	Semana 27/10-02/11 2014	Semana 03-09/11 2014	<b>Variación €</b>
Machos hasta 480 Kg. vivo	222,91	222,73	-0,18
Machos de más de 480 kg. vivo	194,73	194,57	-0,16
Hembras que hayan parido	94,88	94,88	0,00
Otras hembras de hasta 380 Kg. vivo	230,88	230,88	0,00
Otras hembras de más de 380 Kg. vivo	215,94	215,56	-0,39

**3.-PRECIO MEDIO NACIONAL DE OTROS ANIMALES DE LA ESPECIE BOVINA ( R(CE) N° 2273/2002 ).**

<b>OTROS BOVINOS</b>	Semana 27/10-02/11 2014	Semana 03-09/11 2014	<b>Variación €</b>
Terneros de ocho días a cuatro semanas			
tipo cruzado	240,50	238,00	-2,50
tipo frisón/país	80,00	78,50	-1,50
<i>Media ponderada nacional (Euro/Cabeza)</i>	160,25	158,25	-2,00
Bovinos ligeros comprendidos entre seis y doce meses			
tipo cruzado	250,16	250,16	0,00
tipo frisón/país	165,75	165,75	0,00
<i>Media ponderada nacional (Euro/100 kg Vivo)</i>	220,61	220,61	0,00

**B) CORDEROS**

**1.-PRECIOS MEDIOS NACIONALES DE CANALES DE OVINO FRESCAS O REFRIGERADAS R(CE) N° 315/2002  
Euro/100 kg Canal**

<b>CORDEROS I y II</b>	Semana 27/10-02/11 2014	Semana 03-09/11 2014	<b>Variación €</b>
Corderos I (12 a 13 kg/canal)	682,21	685,01	2,80
Corderos II (13,1 a 16 kg/canal)	539,42	541,26	1,85
<i>Media ponderada</i>	610,81	613,14	2,32

**2.-PRECIOS MEDIOS DE CANALES DE OVINO FRESCAS O REFRIGERADAS EN LOS MERCADOS NACIONALES  
REPRESENTATIVOS PARA LA C.E.**

<b>MERCADO REPRESENTATIVO Cordero 9-19 kg</b>	Semana 27/10-02/11 2014	Semana 03-09/11 2014	<b>Variación €</b>
Escorxador Mercabarna	691,00	693,08	2,08
Mat. Valencia	666,57	666,49	-0,08
Mercamadrid	727,97	727,97	0,00
Albacete	667,37	669,37	2,00
Extremadura	589,76	589,76	0,00
Medina del Campo	786,67	786,67	0,00
Talavera de la Reina	663,79	683,79	20,00
Zaragoza	688,53	688,53	0,00
<i>Media ponderada</i>	682,18	684,65	2,47

**PRECIOS EN MERCADOS REPRESENTATIVOS - PRODUCTOS GANADEROS****D) PORCINO  
CLASIFICACIÓN EUROPEA (CE) Nº 1249/2008**

Euro/100 kg Canal

MERCADO REPRESENTATIVO	Clase E			Clase U			Clase R		
	Semana 27/10-02/11 2014	Semana 03-09/11 2014	Variación €	Semana 27/10-02/11 2014	Semana 03-09/11 2014	Variación €	Semana 27/10-02/11 2014	Semana 03-09/11 2014	Variación €
<b>LONJAS</b>									
Ebro	137,31	137,40	0,08	138,63	138,63	0,00	137,10	137,10	0,00
Mercalleida	136,55	136,64	0,08	137,86	137,86	0,00	136,33	136,33	0,00
Segovia	140,03	140,11	0,09	141,37	141,37	0,00	162,29	162,29	0,00
Silleda	141,75	141,75	0,00	143,11	143,02	-0,09	--	--	--
Conjunto de Lonjas	<b>137,57</b>	<b>137,65</b>	<b>0,08</b>	<b>138,89</b>	<b>138,89</b>	<b>-0,00</b>	<b>142,21</b>	<b>142,21</b>	<b>0,00</b>
<b>MATADEROS Media</b>	<b>144,65</b>	<b>141,61</b>	<b>-3,04</b>	<b>146,04</b>	<b>142,88</b>	<b>-3,15</b>	<b>137,83</b>	<b>137,44</b>	<b>-0,39</b>
<b>Media</b>	<b>141,11</b>	<b>139,63</b>	<b>-1,48</b>	<b>142,46</b>	<b>140,89</b>	<b>-1,58</b>	<b>140,02</b>	<b>139,83</b>	<b>-0,19</b>

**PRECIOS EN MERCADOS REPRESENTATIVOS - PRODUCTOS GANADEROS - PORCINO****E) - PORCINO PRECOZ  
LECHONES, OTRAS CALIDADES.**

Euro/100 Kg vivo

<b>Cerdas de Desvieje</b>	Semana 27/10-02/11 2014	Semana 03-09/11 2014	<b>Variación €</b>
Cerdas de Desvieje	52,73	52,73	0,00
<b>CERDOS CEBADOS</b>			
Categoría U	109,70	108,48	-1,22
<b>LECHONES</b>			
Lleida.Base 20kg de peso.	107,50	112,50	5,00
Segovia.Base 20kg de peso.	165,00	170,00	5,00
Media nacional. Calidad Normal. Base 20 kg de peso	128,75	134,43	5,68

**F) - TRONCO IBÉRICO**

Euro/100 Kg vivo

<b>LECHONES</b>	Semana 27/10-02/11 2014	Semana 03-09/11 2014	<b>Variación €</b>
Base 23 Kg.	287,09	287,09	0,00
<b>DESVIEJE</b>			
Reproductores de desvieje	117,39	117,39	0,00
<b>CEBADOS</b>			
Marranillos, de 35 a 60 Kg.	--	--	--
Primales, de 60 a 100 Kg.	270,72	--	--
Cerdo de Cebo de Campo	217,42	216,82	-0,61
Cerdos cebados de bellota	--	--	--

Cerdo de Cebo de Campo, sustituye a la denominación de Cerdo de Cebo Extensivo, de acuerdo con la Norma de Calidad (RD 4/2014)



GOBIERNO  
DE ESPAÑA

MINISTERIO  
DE AGRICULTURA, ALIMENTACIÓN  
Y MEDIO AMBIENTE