



18 de marzo 2015

Índice:

1. Precios Medios Nacionales, comentarios y gráficos

2. Precios en Mercados Representativos UE (nacionales)

- 2.1 Cereales
- 2.2 Vinos de mesa
- 2.3 Aceites y Semillas
- 2.4 Frutas y Hortalizas
- 2.5 Vacuno
- 2.6 Ovino
- 2.7 Porcino

3. Precios en Mercados Representativos UE (semana anterior)



GOBIERNO
DE ESPAÑA

MINISTERIO
DE AGRICULTURA, ALIMENTACIÓN
Y MEDIO AMBIENTE

SECRETARÍA GENERAL TÉCNICA

Subdirección General de Estadística

sgestadi@magrama.es

<http://www.magrama.gob.es/es/estadistica/temas/default.aspx>

Publicación elaborada por la
Secretaría General Técnica
Subdirección General de Estadística



MINISTERIO DE AGRICULTURA, ALIMENTACIÓN Y MEDIO AMBIENTE

Edita

© Ministerio de Agricultura, Alimentación y Medio Ambiente
Secretaría General Técnica
Centro de Publicaciones
Catálogo de Publicaciones de la Administración General del Estado:
<http://publicacionesoficiales.boe.es/>

N.I.P.O.: 280-15-017-3

Se permite la utilización, copia o reproducción de los datos de este Boletín siempre que se cite expresamente su procedencia

PRECIOS MEDIOS NACIONALES AGRÍCOLAS

PRODUCTOS AGRÍCOLAS (especificaciones)		Semana 9 2-8/03	Semana 10 9-15/03	Variación semanal euros	Variación semanal %
CEREALES					
(1)	Trigo blando panificable (€/t)	183,12	182,79	-0,33	-0,18
(1)	Cebada pienso (€/t)	172,40	172,93	0,53	0,31
(1)	Maíz grano (€/t)	167,42	167,64	0,22	0,13
(4)	Arroz cáscara (€/t)	285,72	293,39	7,67	2,68
(1)	Alfalfa (€/t)	161,47	161,47	0,00	0,00
VINO SIN INDICACIÓN GEOGRÁFICA					
(2)	Vino blanco (€/hgdo)	1,74	1,86	0,12	6,90
(2)	Vino tinto, 12 puntos de color (€/hgdo)	2,96	2,90	-0,06	-2,03
ACEITES VEGETALES					
(3)	Aceite de oliva virgen, de 0,8° a 2° (€/100 kg)	295,65	295,97	0,32	0,11
(3)	Aceite de oliva lampante, más de 2° (€/100 kg)	261,35	263,91	2,56	0,98
(3)	Aceite de orujo crudo (€/100 kg)	123,35	123,35	0,00	0,00
(3)	Aceite girasol refinado (€/100 kg)	81,00	82,50	1,50	1,85
FRUTAS					
(4)	Limón (€/100 kg)	21,64	23,65	2,01	9,29
(4)	Naranja (€/100 kg)	16,34	16,45	0,11	0,69
(4)	Manzana Golden (€/100 kg)	25,41	25,11	-0,30	-1,18
(4)	Pera Blanquilla (€/100 kg)	45,00	45,00	0,00	0,00
HORTALIZAS					
(4)	Acelga (€/100 kg)	54,33	53,25	-1,08	-2,00
(4)	Calabacín(€/100kg)	88,47	82,29	-6,18	-6,99
(4)	Cebolla (€/100 kg)	8,00	8,00	0,00	0,00
(4)	Judía verde tipo plana (€/100 kg)	222,33	196,34	-25,99	-11,69
(4)	Lechuga Romana (€/100 kg)	28,36	27,86	-0,50	-1,78
(4)	Pimiento verde tipo italiano (€/100 kg)	83,71	71,58	-12,13	-14,49
(4)	Tomate liso (€/100 kg)	41,99	44,67	2,68	6,38
(4)	Patata (€/100 kg)	9,24	13,90	4,66	50,43

Posición comercial:

(1) Entrada industria; (2) Salida bodega; (3) Salida almazara; (4) Granel: sobre árbol, finca, almacén, agricultor, alhóndiga, lonja

COMENTARIOS DE MERCADO

- **CEREALES (=):** Poca actividad en los mercados de cereales. Tendencia a la estabilidad de precios. Trigo blando panificable (-0,18%), cebada pienso (0,31%), maíz grano (0,13%) y arroz cáscara (2,68%).

- **VINOS SIN DOP/IGP (=):** Desigual comportamientos en los mercados de vinos blanco y tinto. Subida significativa en el precio del vino blanco (6,90%) y descenso en el vino tinto (-2,03%).

- **ACEITES VEGETALES (=):** Pocos volúmenes comercializados. Tendencia a la estabilidad. Aceite de oliva virgen (0,11%), aceite de oliva lampante (0,98%), aceite de girasol refinado (1,85%). Mantenimiento en el precio del aceite de orujo crudo.

- **CÍTRICOS :** Aumenta el volumen en las transacciones y se revaloriza ligeramente el limón (9,25%); se mantiene sin embargo la demanda de naranja por lo que los precios permanecen estables.

- **FRUTAS DE PEPITA:** La pera blanquilla permanece inamovible, dentro de la precariedad, mientras que la manzana golden sigue en su caída de precios (-1,18%), con un gran stock a la espera de salir a los mercados, sobre todo al exterior.

- **HORTALIZAS (▼):** La mejoría transitoria de las temperaturas han aumentado la recolección y la oferta de productos de invernadero. Bajan la acelga (-2,00%), calabacín (-6,99%), judía verde plana (-11,69%), lechuga romana (-1,78%) y pimiento verde italiano (-14,49%). Solo el tomate muestra una tendencia al alza, con una subida de consideración (6,38%) y la patata que, debido a la mayor presencia de variedades extra tempranas en los mercados de origen, eleva el precio medio nacional (50,43%).

PRECIOS MEDIOS NACIONALES AGRÍCOLAS

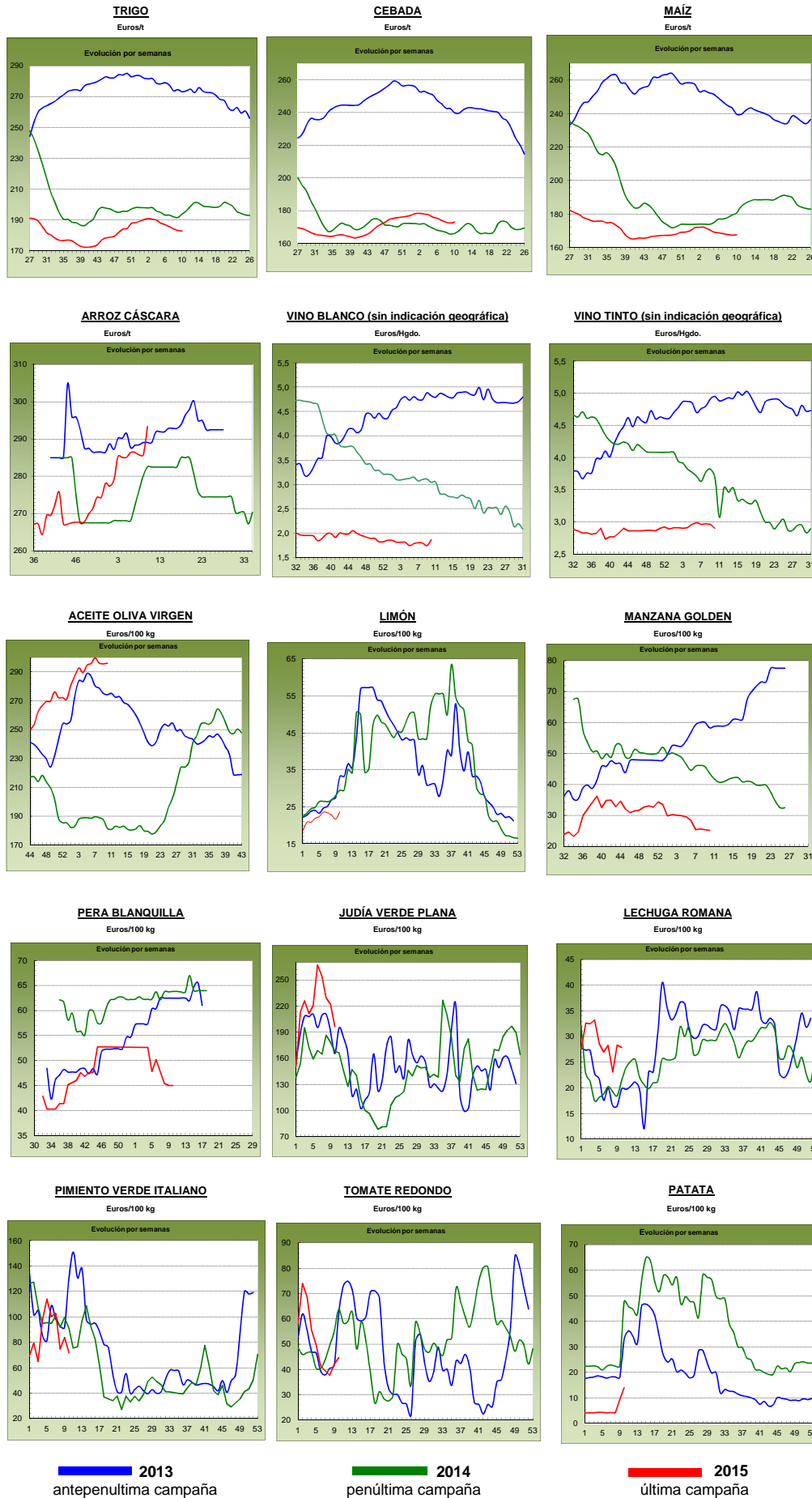

PRECIOS MEDIOS NACIONALES GANADEROS

PRODUCTOS GANADEROS (especificaciones)		Semana 9 2-8/03	Semana 10 9-15/03	Variación semanal euros	Variación semanal %
VACUNO					
(5)	Ternera, 180-300 kilos (€/100 kg canal)	387,69	386,90	-0,79	-0,20
(5)	Machos de 12 a 24 meses (Clase R) (€/100 kg canal)	378,05	377,12	-0,93	-0,25
(5)	Animales de 8 a 12 meses (Clase R) (€/100 kg canal)	373,36	373,53	0,17	0,05
(5)	Bovino vivo, conjunto categorías (€/100 kg vivo)	199,26	199,39	0,13	0,07
CORDERO					
(5)	Corderos 9-19 kilos (€/100 kg canal)	608,96	604,70	-4,26	-0,70
(5)	Corderos 12-16 kilos (€/100 kg canal)	544,42	540,69	-3,73	-0,69
PORCINO					
(5)	Porcino >60% magro (Clase S) (€/100 kg canal)	146,37	147,10	0,73	0,50
(5)	Porcino 60-55% magro (Clase E) (€/100 kg canal)	140,64	141,21	0,57	0,41
(5)	Porcino 55-50% magro (Clase U) (€/100 kg canal)	145,20	145,81	0,61	0,42
(5)	Porcino 50-45% magro (Clase R) (€/100 kg canal)	145,22	146,50	1,28	0,88
(5)	Lechon 20 kg (€/unidad)	44,64	45,29	0,65	1,46
POLLO					
(6)	Pollo, media de canales del 83% y 65% rdto. (€/100 kg canal)	169,95	169,51	-0,44	-0,26
(6)	Pollo P10 (83% rdto.) (€/100 kg canal)	158,62	159,60	0,98	0,62
(6)	Pollo P90 (65% rdto.) (€/100 kg canal)	171,28	170,68	-0,60	-0,35
HUEVOS					
(7)	Huevos, media Clase L y M (€/100 kg)	94,27	94,86	0,59	0,63
(7)	Huevos - Clase L (€/docena)	0,76	0,76	0,00	0,00
(7)	Huevos - Clase M (€/docena)	0,67	0,68	0,01	1,49
CONEJO					
(8)	Conejo 1,8-2,2 kilo, vivo (€/100 kg)	163,68	163,67	-0,01	-0,01
LECHE Y PRODUCTOS LÁCTEOS					
(10)	Suero de leche en polvo (€/100 kg)	82,65	85,75	3,10	3,75
(9)	Leche de vaca (€/100 litros). Fuente: FEGA	Precio enero 2015: 32,80 €/100 litros			

Posición comercial:

- (5) Entrada matadero; (6) Salida muelle matadero; (7) Salida muelle centro de embalaje; (8) Salida granja; (9) Precio pagado al ganadero
(10) Precio franco fábrica sin impuestos ni costes

COMENTARIOS DE MERCADO

- **VACUNO (⇒)**: Se mantiene el equilibrio entre oferta y demanda en las **canales** de vacuno, por lo que los precios apenas varían (-0,20% en ternera, -0,25% en machos 12-24 meses y 0,05% en los animales de 8-12 meses). El consumo interior sigue siendo muy bajo y, solamente la demanda exterior es la que mantiene los precios en los niveles actuales. Las cotizaciones de los **animales con destino para vida** estables (0,07%) debido a que se están manteniendo las exportaciones, sobre todo al mercado árabe.
- **CORDERO (▼)**: Descensos en los precios de las canales de corderos (-0,70%). El poco consumo interno que hay hoy en día evita que los precios suban, esto y que las cotizaciones nacionales están muy por encima de las registradas en las mismas fechas de años anteriores. Los operadores están a la espera de la llegada de las próximas fiestas en España para ver por dónde se decanta el sector.
- **PORCINO (▲)**: Tras los elevados incrementos de precios recogidos en las semanas anteriores en el **porcino de capa blanca (▲)**, en ésta los porcentajes se moderan (0,55% de media en sus diferentes clasificaciones), principalmente por el registro de precios a la baja que se han anotado en Alemania. Los animales a la venta caen y disminuyen los pesos de los animales, pero el exceso de carne congelada limita los repuntes en las cotizaciones. Continúan las subidas en los precios de los **lechones base 20 kg (▲)** (1,46%) debido a que la oferta sigue siendo baja, pero la demanda ya se está empezando a ajustar ante la compra masiva de este tipo de animal en semanas anteriores.
- **POLLOS (⇒)**: Leves variaciones (-0,26% de media) en las cotizaciones de las canales de pollo.
- **HUEVOS**: La poca demanda existente por parte de la industria hace que la docena de huevos de la Clase L mantenga sus precios constantes respecto a la semana previa (0,00%). Es la docena de la Clase M la que registra un aumento de cotizaciones de 1 céntimo por docena (1,49%).
- **CONEJO (⇒)**: Precios estables en el conejo vivo de granja (-0,01%).
- **LECHE Y PRODUCTOS LÁCTEOS**: El **suero de leche en polvo (▲)** registra una subida semanal en sus cotización (3,75%).

PRECIOS MEDIOS NACIONALES GANADEROS

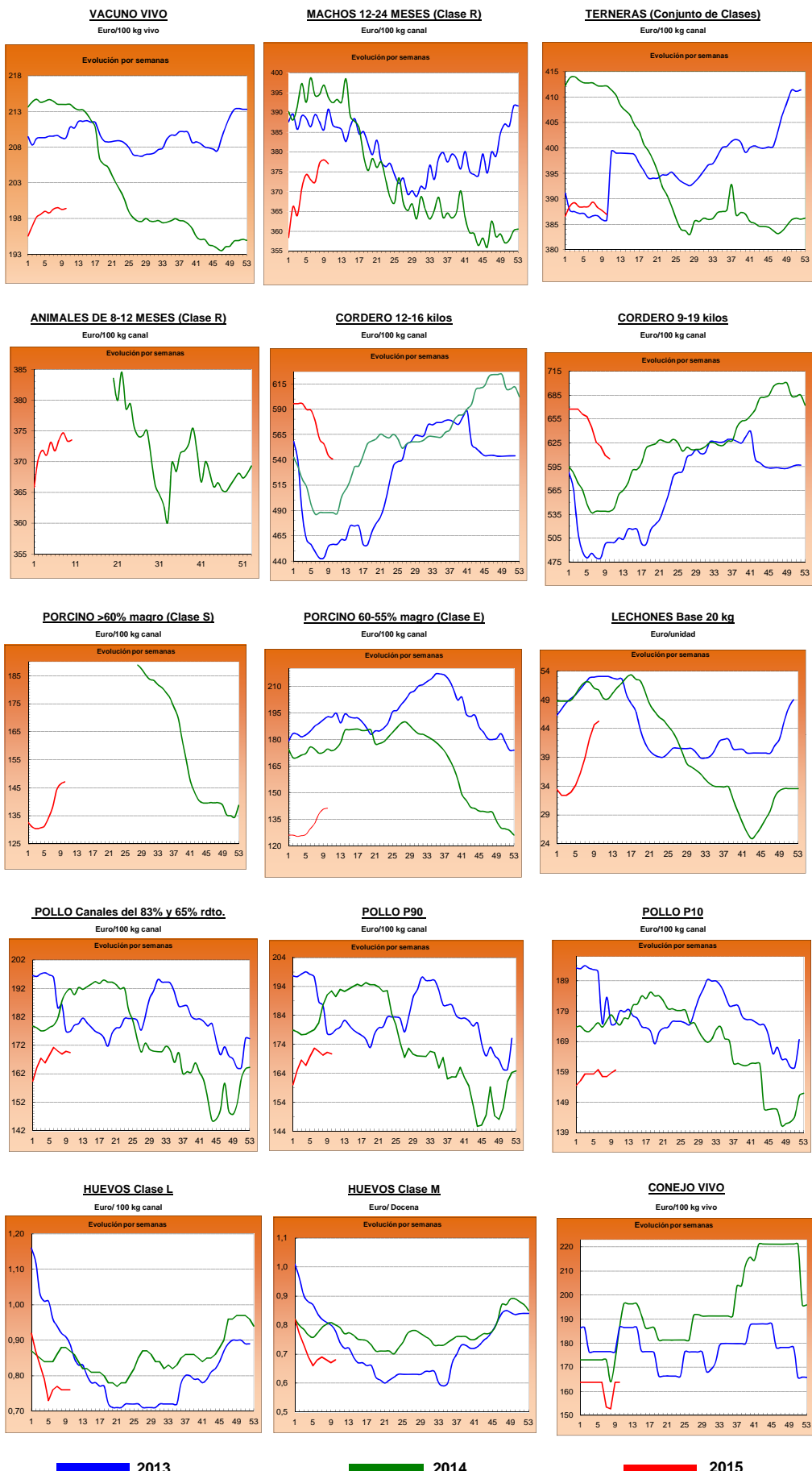

I-2 PRECIOS EN MERCADOS REPRESENTATIVOS - CEREAL

Precios en Euro/Tonelada

REGLAMENTO (UE) N° 1272/2009 DE LA COMISION. Artículo 56, apartado 3.

Precios de comercio al por mayor. Mercancia nacional y/o importada, sobre vehículo en posición

PRODUCTO	MERCADO REPRESENTATIVO	Semana 02-08/03 2015	Semana 09-15/03 2015	Variación €
Trigo Blando Panificable	Álava	185,00	185,00	0,00
	Albacete	190,00	190,00	0,00
	Ávila	184,00	184,00	0,00
	Badajoz	193,00	192,00	-1,00
	Barcelona	200,00	202,00	2,00
	Burgos	174,90	173,80	-1,10
	Cádiz	197,00	197,00	0,00
	Ciudad Real	187,00	189,00	2,00
	Córdoba	186,00	190,00	4,00
	La Coruña	191,00	191,00	0,00
	Cuenca	190,00	190,00	0,00
	Gerona	200,00	202,00	2,00
	Guadalajara	187,00	186,00	-1,00
	Huesca	182,00	180,00	-2,00
	León	181,00	181,00	0,00
	Lérida	189,00	187,00	-2,00
	La Rioja	178,00	176,00	-2,00
	Madrid	187,00	186,00	-1,00
	Navarra	190,00	190,00	0,00
	Orense	196,00	196,00	0,00
	Palencia	183,00	183,00	0,00
	Pontevedra	196,00	196,00	0,00
	Salamanca	186,40	186,20	-0,20
	Segovia	184,00	184,00	0,00
	Sevilla	197,00	197,00	0,00
	Soria	186,80	186,00	-0,80
Tarragona	189,00	190,00	1,00	
Teruel	185,00	185,00	0,00	
Toledo	188,00	188,00	0,00	
Valladolid	179,60	182,00	2,40	
Zamora	180,00	178,60	-1,40	
Zaragoza	185,00	185,00	0,00	
Trigo Duro	Cádiz	335,00	330,00	-5,00
	Córdoba	345,00	330,00	-15,00
	Sevilla	335,00	330,00	-5,00
	Zaragoza	330,00	330,00	0,00

I-2 PRECIOS EN MERCADOS REPRESENTATIVOS - CEREAL

Precios en Euro/Tonelada

REGLAMENTO (UE) N° 1272/2009 DE LA COMISION. Artículo 56, apartado 3.

Precios de comercio al por mayor. Mercancia nacional y/o importada, sobre vehículo en posición

PRODUCTO	MERCADO REPRESENTATIVO	Semana 02-08/03 2015	Semana 09-15/03 2015	Variación €
Cebada Pienso	Albacete	170,60	171,40	0,80
	Ávila	177,00	177,00	0,00
	Badajoz	190,00	185,00	-5,00
	Barcelona	177,00	177,00	0,00
	Burgos	169,10	168,10	-1,00
	Cádiz	189,00	189,00	0,00
	Ciudad Real	173,40	174,00	0,60
	La Coruña	188,00	188,00	0,00
	Cuenca	171,00	173,00	2,00
	Gerona	177,00	177,00	0,00
	Granada	183,00	183,00	0,00
	Guadalajara	173,60	174,40	0,80
	Huelva	190,00	190,00	0,00
	Huesca	167,00	167,00	0,00
	León	177,00	177,00	0,00
	Lérida	170,00	170,00	0,00
	Madrid	175,00	176,00	1,00
	Murcia	180,00	183,00	3,00
	Navarra	170,00	172,00	2,00
	Palencia	173,00	173,00	0,00
	Salamanca	181,00	180,80	-0,20
	Segovia	175,00	175,00	0,00
	Sevilla	189,00	189,00	0,00
	Soria	168,80	170,00	1,20
Teruel	173,00	173,00	0,00	
Toledo	175,20	175,00	-0,20	
Valladolid	174,60	177,60	3,00	
Zamora	175,00	175,00	0,00	
Zaragoza	173,00	173,00	0,00	
Cebada Malta	Albacete	185,00	185,00	0,00
	Burgos	182,00	180,00	-2,00
	Cuenca	184,00	184,00	0,00
	La Rioja	180,00	180,00	0,00
	Navarra	180,00	180,00	0,00

I-2 PRECIOS EN MERCADOS REPRESENTATIVOS - CEREAL

Precios en Euro/Tonelada

REGLAMENTO (UE) N° 1272/2009 DE LA COMISION. Artículo 56, apartado 3.

Maíz grano, precios de comercio al por mayor. Mercancia nacional y/o importada, sobre vehículo

Arroz cáscara, arroz blanco precios salida almacén agricultor

PRODUCTO	MERCADO REPRESENTATIVO	Semana 02-08/03 2015	Semana 09-15/03 2015	Variación €
Maíz Grano	Albacete	170,20	170,20	0,00
	Badajoz	173,00	171,00	-2,00
	Barcelona	170,00	172,00	2,00
	Cáceres	173,00	171,00	-2,00
	Cádiz	173,00	175,00	2,00
	Ciudad Real	175,00	177,00	2,00
	Córdoba	165,00	165,00	0,00
	La Coruña	170,00	170,00	0,00
	Cuenca	172,00	174,00	2,00
	Gerona	170,00	172,00	2,00
	Guadalajara	178,00	181,00	3,00
	Huelva	175,00	178,00	3,00
	Huesca	163,00	163,00	0,00
	León	165,00	165,00	0,00
	Lérida	160,00	162,00	2,00
	La Rioja	170,00	170,00	0,00
	Madrid	178,00	181,00	3,00
	Murcia	164,00	170,00	6,00
	Navarra	168,00	168,00	0,00
	Pontevedra	170,00	170,00	0,00
	Salamanca	174,20	174,20	0,00
	Sevilla	173,00	175,00	2,00
	Tarragona	163,00	165,00	2,00
	Teruel	166,00	166,00	0,00
	Toledo	174,00	174,00	0,00
	Valencia	178,00	175,00	-3,00
Valladolid	171,20	171,00	-0,20	
Zamora	165,00	165,00	0,00	
Zaragoza	166,00	166,00	0,00	
Arroz Cáscara (Indica)	Badajoz	275,00	281,50	6,50
	Sevilla	260,50	271,50	11,00
Arroz Cáscara (Japónica)	Badajoz	282,00	290,00	8,00
	Valencia	340,00	342,50	2,50
	Sevilla	283,00	290,00	7,00
Arroz Blanco Extra	Tarragona	550,00	550,00	0,00
	Valencia	595,00	597,50	2,50

**I-3 PRECIOS EN MERCADOS REPRESENTATIVOS
VINOS BLANCO Y TINTO SIN INDICACION GEOGRAFICA
Reglamentos UE Nº 479/2008 y 144/2013**

**En €/hgdo, salida bodega, a granel, pago al contado sin I.V.A.
Precio de vino tinto referido al producto de 12 puntos de color**

PRODUCTO	MERCADO REPRESENTATIVO	Semana	Semana	Variación €	
		2-8/03	9-15/03		
		9	10		
		2015	2015		
VINO BLANCO	Albacete	2,85	2,85	0,00	
	Badajoz	1,62	1,62	0,00	
	Ciudad Real	1,55	1,77	0,22	
	Cuenca	1,84	1,84	0,00	
	Huelva	2,76	2,76	0,00	
	Toledo	2,00	2,09	0,09	
VINO TINTO	Albacete	3,43	3,36	-0,07	
	Ciudad Real	2,25	2,45	0,20	
	Cuenca	3,13	3,13	0,00	
	Badajoz	2,85	3,00	0,15	
	Murcia	2,95	3,13	0,18	
	Toledo	3,14	2,39	-0,75	
	Valencia	2,72	2,73	0,01	

I-4 PRECIOS EN MERCADOS REPRESENTATIVOS DE ACEITES

Aceites. Precios sobre almazara, en €/100 kg, sin I.V.A.Rgtos C.E. 865/04 y 826/08
Semilla de girasol. Precios en centros de demanda, en €/100 kg, sin I.V.A. Rgto C.E.E. 3405/93

PRODUCTO Y ESPECIFICACIONES	MERCADO REPRESENTATIVO	Semana 9 Del 2 al 8/03 2015	Semana 10 Del 9 al 15/03 2015	Variación €
ACEITE DE OLIVA VIRGEN EXTRA Menos de 0,8°	Badajoz	318,55	318,55	0,00
	Ciudad Real	310,00	310,00	0,00
	Córdoba	320,00	320,00	0,00
	Granada	318,00	319,00	1,00
	Jaén	320,16	326,58	6,42
	Málaga	319,50	317,00	-2,50
	Sevilla	334,50	335,00	0,50
	Tarragona	325,00	325,00	0,00
	Toledo	315,00	313,00	-2,00
ACEITE DE OLIVA VIRGEN De 0,8° a 2°	Badajoz	291,50	291,50	0,00
	Córdoba	293,00	293,00	0,00
	Granada	290,00	295,00	5,00
	Jaén	297,86	298,23	0,37
	Sevilla	295,00	290,00	-5,00
	Cádiz	293,00	288,00	-5,00
	Tarragona	300,00	300,00	0,00
	Toledo	286,00	284,00	-2,00
ACEITE DE OLIVA LAMPANTE Más de 2°	Córdoba	263,00	263,00	0,00
	Granada	264,50	267,50	3,00
	Jaén	261,49	265,57	4,08
	Málaga	263,30	260,00	-3,30
	Sevilla	264,50	264,50	0,00
	Tarragona	228,39	228,39	0,00
	Badajoz	265,95	265,95	0,00
ACEITE DE OLIVA REFINADO	Córdoba	281,00	279,00	-2,00
	Jaén	280,37	279,47	-0,90
	Sevilla	-	-	-
	Tarragona	273,46	276,46	3,00
ACEITE DE ORUJO CRUDO	Córdoba	122,00	122,00	0,00
	Jaén	123,21	123,21	0,00
	Tarragona	124,71	124,71	0,00
ACEITE DE ORUJO REFINADO	Córdoba	170,00	171,00	1,00
	Jaén	170,39	171,29	0,90
	Tarragona	169,79	169,79	0,00
ACEITE DE GIRASOL REFINADO	Córdoba	82,00	82,00	0,00
	Sevilla	79,50	81,00	1,50
	Tarragona	80,00	83,00	3,00
SEMILLA DE GIRASOL	Andalucía	33,90	33,71	-0,19
	Centro-Norte	31,05	31,18	0,13

I-5 PRECIOS EN MERCADOS REPRESENTATIVOS - FRUTAS Y HORTALIZAS**PRECIOS DE PRODUCTOS NACIONALES**

Mercados representativos de producción

Rgts. CE 1234/2007 y 543/2011

En €/100 kg, a salida agrupación de productores, envasado, sin I.V.A, incluyendo el precio del envase.

CÍTRICOS

PRODUCTO	MERCADO	VARIEDAD O TIPO	CAT.	CALIBRE mm.	DIA/MES					
					9/3	10/3	11/3	12/3	13/3	14/3
LIMÓN	Alicante	Fino	I	3-4	66,00	66,00	67,00	65,99	66,97	-
	Murcia	Fino	I	3-4	70,63	69,78	70,58	70,99	70,08	-
MANDARINA	Castellón	-	I	1-2	108,49	104,64	116,51	95,71	105,32	102,23
NARANJA	Alicante	Lanelate	I	6-9	37,00	37,00	37,00	37,00	37,00	-
	Alicante	Salustiana	I	6-9	36,46	36,46	36,46	36,46	36,46	-

FRUTAS DE PEPITA

PRODUCTO	MERCADO	VARIEDAD O TIPO	CAT.	CALIBRE mm.	DIA/MES					
					9/3	10/3	11/3	12/3	13/3	14/3
MANZANA	Girona	Golden Delicious	I	70-80	50,19	50,19	50,19	50,19	50,19	-
	Girona	Granny Smith	I	70-80	50,37	50,37	50,37	50,37	50,37	-
	Girona	Red Delicious	I	70-80	54,34	54,34	54,34	54,34	54,34	-
	Girona	Fuji	I	70-80	65,90	65,90	65,90	65,90	65,90	-
	Lleida	Golden Delicious	I	70-80	41,16	42,30	40,85	41,71	38,92	-
	Lleida	Red Chief	I	70-80	47,43	46,71	48,27	48,82	48,57	-
PERA	Lleida	Blanquilla	I	55-60	69,93	65,92	65,63	65,52	66,03	-
	Lleida	Conferencia	I	60-65	64,08	64,77	65,11	65,01	63,74	-
	Zaragoza	Blanquilla	I	55-60	66,82	66,82	66,82	66,82	66,82	-
	Zaragoza	Conferencia	I	60-65	64,40	64,40	64,40	64,40	64,40	-

FRUTAS DE HUESO

PRODUCTO	MERCADO	VARIEDAD O TIPO	CAT.	CALIBRE mm	DIA/MES					
					9/3	10/3	11/3	12/3	13/3	14/3
AGUACATE	Granada	Hass	I	16-20	201,00	207,00	212,00	207,00	210,00	-

I-5 PRECIOS EN MERCADOS REPRESENTATIVOS - FRUTAS Y HORTALIZAS
PRECIOS DE PRODUCTOS NACIONALES

Mercados representativos de producción

Rgtos. CE 1234/2007 y 543/2011

En €/100 kg, a salida agrupación de productores, envasado, sin I.V.A, incluyendo el precio del envase.

HORTALIZAS

PRODUCTO	MERCADO	VARIEDAD O TIPO	CAT.	CALIBRE mm.	DIA/MES					
					9/3	10/3	11/3	12/3	13/3	14/3
AJO	Córdoba	Morado	I	45-55	145,00	145,00	145,00	145,00	145,00	-
	Córdoba	Spring Violeta	I	50-60	160,00	160,00	160,00	160,00	160,00	-
	Córdoba	Spring Blanco	I	50-60	160,00	160,00	160,00	160,00	160,00	-
	Cuenca	Morado	I	45-55	155,00	155,00	155,00	155,00	155,00	-
BERENJENA	Almería	Alargada	I	40y+	39,69	42,00	43,03	39,50	35,92	-
CALABACÍN	Almería	-	I	14-21	129,25	126,00	135,50	134,50	118,50	-
COLIFLOR	La Rioja	Coronada	I	-	17,27	17,27	17,27	17,27	17,27	-
CHAMPIÑÓN	La Rioja	Cerrado	I	30-65	142,82	142,46	142,72	143,78	142,39	-
FRESA	Huelva	-	I	-	194,12	194,12	201,76	204,12	204,12	200,90
JUDIA VERDE	Granada	Plana	I	-	263,80	-	251,00	-	252,36	-
LECHUGA	Almería Murcia	Iceberg	I	400g.y+	75,17	69,57	71,46	71,10	-	68,91
		Iceberg	I	400g.y+	67,00	66,00	66,00	68,00	70,00	-
PEPINO	Almería	Liso	I	350-500 gr	88,00	82,00	68,00	68,00	65,00	71,00
PIMIENTO	Almería	Cuadrado Color (rojo o amarillo)	I	70y+	88,00	-	95,00	-	100,00	-
	Almería	Cuadrado Verde	I	70y+	108,00	102,50	94,00	88,50	87,50	-
	Almería	Verde Alargado	I	40y+	92,00	92,00	92,00	92,00	92,00	-
TOMATE	Almería	Redondo	I	57-82	-	68,17	69,78	69,14	67,27	61,34
	Almería	Racimo	I	-	-	63,00	64,00	66,00	61,00	63,00
	Almería	Cereza	I	-	-	139,00	129,41	120,00	113,00	123,64
	Granada	Cereza	I	-	158,00	158,00	148,00	159,00	162,00	169,00
	Granada	Redondo	I	57-82	49,00	49,00	49,00	51,00	53,00	56,00
	Murcia	Redondo	I	57-82	67,00	68,50	68,42	65,00	69,76	-
ZANAHORIA	Cádiz	-	I	-	52,90	52,90	52,90	52,90	52,90	-

I-6 PRECIOS EN MERCADOS REPRESENTATIVOS VACUNO Y OVINO

A) BOVINO

1.- PRECIO MEDIO NACIONAL (Euro/100 kg Canal) DE CANALES DE BOVINO PESADO SEGÚN MODELO COMUNITARIO DE CLASIFICACIÓN R(CE) N° 1249/2008.

CATEGORÍA	CLASE DE CONFORMACIÓN Y DE ESTADO DE ENGRASAMIENTO	Semana 02-08/03 2015	Semana 09-15/03 2015	Variación €
Categoría A: Canales de machos jóvenes sin castrar de más de un año y menos de dos años	Muy buena y poco cubierta (U-2)	402,32	399,35	-2,97
	Muy buena y cubierta (U-3)	392,48	392,07	-0,41
	Precio medio ponderado	396,31	394,91	-1,41
	Buena y poco cubierta (R-2)	382,62	376,40	-6,22
	Buena y cubierta (R-3)	375,45	377,54	2,08
	Precio medio ponderado	378,05	377,12	-0,93
	Menos buena y poco cubierta(O-2)	342,66	344,32	1,66
Menos buena y cubierta (O-3)	330,62	338,40	7,77	
Precio medio ponderado	337,52	341,79	4,27	
Categoría D: Canales de hembras que hayan parido	Mediocre y poco cubierta (P-2)	182,60	173,77	-8,83
	Mediocre y cubierta (P-3)	191,70	191,42	-0,28
	Precio medio ponderado	184,57	177,58	-6,98
	Buena y cubierta (R-3)	262,64	258,20	-4,44
	Buena y grasa (R-4)	270,87	263,70	-7,18
	Precio medio ponderado	264,52	259,46	-5,06
	Menos buena y poco cubierta(O-2)	223,62	218,17	-5,45
Menos buena y cubierta (O-3)	222,40	224,78	2,38	
Menos buena y grasa (O-4)	248,31	247,13	-1,18	
Precio medio ponderado	226,95	225,54	-1,42	
Categoría E: Canales de otras hembras	Muy buena y poco cubierta (U-2)	412,87	419,49	6,61
	Muy buena y cubierta (U-3)	399,42	404,72	5,30
	Precio medio ponderado	403,19	408,86	5,67
	Buena y poco cubierta (R-2)	389,60	387,76	-1,84
	Buena y cubierta (R-3)	395,20	389,23	-5,97
	Buena y grasa (R-4)	374,24	365,13	-9,11
	Precio medio ponderado	392,93	387,39	-5,53
Menos buena y poco cubierta(O-2)	337,48	338,89	1,42	
Menos buena y cubierta (O-3)	356,85	361,64	4,79	
Menos buena y grasa (O-4)	366,00	369,13	3,13	
Precio medio ponderado	350,98	354,73	3,74	
Categoría Z: Canales de animales desde 8 a menos de 12 meses	Muy buena y poco cubierta (U-2)	396,02	397,26	1,24
	Muy buena y cubierta (U-3)	390,46	392,35	1,89
	Precio medio ponderado	392,79	394,41	1,62
	Buena y poco cubierta (R-2)	379,64	376,87	-2,77
	Buena y cubierta (R-3)	371,12	372,34	1,23
	Precio medio ponderado	373,36	373,53	0,18
	Menos buena y poco cubierta(O-2)	350,40	340,66	-9,73
Menos buena y cubierta (O-3)	349,75	343,89	-5,86	
Precio medio ponderado	350,14	341,91	-8,24	

I-6 PRECIOS EN MERCADOS REPRESENTATIVOS VACUNO Y OVINO

2.-PRECIO MEDIO NACIONAL DEL BOVINO (Euro/100 kg)

BOVINO VIVO	Semana 02-08/03 2015	Semana 09-15/03 2015	Variación €
Machos hasta 480 Kg. vivo	224,23	224,18	-0,05
Machos de más de 480 kg. vivo	203,71	203,67	-0,04
Hembras que hayan parido	97,95	100,30	2,35
Otras hembras de hasta 380 Kg. vivo	233,25	232,35	-0,89
Otras hembras de más de 380 Kg. vivo	222,60	222,75	0,16

3.-PRECIO MEDIO NACIONAL DE OTROS ANIMALES DE LA ESPECIE BOVINA (R(CE) N° 2273/2002).

OTROS BOVINOS	Semana 02-08/03 2015	Semana 09-15/03 2015	Variación €
Terneros de ocho días a cuatro semanas			
tipo cruzado	257,25	259,75	2,50
tipo frisón/país	86,25	86,25	0,00
<i>Media ponderada nacional (Euro/Cabeza)</i>	171,75	173,00	1,25
Bovinos ligeros comprendidos entre seis y doce meses			
tipo cruzado	280,90	282,84	1,94
tipo frisón/país	184,36	185,82	1,46
<i>Media ponderada nacional (Euro/100 kg Vivo)</i>	247,11	248,88	1,77

B) CORDEROS

**1.-PRECIOS MEDIOS NACIONALES DE CANALES DE OVINO FRESCAS O REFRIGERADAS R(CE) N° 315/2002
Euro/100 kg Canal**

CORDEROS I y II	Semana 02-08/03 2015	Semana 09-15/03 2015	Variación €
Corderos I (12 a 13 kg/canal)	613,00	608,83	-4,16
Corderos II (13,1 a 16 kg/canal)	475,83	472,54	-3,30
<i>Media ponderada</i>	544,42	540,68	-3,73

2.-PRECIOS MEDIOS DE CANALES DE OVINO FRESCAS O REFRIGERADAS EN LOS MERCADOS NACIONALES REPRESENTATIVOS PARA LA C.E.

MERCADO REPRESENTATIVO Cordero 9-19 kg	Semana 02-08/03 2015	Semana 09-15/03 2015	Variación €
Escorxador Mercabarna	655,36	653,80	-1,56
Mat. Valencia	638,40	637,94	-0,46
Mercamadrid	668,99	648,99	-20,00
Albacete	639,44	639,44	0,00
Extremadura	588,32	588,32	0,00
Medina del Campo	586,68	571,68	-15,00
Talavera de la Reina	580,33	580,33	0,00
Zaragoza	658,03	658,03	0,00
<i>Media ponderada</i>	608,96	604,70	-4,25

PRECIOS EN MERCADOS REPRESENTATIVOS - PRODUCTOS GANADEROS

**D-1)-CANAL PORCINO CAPA BLANCA
CLASIFICACIÓN EUROP R(CE) N° 1249/2008**

Euro/100 kg Canal

	Clase S			Clase E			Clase U		
	Semana 02-08/03 2015	Semana 09-15/03 2015	Variación €	Semana 02-08/03 2015	Semana 09-15/03 2015	Variación €	Semana 02-08/03 2015	Semana 09-15/03 2015	Variación €
PRECIO MEDIO NACIONAL	146,37	147,10	0,73	140,64	141,21	0,57	145,20	145,81	0,62

	Clase R			Clase O			Clase P		
	Semana 02-08/03 2015	Semana 09-15/03 2015	Variación €	Semana 02-08/03 2015	Semana 09-15/03 2015	Variación €	Semana 02-08/03 2015	Semana 09-15/03 2015	Variación €
PRECIO MEDIO NACIONAL	145,22	146,50	1,28	150,75	152,07	1,33	137,61	139,34	1,73

D-2)-PORCINO CEBADO

Euros/kg vivo

LONJAS	SELECTO			NORMAL			GRASO		
	Semana 02-08/03 2015	Semana 09-15/03 2015	Variación €	Semana 02-08/03 2015	Semana 09-15/03 2015	Variación €	Semana 02-08/03 2015	Semana 09-15/03 2015	Variación €
Albacete	1,40	1,40	0,00	1,37	1,37	0,00	1,34	1,34	0,00
Barcelona	--	--	--	1,21	1,21	0,00	1,18	1,18	0,00
Huesca	1,16	1,16	0,00	1,14	1,14	0,00	1,12	1,12	0,00
Lleida	1,16	1,16	0,00	1,14	1,15	0,00	1,13	1,14	0,00
Murcia	1,18	1,18	0,00	1,18	1,18	0,00	1,16	1,16	0,00
Pontevedra	1,16	1,16	0,01	1,14	1,14	0,00	--	--	--
Salamanca	1,16	1,16	0,00	1,14	1,14	0,00	1,10	1,10	0,00
Segovia	1,15	1,15	0,00	1,14	1,14	0,00	1,26	1,25	-0,01
Zaragoza	1,19	1,19	0,00	1,14	1,15	0,00	1,13	1,14	0,00

PRECIOS EN MERCADOS REPRESENTATIVOS - PRODUCTOS GANADEROS - PORCINO**E) - PORCINO PRECOZ
LECHONES, OTRAS CALIDADES.**

Euro/100 Kg vivo

Cerdas de Desvieje	Semana 02-08/03 2015	Semana 09-15/03 2015	Variación €
Cerdas de Desvieje	47,45	47,45	0,00
CERDOS CEBADOS			
Categoría U	111,94	112,28	0,34
LECHONES			
Lleida.Base 20kg de peso.	210,00	212,50	2,50
Segovia.Base 20kg de peso.	245,00	250,00	5,00
Media nacional. Calidad Normal. Base 20 kg de peso	223,21	226,44	3,23

F) - TRONCO IBÉRICO

Euro/100 Kg vivo

TOSTONES	Semana 02-08/03 2015	Semana 09-15/03 2015	Variación €
De 5 a 9 kilos	294,94	294,94	0,00
De 9 a 12 kilos	362,14	365,05	2,91
LECHONES			
Lechón Ibérico Cruzado Base 23 kg	294,56	298,11	3,55
MARRANOS			
Marranos Ibéricos de 35 a 60 kg	246,74	246,74	0,00
PRIMALES			
Primales Ibéricos de 60 a 100 kg	--	--	--
CERDO CEBADO			
Cerdo Cebado (Intensivo)	231,61	205,58	-26,03
Cerdo Cebado de Campo (Extensivo)	211,63	210,83	-0,80
Cerdo Cebado de Bellota 100% Ibérico	--	--	--
DESVEJE			
Reproductores de desvieje	113,04	113,04	0,00
REPRODUCTORES			
Reproductores >6 meses	352,01	352,01	0,00
CASTRONAS			
Castronas	117,39	117,39	0,00

Denominaciones de acuerdo con la Norma de Calidad (RD 4/2014)

PRECIOS DE MERCADO. PAÍSES MIEMBROS UE

Semana 9 (2 al 8 de marzo). Año 2015

A) BOVINO

**1.- PRECIO MEDIO NACIONAL (EUROS/100 kg CANAL) DE CANALES DE BOVINO PESADO
SEGÚN MODELO COMUNITARIO DE CLASIFICACIÓN R(CE) Nº 1249/2008.
(Euros/100 kg)**

CATEGORIA	CLASE DE CONFORMACIÓN Y DE ESTADO DE ENGRASAMIENTO	Alemania (DE)	Irlanda (IE)	España (ES)	Francia (FR)	Italia (IT)	Polonia (PL)	Portugal (PT)	Reino Unido (UK)	UE-28
Categoría A: Canales de machos jóvenes sin castrar de mas de 12 y menos 24 meses	Muy buena y poco cubierta (U-2)	408,8	401,0	402,3	412,0	424,9	329,6	391,9	488,2	414,5
	Muy buena y cubierta (U-3)	406,4	402,5	392,5	393,0	414,0	326,3	390,2	485,4	401,2
	Buena y poco cubierta (R-2)	403,2	390,0	382,6	383,0	390,3	324,0	378,2	472,1	385,1
	Buena y cubierta (R-3)	399,9	393,0	375,5	376,0	390,4	325,3	377,6	469,4	385,3
	Menos buena y poco cubierta (O-2)	359,9	373,5	342,7	331,0	329,3	312,2	339,7	418,6	343,3
	Menos buena y cubierta (O-3)	367,4	375,6	330,6	329,0	326,2	310,8	365,4	434,6	354,3
	Categoría A		393,8	391,0	373,1	381,1	413,3	317,6	373,3	453,8
Categoría D: Hembras paridas	Buena y cubierta (R-3)	321,0	360,3	262,6	390,0	271,5	278,5	250,2	383,8	354,7
	Buena y grasa (R-4)	325,2	358,3	270,9	365,0	297,9	289,8	203,1	379,9	337,9
	Menos buena y poco cubierta (O-2)	301,7	323,7	223,6	331,0	240,9	260,0	216,2	338,5	274,4
	Menos buena y cubierta (O-3)	311,6	334,5	222,4	313,0	262,8	269,4	224,4	351,7	295,4
	Menos buena y grasa (O-4)	318,5	336,0	248,3	297,0	263,4	274,9	228,6	353,8	312,4
	Mediocre y poco cubierta (P-2)	234,2	289,6	182,6	251,0	205,5	227,9	200,7	274,6	231,6
	Mediocre y cubierta (P-3)	252,4	324,6	191,7	276,0	230,0	235,7	193,8	306,8	268,8
Categoría D		297,1	330,3	228,6	325,4	229,0	260,8	211,9	338,9	292,7
Categoría E: Hembras de más de 12 meses	Muy buena y poco cubierta (U-2)	386,4	423,7	412,9	481,0	468,0	312,3	392,1	514,8	454,8
	Muy buena y cubierta (U-3)	383,1	429,5	399,4	469,0	457,5	313,5	393,5	514,6	438,2
	Buena y poco cubierta (R-2)	380,5	405,8	389,6	403,0	440,1	312,4	382,2	495,6	390,1
	Buena y cubierta (R-3)	376,8	413,7	395,2	405,0	413,5	312,6	379,1	499,1	402,9
	Buena y grasa (R-4)	371,4	412,1	374,2	379,0		316,6	375,0	498,1	453,2
	Menos buena y poco cubierta (O-2)	302,2	370,0	337,5	312,0	243,9	293,4	357,9	439,4	321,3
	Menos buena y cubierta (O-3)	314,9	393,2	356,8	342,0	278,9	298,3	352,5	470,9	357,4
	Menos buena y grasa (O-4)	319,3	396,4	366,0	318,0	273,6	300,2	360,2	478,3	426,9
	Categoría E		358,6	406,5	392,0	419,0	453,0	302,8	373,4	490,3
Categoría Z: Canales de machos y hembras de más de 8 y menos de 12 meses	Muy buena y poco cubierta (U-2)			396,0		492,3		397,8		417,9
	Muy buena y cubierta (U-3)			390,5		416,8		397,6	487,6	393,6
	Buena y poco cubierta (R-2)			379,6		489,0	298,8	377,2		384,1
	Buena y cubierta (R-3)			371,1		403,3	320,8	375,4	417,3	373,3
	Menos buena y poco cubierta (O-2)	299,9		350,4		521,5	318,4	365,5	341,9	350,6
	Menos buena y cubierta (O-3)			349,7			293,0	357,1	445,2	352,5
	Categoría Z	299,9		374,1		482,6	309,7	380,2	420,0	380,4

**2.- PRECIO MEDIO NACIONAL DE ANIMALES VIVOS DE LA ESPECIE BOVINA
SEGÚN MODELO COMUNITARIO R(CE) Nº 807/2013.**

CATEGORIA	Alemania (DE)	Irlanda (IE)	España (ES)	Francia (FR)	Italia (IT)	Polonia (PL)	Reino Unido (UK)	UE-28
Bovinos de mas de 6 y menos de 12 meses (Euros/100 kg vivo) (Media ponderada Frison y Cruzado)	205,00	250,00	247,11	261,00	277,00	232,09	313,19	256,40
Terneros de 8 días a 4 semanas (Euros/cabeza):								
. FRISON/PAIS	73,15	106,78	86,25	81,00	98,55	124,45	60,07	83,22
. CRUZADO	171,70	259,08	257,25	258,00	211,36	187,46	316,10	240,49

PRECIOS DE MERCADO. PAÍSES MIEMBROS UE

Semana 9 (2 al 8 de marzo). Año 2015

B) OVINO

**PRECIO MEDIO NACIONAL DE CANALES DE OVINO, SEGÚN MODELO COMUNITARIO R(CE) Nº 315/2002 y R(CE) Nº 1249/2008
(EUROS\100 kg CANAL)**

CATEGORIA	Alemania (DE)	España (ES)	Francia (FR)	Irlanda (IE)	Italia (IT)	Holanda (NL)	Polonia (PL)	Portugal (PT)	Reino Unido (UK)	UE-28
Canales de Corderos Pesados (>13 kg)	529,44	475,83	630,00	517,98		524,59	360,45		596,94	553,68
Canales de Corderos Ligeros (<13 kg)		754,99			560,26			518,00		616,71

C) PORCINO

**PRECIO MEDIO NACIONAL DE LA ESPECIE PORCINA, SEGÚN MODELO COMUNITARIO DE CLASIFICACIÓN R(CE) Nº 1249/2008.
(EUROS\100 kg CANAL)**

CATEGORIA	Alemania (DE)	España (ES)	Francia (FR)	Irlanda (IE)	Italia (IT)	Holanda (NL)	Polonia (PL)	Portugal (PT)	Reino Unido (UK)	UE-28
Porcino. Clase S (>60% magro)	152,35	146,37	141,00			131,02	146,52		185,91	146,26
Porcino. Clase E (60-55% magro)	148,96	140,64	132,00	139,08	149,00	129,88	143,80	154,00	180,57	142,67
Porcino. Clase R (50-45% magro)		145,22			167,12				186,27	166,96
Lechones (Euros/unidad)	47,80	44,64	30,60		69,54	29,25	36,93	41,60	61,75	43,73

D) POLLOS Y HUEVOS

**PRECIO MEDIO NACIONAL DE CANALES DE POLLOS (65% RENDIMIENTO), Y DE HUEVOS, MEDIA DE LAS CLASES L Y M
SEGÚN MODELO COMUNITARIO DE CLASIFICACIÓN R(CE) Nº 546/2003.**

CATEGORIA	Alemania (DE)	España (ES)	Francia (FR)	Irlanda (IE)	Italia (IT)	Holanda (NL)	Polonia (PL)	Portugal (PT)	Reino Unido (UK)	UE-28
Pollos. 65% de rendimiento (Euros/100kg canal)	259,00	171,28	215,00	180,00	205,00	196,00	128,58	147,00	182,83	187,23
Huevos. Media Clases L y M (Euros/100 kg)	139,77	94,27	117,52	138,23	199,01	111,00	137,16	113,76	148,74	133,99



GOBIERNO
DE ESPAÑA

MINISTERIO
DE AGRICULTURA, ALIMENTACIÓN
Y MEDIO AMBIENTE