



14 de enero 2015

Índice:

1. Precios Medios Nacionales, comentarios y gráficos

2. Precios en Mercados Representativos UE

- 2.1 Cereales
- 2.2 Vinos de mesa
- 2.3 Aceites y Semillas
- 2.4 Frutas y Hortalizas
- 2.5 Vacuno
- 2.6 Ovino
- 2.7 Porcino



GOBIERNO
DE ESPAÑA

MINISTERIO
DE AGRICULTURA, ALIMENTACIÓN
Y MEDIO AMBIENTE

SECRETARÍA GENERAL TÉCNICA

Subdirección General de Estadística

sgestadi@magrama.es

<http://www.magrama.gob.es/es/estadistica/temas/default.aspx>

Publicación elaborada por la
Secretaría General Técnica
Subdirección General de Estadística



MINISTERIO DE AGRICULTURA, ALIMENTACIÓN Y MEDIO AMBIENTE

Edita

© Ministerio de Agricultura, Alimentación y Medio Ambiente
Secretaría General Técnica
Centro de Publicaciones
Catálogo de Publicaciones de la Administración General del Estado:
<http://publicacionesoficiales.boe.es/>

N.I.P.O.: 280-15-017-3

Se permite la utilización, copia o reproducción de los datos de este Boletín siempre que se cite expresamente su procedencia

CEREALES (▲): Incremento generalizado de los precios de los cereales grano, excepto del arroz cáscara. Trigo blando panificable (0,57%), cebada pienso (0,51%), maíz grano (1,07%). Arroz cáscara (-0,27%).

VINO DE MESA (=): Mantenimiento del precio del vino blanco y ligero incremento del precio del vino tinto (0,69%).

ACEITES VEGETALES (▲): Incremento generalizado de los precios de los aceites, oliva virgen (3,49%), oliva lampante (2,07%), orujo crudo (1,72%) y aceite de girasol refinado (2,18%).

CÍTRICOS (▲): El incremento de la oferta de variedades tardías ,mas apreciadas por el consumo, da lugar a una subida apreciable de las cotizaciones en clementina (40,46%) y naranja (67,09%). También sube aunque de manera menos acusada el limón (12,06%)

FRUTA DE PEPITA (▼): Ajuste a la baja de los precios de manzana Golden (-11,01%) por la falta de agilidad en las ventas. Estabilidad en pera Blanquilla.

HORTALIZAS (▲): La reducción de la oferta en origen da lugar a un repunte de las cotizaciones en la mayoría de las hortalizas. Destacan la acelga (29,56%), alcachofa (33,43%), coliflor (42.54%) y tomate (21,23%). Con respecto a la patata, la ausencia de cotización del tubérculo gallego provoca una reducción importante del precio medio nacional (-58.79%), predominando, fundamentalmente, de momento la variedad tardía.

VACUNO: Comportamiento dispar en el precio de la carne de vacuno, con estabilidad en las cotizaciones de las canales de terneras (0,10%) y bajadas en las de machos de 12-24 meses (-0,60%) y en las de animales 8-12 meses (-0,95%). Las cotizaciones de los animales con destino vida se incrementaron (0,70%).

CORDERO (▼): Como es habitual en las primeras semanas del año, donde el consumo cae tras las fiestas navideñas, también descienden los precios de las canales de cordero (-0,94% de media), en sus diferentes clasificaciones.

PORCINO (▼): Las canales de **porcino de capa blanca** ceden esta semana (-2,39% de media) en sus diferentes clasificaciones, debido al exceso de oferta que se ha acumulado en el mercado, no solo nacional, sino de toda la Europa Comunitaria. Descenso (-0,33%) en la cotización del **lechón base 20 kg (▼)**, marcado este comportamiento por una operatividad mínima tanto nacional como comunitaria.

POLLOS (▼): La baja demanda de canales de pollo hace que los precios retrocedan (-2,96%).

HUEVOS (▼): Bajada de los huevos (-3,34%, de media) debido al descenso de la demanda y la estabilidad de la oferta.

CONEJO (▼): La escasa demanda de este tipo de carne lleva a que el precio del conejo vivo de granja retroceda (-1,28%).

LÁCTEOS (▼): Importante bajada en el precio del suero de leche en polvo (-9,26%).

PRODUCTOS AGRARIOS (especificaciones)		Semana 53 29/12-4/01	Semana 1 05-11/01	Variación semanal euros	Variación semanal %
AGRICOLAS					
(1)	Trigo blando panificable (€/t)	189,16	190,23	1,07	0,57
(1)	Cebada pienso (€/t)	177,20	178,11	0,91	0,51
(1)	Maíz grano (€/t)	170,09	171,91	1,82	1,07
(4)	Arroz cáscara (€/t)	278,08	277,33	-0,75	-0,27
(1)	Alfalfa (€/t)	159,05	158,41	-0,64	-0,40
(2)	Vino blanco sin indicación geográfica (€/hgdo)	1,85	1,85	0,00	0,00
(2)	Vino tinto sin indicación geográfica (€/hgdo, 12p. color)	2,89	2,91	0,02	0,69
(3)	Aceite de oliva virgen de 0,8 a 2º (€/100 kg)	271,13	280,58	9,45	3,49
(3)	Aceite de oliva lampante, más de 2º (€/100 kg)	248,14	253,27	5,13	2,07
(3)	Aceite de orujo crudo (€/100 kg)	111,19	113,10	1,91	1,72
(3)	Aceite girasol refinado (€/100 kg)	80,13	81,88	1,75	2,18
(4)	Clementina (€/100kg)	18,70	26,27	7,57	40,46
(4)	Limón (€/100 kg)	16,52	18,52	1,99	12,06
(4)	Naranja (€/100kg)	9,81	16,40	6,58	67,09
(4)	Manzana Golden (€/100 kg)	33,50	29,81	-3,69	-11,01
(4)	Pera Blanquilla (€/100kg)	52,66	52,63	-0,02	-0,05
(4)	Acelga (€/100kg)	43,74	56,66	12,93	29,56
(4)	Alcachofa (€/100kg)	80,50	107,41	26,91	33,43
(4)	Cebolla (€/100kg)	7,95	8,00	0,05	0,62
(4)	Coliflor (€/100kg)	25,01	35,52	10,51	42,04
(4)	Judía verde tipo plana (€/100 kg)	164,21	150,86	-13,35	-8,13
(4)	Lechuga Romana (€/100 kg)	26,52	27,46	0,94	3,55
(4)	Pimiento verde tipo italiano (€/100 kg)	70,52	69,16	-1,37	-1,94
(4)	Tomate liso (€/100 kg)	48,25	58,50	10,25	21,23
(4)	Patata (€/100 kg)	9,87	4,07	-5,80	-58,79
GANADEROS					
(5)	Ternera, conjunto clases (€/100 kg canal)	386,23	386,60	0,37	0,10
(5)	Animales de 8 a 12 meses (Clase R) (€/100 kg canal)	369,31	365,81	-3,50	-0,95
(5)	Machos de 12 a 24 meses (Clase R) (€/100 kg canal)	360,55	358,39	-2,16	-0,60
(5)	Bovino vivo, conjunto categorías (€/100 kg vivo)	194,91	195,52	0,61	0,31
(5)	Corderos 9-19 kilos (€/100 kg canal)	672,22	667,31	-4,91	-0,73
(5)	Corderos 12-16 kilos (€/100 kg canal)	602,24	595,35	-6,89	-1,14
(5)	Porcino >60% magro (Clase S) (€/100 kg canal)	138,74	132,58	-6,16	-4,44
(5)	Porcino 60-55% magro (Clase E) (€/100 kg canal)	126,11	126,08	-0,03	-0,02
(5)	Porcino 55-50% magro (Clase U) (€/100 kg canal)	133,83	131,72	-2,11	-1,58
(5)	Porcino 50-45% magro (Clase R) (€/100 kg canal)	134,26	129,52	-4,74	-3,53
(5)	Lechón 20 kg (€/unidad)	33,57	33,46	-0,11	-0,33
(6)	Pollo, media de canales del 83% y 65% rdto. (€/100 kg canal)	164,29	159,42	-4,87	-2,96
(7)	Huevos - Clase L (€/docena)	0,95	0,92	-0,03	-3,16
(7)	Huevos - Clase M (€/docena)	0,85	0,82	-0,03	-3,53
(8)	Conejo 1,8-2,2 kilo, vivo (€/100 kg)	165,79	163,67	-2,12	-1,28
(10)	Suero de leche en polvo (€/100 kg)	88,67	80,46	-8,21	-9,26
(9)	Leche de vaca (€/100 litros): Fuente FEGA	Precio noviembre 2014: 34,10 €/100 litros			

Posición comercial: (1) Entrada industria ; (2) Salida bodega; (3) Salida almazara; (4) Granel; s/árbol, finca,almacén agricultor,alhóndiga,lonja; (5) Entrada matadero; (6) Salida muelle matadero; (7) Salida muelle centro de embalaje; (8) Salida granja; (9) Precio pagado al ganadero (10) Precio franco fábrica sin impuestos ni costes

PRECIOS MEDIOS NACIONALES

█ antepenúltima campaña
█ penúltima campaña
█ campaña actual

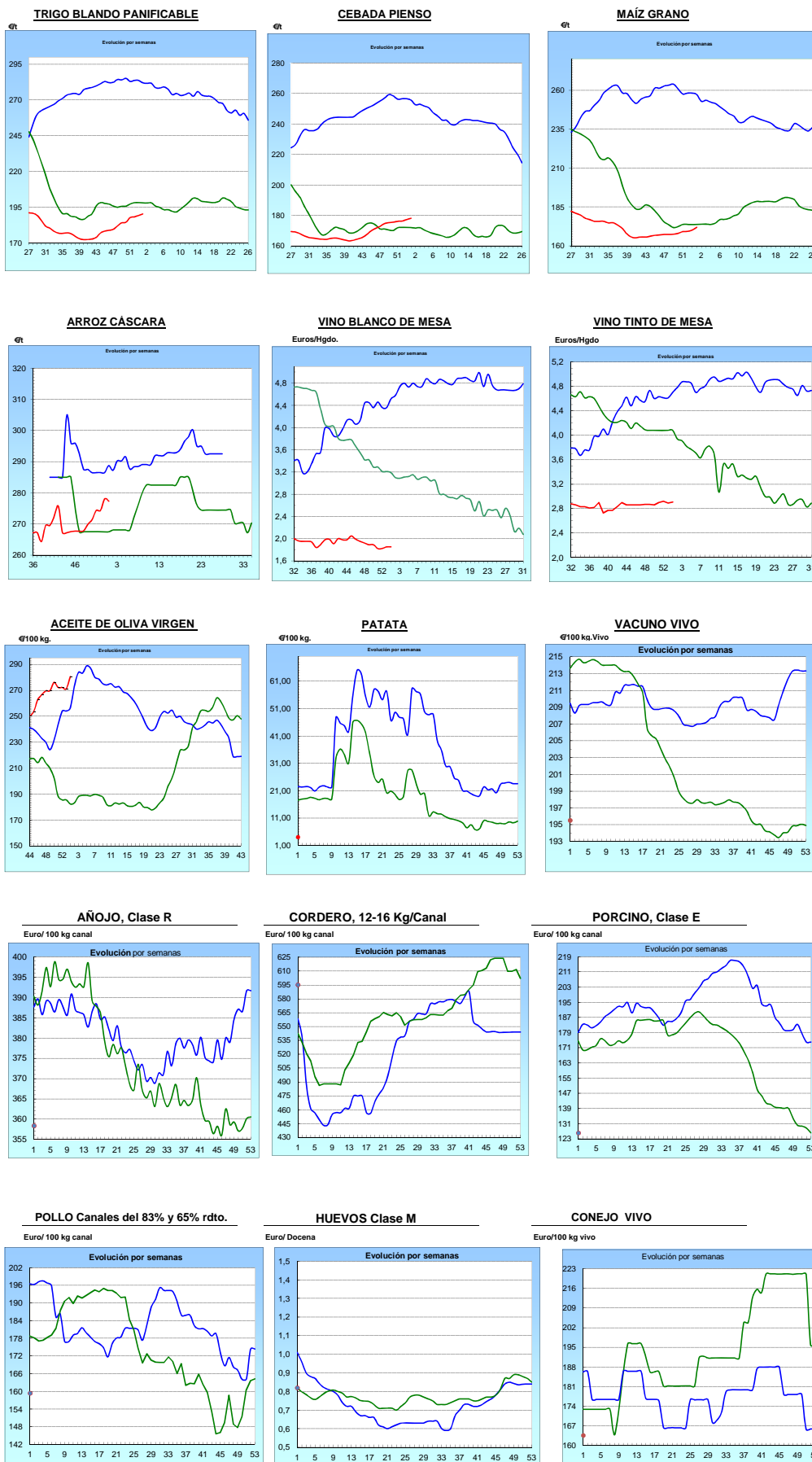

I-2 PRECIOS EN MERCADOS REPRESENTATIVOS - CEREAL

Precios en Euro/Tonelada

REGLAMENTO (UE) N° 1272/2009 DE LA COMISION. Artículo 56, apartado 3.

Precios de comercio al por mayor. Mercancia nacional y/o importada, sobre vehículo en posición

PRODUCTO	MERCADO REPRESENTATIVO	Semana 29/12-04/01 2014/15	Semana 05-11/01 2015	Variación €
Trigo Blando Panificable	Álava	182,00	182,00	0,00
	Albacete	198,00	200,00	2,00
	Ávila	188,00	188,00	0,00
	Badajoz	191,00	195,00	4,00
	Barcelona	218,00	218,00	0,00
	Burgos	182,84	184,10	1,26
	Cádiz	205,00	208,00	3,00
	Ciudad Real	192,00	196,00	4,00
	Córdoba	210,00	200,00	-10,00
	La Coruña	200,00	200,00	0,00
	Cuenca	198,00	200,00	2,00
	Gerona	218,00	218,00	0,00
	Guadalajara	191,00	196,00	5,00
	Huesca	195,00	200,00	5,00
	León	187,00	189,00	2,00
	Lérida	199,00	199,00	0,00
	La Rioja	183,00	188,00	5,00
	Madrid	191,00	196,00	5,00
	Navarra	187,00	186,00	-1,00
	Orense	205,00	205,00	0,00
	Palencia	186,00	187,00	1,00
	Pontevedra	205,00	205,00	0,00
	Salamanca	188,60	188,60	0,00
	Segovia	187,00	188,00	1,00
	Sevilla	205,00	208,00	3,00
	Soria	187,20	185,60	-1,60
	Tarragona	200,00	200,00	0,00
Teruel	190,00	192,00	2,00	
Toledo	191,00	194,00	3,00	
Valladolid	184,40	184,40	0,00	
Zamora	185,50	187,20	1,70	
Zaragoza	190,00	192,00	2,00	
Trigo Duro	Cádiz	380,00	380,00	0,00
	Córdoba	400,00	390,00	-10,00
	Sevilla	380,00	380,00	0,00
	Zamora	217,00	217,00	0,00
	Zaragoza	395,00	395,00	0,00

I-2 PRECIOS EN MERCADOS REPRESENTATIVOS - CEREAL

Precios en Euro/Tonelada

REGLAMENTO (UE) N° 1272/2009 DE LA COMISION. Artículo 56, apartado 3.

Precios de comercio al por mayor. Mercancia nacional y/o importada, sobre vehículo en posición

PRODUCTO	MERCADO REPRESENTATIVO	Semana 29/12-04/01 2014/15	Semana 05-11/01 2015	Variación €
Cebada Pienso	Albacete	180,00	183,00	3,00
	Ávila	180,00	180,00	0,00
	Badajoz	193,00	198,00	5,00
	Barcelona	186,00	186,00	0,00
	Burgos	173,73	174,23	0,50
	Cádiz	192,00	194,00	2,00
	Ciudad Real	181,00	181,00	0,00
	La Coruña	190,00	194,00	4,00
	Cuenca	180,00	182,00	2,00
	Gerona	186,00	186,00	0,00
	Granada	183,00	186,00	3,00
	Guadalajara	178,00	179,00	1,00
	Huelva	196,00	198,00	2,00
	Huesca	173,00	175,00	2,00
	León	180,00	182,00	2,00
	Lérida	179,00	179,00	0,00
	Madrid	178,00	179,00	1,00
	Murcia	189,00	192,00	3,00
	Navarra	175,00	176,00	1,00
	Palencia	177,00	177,00	0,00
	Salamanca	182,80	182,80	0,00
	Segovia	178,00	179,00	1,00
	Sevilla	192,00	194,00	2,00
	Soria	171,20	172,40	1,20
	Teruel	174,00	174,00	0,00
	Toledo	181,00	181,00	0,00
Valladolid	178,00	179,80	1,80	
Zamora	180,00	182,00	2,00	
Zaragoza	174,00	174,00	0,00	
Cebada Malta	Albacete	185,00	185,00	0,00
	Cuenca	184,00	184,00	0,00
	La Rioja	180,00	180,00	0,00
	Navarra	180,00	180,00	0,00

I-2 PRECIOS EN MERCADOS REPRESENTATIVOS - CEREAL

Precios en Euro/Tonelada

REGLAMENTO (UE) N° 1272/2009 DE LA COMISION. Artículo 56, apartado 3.

Maíz grano, precios de comercio al por mayor. Mercancía nacional y/o importada, sobre vehículo

Arroz cáscara, arroz blanco precios salida almacén agricultor

PRODUCTO	MERCADO REPRESENTATIVO	Semana 29/12-04/01 2014/15	Semana 05-11/01 2015	Variación €
Maíz Grano	Albacete	174,00	176,00	2,00
	Badajoz	170,00	180,00	10,00
	Barcelona	175,00	180,00	5,00
	Cáceres	171,00	181,00	10,00
	Cádiz	172,00	172,00	0,00
	Ciudad Real	177,00	178,00	1,00
	Córdoba	170,00	172,00	2,00
	La Coruña	177,00	177,00	0,00
	Cuenca	174,00	176,00	2,00
	Gerona	175,00	180,00	5,00
	Guadalajara	178,00	180,00	2,00
	Huelva	178,00	178,00	0,00
	Huesca	165,00	168,00	3,00
	León	169,00	169,00	0,00
	Lérida	167,00	167,00	0,00
	La Rioja	170,00	171,00	1,00
	Madrid	178,00	180,00	2,00
	Murcia	169,00	169,00	0,00
	Navarra	170,00	168,00	-2,00
	Pontevedra	177,00	177,00	0,00
	Salamanca	176,20	177,00	0,80
	Sevilla	171,00	171,00	0,00
	Tarragona	166,00	171,00	5,00
	Teruel	170,00	170,00	0,00
	Toledo	179,00	179,00	0,00
	Valencia	178,00	182,00	4,00
Valladolid	173,60	173,80	0,20	
Zamora	169,00	169,00	0,00	
Zaragoza	170,00	170,00	0,00	
Arroz Cáscara (Indica- L)	Sevilla	260,50	260,50	0,00
Arroz Cáscara (Japónica/Bahía R)	Valencia	312,50	310,00	-2,50
Arroz Cáscara (Japónica/Bahía y	Sevilla	283,00	283,00	0,00
Arroz Blanco Extra	Tarragona	550,00	550,00	0,00
	Valencia	540,00	547,50	7,50

**I-3 PRECIOS EN MERCADOS REPRESENTATIVOS
VINOS BLANCO Y TINTO SIN INDICACION GEOGRAFICA
Reglamentos UE Nº 479/2008 y 144/2013**

**En €/hgdo, salida bodega, a granel, pago al contado sin I.V.A.
Precio de vino tinto referido al producto de 12 puntos de color**

PRODUCTO	MERCADO REPRESENTATIVO	Semana	Semana	Variación €
		29/12/14-4/01/15	5 - 11/01/15	
		53	1	
		2014	2014	
VINO BLANCO	Albacete	2,78	2,79	0,01
	Badajoz	2,02	2,02	0,00
	Ciudad Real	1,55	1,55	0,00
	Cuenca	1,89	1,89	0,00
	Huelva	2,76	2,76	0,00
	Toledo	2,00	2,00	0,00
VINO TINTO	Albacete	3,37	3,41	0,04
	Ciudad Real	2,25	2,25	0,00
	Cuenca	3,06	3,03	-0,03
	Badajoz	2,86	2,86	0,00
	Murcia	2,92	3,23	0,31
	Toledo	2,74	2,74	0,00
	Valencia	2,81	2,81	0,00

I-4 PRECIOS EN MERCADOS REPRESENTATIVOS DE ACEITES

Aceites. Precios sobre almazara, en €/100 kg, sin I.V.A.Rgtos C.E. 865/04 y 826/08
Semilla de girasol. Precios en centros de demanda, en €/100 kg, sin I.V.A. Rgto C.E.E. 3405/93

PRODUCTO Y ESPECIFICACIONES	MERCADO REPRESENTATIVO	Semana 53 Del 29/12/14 al 4/1/1 2014	Semana 1 Del 5 al 11/01 2015	Variación €
ACEITE DE OLIVA VIRGEN EXTRA Menos de 0,8°	Badajoz	312,50	312,50	0,00
	Ciudad Real	298,00	298,00	0,00
	Córdoba	300,00	308,00	8,00
	Granada	314,67	322,33	7,66
	Jaén	320,10	314,96	-5,14
	Málaga	295,00	315,00	20,00
	Sevilla	320,10	344,80	24,70
	Tarragona	317,94	317,94	0,00
	Toledo	300,00	298,00	-2,00
ACEITE DE OLIVA VIRGEN De 0,8° a 2°	Badajoz	270,45	270,45	0,00
	Córdoba	273,00	281,00	8,00
	Granada	277,50	277,50	0,00
	Jaén	269,20	281,58	12,38
	Sevilla	-	-	-
	Cádiz	265,00	266,00	1,00
	Tarragona	285,48	285,48	0,00
	Toledo	265,00	265,00	0,00
ACEITE DE OLIVA LAMPANTE Más de 2°	Córdoba	248,00	255,00	7,00
	Granada	255,00	255,00	0,00
	Jaén	248,40	254,15	5,75
	Málaga	243,00	250,10	7,10
	Sevilla	252,00	250,70	-1,30
	Tarragona	225,38	220,87	-4,51
	Badajoz	250,90	250,90	0,00
ACEITE DE OLIVA REFINADO	Córdoba	248,00	269,00	21,00
	Jaén	262,94	266,00	3,06
	Sevilla	-	-	-
	Tarragona	262,94	262,94	0,00
ACEITE DE ORUJO CRUDO	Córdoba	113,00	112,00	-1,00
	Jaén	114,19	117,19	3,00
	Tarragona	109,38	114,19	4,81
ACEITE DE ORUJO REFINADO	Córdoba	151,00	152,00	1,00
	Jaén	150,25	153,26	3,01
	Tarragona	148,75	150,25	1,50
ACEITE DE GIRASOL REFINADO	Córdoba	79,00	83,00	4,00
	Sevilla	79,00	79,50	0,50
	Tarragona	81,25	80,75	-0,50
SEMILLA DE GIRASOL	Andalucía	34,11	34,38	0,26
	Centro-Norte	30,94	30,97	0,03

I-5 PRECIOS EN MERCADOS REPRESENTATIVOS - FRUTAS Y HORTALIZAS**PRECIOS DE PRODUCTOS NACIONALES**

Mercados representativos de producción

Rgts. CE 1234/2007 y 543/2011

En €/100 kg, a salida agrupación de productores, envasado, sin I.V.A, incluyendo el precio del envase.

CITRICOS

PRODUCTO	MERCADO	VARIEDAD O TIPO	CAT.	CALIBRE mm.	DIA/MES						
					5/1	6/1	7/1	8/1	9/1	10/1	11/1
CLEMENTINA	Alicante	Clemenules	I	1X-3	-	-	50,00	55,00	-	-	-
	Castellón	Clemenules	I	1X-3	68,56	70,57	72,90	65,85	63,58	63,72	69,40
	Valencia	Clemenules	I	1X-3	75,00	75,00	75,00	75,00	75,00	-	-
LIMÓN	Alicante	Fino	I	3-5	63,63	-	63,74	61,36	59,67	-	-
	Málaga	Fino	I	3-4	77,00	-	77,00	76,00	78,00	-	-
	Murcia	Fino	I	1-4	66,50	-	66,00	66,50	66,00	-	-
MANDARINA	Castellón	Clemenvilla	I	1X-3	62,31	63,31	-	69,41	68,72	69,71	-
	Castellón	Nadorcott	I	1X-2	-	-	135,00	135,00	135,00	135,00	-
	Valencia	Clemenvilla	I	4	63,00	63,00	63,00	63,00	63,00	-	-
NARANJA	Alicante	Navelina	I	1-6	31,05	-	36,66	41,22	-	-	-
	Sevilla	Navelina	I	1-5	35,00	-	35,00	35,00	35,00	-	-
	Valencia	Salustiana	I	5-6	52,00	52,00	52,00	52,00	52,00	-	-

FRUTAS DE PEPITA

PRODUCTO	MERCADO	VARIEDAD O TIPO	CAT.	CALIBRE mm.	DIA/MES						
					5/1	6/1	7/1	8/1	9/1	10/1	11/1
MANZANA	Girona	Golden Delicious	I	70-80	51,83	-	51,83	51,83	51,83	-	-
	Girona	Granny Smith	I	70-80	52,93	-	52,93	52,93	52,93	-	-
	Girona	Royal Gala	I	70-80	63,84	-	63,84	-	63,84	-	-
	Girona	Red Delicious	I	70-80	54,11	-	54,11	54,11	54,11	-	-
	Girona	Fuji	I	70-80	67,45	-	67,45	67,45	67,45	-	-
	Lleida	Golden Delicious	I	70-80	40,24	-	39,86	41,63	41,32	-	-
	Lleida	Granny Smith	I	70-80	46,00	-	-	-	44,00	-	-
	Lleida	Royal Gala	I	70-80	63,50	-	63,92	63,47	63,93	-	-
	Lleida	Red Chief	I	70-80	46,75	-	48,14	47,52	47,95	-	-
	Lleida	Fuji	I	70-80	-	-	-	-	47,00	-	-
	Zaragoza	Golden Delicious	I	70-80	47,36	-	45,92	-	47,12	-	-
	Zaragoza	Royal Gala	I	65-70	-	-	60,92	-	-	-	-
	Zaragoza	Grupo Reineta	I	75 y +	58,00	-	58,00	-	58,00	-	-
PERA	Lleida	Blanquilla	I	55-60	70,84	-	68,66	69,91	72,16	-	-
	Lleida	Conferencia	I	60-65	60,74	-	58,50	60,31	58,02	-	-
	Lleida	Alejandrina	I	65-70	63,00	-	63,00	63,00	63,00	-	-
	Zaragoza	Blanquilla	I	55-60	64,80	-	64,80	64,80	64,80	-	-
	Zaragoza	Conferencia	I	60-65	60,00	-	60,00	60,00	60,00	-	-

FRUTAS DE HUESO

PRODUCTO	MERCADO	VARIEDAD O TIPO	CAT.	CALIBRE mm	DIA/MES						
					5/1	6/1	7/1	8/1	9/1	10/1	11/1
AGUACATE	Granada	Hass	I	16-20	168,00	163,33	165,00	178,00	192,00	-	-

I-5 PRECIOS EN MERCADOS REPRESENTATIVOS - FRUTAS Y HORTALIZAS
--

PRECIOS DE PRODUCTOS NACIONALES

Mercados representativos de producción

Rgtos. CE 1234/2007 y 543/2011

En €/100 kg, a salida agrupación de productores, envasado, sin I.V.A, incluyendo el precio del envase.

HORTALIZAS

PRODUCTO	MERCADO	VARIEDAD O TIPO	CAT.	CALIBRE mm.	DIA/MES					
					5/1	6/1	7/1	8/1	9/1	10/1
AJO	Cuenca	Morado	I	45-55	150,00	-	150,00	150,00	150,00	-
BERENJENA	Almería	Alargada	I	40y+	127,13	-	127,13	127,13	127,13	-
CALABACÍN	Almería	-	I	14-21	163,54	-	163,54	163,54	163,54	-
COLIFLOR	La Rioja	Coronada	I	-	27,27	-	27,27	27,27	27,27	-
CHAMPIÑÓN	La Rioja	Cerrado	I	30-65	145,00	-	145,74	145,74	145,83	-
JUDIA VERDE	Granada	Plana	I	-	184,85	-	205,84	202,80	201,21	207,79
LECHUGA	Almería	Iceberg	I	400g.y+	123,68	-	133,47	-	147,22	-
	Murcia	Iceberg	I	400g.y+	138,00	-	138,00	138,00	138,00	-
PEPINO	Almería	Liso	I	350-500 gr	55,00	52,00	57,00	58,00	62,00	70,00
PIMIENTO	Almería	cuadrado verde	I	70y+	93,34	-	93,34	93,34	93,34	-
	Almería	verde Alargada	I	40y+	90,91	-	102,73	-	97,27	-
TOMATE	Almería	Redondo	I	57-82	82,22	-	97,00	99,00	95,00	-
	Almería	Racimo	I	-	102,00	-	94,00	103,00	115,00	-
	Almería	Cereza	I	-	-	143,00	-	153,00	178,00	176,00
	Granada	Redondo	I	57-82	60,00	-	69,00	69,00	75,00	-
	Granada	Cereza	I	-	167,00	-	168,00	168,00	170,00	164,00
	Murcia	Redondo	I	57-82	78,00	-	78,00	-	78,00	-

I-6 PRECIOS EN MERCADOS REPRESENTATIVOS VACUNO Y OVINO

A) BOVINO

1.- PRECIO MEDIO NACIONAL (Euro/100 kg Canal) DE CANALES DE BOVINO PESADO SEGÚN MODELO COMUNITARIO DE CLASIFICACIÓN R(CE) N° 1249/2008.

CATEGORÍA	CLASE DE CONFORMACIÓN Y DE ESTADO DE ENGRASAMIENTO	Semana 29/12-04/01 2014/15	Semana 05-11/01 2015	Variación €
Categoría A: Canales de machos jóvenes sin castrar de más de un año y menos de dos años	Muy buena y poco cubierta (U-2)	389,48	379,48	-9,99
	Muy buena y cubierta (U-3)	376,26	379,57	3,31
	Precio medio ponderado	381,15	379,54	-1,62
	Buena y poco cubierta (R-2)	361,13	353,40	-7,73
	Buena y cubierta (R-3)	360,22	361,23	1,02
	Precio medio ponderado	360,55	358,39	-2,16
	Menos buena y poco cubierta(O-2)	336,73	335,87	-0,86
Menos buena y cubierta (O-3)	329,26	330,88	1,62	
Precio medio ponderado	332,32	333,74	1,41	
Categoría D: Canales de hembras que hayan parido	Mediocre y poco cubierta (P-2)	179,83	177,08	-2,76
	Mediocre y cubierta (P-3)	195,00	192,00	-3,00
	Precio medio ponderado	190,00	180,30	-9,69
	Buena y cubierta (R-3)	260,70	256,17	-4,53
	Buena y grasa (R-4)	272,49	266,26	-6,23
	Precio medio ponderado	263,65	258,47	-5,18
	Menos buena y poco cubierta(O-2)	202,79	203,01	0,22
	Menos buena y cubierta (O-3)	226,23	224,58	-1,65
Menos buena y grasa (O-4)	227,15	227,54	0,39	
Precio medio ponderado	222,72	216,11	-6,61	
Categoría E: Canales de otras hembras	Muy buena y poco cubierta (U-2)	417,13	427,75	10,62
	Muy buena y cubierta (U-3)	400,41	397,95	-2,46
	Precio medio ponderado	409,11	406,31	-2,79
	Buena y poco cubierta (R-2)	402,49	393,21	-9,27
	Buena y cubierta (R-3)	404,21	393,80	-10,41
	Buena y grasa (R-4)	369,81	365,71	-4,10
	Precio medio ponderado	400,53	391,84	-8,69
	Menos buena y poco cubierta(O-2)	340,73	327,95	-12,78
Menos buena y cubierta (O-3)	358,34	359,72	1,38	
Menos buena y grasa (O-4)	348,20	348,00	-0,20	
Precio medio ponderado	348,43	349,88	1,45	
Categoría Z: Canales de animales desde 8 a menos de 12 meses	Muy buena y poco cubierta (U-2)	388,45	384,13	-4,32
	Muy buena y cubierta (U-3)	384,08	386,89	2,81
	Precio medio ponderado	385,70	385,73	0,04
	Buena y poco cubierta (R-2)	371,32	366,95	-4,37
	Buena y cubierta (R-3)	368,13	365,40	-2,72
	Precio medio ponderado	369,31	365,81	-3,50
	Menos buena y poco cubierta(O-2)	346,90	345,36	-1,54
Menos buena y cubierta (O-3)	348,69	340,88	-7,81	
Precio medio ponderado	347,95	343,63	-4,32	

I-6 PRECIOS EN MERCADOS REPRESENTATIVOS VACUNO Y OVINO

2.-PRECIO MEDIO NACIONAL DEL BOVINO (Euro/100 kg)

BOVINO VIVO	Semana 29/12-04/01 2014/15	Semana 05-11/01 2015	Variación €
Machos hasta 480 Kg. vivo	222,27	222,23	-0,04
Machos de más de 480 kg. vivo	194,90	195,86	0,96
Hembras que hayan parido	93,33	94,11	0,78
Otras hembras de hasta 380 Kg. vivo	233,49	233,96	0,47
Otras hembras de más de 380 Kg. vivo	219,83	220,32	0,48

3.-PRECIO MEDIO NACIONAL DE OTROS ANIMALES DE LA ESPECIE BOVINA (R(CE) N° 2273/2002).

OTROS BOVINOS	Semana 29/12-04/01 2014/15	Semana 05-11/01 2015	Variación €
Terneros de ocho días a cuatro semanas			
tipo cruzado	235,75	240,75	5,00
tipo frisón/país	76,00	78,50	2,50
<i>Media ponderada nacional (Euro/Cabeza)</i>	155,88	159,62	3,75
Bovinos ligeros comprendidos entre seis y doce meses			
tipo cruzado	253,06	254,52	1,46
tipo frisón/país	168,66	170,12	1,46
<i>Media ponderada nacional (Euro/100 kg Vivo)</i>	223,52	224,98	1,46

B) CORDEROS

**1.-PRECIOS MEDIOS NACIONALES DE CANALES DE OVINO FRESCAS O REFRIGERADAS R(CE) N° 315/2002
Euro/100 kg Canal**

CORDEROS I y II	Semana 29/12-04/01 2014/15	Semana 05-11/01 2015	Variación €
Corderos I (12 a 13 kg/canal)	675,51	668,51	-6,99
Corderos II (13,1 a 16 kg/canal)	528,97	522,18	-6,79
<i>Media ponderada</i>	602,24	595,34	-6,89

**2.-PRECIOS MEDIOS DE CANALES DE OVINO FRESCAS O REFRIGERADAS EN LOS MERCADOS NACIONALES
REPRESENTATIVOS PARA LA C.E.**

MERCADO REPRESENTATIVO Cordero 9-19 kg	Semana 29/12-04/01 2014/15	Semana 05-11/01 2015	Variación €
Escorxador Mercabarna	755,92	755,92	0,00
Mat. Valencia	686,62	686,84	0,22
Mercamadrid	747,97	748,99	1,02
Albacete	695,97	696,06	0,09
Extremadura	613,09	613,09	0,00
Medina del Campo	678,34	666,68	-11,66
Talavera de la Reina	680,34	660,33	-20,01
Zaragoza	712,01	712,03	0,01
<i>Media ponderada</i>	672,22	667,30	-4,92

PRECIOS EN MERCADOS REPRESENTATIVOS - PRODUCTOS GANADEROS**D-1)-CANAL PORCINO CAPA BLANCA
CLASIFICACIÓN EUROP R(CE) N° 1249/2008**

Euro/100 kg Canal

	Clase S			Clase E			Clase U		
	Semana 29/12-04/01 2014/15	Semana 05-11/01 2015	Variación €	Semana 29/12-04/01 2014/15	Semana 05-11/01 2015	Variación €	Semana 29/12-04/01 2014/15	Semana 05-11/01 2015	Variación €
PRECIO MEDIO NACIONAL	138,74	132,58	-6,16	126,11	126,08	-0,03	133,82	131,72	-2,10

	Clase R			Clase O			Clase P		
	Semana 29/12-04/01 2014/15	Semana 05-11/01 2015	Variación €	Semana 29/12-04/01 2014/15	Semana 05-11/01 2015	Variación €	Semana 29/12-04/01 2014/15	Semana 05-11/01 2015	Variación €
PRECIO MEDIO NACIONAL	134,26	129,52	-4,74	139,79	140,05	0,25	121,33	124,70	3,36

D-2)-PORCINO CEBADO

Euros/kg vivo

LONJAS	SELECTO			NORMAL			GRASO		
	Semana 29/12-04/01 2014/15	Semana 05-11/01 2015	Variación €	Semana 29/12-04/01 2014/15	Semana 05-11/01 2015	Variación €	Semana 29/12-04/01 2014/15	Semana 05-11/01 2015	Variación €
Ebro	--	--	--	1,04	1,03	-0,01	1,03	1,02	-0,01
Mercalleida	--	--	--	1,04	1,03	-0,01	1,03	1,02	-0,01
Segovia	--	--	--	1,04	1,03	-0,01	1,21	1,20	-0,01
Silleda	1,07	1,06	-0,00	--	--	--	--	--	--

PRECIOS EN MERCADOS REPRESENTATIVOS - PRODUCTOS GANADEROS - PORCINO**E) - PORCINO PRECOZ
LECHONES, OTRAS CALIDADES.**

Euro/100 Kg vivo

Cerdas de Desvieje	Semana 29/12-04/01 2014/15	Semana 05-11/01 2015	Variación €
Cerdas de Desvieje	45,36	44,26	-1,10
CERDOS CEBADOS			
Categoría U	103,04	101,43	-1,62
LECHONES			
Lleida.Base 20kg de peso.	150,00	150,00	0,00
Segovia.Base 20kg de peso.	195,00	195,00	0,00
Media nacional. Calidad Normal. Base 20 kg de peso	167,85	167,28	-0,58

F) - TRONCO IBÉRICO

Euro/100 Kg vivo

TOSTONES	Semana 29/12-04/01 2014/15	Semana 05-11/01 2015	Variación €
De 5 a 9 kilos	--	370,52	--
De 9 a 12 kilos	--	454,92	--
LECHONES			
Lechón Ibérico Cruzado Base 23 kg	292,30	292,28	-0,02
MARRANOS			
Marranos Ibéricos de 35 a 60 kg	232,48	232,48	0,00
PRIMALES			
Primales Ibéricos de 60 a 100 kg	--	--	--
CERDO CEBADO			
Cerdo Cebado (Intensivo)	--	209,06	--
Cerdo Cebado de Campo (Extensivo)	215,92	214,88	-1,04
Cerdo Cebado de Bellota 100% Ibérico	283,58	283,60	0,03
DESVIEJE			
Reproductores de desvieje	117,39	117,39	0,00
REPRODUCTORES			
Reproductores >6 meses	--	354,92	--
CASTRONAS			
Castronas	--	117,39	--

Denominaciones de acuerdo con la Norma de Calidad (RD 4/2014)



GOBIERNO
DE ESPAÑA

MINISTERIO
DE AGRICULTURA, ALIMENTACIÓN
Y MEDIO AMBIENTE