



15 de abril 2015

Índice:

1. Precios Medios Nacionales, comentarios y gráficos
2. Precios en Mercados Representativos UE (nacionales)
 - 2.1 Cereales
 - 2.2 Vinos de mesa
 - 2.3 Aceites y Semillas
 - 2.4 Frutas y Hortalizas
 - 2.5 Vacuno
 - 2.6 Ovino
 - 2.7 Porcino
3. Precios en Mercados Representativos UE (semana anterior)



GOBIERNO
DE ESPAÑA

MINISTERIO
DE AGRICULTURA, ALIMENTACIÓN
Y MEDIO AMBIENTE

SECRETARÍA GENERAL TÉCNICA

Subdirección General de Estadística

sgestadi@magrama.es

<http://www.magrama.gob.es/es/estadistica/temas/default.aspx>

Publicación elaborada por la
Secretaría General Técnica
Subdirección General de Estadística



MINISTERIO DE AGRICULTURA, ALIMENTACIÓN Y MEDIO AMBIENTE

Edita

© Ministerio de Agricultura, Alimentación y Medio Ambiente
Secretaría General Técnica
Centro de Publicaciones
Catálogo de Publicaciones de la Administración General del Estado:
<http://publicacionesoficiales.boe.es/>

N.I.P.O.: 280-15-017-3

Se permite la utilización, copia o reproducción de los datos de este Boletín siempre que se cite expresamente su procedencia

PRECIOS MEDIOS NACIONALES AGRÍCOLAS

PRODUCTOS AGRÍCOLAS (especificaciones)		Semana 13 30/03-05/04	Semana 14 06-12/04	Variación semanal euros	Variación semanal %
CEREALES					
(1)	Trigo blando panificable (€/t)	187,56	187,50	-0,06	-0,03
(1)	Cebada pienso (€/t)	175,41	175,76	0,35	0,20
(1)	Maíz grano (€/t)	172,56	173,01	0,45	0,26
(4)	Arroz cáscara (€/t)	302,89	291,44	-11,45	-3,78
(1)	Alfalfa (€/t)	162,45	162,45	0,00	0,00
VINO SIN INDICACIÓN GEOGRÁFICA					
(2)	Vino blanco (€/hgdo)	1,96	1,94	-0,02	-1,02
(2)	Vino tinto, 12 puntos de color (€/hgdo)	2,93	2,90	-0,03	-1,02
ACEITES VEGETALES					
(3)	Aceite de oliva virgen, de 0,8° a 2° (€/100 kg)	299,23	300,06	0,83	0,28
(3)	Aceite de oliva lampante, más de 2° (€/100 kg)	265,64	264,73	-0,91	-0,34
(3)	Aceite de orujo crudo (€/100 kg)	122,35	121,85	-0,50	-0,41
(3)	Aceite girasol refinado (€/100 kg)	81,50	82,50	1,00	1,23
FRUTAS					
(4)	Limón (€/100 kg)	40,00	40,00	0,00	0,00
(4)	Naranja (€/100 kg)	17,79	19,54	1,75	9,81
(4)	Manzana Golden (€/100 kg)	26,99	26,91	-0,09	-0,32
(4)	Pera Blanquilla (€/100 kg)	45,00	45,00	0,00	0,00
HORTALIZAS					
(4)	Acelga (€/100 kg)	49,16	49,59	0,42	0,86
(4)	Calabacín(€/100kg)	46,60	51,12	4,52	9,70
(4)	Judía verde tipo plana (€/100 kg)	147,60	141,03	-6,56	-4,45
(4)	Lechuga Romana (€/100 kg)	29,60	29,83	0,22	0,75
(4)	Pimiento verde tipo italiano (€/100 kg)	99,62	101,01	1,39	1,40
(4)	Tomate liso (€/100 kg)	53,61	58,09	4,48	8,35
(4)	Patata (€/100 kg)	44,99	49,52	4,53	10,08

Posición comercial:

(1) Entrada industria; (2) Salida bodega; (3) Salida almazara; (4) Granel: sobre árbol, finca, almacén, agricultor, alhóndiga, lonja

COMENTARIOS DE MERCADO

- **CEREALES (=)**: Ligeras activación de la demanda con pequeñas subidas en cebada y maíz. Tendencia a mantenimiento de precios. Trigo blando panificable (-0,03%), cebada pienso (0,20%), maíz grano (0,26%). La excepción es el arroz cáscara (-3,78%).
- **VINOS SIN DOP/IGP (▼)**: Ligeros descensos tanto en vino blanco como en tinto, y en porcentajes similares (-1,02%)
- **ACEITES VEGETALES (=)**: Tendencia a la baja, aunque en algunas categorías y provincias ha habido ligeras subidas. Aceite de oliva virgen (0,28%), aceite de oliva lampante (-0,34%), aceite de orujo crudo (-0,41%) y aceite de girasol refinado (1,23%).
- **CÍTRICOS (▲)**: Mejoran las expectativas en las transacciones de las Naranjas debido en gran parte a que no se espera una gran competencia con las provenientes del Hemisferio Sur (9.81%). El Limón permanece inamovible.
- **FRUTAS DE PEPITA (=)**: Mismas cotizaciones que la semana pasada, a la espera para ver su comportamiento con las frutas de hueso a las puertas.
- **HORTALIZAS(▲)** : Nueva subida en la Patata (10.08%), propiciada una vez mas por la entrada de variedades extratempranas. Normalización de las operaciones comerciales después de las fiestas, el incremento de las transacciones provoca una mejora en los mercados. Subidas en casi todos los productos, Acelga (0.86%), Calabacín (9.70%), Lechuga (0.75%), Pimiento Verde (1,40%), Tomate Liso (8.35%). Solamente la Judía Verde registra un descenso de su cotización (-4.45%).

PRECIOS MEDIOS NACIONALES AGRÍCOLAS

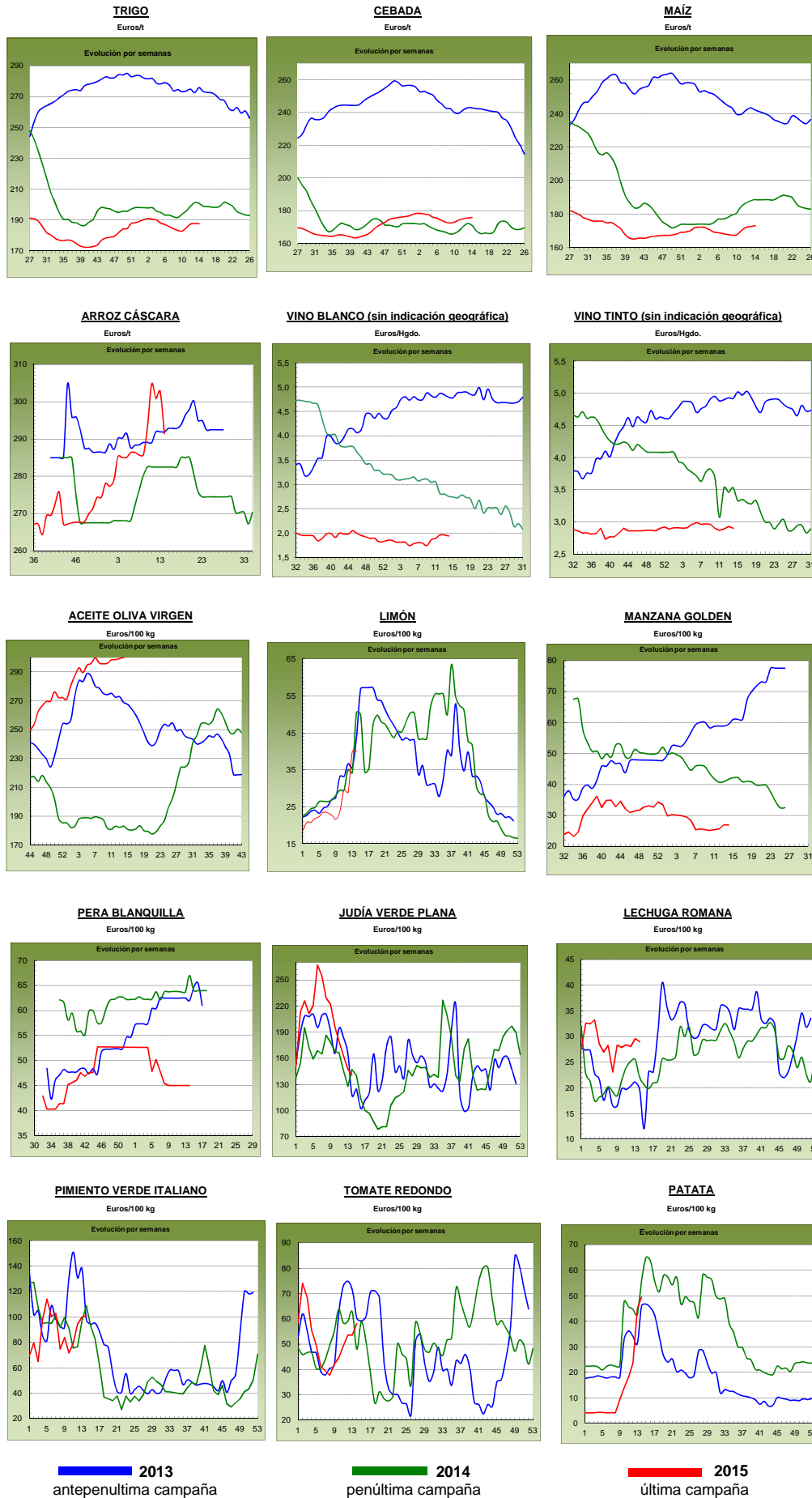

PRECIOS MEDIOS NACIONALES GANADEROS

PRODUCTOS GANADEROS (especificaciones)		Semana 13 30/03-5/04	Semana 14 6-12/04	Variación semanal euros	Variación semanal %
VACUNO					
(5)	Ternera, 180-300 kilos (€100 kg canal)	385,06	384,89	-0,17	-0,04
(5)	Machos de 12 a 24 meses (Clase R) (€100 kg canal)	373,87	375,90	2,03	0,54
(5)	Animales de 8 a 12 meses (Clase R) (€100 kg canal)	366,20	371,78	5,58	1,52
(5)	Bovino vivo, conjunto categorías (€100 kg vivo)	198,59	199,07	0,48	0,24
CORDERO					
(5)	Corderos 9-19 kilos (€100 kg canal)	608,78	569,61	-39,17	-6,43
(5) (*)	Corderos 12-16 kilos (€100 kg canal)	568,21	528,65	-39,56	-6,96
PORCINO					
(5)	Porcino >60% magro (Clase S) (€100 kg canal)	147,44	146,96	-0,48	-0,33
(5)	Porcino 60-55% magro (Clase E) (€100 kg canal)	143,27	141,45	-1,82	-1,27
(5)	Porcino 55-50% magro (Clase U) (€100 kg canal)	145,15	145,36	0,21	0,14
(5)	Porcino 50-45% magro (Clase R) (€100 kg canal)	145,85	146,31	0,46	0,32
(5)	Lechón 20 kg (€/unidad)	45,29	45,26	-0,03	-0,07
POLLO					
(6)	Pollo, media de canales del 83% y 65% rdto. (€100 kg canal)	171,36	170,94	-0,42	-0,25
(6)	Pollo P10 (83% rdto.) (€100 kg canal)	161,89	162,62	0,73	0,45
(6)	Pollo P90 (65% rdto.) (€100 kg canal)	172,47	171,91	-0,56	-0,32
HUEVOS					
(7)	Huevos, media Clase L y M (€100 kg)	93,57	92,29	-1,28	-1,37
(7)	Huevos - Clase L (€/docena)	0,75	0,74	-0,01	-1,33
(7)	Huevos - Clase M (€/docena)	0,67	0,66	-0,01	-1,49
CONEJO					
(8)	Conejo 1,8-2,2 kilo, vivo (€100 kg)	163,67	163,67	0,00	0,00
LECHE Y PRODUCTOS LÁCTEOS					
(10)	Suero de leche en polvo (€100 kg)	91,02	85,07	-5,95	-6,54
(9)	Leche de vaca (€100 litros). Fuente: FEGA	Precio febrero 2015: 32,70 €100 litros			

Posición comercial:

(5) Entrada matadero; (6) Salida muelle matadero; (7) Salida muelle centro de embalaje; (8) Salida granja; (9) Precio pagado al ganadero
(10) Precio franco fábrica sin impuestos ni costes

*Cordero 12-16. Revisión de la serie del año 2015

COMENTARIOS DE MERCADO

- **VACUNO (▲)**: Las buenas ventas registradas a nivel nacional han permitido que las **canales de vacuno** suban de precio, especialmente en animales de 8-12 meses (1,52%) y machos de 12-24 meses (0,54%); las canales de ternera apenas varían sus cotizaciones (-0,04%). La exportación se ha visto un poco paralizada en esta semana, aunque las perspectivas en el sector es que mantengan el ritmo de semanas precedentes. La cotización del **bovino con destino vida** subió (0,24%) debido al aumento de transacciones en el mercado nacional, mientras que la exportación cedió un poco respecto a semanas anteriores, pero a precios estables.
- **CORDERO (▼)**: Las cotizaciones de las canales de cordero bajan (-6,70%) de media en sus diferentes clasificaciones. La falta de demanda por los altos precios que mantenía el productor nacional ha sido una de las principales causas por las que se ha acordado esta bajada, pues el cordero español ha perdido competitividad vía precios con respecto a otros países productores. Se espera que con esta bajada se demande más el producto por parte de países extracomunitarios.
- **PORCINO**: Las canales de **porcino de capa blanca** muestran comportamientos diferentes según sus categorías, así, las clasificaciones con mayor porcentaje de contenido magro presentan bajadas de precios (-0,33% canales de 60-55% de magro y -1,27% las de >60% de magro) mientras que las de inferior categoría mantienen sus precios (0,23% de media de 55-45% de magro). Nueva repetición de cotizaciones en el **lechón base 20 kg (=)**. En el mercado nacional se da equilibrio entre oferta y demanda, lo que permite a los precios mantenerse (-0,07% esta semana), a la espera de lo que pase con el porcino para cebo.
- **POLLOS (=)**: La cotización de la canal de pollo mantiene los mismos niveles reseñados en la semana previa, con un leve descenso de precios (-0,25%).
- **HUEVOS (▼)**: Semana de bajadas de los precios en la docena de huevos (-1,49% en la docena de la Clase M y -1,33% en la de la L). La industria ha acudido poco al mercado y sólo para adquirir producto a precio muy bajo que, junto a la oferta, que sigue superando a la demanda, manda a las cotizaciones hacia abajo.
- **CONEJO (=)**: Sin variación en el precio del conejo vivo de granja.
- **LECHE Y PRODUCTOS LÁCTEOS**: Bajada del precio del **suero de leche en polvo (▼)** en un (-6,54%).

PRECIOS MEDIOS NACIONALES GANADEROS

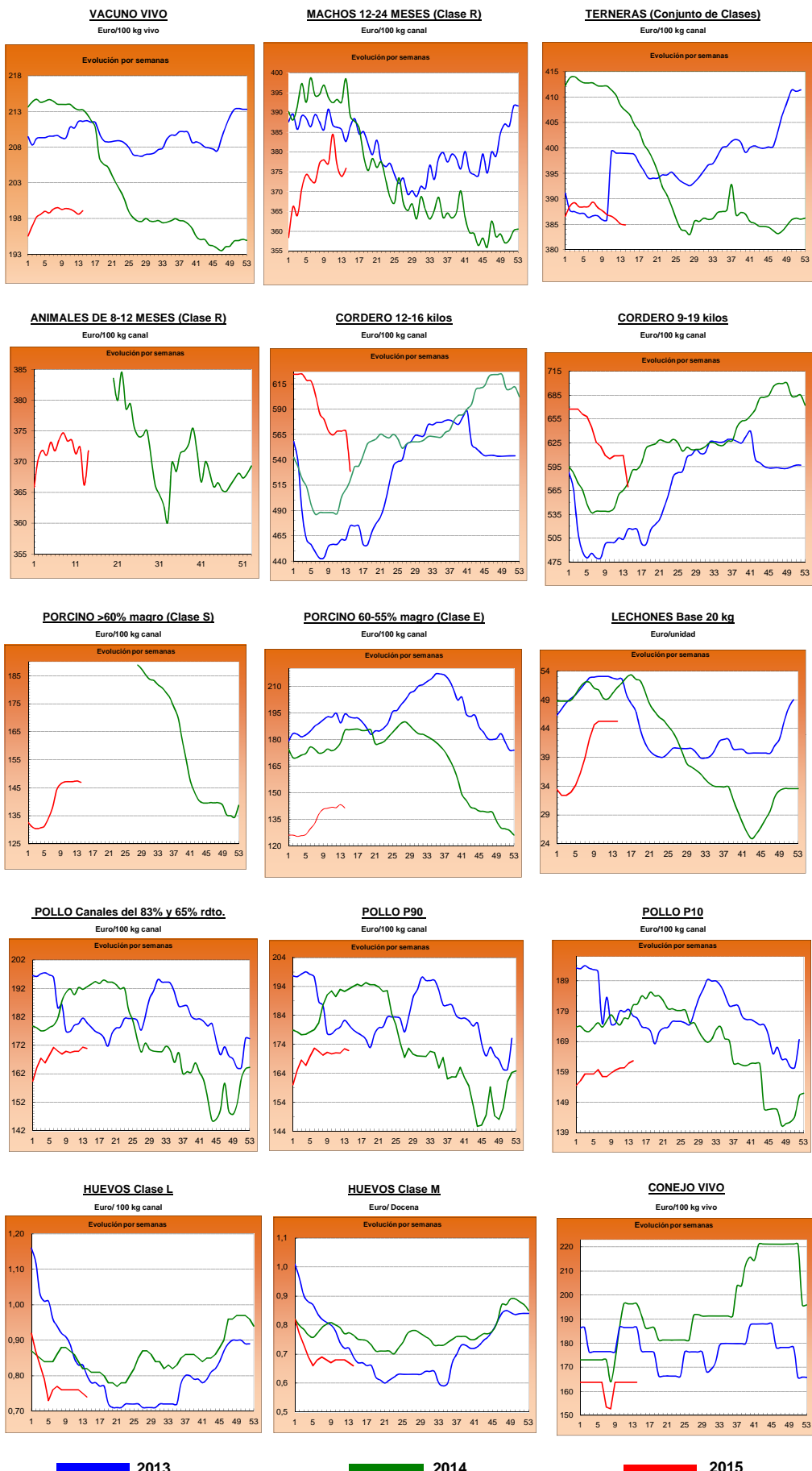

I-2 PRECIOS EN MERCADOS REPRESENTATIVOS - CEREAL

Precios en Euro/Tonelada

REGLAMENTO (UE) N° 1272/2009 DE LA COMISION. Artículo 56, apartado 3.

Precios de comercio al por mayor. Mercancia nacional y/o importada, sobre vehículo en posición

PRODUCTO	MERCADO REPRESENTATIVO	Semana 30/03-05/04 2015	Semana 06-12/04 2015	Variación €
Trigo Blando Panificable	Álava	185,00	184,00	-1,00
	Albacete	195,00	195,00	0,00
	Ávila	187,00	187,00	0,00
	Badajoz	194,00	194,00	0,00
	Barcelona	212,00	212,00	0,00
	Burgos	179,80	180,10	0,30
	Cádiz	197,00	197,00	0,00
	Ciudad Real	190,00	191,00	1,00
	Córdoba	190,00	190,00	0,00
	La Coruña	200,00	200,00	0,00
	Cuenca	195,00	195,00	0,00
	Gerona	212,00	212,00	0,00
	Guadalajara	188,00	186,00	-2,00
	Huesca	189,00	189,00	0,00
	León	187,00	187,00	0,00
	Lérida	190,00	191,00	1,00
	La Rioja	180,00	180,00	0,00
	Madrid	188,00	186,00	-2,00
	Navarra	190,00	188,00	-2,00
	Orense	202,00	204,00	2,00
	Palencia	187,00	187,00	0,00
	Pontevedra	202,00	204,00	2,00
	Salamanca	188,00	188,40	0,40
	Segovia	186,00	187,00	1,00
	Sevilla	197,00	197,00	0,00
	Soria	188,00	186,40	-1,60
	Tarragona	195,00	195,00	0,00
	Teruel	196,00	196,00	0,00
	Toledo	191,00	192,00	1,00
	Valladolid	182,80	183,40	0,60
Zamora	185,70	185,90	0,20	
Zaragoza	196,00	196,00	0,00	
Trigo Duro	Cádiz	325,00	320,00	-5,00
	Córdoba	325,00	325,00	0,00
	Sevilla	325,00	325,00	0,00
	Zamora	218,00	219,00	1,00
	Zaragoza	328,00	325,00	-3,00

I-2 PRECIOS EN MERCADOS REPRESENTATIVOS - CEREALES

Precios en Euro/Tonelada

REGLAMENTO (UE) N° 1272/2009 DE LA COMISION. Artículo 56, apartado 3.
Precios de comercio al por mayor. Mercancía nacional y/o importada, sobre vehículo en posición

PRODUCTO	MERCADO REPRESENTATIVO	Semana 30/03-05/04 2015	Semana 06-12/04 2015	Variación €
Cebada Pienso	Albacete	172,40	172,40	0,00
	Ávila	179,00	180,00	1,00
	Badajoz	190,00	192,00	2,00
	Barcelona	181,00	183,00	2,00
	Burgos	173,80	174,10	0,30
	Cádiz	189,00	189,00	0,00
	Ciudad Real	174,40	175,60	1,20
	La Coruña	192,00	195,00	3,00
	Cuenca	174,00	174,00	0,00
	Gerona	181,00	183,00	2,00
	Granada	183,00	186,00	3,00
	Guadalajara	175,40	175,40	0,00
	Huelva	190,00	190,00	0,00
	Huesca	172,00	172,00	0,00
	León	184,00	185,00	1,00
	Lérida	174,00	173,00	-1,00
	Madrid	177,00	177,00	0,00
	Murcia	185,00	184,00	-1,00
	Navarra	172,00	172,00	0,00
	Palencia	177,00	178,00	1,00
	Salamanca	182,60	183,40	0,80
	Segovia	177,00	178,00	1,00
	Sevilla	189,00	189,00	0,00
	Soria	172,40	172,60	0,20
Teruel	173,00	173,00	0,00	
Toledo	178,40	179,40	1,00	
Valladolid	177,80	177,80	0,00	
Zamora	184,00	185,00	1,00	
Zaragoza	173,00	173,00	0,00	
Cebada Malta	Albacete	185,00	185,00	0,00
	Burgos	180,00	180,00	0,00
	Cuenca	184,00	184,00	0,00
	La Rioja	183,00	178,00	-5,00
	Navarra	180,00	180,00	0,00

I-2 PRECIOS EN MERCADOS REPRESENTATIVOS - CEREAL

Precios en Euro/Tonelada

REGLAMENTO (UE) N° 1272/2009 DE LA COMISION. Artículo 56, apartado 3.

Maíz grano, precios de comercio al por mayor. Mercancia nacional y/o importada, sobre vehículo

Arroz cáscara, arroz blanco precios salida almacén agricultor

PRODUCTO	MERCADO REPRESENTATIVO	Semana 30/03-05/04 2015	Semana 06-12/04 2015	Variación €
Maíz Grano	Albacete	174,80	174,80	0,00
	Badajoz	173,00	176,00	3,00
	Barcelona	176,00	176,00	0,00
	Cáceres	173,00	176,00	3,00
	Cádiz	172,00	173,00	1,00
	Ciudad Real	178,00	179,00	1,00
	Córdoba	175,00	175,00	0,00
	La Coruña	180,00	180,00	0,00
	Cuenca	177,00	177,00	0,00
	Gerona	176,00	176,00	0,00
	Guadalajara	181,00	182,00	1,00
	Huelva	180,00	180,00	0,00
	Huesca	167,00	167,00	0,00
	León	175,00	175,00	0,00
	Lérida	168,00	168,00	0,00
	La Rioja	172,00	173,00	1,00
	Madrid	181,00	182,00	1,00
	Murcia	176,00	173,00	-3,00
	Navarra	170,00	172,00	2,00
	Pontevedra	180,00	180,00	0,00
	Salamanca	175,80	177,20	1,40
	Sevilla	175,00	175,00	0,00
	Tarragona	170,00	168,00	-2,00
	Teruel	170,00	169,00	-1,00
Toledo	178,00	178,00	0,00	
Valencia	178,00	177,00	-1,00	
Valladolid	173,60	173,80	0,20	
Zamora	175,00	175,00	0,00	
Zaragoza	170,00	169,00	-1,00	
Arroz Cáscara (Indica)	Badajoz	277,50	280,00	2,50
	Sevilla	291,50	291,50	0,00
Arroz Cáscara (Japónica)	Badajoz	286,00	290,00	4,00
	Sevilla	295,00	295,00	0,00
Arroz Blanco Extra	Tarragona	550,00	550,00	0,00
	Valencia	597,50	597,50	0,00

**I-3 PRECIOS EN MERCADOS REPRESENTATIVOS
VINOS BLANCO Y TINTO SIN INDICACION GEOGRAFICA
Reglamentos UE Nº 479/2008 y 144/2013**

**En €/hgdo, salida bodega, a granel, pago al contado sin I.V.A.
Precio de vino tinto referido al producto de 12 puntos de color**

PRODUCTO	MERCADO REPRESENTATIVO	Semana 30/3-5/04 13 2015	Semana 6-2/04 14 2015	Variación €
VINO BLANCO	Albacete	2,90	2,90	0,00
	Badajoz	1,67	1,70	0,03
	Ciudad Real	1,99	1,89	-0,10
	Cuenca	1,89	1,98	0,09
	Huelva	2,76	2,76	0,00
	Toledo	2,09	2,09	0,00
VINO TINTO	Albacete	3,32	3,27	-0,05
	Ciudad Real	2,83	2,68	-0,15
	Cuenca	3,13	3,13	-0,01
	Badajoz	3,00	3,00	0,00
	Murcia	3,03	3,32	0,29
	Toledo	2,39	2,39	0,00
	Valencia	2,42	2,42	0,00

I-4 PRECIOS EN MERCADOS REPRESENTATIVOS DE ACEITES

Aceites. Precios sobre almazara, en €/100 kg, sin I.V.A.Rgtos C.E. 865/04 y 826/08

Semilla de girasol. Precios en centros de demanda, en €/100 kg, sin I.V.A. Rgto C.E.E. 3405/93

PRODUCTO Y ESPECIFICACIONES	MERCADO REPRESENTATIVO	Semana	Semana	Variación €
		13 Del 30/03 al 5/04 2015	14 Del 6 al 12/04 2015	
ACEITE DE OLIVA VIRGEN EXTRA Menos de 0,8°	Badajoz	318,55	318,55	0,00
	Ciudad Real	320,00	320,00	0,00
	Córdoba	321,00	321,00	0,00
	Granada	318,33	327,00	8,67
	Jaén	328,04	326,67	-1,37
	Málaga	321,30	317,00	-4,30
	Sevilla	330,00	325,00	-5,00
	Tarragona Toledo	325,00 321,00	325,00 320,00	0,00 -1,00
ACEITE DE OLIVA VIRGEN De 0,8° a 2°	Badajoz	291,50	291,50	0,00
	Córdoba	294,00	297,00	3,00
	Granada	298,50	289,50	-9,00
	Jaén	302,01	303,90	1,89
	Sevilla	297,00	297,00	0,00
	Cadiz	296,00	292,00	-4,00
	Tarragona	300,00	300,00	0,00
	Toledo	300,00	298,00	-2,00
ACEITE DE OLIVA LAMPANTE Más de 2°	Córdoba	261,00	266,00	5,00
	Granada	267,00	262,50	-4,50
	Jaén	269,57	266,53	-3,04
	Málaga	265,40	262,40	-3,00
	Sevilla	258,30	257,00	-1,30
	Tarragona	232,89	231,39	-1,50
	Badajoz	262,90	262,90	0,00
ACEITE DE OLIVA REFINADO	Córdoba	276,00	276,00	0,00
	Jaén	278,27	278,27	0,00
	Tarragona	279,47	279,47	0,00
ACEITE DE ORUJO CRUDO	Córdoba	123,00	122,00	-1,00
	Jaén	123,31	123,21	-0,10
	Tarragona	121,70	121,70	0,00
ACEITE DE ORUJO REFINADO	Córdoba	170,00	171,00	1,00
	Jaén	170,39	170,39	0,00
	Tarragona	169,79	169,79	0,00
ACEITE DE GIRASOL REFINADO	Córdoba	80,00	80,00	0,00
	Sevilla	80,50	80,50	0,00
	Tarragona	83,00	85,00	2,00
SEMILLA DE GIRASOL	Andalucía	33,58	33,69	0,11
	Centro-Norte	31,33	31,13	-0,21

I-5 PRECIOS EN MERCADOS REPRESENTATIVOS - FRUTAS Y HORTALIZAS**PRECIOS DE PRODUCTOS NACIONALES**

Mercados representativos de producción

Rgtos. CE 1234/2007 y 543/2011

En €/100 kg, a salida agrupación de productores, envasado, sin I.V.A, incluyendo el precio del envase.

CITRICOS

PRODUCTO	MERCADO	VARIEDAD O TIPO	CAT.	CALIBRE mm.	DIA/MES					
					6/4	7/4	8/4	9/4	10/4	11/4
LIMÓN	Alicante	Fino	I	3-4	68,00	68,94	68,46	68,60	68,01	-
	Murcia	Fino	I	3-4	70,00	70,00	69,00	71,00	70,00	-
MANDARINA	Castellón	-	I	1-2	-	112,43	104,10	60,15	57,32	-
	Valencia	-	I	1-2	93,00	74,25	74,25	81,77	74,25	71,36
NARANJA	Valencia	Lane Late	I	6-9	-	49,61	49,38	49,61	49,61	49,61
	Valencia	Salustiana	I	6-9	-	50,55	50,55	50,55	50,55	50,55

FRUTAS DE PEPITA

PRODUCTO	MERCADO	VARIEDAD O TIPO	CAT.	CALIBRE mm.	DIA/MES					
					6/4	7/4	8/4	9/4	10/4	11/4
MANZANA	Girona	Golden Delicious	I	70-80	54,33	54,33	54,33	54,33	54,33	-
	Girona	Granny Smith	I	70-80	54,84	54,84	54,84	54,84	54,84	-
	Girona	Red Delicious	I	70-80	62,03	62,03	62,03	62,03	62,03	-
	Girona	Fuji	I	70-80	65,46	65,46	65,46	65,46	65,46	-
	Lleida	Golden Delicious	I	70-80	40,65	40,12	40,75	40,56	40,37	-
	Lleida	Red Chief	I	70-80	49,00	49,00	49,00	49,00	49,00	-
PERA	Lleida	Blanquilla	I	55-60	69,00	68,00	68,00	68,00	68,00	-
	Lleida	Conferencia	I	60-65	65,96	65,67	65,61	66,02	65,59	-
	Zaragoza	Blanquilla	I	55-60	65,16	65,16	65,16	65,16	65,16	-

I-5 PRECIOS EN MERCADOS REPRESENTATIVOS - FRUTAS Y HORTALIZAS
PRECIOS DE PRODUCTOS NACIONALES

Mercados representativos de producción

Rgtos. CE 1234/2007 y 543/2011

En €/100 kg, a salida agrupación de productores, envasado, sin I.V.A, incluyendo el precio del envase.

HORTALIZAS

PRODUCTO	MERCADO	VARIEDAD O TIPO	CAT.	CALIBRE mm.	DIA/MES					
					6/4	7/4	8/4	9/4	10/4	11/4
AJO	Córdoba	Morado	I	45-55	145,00	145,00	145,00	145,00	145,00	-
	Córdoba	Spring Blanco	I	50-60	165,00	165,00	165,00	165,00	165,00	-
	Córdoba	Spring Violeta	I	50-60	165,00	165,00	165,00	165,00	165,00	-
	Cuenca	Morado	I	45-55	155,00	155,00	155,00	155,00	155,00	-
	Cuenca	Spring Violeta	I	50-60	160,00	160,00	160,00	160,00	160,00	-
BERENJENA	Almería	Alargada	I	40y+	30,16	28,76	27,08	25,40	25,77	-
CALABACÍN	Almería	-	I	14-21	66,00	68,00	68,00	85,00	83,50	-
COLIFLOR	La Rioja	Coronada	I	-	-	20,45	20,45	20,45	20,45	-
CHAMPIÑÓN	La Rioja	Cerrado	I	30-65	-	143,80	142,46	143,35	141,81	-
FRESA	Huelva	-	I	-	82,00	74,12	74,12	94,32	89,12	96,89
JUDIA VERDE	Almería	Plana	I	-	183,01	174,60	171,43	170,00	177,78	-
LECHUGA	Almería	Iceberg	I	400g.y+	129,92	-	-	106,43	107,52	107,39
PEPINO	Almería	Liso	I	350-500 gr	66,00	62,00	58,89	55,56	54,90	-
PIMIENTO	Almería	Cuadrado Color (rojo o amarillo)	I	70y+	190,00	190,00	190,00	190,00	190,00	-
	Almería	Cuadrado Verde	I	70y+	105,00	104,58	91,50	83,66	98,04	-
	Almería	Verde Alargado	I	40y+	133,00	133,00	133,00	133,00	133,00	-
TOMATE	Almería	Redondo	I	57-82	-	73,22	60,50	65,11	59,52	65,32
	Almería	Racimo	I	-	-	84,00	73,00	66,00	64,71	63,53
ZANAHORIA	Cádiz	-	I	-	43,50	43,50	43,50	43,50	43,50	-

I-6 PRECIOS EN MERCADOS REPRESENTATIVOS VACUNO Y OVINO

A) BOVINO

1.- PRECIO MEDIO NACIONAL (Euro/100 kg Canal) DE CANALES DE BOVINO PESADO SEGÚN MODELO COMUNITARIO DE CLASIFICACIÓN (R(CE) No 1249/2008 y R(UE) No 148/2014).

CATEGORÍA	CLASE DE CONFORMACIÓN Y DE ESTADO DE ENGRASAMIENTO	Semana 30/03-05/04 2015	Semana 06-12/04 2015	Variación €
Categoría A: Canales de machos jóvenes sin castrar de más de un año y menos de dos años	Muy buena y poco cubierta (U-2)	395,90	393,52	-2,38
	Muy buena y cubierta (U-3)	392,27	387,65	-4,62
	Precio medio ponderado	393,68	389,94	-3,75
	Buena y poco cubierta (R-2)	383,36	375,89	-7,47
	Buena y cubierta (R-3)	368,47	375,91	7,43
	Precio medio ponderado	373,87	375,90	2,03
	Menos buena y poco cubierta(O-2)	346,16	342,83	-3,34
Menos buena y cubierta (O-3)	338,12	337,98	-0,14	
Precio medio ponderado	342,73	340,76	-1,97	
Categoría D: Canales de hembras que hayan parido	Mediocre y poco cubierta (P-2)	188,05	186,56	-1,49
	Mediocre y cubierta (P-3)	196,20	199,32	3,12
	Precio medio ponderado	189,81	189,32	-0,49
	Buena y cubierta (R-3)	265,57	268,31	2,75
	Buena y grasa (R-4)	279,39	288,41	9,02
	Precio medio ponderado	268,72	272,90	4,18
	Menos buena y poco cubierta(O-2)	222,40	223,43	1,03
Menos buena y cubierta (O-3)	218,05	221,24	3,19	
Menos buena y grasa (O-4)	244,75	249,30	4,55	
Precio medio ponderado	224,02	226,53	2,51	
Categoría E: Canales de otras hembras (de 12 meses ó más)	Muy buena y poco cubierta (U-2)	415,63	425,29	9,66
	Muy buena y cubierta (U-3)	396,94	394,55	-2,38
	Precio medio ponderado	402,18	403,18	1,00
	Buena y poco cubierta (R-2)	388,89	385,52	-3,37
	Buena y cubierta (R-3)	393,15	386,55	-6,60
	Buena y grasa (R-4)	379,06	380,65	1,59
	Precio medio ponderado	391,54	386,00	-5,54
Menos buena y poco cubierta(O-2)	337,16	332,84	-4,32	
Menos buena y cubierta (O-3)	357,35	355,48	-1,87	
Menos buena y grasa (O-4)	376,00	376,00	0,00	
Precio medio ponderado	351,32	348,71	-2,61	
Categoría Z: Canales de animales desde 8 a menos de 12 meses	Muy buena y poco cubierta (U-2)	387,16	395,37	8,21
	Muy buena y cubierta (U-3)	388,28	390,69	2,41
	Precio medio ponderado	387,81	392,65	4,84
	Buena y poco cubierta (R-2)	375,65	376,38	0,73
	Buena y cubierta (R-3)	362,83	370,14	7,30
	Precio medio ponderado	366,20	371,78	5,58
	Menos buena y poco cubierta(O-2)	346,55	353,55	7,00
Menos buena y cubierta (O-3)	345,86	348,93	3,07	
Precio medio ponderado	346,28	351,77	5,48	

Posición comercial: entrada matadero. Precio pagado al proveedor por el animal en el momento de la entrega en el matadero, excluido el IVA. Dicho precio se espesa por cada 100 kilogramos de la canal en frío.

I-6 PRECIOS EN MERCADOS REPRESENTATIVOS VACUNO Y OVINO
2.-PRECIO MEDIO NACIONAL DEL BOVINO (Euro/100 kg)

BOVINO VIVO	Semana 30/03-05/04 2015	Semana 06-12/04 2015	Variación €
Machos hasta 480 Kg. vivo	224,18	224,18	0,00
Machos de más de 480 kg. vivo	203,67	203,67	0,00
Hembras que hayan parido	100,00	102,21	2,21
Otras hembras de hasta 380 Kg. vivo	230,18	229,99	-0,19
Otras hembras de más de 380 Kg. vivo	220,55	220,68	0,13

3.-PRECIO MEDIO NACIONAL DE OTROS ANIMALES DE LA ESPECIE BOVINA (R(CE) No 807/2013).

OTROS BOVINOS	Semana 30/03-05/04 2015	Semana 06-12/04 2015	Variación €
Terneros de ocho días a cuatro semanas			
tipo cruzado	253,50	257,25	3,75
tipo frisón/país	92,50	90,00	-2,50
<i>Media ponderada nacional (Euro/Cabeza)</i>	173,00	173,62	0,62
Bovinos ligeros comprendidos entre seis y doce meses			
tipo cruzado	285,69	285,69	0,00
tipo frisón/país	185,82	185,82	0,00
<i>Media ponderada nacional (Euro/100 kg Vivo)</i>	250,74	250,74	0,00

Posición comercial: Precio (excluido IVA) registrado en los mercados públicos (Mercados de Ganado), por las personas físicas o jurídicas que comercialicen un número considerable de estos terneros.

B) CORDEROS
**1.-PRECIOS MEDIOS NACIONALES DE CANALES DE OVINO FRESCAS O REFRIGERADAS R(CE) N° 315/2002
Euro/100 kg Canal**

CORDEROS I y II	Semana 30/03-05/04 2015	Semana 06-12/04 2015	Variación €
Corderos I (12 a 13 kg/canal)	612,83	575,07	-37,76
Corderos II (13,1 a 16 kg/canal)	523,60	482,22	-41,37
<i>Media ponderada</i>	568,21	528,65	-39,57

Posición comercial: Precio al por mayor (sin IVA) registrado en los mercados representativos o zonas de cotización. Este precio se expresa en peso canal.

2.-PRECIOS MEDIOS DE CANALES DE OVINO FRESCAS O REFRIGERADAS EN LOS MERCADOS NACIONALES REPRESENTATIVOS PARA LA C.E.

MERCADO REPRESENTATIVO Cordero 9-19 kg	Semana 30/03-05/04 2015	Semana 06-12/04 2015	Variación €
Escorxador Mercabarna	655,36	623,89	-31,47
Mat. Valencia	637,99	620,39	-17,60
Mercamadrid	648,99	648,99	0,00
Albacete	639,44	606,23	-33,21
Extremadura	588,32	552,23	-36,09
Medina del Campo	586,68	526,68	-60,00
Talavera de la Reina	580,33	570,33	-10,00
Zaragoza	658,03	616,38	-41,65
<i>Media ponderada</i>	608,78	569,61	-39,17

Posición comercial: Precio al por mayor (sin IVA) registrado en los mercados representativos o zonas de cotización. Este precio se expresa en peso canal.

PRECIOS EN MERCADOS REPRESENTATIVOS - PRODUCTOS GANADEROS**D-1)-CANAL PORCINO CAPA BLANCA
CLASIFICACIÓN EUROP R(CE) N° 1249/2008 y R(UE) No 148/2014**

Euro/100 kg Canal

	Clase S			Clase E			Clase U		
	Semana 30/03- 05/04 2015	Semana 06-12/04 2015	Variación €	Semana 30/03- 05/04 2015	Semana 06-12/04 2015	Variación €	Semana 30/03- 05/04 2015	Semana 06-12/04 2015	Variación €
PRECIO MEDIO NACIONAL	147,44	146,96	-0,48	143,27	141,45	-1,82	145,15	145,36	0,21

	Clase R			Clase O			Clase P		
	Semana 30/03- 05/04 2015	Semana 06-12/04 2015	Variación €	Semana 30/03- 05/04 2015	Semana 06-12/04 2015	Variación €	Semana 30/03- 05/04 2015	Semana 06-12/04 2015	Variación €
PRECIO MEDIO NACIONAL	145,85	146,31	0,46	155,46	155,10	-0,35	141,51	140,08	-1,43

Posición comercial: Precio de entrada en el matadero, sin el impuesto sobre el valor añadido, pagados a los proveedores de cerdos vivos. Dicho precio se expresa por cada 100 kilogramos de canal en frío. (R(CE) No 1248/2008 y R(UE) No 148/2014).

D-2)-PORCINO CEBADO

Euros/kg vivo

LONJAS	SELECTO			NORMAL			GRASO		
	Semana 30/03-05/04 2015	Semana 06-12/04 2015	Variación €	Semana 30/03-05/04 2015	Semana 06-12/04 2015	Variación €	Semana 30/03-05/04 2015	Semana 06-12/04 2015	Variación €
Albacete	1,40	1,40	0,00	1,37	1,37	0,00	1,34	1,34	0,00
Barcelona	--	--	--	1,21	1,21	0,01	1,18	1,18	0,01
Huesca	1,16	1,16	0,00	1,14	1,14	0,00	1,12	1,12	0,00
Lleida	1,16	1,16	0,00	1,15	1,15	0,00	1,14	1,14	0,00
Murcia	1,19	1,22	0,04	1,18	1,22	0,04	1,17	1,20	0,04
Pontevedra	1,16	1,16	0,00	1,14	1,14	0,00	--	--	--
Salamanca	1,16	1,16	0,00	1,14	1,14	0,00	1,10	1,10	0,00
Segovia	1,15	1,17	0,02	1,14	1,16	0,02	1,23	1,25	0,02
Zaragoza	1,19	1,19	0,00	1,15	1,15	0,00	1,14	1,14	0,00

Posición comercial: Precio al productor. Dicho precio se expresa en Euro/kg vivo.

PRECIOS EN MERCADOS REPRESENTATIVOS - PRODUCTOS GANADEROS - PORCINO**E) - PORCINO PRECOZ
LECHONES, OTRAS CALIDADES.**

Euro/100 Kg vivo

Cerdas de Desvieje	Semana 30/03-05/04 2015	Semana 06-12/04 2015	Variación €
Cerdas de Desvieje	47,24	47,33	0,09
CERDOS CEBADOS			
Categoría U	111,77	111,93	0,16
LECHONES			
Lleida.Base 20kg de peso.	212,50	212,50	0,00
Segovia.Base 20kg de peso.	250,00	250,00	0,00
Media nacional. Calidad Normal. Base 20 kg de peso	226,44	226,27	-0,16

Posición comercial: Precios en origen y Mercados respresentativos. Dicho precio se expresa en Euro/100 kg vivo.

F) - TRONCO IBÉRICO

Euro/100 Kg vivo

TOSTONES	Semana 30/03-05/04 2015	Semana 06-12/04 2015	Variación €
De 5 a 9 kilos	324,75	324,75	0,00
De 9 a 12 kilos	402,08	402,08	0,00
LECHONES			
Lechón Ibérico Cruzado Base 23 kg	315,95	315,95	0,00
MARRANOS			
Marranos Ibéricos de 35 a 60 kg	250,09	250,09	0,00
PRIMALES			
Primales Ibéricos de 60 a 100 kg	--	--	--
CERDO CEBADO			
Cerdo Cebado (Intensivo)	206,46	206,49	0,03
Cerdo Cebado de Campo (Extensivo)	212,05	212,06	0,01
Cerdo Cebado de Bellota 100% Ibérico	--	--	--
DESVIEJE			
Reproductores de desvieje	113,04	113,04	0,00
REPRODUCTORES			
Reproductores >6 meses	352,01	352,01	0,00
CASTRONAS			
Castronas	117,39	117,39	0,00

Denominaciones de acuerdo con la Norma de Calidad (RD 4/2014).

Posición comercial: Precios en origen y Mercados respresentativos. Dicho precio se expresa en Euro/100 kg vivo.

PRECIOS DE MERCADO. PAÍSES MIEMBROS UE

Semana 13 (30 de marzo al 5 de abril). Año 2015

A) BOVINO

**1.- PRECIO MEDIO NACIONAL (EUROS \100 kg CANAL) DE CANALES DE BOVINO PESADO
SEGÚN MODELO COMUNITARIO DE CLASIFICACIÓN R(CE) N° 1249/2008.
(Euros/100 kg)**

CATEGORIA	CLASE DE CONFORMACIÓN Y DE ESTADO DE ENGRASAMIENTO	Alemania (DE)	Irlanda (IE)	España (ES)	Francia (FR)	Italia (IT)	Polonia (PL)	Portugal (PT)	Reino Unido (UK)	UE-28
Categoría A: Canales de machos jóvenes sin castrar de más de 12 y menos 24 meses	Muy buena y poco cubierta (U-2)	393,8	406,6	396,1	409,0	427,7	326,6	388,4	464,3	410,9
	Muy buena y cubierta (U-3)	391,4	405,8	390,9	389,0	426,2	324,3	389,5	475,4	396,7
	Buena y poco cubierta (R-2)	388,9	394,3	383,4	380,0	396,5	319,6	377,2	452,9	379,5
	Buena y cubierta (R-3)	385,2	396,9	368,7	373,0	385,6	320,9	376,5	456,4	378,3
	Menos buena y poco cubierta (O-2)	340,3	377,9	347,7	329,0	311,0	307,6	339,3	402,0	337,8
	Menos buena y cubierta (O-3)	346,8	379,7	345,2	329,0	318,9	307,3	363,5	418,4	347,4
	Categoría A		377,5	395,2	373,0	378,2	415,8	313,4	371,6	438,0
Categoría D: Hembras paridas	Buena y cubierta (R-3)	329,6	367,2	265,6	391,0	291,2	286,2	254,8	371,9	357,8
	Buena y grasa (R-4)	332,4	367,6	284,1	369,0	309,0	284,9	229,7	371,0	339,9
	Menos buena y poco cubierta (O-2)	308,7	334,0	222,4	324,0	246,3	269,1	204,8	323,1	276,9
	Menos buena y cubierta (O-3)	318,0	342,6	218,0	316,0	278,7	275,1	218,6	340,7	299,4
	Menos buena y grasa (O-4)	324,1	344,5	247,0	304,0	284,6	281,2	225,3	341,8	314,7
	Mediocre y poco cubierta (P-2)	242,2	302,2	188,0	256,0	216,6	236,1	198,7	264,0	238,0
	Mediocre y cubierta (P-3)	256,9	331,8	196,2	281,0	244,2	245,4	205,0	297,9	274,1
Categoría D		304,1	339,0	228,7	327,9	241,6	268,0	209,4	327,6	296,6
Categoría E: Hembras de más de 12 meses	Muy buena y poco cubierta (U-2)	383,4	428,7	407,5	466,0	477,3	310,2	389,2	490,1	459,0
	Muy buena y cubierta (U-3)	380,9	433,7	395,0	470,0	461,6	325,4	391,3	495,7	437,4
	Buena y poco cubierta (R-2)	380,3	412,5	388,4	401,0	440,7	315,9	382,1	471,2	390,4
	Buena y cubierta (R-3)	375,3	418,9	392,8	401,0	398,6	313,8	376,6	478,8	399,5
	Buena y grasa (R-4)	370,3	417,1	379,1	383,0		317,9	373,2	478,8	443,4
	Menos buena y poco cubierta (O-2)	310,3	384,2	337,2	307,0	274,2	296,2	354,7	423,2	324,5
	Menos buena y cubierta (O-3)	319,0	398,5	357,3	338,0	301,0	300,7	352,5	448,7	356,2
	Menos buena y grasa (O-4)	323,7	400,6	376,0	325,0		303,9	360,0	462,1	418,2
	Categoría E		359,0	411,9	389,5	416,8	458,4	305,3	371,9	471,3
Categoría Z: Canales de machos y hembras de más de 8 y menos de 12 meses	Muy buena y poco cubierta (U-2)			385,9		510,8		379,0	474,0	414,6
	Muy buena y cubierta (U-3)			386,5		485,9		393,7		391,7
	Buena y poco cubierta (R-2)			375,8		452,1	326,3	370,1	448,2	377,8
	Buena y cubierta (R-3)			362,0		418,2	326,3	363,6	449,1	366,2
	Menos buena y poco cubierta (O-2)	275,1		344,5		477,5	284,8	362,7		348,0
	Menos buena y cubierta (O-3)			347,7			307,2	357,7	435,5	348,9
	Categoría Z	275,1		368,2		498,5	304,5	371,0	449,0	376,4

**2.- PRECIO MEDIO NACIONAL DE ANIMALES VIVOS DE LA ESPECIE BOVINA
SEGÚN MODELO COMUNITARIO R(CE) N° 807/2013.**

CATEGORIA	Alemania (DE)	Irlanda (IE)	España (ES)	Francia (FR)	Italia (IT)	Polonia (PL)	Reino Unido (UK)	UE-28
Bovinos de más de 6 y menos de 12 meses (Euros/100 kg vivo) (Media ponderada Frison y Cruzado)	205,00	254,00	250,74	264,00	284,00	269,87	281,11	256,31
Terneros de 8 días a 4 semanas (Euros/cabeza):								
. FRISON/PAIS	88,32	126,34	92,50	81,00	113,40	147,38	50,69	92,49
. CRUZADO	174,10	252,96	253,50	248,00	217,64	211,73	300,72	238,49

PRECIOS DE MERCADO. PAÍSES MIEMBROS UE

Semana 13 (30 de marzo al 5 de abril). Año 2015

B) OVINO

**PRECIO MEDIO NACIONAL DE CANALES DE OVINO, SEGÚN MODELO COMUNITARIO R(CE) N° 315/2002 y R(CE) N° 1249/2008
(EUROS\100 kg CANAL)**

CATEGORIA	Bulgaria (BG)	Alemania (DE)	España (ES)	Francia (FR)	Irlanda (IE)	Italia (IT)	Holanda (NL)	Polonia (PL)	Portugal (PT)	Reino Unido (UK)	UE-28
Canales de Corderos Pesados (>13 kg)		565,27	475,67	665,00	558,37		573,77	415,36		597,99	579,37
Canales de Corderos Ligeros (<13 kg)	723,13		734,25			745,43			510,00		659,25

C) PORCINO

**PRECIO MEDIO NACIONAL DE LA ESPECIE PORCINA, SEGÚN MODELO COMUNITARIO DE CLASIFICACIÓN R(CE) N° 1249/2008.
(EUROS\100 kg CANAL)**

CATEGORIA	Bulgaria (BG)	Alemania (DE)	España (ES)	Francia (FR)	Irlanda (IE)	Italia (IT)	Holanda (NL)	Polonia (PL)	Portugal (PT)	Reino Unido (UK)	UE-28
Porcino. Clase S (>60% magro)		148,26	147,44	142,00			125,49	146,15		183,79	145,27
Porcino. Clase E (60-55% magro)	167,20	143,93	143,27	134,00	143,34	151,20	124,35	143,33	154,00	178,66	141,22
Porcino. Clase R (50-45% magro)			145,85			169,71				184,61	169,45
Lechones (Euros/unidad)		48,20	45,29	32,60		69,73	30,50	39,36	41,60	62,05	44,48

D) POLLOS Y HUEVOS

**PRECIO MEDIO NACIONAL DE CANALES DE POLLOS (65% RENDIMIENTO), Y DE HUEVOS, MEDIA DE LAS CLASES L Y M
SEGÚN MODELO COMUNITARIO DE CLASIFICACIÓN R(CE) N° 546/2003.**

CATEGORIA	Bulgaria (BG)	Alemania (DE)	España (ES)	Francia (FR)	Irlanda (IE)	Italia (IT)	Holanda (NL)	Polonia (PL)	Portugal (PT)	Reino Unido (UK)	UE-28
Pollos. 65% de rendimiento (Euros/100kg canal)	158,37	260,00	172,47	220,00	180,00	217,50	196,00	129,84	147,00	177,44	189,07
Huevos. Media Clases L y M (Euros/100 kg)	119,69	126,93	93,57	104,03	138,23	199,01	101,00	131,91	113,76	146,62	128,50



GOBIERNO
DE ESPAÑA

MINISTERIO
DE AGRICULTURA, ALIMENTACIÓN
Y MEDIO AMBIENTE