



10 de junio 2015

Índice:

1. Precios Medios Nacionales, comentarios y gráficos
2. Precios en Mercados Representativos UE (nacionales)
 - 2.1 Cereales
 - 2.2 Vinos de mesa
 - 2.3 Aceites y Semillas
 - 2.4 Frutas y Hortalizas
 - 2.5 Vacuno
 - 2.6 Ovino
 - 2.7 Porcino
3. Precios en Mercados Representativos UE (semana anterior)



GOBIERNO
DE ESPAÑA

MINISTERIO
DE AGRICULTURA, ALIMENTACIÓN
Y MEDIO AMBIENTE

SECRETARÍA GENERAL TÉCNICA

Subdirección General de Estadística

sgestadi@magrama.es

<http://www.magrama.gob.es/es/estadistica/temas/default.aspx>

Publicación elaborada por la
Secretaría General Técnica
Subdirección General de Estadística



MINISTERIO DE AGRICULTURA, ALIMENTACIÓN Y MEDIO AMBIENTE

Edita

© Ministerio de Agricultura, Alimentación y Medio Ambiente
Secretaría General Técnica
Centro de Publicaciones
Catálogo de Publicaciones de la Administración General del Estado:
<http://publicacionesoficiales.boe.es/>

N.I.P.O.: 280-15-017-3

Se permite la utilización, copia o reproducción de los datos de este Boletín siempre que se cite expresamente su procedencia

PRECIOS MEDIOS NACIONALES AGRÍCOLAS

| PRODUCTOS AGRÍCOLAS (especificaciones) | | Semana 21 19-31/05 | Semana 22 01-07/06 | Variación semanal euros | Variación semanal % |
|---|---|-----------------------|-----------------------|-------------------------------|---------------------------|
| CEREALES | | | | | |
| (1) | Trigo blando panificable (€/t) | 182,50 | 184,69 | 2,19 | 1,20 |
| (1) | Cebada pienso (€/t) | 172,89 | 173,75 | 0,86 | 0,50 |
| (1) | Maíz grano (€/t) | 170,66 | 170,80 | 0,14 | 0,08 |
| (4) | Arroz cáscara (€/t) | 286,76 | 286,76 | 0,00 | 0,00 |
| (1) | Alfalfa (€/t) | 171,06 | 174,33 | 3,27 | 1,91 |
| VINO SIN INDICACIÓN GEOGRÁFICA | | | | | |
| (2) | Vino blanco (€/hgdo) | 1,81 | 1,79 | -0,02 | -1,10 |
| (2) | Vino tinto, 12 puntos de color (€/hgdo) | 2,87 | 2,76 | -0,11 | -3,83 |
| ACEITES VEGETALES | | | | | |
| (3) | Aceite de oliva virgen, de 0,8° a 2° (€/100 kg) | 315,20 | 315,73 | 0,53 | 0,17 |
| (3) | Aceite de oliva lampante, más de 2° (€/100 kg) | 292,63 | 294,88 | 2,25 | 0,77 |
| (3) | Aceite de orujo crudo (€/100 kg) | 125,36 | 128,36 | 3,00 | 2,39 |
| (3) | Aceite girasol refinado (€/100 kg) | 89,00 | 90,25 | 1,25 | 1,40 |
| FRUTAS | | | | | |
| (4) | Limón (€/100 kg) | 52,62 | 55,13 | 2,51 | 4,76 |
| (4) | Albaricoque (€/100 kg) | 76,65 | 67,99 | -8,66 | -11,30 |
| (4) | Cereza (€/100kg.) | 267,31 | 228,33 | -38,98 | -14,58 |
| (4) | Melocotón (€/100 kg) | 94,60 | 78,29 | -16,31 | -17,24 |
| HORTALIZAS | | | | | |
| (4) | Acelga (€/100 kg) | 45,55 | 50,99 | 5,44 | 11,95 |
| (4) | Calabacín(€/100kg) | 14,42 | 23,45 | 9,03 | 62,62 |
| (4) | Judía verde tipo plana (€/100 kg) | 92,27 | 156,06 | 63,79 | 69,13 |
| (4) | Lechuga Romana (€/100 kg) | 28,81 | 26,89 | -1,92 | -6,66 |
| (4) | Melón Piel de Sapo (€/100kg) | 35,76 | 61,49 | 25,73 | 71,95 |
| (4) | Pimiento verde tipo italiano (€/100 kg) | 69,62 | 54,97 | -14,65 | -21,04 |
| (4) | Tomate liso (€/100 kg) | 44,47 | 51,90 | 7,43 | 16,70 |
| (4) | Patata (€/100 kg) | 31,23 | 27,87 | -3,36 | -10,77 |

Posición comercial:

(1) Entrada industria; (2) Salida bodega; (3) Salida almazara; (4) Granel: sobre árbol, finca, almacén, agricultor, alhóndiga, lonja

COMENTARIOS DE MERCADO

- **CEREALES (▲)**: Ligeros incrementos en los precios medios de algunos cereales grano. Trigo blando panificable (1,20%), cebada pienso (0,50%) y maíz grano (0,08%). Mantenimiento del precio medio del arroz cáscara.
- **VINOS SIN DOP/IGP (▼)**: Descenso en el precio medio del vino blanco (-1,10%), y descenso más significativo en el precio medio del vino tinto (-3,83%).
- **ACEITES VEGETALES (▲)**: Incremento generalizado en los precios medios de los aceites; oliva virgen (0,17%), oliva lampante (0,77%), girasol refinado (1,40%), e incremento más significativo en el precio medio del aceite de orujo crudo (2,39%).
- **CÍTRICOS (▲)**: Continúa el ascenso del Limón (4,76%) ante la buena demanda y la escasa oferta que queda en campo por comercializar.
- **FRUTAS DE HUESO (▼)**: A pesar de la buena demanda por este tipo de fruta de verano, el incremento de oferta que se registra en las zonas productoras, arrastra las cotizaciones a la baja (Cereza -14,58% y Melocotón -17,24%).
- **HORTALIZAS (▲)**: Predominio de la subida de cotizaciones, debido a varios factores, entre los que destacan una demanda activa y el inicio de campaña en zonas productoras que registran una buena calidad de oferta. Destacan los avances en Calabacín (62,62%), Judía Verde Plana (69,13%) y Melón Piel de Sapo (71,95%). Dentro de los retrocesos de precios, el Pimiento Verde italiano (-21,04%) y la Patata (-10,77%) son los más significativos.

PRECIOS MEDIOS NACIONALES GANADEROS

| PRODUCTOS GANADEROS (especificaciones) | | Semana 21 25-31/05 | Semana 22 1-7/06 | Variación semanal euros | Variación semanal % |
|---|---|---|---------------------|-------------------------------|---------------------------|
| VACUNO | | | | | |
| (5) | Ternera, 180-300 kilos (€100 kg canal) | 371,95 | 371,90 | -0,05 | -0,01 |
| (5) | Machos de 12 a 24 meses (Clase R) (€100 kg canal) | 356,97 | 356,57 | -0,40 | -0,11 |
| (5) | Animales de 8 a 12 meses (Clase R) (€100 kg canal) | 367,42 | 371,06 | 3,64 | 0,99 |
| (5) | Bovino vivo, conjunto categorías (€100 kg vivo) | 191,18 | 191,02 | -0,16 | -0,08 |
| CORDERO | | | | | |
| (5) | Corderos 9-19 kilos (€100 kg canal) | 498,83 | 498,86 | 0,03 | 0,01 |
| (5) | Corderos 12-16 kilos (€100 kg canal) | 462,13 | 462,13 | 0,00 | 0,00 |
| PORCINO | | | | | |
| (5) | Porcino >60% magro (Clase S) (€100 kg canal) | 151,54 | 153,05 | 1,51 | 1,00 |
| (5) | Porcino 60-55% magro (Clase E) (€100 kg canal) | 144,91 | 146,56 | 1,65 | 1,14 |
| (5) | Porcino 55-50% magro (Clase U) (€100 kg canal) | 149,62 | 150,14 | 0,52 | 0,35 |
| (5) | Porcino 50-45% magro (Clase R) (€100 kg canal) | 151,70 | 153,10 | 1,40 | 0,92 |
| (5) | Lechon 20 kg (€/unidad) | 32,37 | 30,72 | -1,65 | -5,10 |
| POLLO | | | | | |
| (6) | Pollo, media de canales del 83% y 65% rdto. (€100 kg canal) | 168,26 | 170,55 | 2,29 | 1,36 |
| (6) | Pollo P10 (83% rdto.) (€100 kg canal) | 161,40 | 162,57 | 1,17 | 0,72 |
| (6) | Pollo P90 (65% rdto.) (€100 kg canal) | 169,07 | 171,49 | 2,42 | 1,43 |
| HUEVOS | | | | | |
| (7) | Huevos, media Clase L y M (€100 kg) | 88,67 | 96,30 | 7,63 | 8,60 |
| (7) | Huevos - Clase L (€/docena) | 0,71 | 0,76 | 0,05 | 7,04 |
| (7) | Huevos - Clase M (€/docena) | 0,63 | 0,69 | 0,06 | 9,52 |
| CONEJO | | | | | |
| (8) | Conejo 1,8-2,2 kilo, vivo (€100 kg) | 152,69 | 152,80 | 0,11 | 0,07 |
| LECHE Y PRODUCTOS LÁCTEOS | | | | | |
| (10) | Suero de leche en polvo (€100 kg) | 91,70 | 88,43 | -3,27 | -3,57 |
| (9) | Leche de vaca (€100 litros). Fuente: FEGA | Precio provisional abril 2015: 31,00 €/100 litros | | | |
| MIEL | | | | | |
| (11) | Miel multifloral a granel (€100 kg) | Precio abril 2015: 380,15 €/100 kg | | | |

Posición comercial:

(5) Entrada matadero; (6) Salida muelle matadero; (7) Salida muelle centro de embalaje; (8) Salida granja; (9) Precio pagado al ganadero

(10) Precio franco fábrica sin impuestos ni costes; (11) Venta a la industria o mayorista

COMENTARIOS DE MERCADO

● **VACUNO** (▼): Estabilidad con tendencia a la baja en los precios de las **canales de vacuno** (-0,01% en las de terneras, 0,11% en las de los machos 12-24 meses y 0,99% en las de los animales 8-12 meses). El mínimo consumo nacional y el exceso de oferta son las principales causas de este comportamiento en los precios. Igual situación es la que se vive con los **animales vivos** (-0,08%), a la espera de que la exportación hacia los países árabes por la llegada del Ramadán se intensifique.

● **CORDERO** (=): Las bajadas de precios en las canales de cordero de semanas anteriores han permitido que la demanda, tanto interior como exterior, aumentase, por lo que los precios establecidos en la semana previa se dan por buenos, así que no ha habido variación (0,01%). Las exportaciones hacia los países árabes, principal baza del mercado nacional, se incrementaron respecto a la semana precedente, debido a los precios más competitivos.

● **PORCINO** (▲): Prosiguen las subidas en los precios de las **canales de porcino de capa blanca** (0,85%, de media) debido a una menor oferta, propia de esta época del año en la que nos encontramos, por la bajada de kilos de los animales y a una demanda que va aumentando semana a semana. Con el aumento de la exportación, que impulsa al mercado nacional, más que el consumo interno, los precios mantendrán la tendencia alcista en las próximas semanas. Las cotizaciones de los **lechones base 20 kg** (▼) siguen a la baja (-5,10% esta semana) ante la falta de demanda. Al no salir los cerdos cebados de las explotaciones por su bajada de peso, los ganaderos demoran la entrada de nuevos animales. Respecto a la primera semana de junio de 2014, los precios están un (-34,65%) por debajo.

● **POLLOS** (▲): Subida del 1,36% en el precio de la canal de pollo gracias a una demanda más activa.

● **HUEVOS** (▲): Subida generalizada en los precios de los huevos (7,04% en la Clase L y 9,52% en la M) debido al incremento de la demanda de este producto tanto por la industria como por países terceros.

● **CONEJO** (=): El precio del conejo vivo de granja se mantiene en los mismos niveles que en semanas precedentes.

● **LECHE Y PRODUCTOS LÁCTEOS**: El precio provisional de leche de vaca en el mes de abril se sitúa en 31,00€/100 litros. Bajada del (-3,57%) en el precio del **suero de leche en polvo** (▼).

PRECIOS MEDIOS NACIONALES GANADEROS

VACUNO VIVO

Euro/100 kg vivo

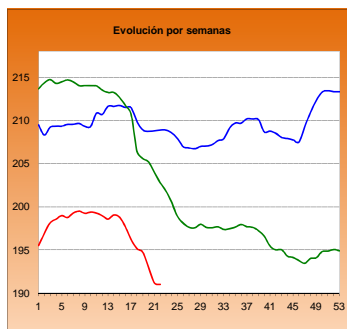

MACHOS 12-24 MESES (Clase R)

Euro/100 kg canal

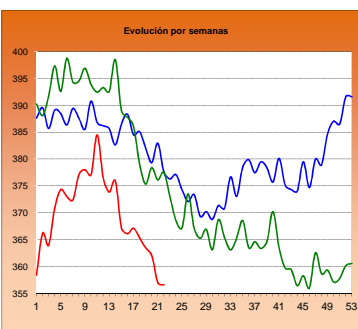

TERNERAS (Conjunto de Clases)

Euro/100 kg canal

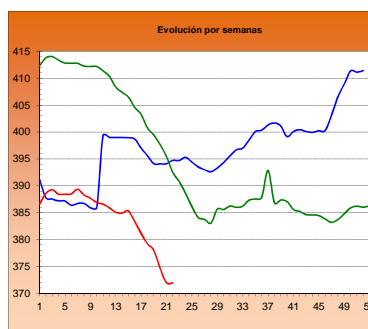

ANIMALES DE 8-12 MESES (Clase R)

Euro/100 kg canal

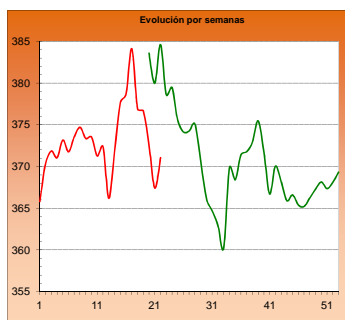

CORDERO 12-16 kilos

Euro/100 kg canal

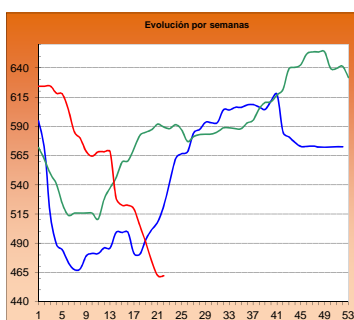

CORDERO 9-19 kilos

Euro/100 kg canal

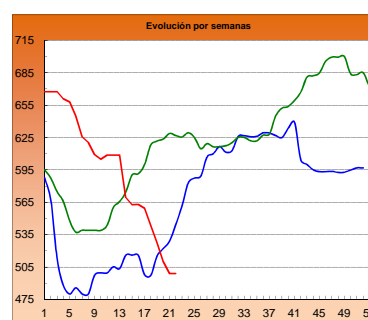

PORCINO >60% magro (Clase S)

Euro/100 kg canal

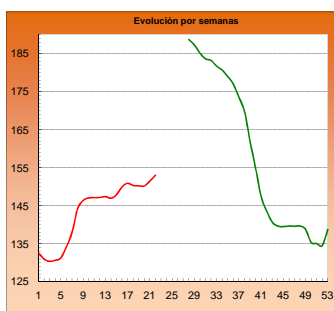

PORCINO 60-55% magro (Clase E)

Euro/100 kg canal

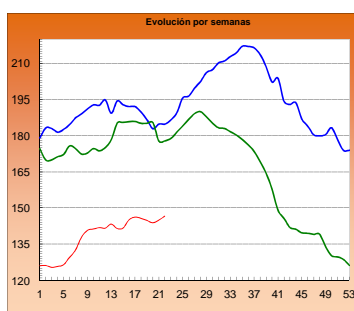

LECHONES Base 20 kg

Euro/unidad

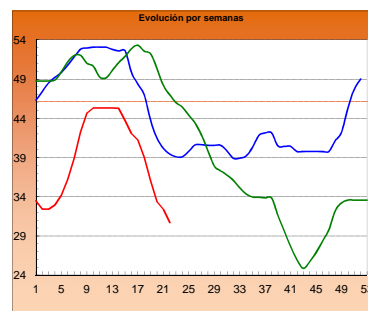

POLLO Canales del 83% y 65% rdto.

Euro/100 kg canal

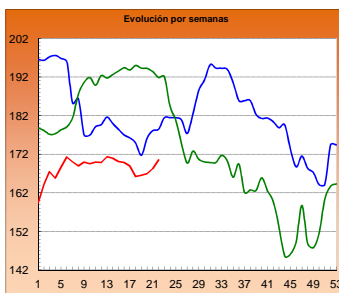

POLLO P90

Euro/100 kg canal

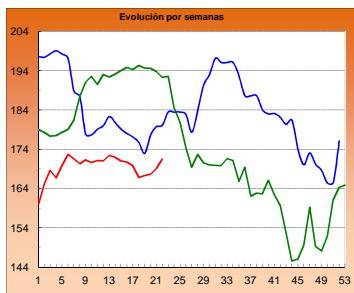

POLLO P10

Euro/100 kg canal

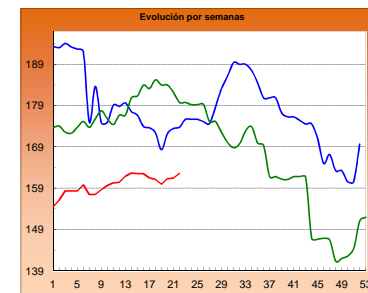

HUEVOS Clase L

Euro/ 100 kg canal

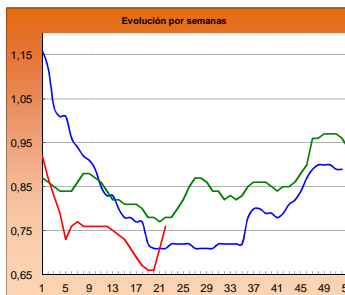

HUEVOS Clase M

Euro/ Docena

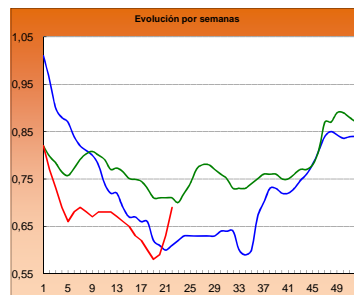

CONEJO VIVO

Euro/100 kg vivo

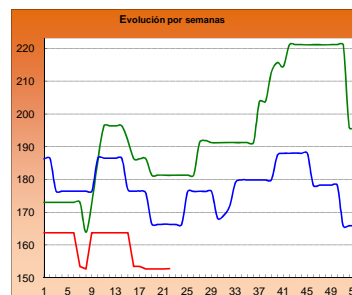

2013

2014

2015

PRECIOS MEDIOS NACIONALES AGRÍCOLAS

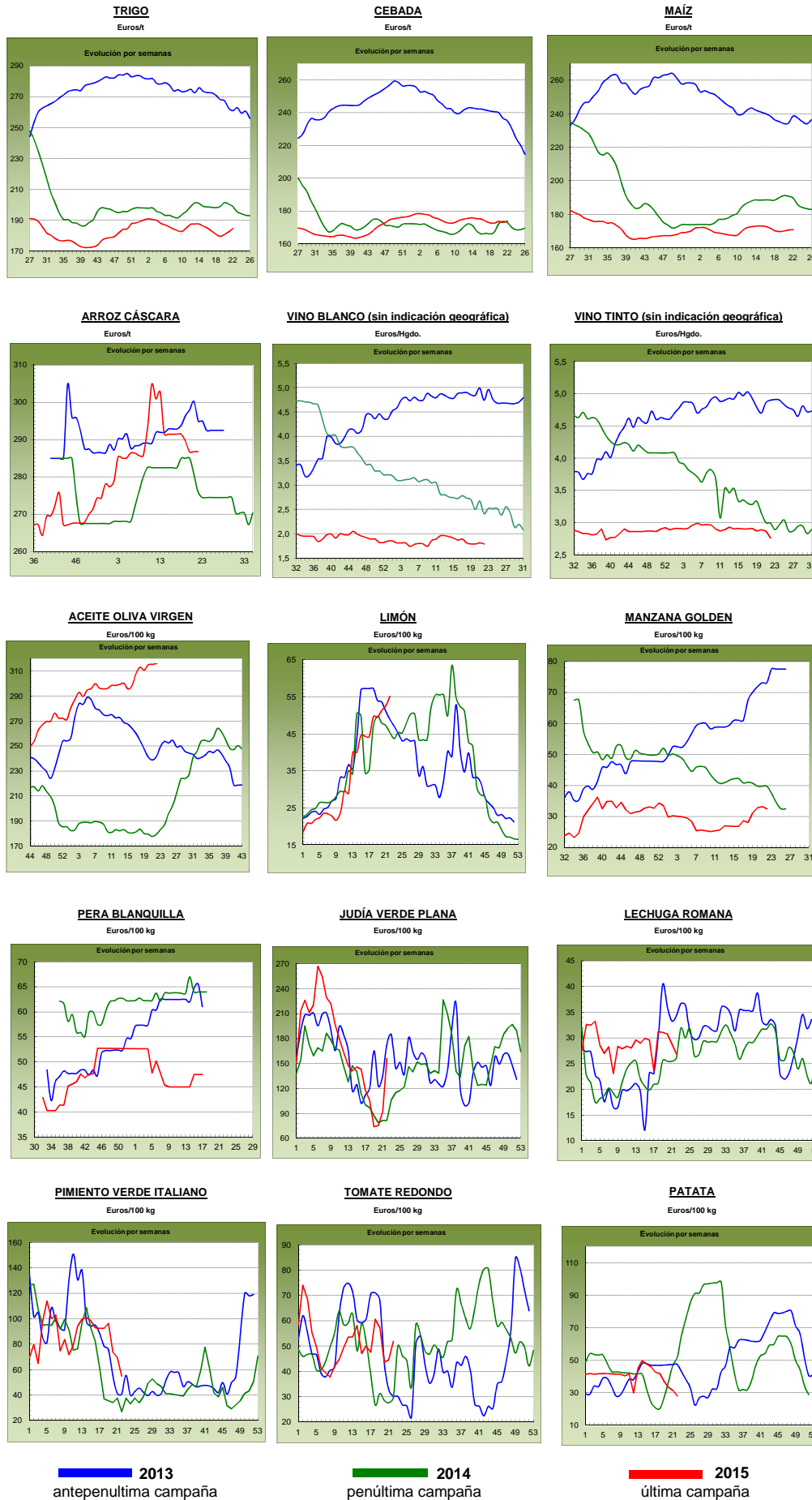

I-2 PRECIOS EN MERCADOS REPRESENTATIVOS - CEREAL

Precios en Euro/Tonelada

REGLAMENTO (UE) N° 1272/2009 DE LA COMISION. Artículo 56, apartado 3.

Precios de comercio al por mayor. Mercancía nacional y/o importada, sobre vehículo en posición

| PRODUCTO | MERCADO REPRESENTATIVO | Semana 25-31/05 2015 | Semana 01-07/06 2015 | Variación € |
|---------------------------------|-------------------------------|----------------------------|----------------------------|------------------------|
| Trigo Blando Panificable | Álava | 180,00 | 182,00 | 2,00 |
| | Albacete | 188,00 | 190,00 | 2,00 |
| | Ávila | 186,00 | 187,00 | 1,00 |
| | Badajoz | 190,00 | 182,00 | -8,00 |
| | Barcelona | 193,00 | 191,00 | -2,00 |
| | Burgos | 178,00 | 181,30 | 3,30 |
| | Cádiz | 185,00 | 185,00 | 0,00 |
| | Ciudad Real | 188,00 | 188,00 | 0,00 |
| | Córdoba | 180,00 | 180,00 | 0,00 |
| | La Coruña | 197,00 | 197,00 | 0,00 |
| | Cuenca | 187,00 | 187,00 | 0,00 |
| | Gerona | 193,00 | 191,00 | -2,00 |
| | Guadalajara | 186,00 | 186,00 | 0,00 |
| | Huesca | 183,00 | 183,00 | 0,00 |
| | León | 188,00 | 188,00 | 0,00 |
| | Lérida | 184,00 | 184,00 | 0,00 |
| | La Rioja | 175,00 | 182,00 | 7,00 |
| | Madrid | 186,00 | 186,00 | 0,00 |
| | Navarra | 182,00 | 184,00 | 2,00 |
| | Orense | 197,00 | 197,00 | 0,00 |
| | Palencia | 179,00 | 183,00 | 4,00 |
| | Pontevedra | 197,00 | 197,00 | 0,00 |
| | Salamanca | 186,40 | 187,40 | 1,00 |
| | Segovia | 187,00 | 187,00 | 0,00 |
| | Sevilla | 185,00 | 185,00 | 0,00 |
| | Soria | 181,60 | 183,60 | 2,00 |
| | Tarragona | 187,00 | 187,00 | 0,00 |
| | Teruel | 189,00 | 189,00 | 0,00 |
| Toledo | 189,00 | 189,00 | 0,00 | |
| Valencia | 195,00 | 195,00 | 0,00 | |
| Valladolid | 180,00 | 187,40 | 7,40 | |
| Zamora | 185,70 | 185,90 | 0,20 | |
| Zaragoza | 189,00 | 189,00 | 0,00 | |
| Trigo Duro | Cádiz | 250,00 | 250,00 | 0,00 |
| | Córdoba | 262,00 | 262,00 | 0,00 |
| | Sevilla | 250,00 | 250,00 | 0,00 |
| | Zamora | 214,00 | 215,00 | 1,00 |

I-2 PRECIOS EN MERCADOS REPRESENTATIVOS - CEREAL

Precios en Euro/Tonelada

REGLAMENTO (UE) N° 1272/2009 DE LA COMISION. Artículo 56, apartado 3.

Precios de comercio al por mayor. Mercancia nacional y/o importada, sobre vehículo en posición

| PRODUCTO | MERCADO REPRESENTATIVO | Semana 25-31/05 2015 | Semana 01-07/06 2015 | Variación € |
|----------------------|-------------------------------|----------------------------|----------------------------|------------------------|
| Cebada Pienso | Albacete | 170,40 | 171,20 | 0,80 |
| | Ávila | 183,00 | 184,00 | 1,00 |
| | Badajoz | 189,00 | 179,00 | -10,00 |
| | Barcelona | 183,00 | 183,00 | 0,00 |
| | Burgos | 174,90 | 177,70 | 2,80 |
| | Cádiz | 183,00 | 183,00 | 0,00 |
| | Ciudad Real | 172,60 | 173,40 | 0,80 |
| | La Coruña | 194,00 | 194,00 | 0,00 |
| | Cuenca | 173,00 | 173,00 | 0,00 |
| | Gerona | 183,00 | 183,00 | 0,00 |
| | Guadalajara | 173,00 | 173,80 | 0,80 |
| | Huelva | 185,00 | 185,00 | 0,00 |
| | Huesca | 165,00 | 162,00 | -3,00 |
| | León | 183,00 | 183,00 | 0,00 |
| | Lérida | 165,00 | 165,00 | 0,00 |
| | Madrid | 175,00 | 176,00 | 1,00 |
| | Murcia | 184,00 | 185,00 | 1,00 |
| | Navarra | 172,00 | 173,00 | 1,00 |
| | Palencia | 176,00 | 179,00 | 3,00 |
| | Salamanca | 186,20 | 187,00 | 0,80 |
| | Segovia | 180,00 | 180,00 | 0,00 |
| | Sevilla | 183,00 | 183,00 | 0,00 |
| | Soria | 171,00 | 173,00 | 2,00 |
| Teruel | 165,00 | 165,00 | 0,00 | |
| Toledo | 175,00 | 175,00 | 0,00 | |
| Valladolid | 177,60 | 181,20 | 3,60 | |
| Zamora | 183,00 | 183,00 | 0,00 | |
| Zaragoza | 165,00 | 165,00 | 0,00 | |
| Cebada Malta | Albacete | 180,00 | 180,00 | 0,00 |
| | Cuenca | 179,00 | 179,00 | 0,00 |
| | Navarra | 180,00 | 180,00 | 0,00 |

I-2 PRECIOS EN MERCADOS REPRESENTATIVOS - CEREAL

Precios en Euro/Tonelada

REGLAMENTO (UE) N° 1272/2009 DE LA COMISION. Artículo 56, apartado 3.

Maíz grano, precios de comercio al por mayor. Mercancía nacional y/o importada, sobre vehículo

Arroz cáscara, arroz blanco precios salida almacén agricultor

| PRODUCTO | MERCADO REPRESENTATIVO | Semana 25-31/05 2015 | Semana 01-07/06 2015 | Variación € |
|---------------------------------|-------------------------------|----------------------------|----------------------------|------------------------|
| Maíz Grano | Albacete | 171,20 | 171,20 | 0,00 |
| | Badajoz | 176,00 | 176,00 | 0,00 |
| | Barcelona | 172,00 | 172,00 | 0,00 |
| | Cáceres | 176,00 | 176,00 | 0,00 |
| | Cádiz | 178,00 | 178,00 | 0,00 |
| | Ciudad Real | 177,00 | 177,00 | 0,00 |
| | Córdoba | 170,00 | 170,00 | 0,00 |
| | La Coruña | 175,00 | 175,00 | 0,00 |
| | Cuenca | 173,00 | 173,00 | 0,00 |
| | Gerona | 172,00 | 172,00 | 0,00 |
| | Guadalajara | 180,00 | 185,00 | 5,00 |
| | Huelva | 178,00 | 178,00 | 0,00 |
| | Huesca | 162,00 | 162,00 | 0,00 |
| | León | 174,00 | 174,00 | 0,00 |
| | Lérida | 162,00 | 162,00 | 0,00 |
| | La Rioja | 175,00 | 170,00 | -5,00 |
| | Madrid | 180,00 | 185,00 | 5,00 |
| | Murcia | 167,00 | 170,00 | 3,00 |
| | Navarra | 168,00 | 168,00 | 0,00 |
| | Pontevedra | 175,00 | 175,00 | 0,00 |
| | Salamanca | 177,00 | 177,00 | 0,00 |
| | Sevilla | 175,00 | 175,00 | 0,00 |
| | Tarragona | 168,00 | 168,00 | 0,00 |
| | Teruel | 168,00 | 168,00 | 0,00 |
| Toledo | 176,00 | 176,00 | 0,00 | |
| Valencia | 175,00 | 176,00 | 1,00 | |
| Valladolid | 177,40 | 177,40 | 0,00 | |
| Zamora | 174,00 | 174,00 | 0,00 | |
| Zaragoza | 168,00 | 168,00 | 0,00 | |
| Arroz Cáscara (Indica) | Badajoz | 280,00 | 280,00 | 0,00 |
| | Sevilla | 286,50 | 286,50 | 0,00 |
| Arroz Cáscara (Japónica) | Badajoz | 290,00 | 290,00 | 0,00 |
| | Sevilla | 286,50 | 286,50 | 0,00 |
| Arroz Blanco Extra | Tarragona | 580,00 | 580,00 | 0,00 |
| | Valencia | 597,50 | 597,50 | 0,00 |

**I-3 PRECIOS EN MERCADOS REPRESENTATIVOS
VINOS BLANCO Y TINTO SIN INDICACION GEOGRAFICA
Reglamentos UE Nº 479/2008 y 144/2013**

**En €/hgdo, salida bodega, a granel, pago al contado sin I.V.A.
Precio de vino tinto referido al producto de 12 puntos de color**

| PRODUCTO | MERCADO REPRESENTATIVO | Semana 25-31/05 21 2015 | Semana 1-7/06 22 2015 | Variación € |
|--------------------|-------------------------------|--|--|------------------------|
| VINO BLANCO | Albacete | 2,88 | 2,56 | -0,33 |
| | Badajoz | 1,55 | 1,69 | 0,14 |
| | Ciudad Real | 1,79 | 1,78 | -0,01 |
| | Cuenca | 1,94 | 1,79 | -0,15 |
| | Toledo | 1,90 | 1,78 | -0,12 |
| VINO TINTO | Albacete | 3,20 | 3,07 | -0,13 |
| | Ciudad Real | 2,67 | 2,65 | -0,02 |
| | Cuenca | 3,13 | 2,95 | -0,17 |
| | Badajoz | 2,85 | 2,64 | -0,21 |
| | Murcia | 3,08 | 3,08 | 0,00 |
| | Toledo | 2,53 | 2,37 | -0,16 |
| | Valencia | 2,51 | 2,51 | 0,00 |

I-4 PRECIOS EN MERCADOS REPRESENTATIVOS DE ACEITES

Aceites. Precios sobre almazara, en €/100 kg, sin I.V.A.Rgtos C.E. 865/04 y 826/08

Semilla de girasol. Precios en centros de demanda, en €/100 kg, sin I.V.A. Rgto C.E.E. 3405/93

| PRODUCTO Y ESPECIFICACIONES | MERCADO REPRESENTATIVO | Semana 21 Del 25 al 31/05 2015 | Semana 22 Del 1 al 7/06 2015 | Variación € |
|---|---------------------------|---|---------------------------------------|----------------|
| ACEITE DE OLIVA VIRGEN EXTRA Menos de 0,8° | Badajoz | 352,50 | 352,50 | 0,00 |
| | Ciudad Real | 338,00 | 338,00 | 0,00 |
| | Córdoba | 350,00 | 355,00 | 5,00 |
| | Granada | 354,00 | 350,00 | -4,00 |
| | Jaén | 351,15 | 349,37 | -1,78 |
| | Málaga | 344,20 | 345,00 | 0,80 |
| | Sevilla | 355,00 | 360,00 | 5,00 |
| | Tarragona Toledo | 350,00 339,00 | 350,00 339,00 | 0,00 0,00 |
| ACEITE DE OLIVA VIRGEN De 0,8° a 2° | Badajoz | 325,00 | 325,00 | 0,00 |
| | Córdoba | 315,00 | 315,00 | 0,00 |
| | Granada | 314,00 | 312,50 | -1,50 |
| | Jaén | 314,19 | 315,31 | 1,12 |
| | Sevilla | 325,70 | 325,70 | 0,00 |
| | Cadiz | 310,00 | 312,00 | 2,00 |
| | Tarragona | 320,00 | 320,00 | 0,00 |
| | Toledo | 310,00 | 310,00 | 0,00 |
| ACEITE DE OLIVA LAMPANTE Más de 2° | Córdoba | 291,00 | 293,00 | 2,00 |
| | Granada | 288,50 | 287,50 | -1,00 |
| | Jaén | 294,66 | 297,64 | 2,98 |
| | Málaga | 294,00 | 294,60 | 0,60 |
| | Sevilla | 297,00 | 297,00 | 0,00 |
| | Tarragona | 260,00 | 260,00 | 0,00 |
| | Badajoz | 297,50 | 297,50 | 0,00 |
| ACEITE DE OLIVA REFINADO | Córdoba | 304,00 | 305,00 | 1,00 |
| | Jaén | 303,51 | 302,31 | -1,20 |
| | Tarragona | 305,00 | 303,00 | -2,00 |
| ACEITE DE ORUJO CRUDO | Córdoba | 123,00 | 126,00 | 3,00 |
| | Jaén | 129,22 | 117,19 | -12,03 |
| | Tarragona | 127,72 | 130,72 | 3,01 |
| ACEITE DE ORUJO REFINADO | Córdoba | 176,00 | 176,00 | 0,00 |
| | Jaén | 176,69 | 175,79 | -0,90 |
| | Tarragona | 175,80 | 175,80 | 0,00 |
| ACEITE DE GIRASOL REFINADO | Córdoba | 88,00 | 89,00 | 1,00 |
| | Sevilla | 89,50 | 91,75 | 2,25 |
| | Tarragona | 90,00 | 91,50 | 1,50 |
| SEMILLA DE GIRASOL | Andalucía | 35,49 | 35,49 | 0,00 |
| | Centro-Norte | 32,46 | 34,20 | 1,74 |

I-5 PRECIOS EN MERCADOS REPRESENTATIVOS - FRUTAS Y HORTALIZAS**PRECIOS DE PRODUCTOS NACIONALES**

Mercados representativos de producción

Rgtos. CE 1234/2007 y 543/2011

En €/100 kg, a salida agrupación de productores, envasado, sin I.V.A, incluyendo el precio del envase.

CITRICOS

| PRODUCTO | MERCADO | VARIEDAD O TIPO | CAT. | CALIBRE mm. | DIA/MES | | | | |
|----------|----------|--------------------|------|----------------|---------|--------|--------|--------|--------|
| | | | | | 1/6 | 2/6 | 3/6 | 4/6 | 5/6 |
| LIMÓN | Alicante | Verna | I | 3-4 | 109,78 | 108,77 | 111,73 | 112,00 | 114,00 |
| | Murcia | Verna | I | 3-4 | 118,62 | 120,28 | 121,49 | 122,16 | 120,24 |
| NARANJA | Valencia | Lane late | I | 6-9 | 72,40 | 72,40 | 72,40 | 72,40 | 72,40 |
| | Valencia | Valencia late | I | 6-9 | 47,59 | 47,59 | 47,59 | 47,59 | 47,59 |

FRUTAS DE PEPITA

| PRODUCTO | MERCADO | VARIEDAD O TIPO | CAT. | CALIBRE mm. | DIA/MES | | | | |
|----------|---------|--------------------|------|----------------|---------|-------|-------|-------|-------|
| | | | | | 1/6 | 2/6 | 3/6 | 4/6 | 5/6 |
| MANZANA | Girona | Golden Delicious | I | 70-80 | 58,76 | 58,76 | 58,76 | 58,76 | 58,76 |
| | Girona | Granny Smith | I | 70-80 | 55,13 | 55,13 | 55,13 | 55,13 | 55,13 |
| | Girona | Red Delicious | I | 70-80 | 59,25 | 59,25 | 59,25 | 59,25 | 59,25 |
| | Girona | Fuji | I | 70-80 | 79,25 | 79,25 | 79,25 | 79,25 | 79,25 |
| | Lleida | Golden Delicious | I | 70-80 | 45,19 | 45,55 | 45,75 | 44,43 | 44,59 |
| | Lleida | Red Chief | I | 70-80 | 59,00 | 59,00 | 59,00 | 59,00 | 59,00 |
| PERA | Lleida | Conferencia | I | 60-65 | 95,60 | 95,86 | 93,39 | 95,93 | 93,43 |

FRUTAS DE HUESO

| PRODUCTO | MERCADO | VARIEDAD O TIPO | CAT. | CALIBRE mm. | DIA/MES | | | | |
|-------------|----------|--------------------|------|----------------|---------|--------|--------|--------|--------|
| | | | | | 1/6 | 2/6 | 3/6 | 4/6 | 5/6 |
| ALBARICOQUE | Murcia | - | I | 45-50 | 155,00 | 155,00 | 160,00 | 160,00 | 170,00 |
| | Valencia | - | I | 45-50 | 182,31 | 182,31 | 182,31 | 182,31 | 182,31 |
| CEREZA | Zaragoza | - | I | 22 y+ | 212,60 | 235,65 | 211,63 | 204,79 | 232,44 |
| MELOCOTÓN | Murcia | Pulpa amarilla | I | A/B | 135,00 | 140,00 | 145,00 | 145,00 | 160,00 |
| NECTARINA | Murcia | Pulpa amarilla | I | A/B | 140,00 | 140,00 | 150,00 | 145,00 | 150,00 |
| | Murcia | Pulpa blanca | I | A/B | 140,00 | 140,00 | 150,00 | 145,00 | 150,00 |

I-5 PRECIOS EN MERCADOS REPRESENTATIVOS - FRUTAS Y HORTALIZAS

PRECIOS DE PRODUCTOS NACIONALES

Mercados representativos de producción

Rgtos. CE 1234/2007 y 543/2011

En €/100 kg, a salida agrupación de productores, envasado, sin I.V.A, incluyendo el precio del envase.

HORTALIZAS

| PRODUCTO | MERCADO | VARIEDAD O TIPO | CAT. | CALIBRE mm. | DIA/MES | | | | | |
|-----------|--------------------|----------------------------------|------|----------------|---------|--------|--------|--------|--------|--------|
| | | | | | 1/6 | 2/6 | 3/6 | 4/6 | 5/6 | 6/6 |
| AJO | Córdoba | Morado | I | 45-55 | 165,00 | 165,00 | 165,00 | 165,00 | 165,00 | - |
| | Córdoba | Spring Blanco | I | 50-60 | 175,00 | 175,00 | 175,00 | 175,00 | 175,00 | - |
| | Córdoba | Spring Violeta | I | 50-60 | 170,00 | 170,00 | 170,00 | 170,00 | 170,00 | - |
| | Cuenca | Spring Blanco | I | 50-60 | 160,00 | 160,00 | 160,00 | 160,00 | 160,00 | - |
| | Cuenca | Spring Violeta | I | 50-60 | 167,00 | 167,00 | 167,00 | 167,00 | 167,00 | - |
| BERENJENA | Almería | Alargada | I | 40y+ | 34,50 | 33,00 | 37,50 | 38,57 | 34,00 | - |
| CALABACÍN | Almería | - | I | 14-21 | 30,95 | 32,68 | 38,25 | 36,51 | 38,00 | - |
| COLIFLOR | La Rioja | Coronada | I | - | 21,59 | 29,55 | 29,55 | 29,55 | 29,55 | - |
| CHAMPIÑÓN | La Rioja | Cerrado | I | 30-65 | 143,29 | 143,87 | 145,71 | 146,74 | 130,86 | - |
| ESPÁRRAGO | Granada Navarra | Verde | I | 10-16 | 235,00 | 235,00 | 235,00 | 235,00 | 235,00 | 235,00 |
| | | Blanco | I | 20 y+ | 315,00 | 315,00 | 315,00 | 315,00 | 315,00 | - |
| LECHUGA | Almería | Iceberg | I | 400g.y+ | 66,30 | 74,68 | 77,60 | 70,79 | 73,56 | 79,55 |
| MELÓN | Almería | Piel de Sapo | I | - | 57,00 | - | 57,00 | - | 60,00 | - |
| PEPINO | Almería | Liso | I | 350-500 gr | 39,50 | 35,50 | 35,50 | 42,50 | 37,50 | 36,00 |
| PIMIENTO | Murcia Murcia | Cuadrado Color (rojo o amarillo) | I | 70y+ | 127,33 | 125,61 | 126,50 | 124,89 | 127,56 | - |
| | | Cuadrado Verde | I | 70y+ | 134,00 | 131,00 | 130,00 | 128,00 | 132,00 | - |
| SANDÍA | Almería | con pepitas | I | - | 47,21 | - | 39,31 | - | 35,00 | - |
| TOMATE | Almería | Redondo | I | 57-100 | - | 70,52 | 60,00 | 62,14 | - | 79,27 |
| | Almería | Racimo | I | - | - | 54,00 | - | - | 57,00 | 66,00 |
| | Granada | Cereza | I | - | 118,90 | 115,00 | 109,80 | 110,80 | 115,80 | 119,70 |
| | Murcia | Redondo | I | 57-100 | 51,33 | 50,57 | 50,00 | 49,00 | 53,86 | - |

I-6 PRECIOS EN MERCADOS REPRESENTATIVOS VACUNO Y OVINO
A) BOVINO
1.- PRECIO MEDIO NACIONAL (Euro/100 kg Canal) DE CANALES DE BOVINO PESADO SEGÚN MODELO COMUNITARIO DE CLASIFICACIÓN (R(CE) No 1249/2008 y R(UE) No 148/2014).

| CATEGORÍA | CLASE DE CONFORMACIÓN Y DE ESTADO DE ENGRASAMIENTO | Semana 25-31/05 2015 | Semana 01-07/06 2015 | Variación € |
|---|--|----------------------|----------------------|--------------|
| Categoría A: Canales de machos jóvenes sin castrar de más de un año y menos de dos | Muy buena y poco cubierta (U-2) | 378,89 | 381,22 | 2,32 |
| | Muy buena y cubierta (U-3) | 378,63 | 379,56 | 0,92 |
| | Precio medio ponderado | 378,73 | 380,20 | 1,47 |
| | Buena y poco cubierta (R-2) | 361,30 | 359,48 | -1,81 |
| | Buena y cubierta (R-3) | 354,51 | 354,92 | 0,41 |
| | Precio medio ponderado | 356,97 | 356,57 | -0,40 |
| | Menos buena y poco cubierta(O-2) | 333,62 | 326,37 | -7,26 |
| Categoría D: Canales de hembras que hayan parido | Menos buena y cubierta (O-3) | 332,60 | 330,78 | -1,82 |
| | Precio medio ponderado | 333,19 | 328,25 | -4,94 |
| | Mediocre y poco cubierta (P-2) | 193,08 | 186,04 | -7,04 |
| | Mediocre y cubierta (P-3) | 209,54 | 209,09 | -0,45 |
| | Precio medio ponderado | 196,64 | 191,03 | -5,62 |
| | Buena y cubierta (R-3) | 257,01 | 259,34 | 2,33 |
| | Buena y grasa (R-4) | 274,44 | 275,37 | 0,92 |
| | Precio medio ponderado | 260,99 | 263,00 | 2,01 |
| | Menos buena y poco cubierta(O-2) | 233,87 | 233,14 | -0,73 |
| | Menos buena y cubierta (O-3) | 218,73 | 223,66 | 4,93 |
| Menos buena y grasa (O-4) | 252,42 | 245,82 | -6,60 | |
| Precio medio ponderado | 230,26 | 231,04 | 0,79 | |
| Categoría E: Canales de otras hembras (de 12 meses ó más) | Muy buena y poco cubierta (U-2) | 386,35 | 398,21 | 11,86 |
| | Muy buena y cubierta (U-3) | 381,02 | 391,45 | 10,42 |
| | Precio medio ponderado | 382,52 | 393,34 | 10,83 |
| | Buena y poco cubierta (R-2) | 372,49 | 370,73 | -1,76 |
| | Buena y cubierta (R-3) | 365,78 | 373,50 | 7,73 |
| | Buena y grasa (R-4) | 370,65 | 360,66 | -9,99 |
| | Precio medio ponderado | 367,16 | 372,21 | 5,06 |
| | Menos buena y poco cubierta(O-2) | 322,20 | 316,34 | -5,86 |
| | Menos buena y cubierta (O-3) | 338,07 | 337,00 | -1,08 |
| | Menos buena y grasa (O-4) | 370,00 | 370,00 | 0,00 |
| Precio medio ponderado | 333,48 | 330,94 | -2,54 | |
| Categoría Z: Canales de animales desde 8 a menos de 12 meses | Muy buena y poco cubierta (U-2) | 395,39 | 400,15 | 4,76 |
| | Muy buena y cubierta (U-3) | 386,17 | 385,34 | -0,83 |
| | Precio medio ponderado | 390,03 | 391,55 | 1,52 |
| | Buena y poco cubierta (R-2) | 375,04 | 383,62 | 8,58 |
| | Buena y cubierta (R-3) | 364,71 | 366,59 | 1,88 |
| | Precio medio ponderado | 367,42 | 371,06 | 3,64 |
| | Menos buena y poco cubierta(O-2) | 343,48 | 344,28 | 0,80 |
| | Menos buena y cubierta (O-3) | 336,48 | 334,01 | -2,48 |
| Precio medio ponderado | 340,78 | 340,32 | -0,46 | |

I-6 PRECIOS EN MERCADOS REPRESENTATIVOS VACUNO Y OVINO

2.-PRECIO MEDIO NACIONAL DEL BOVINO (Euro/100 kg)

| BOVINO VIVO | Semana 25-31/05 2015 | Semana 01-07/06 2015 | Variación € |
|--------------------------------------|----------------------------|----------------------------|------------------------|
| Machos hasta 480 Kg. vivo | 219,04 | 218,80 | -0,24 |
| Machos de más de 480 kg. vivo | 195,31 | 195,08 | -0,23 |
| Hembras que hayan parido | 99,38 | 98,75 | -0,63 |
| Otras hembras de hasta 380 Kg. vivo | 219,87 | 220,04 | 0,17 |
| Otras hembras de más de 380 Kg. vivo | 207,34 | 207,12 | -0,21 |

3.-PRECIO MEDIO NACIONAL DE OTROS ANIMALES DE LA ESPECIE BOVINA (R(CE) N° 2273/2002).

| OTROS BOVINOS | Semana 25-31/05 2015 | Semana 01-07/06 2015 | Variación € |
|--|----------------------------|----------------------------|------------------------|
| Terneros de ocho días a cuatro semanas | | | |
| tipo cruzado | 249,75 | 246,00 | -3,75 |
| tipo frisón/país | 100,00 | 102,50 | 2,50 |
| <i>Media ponderada nacional (Euro/Cabeza)</i> | 174,88 | 174,25 | -0,62 |
| Bovinos ligeros comprendidos entre seis y doce meses | | | |
| tipo cruzado | 271,50 | 270,04 | -1,46 |
| tipo frisón/país | 167,32 | 165,87 | -1,46 |
| <i>Media ponderada nacional (Euro/100 kg Vivo)</i> | 235,04 | 233,58 | -1,46 |

B) CORDEROS

**1.-PRECIOS MEDIOS NACIONALES DE CANALES DE OVINO FRESCAS O REFRIGERADAS R(CE) N° 315/2002
Euro/100 kg Canal**

| CORDEROS I y II | Semana 25-31/05 2015 | Semana 01-07/06 2015 | Variación € |
|----------------------------------|----------------------------|----------------------------|------------------------|
| Corderos I (12 a 13 kg/canal) | 501,54 | 501,54 | 0,00 |
| Corderos II (13,1 a 16 kg/canal) | 422,73 | 422,73 | 0,00 |
| <i>Media ponderada</i> | 462,13 | 462,13 | 0,00 |

**2.-PRECIOS MEDIOS DE CANALES DE OVINO FRESCAS O REFRIGERADAS EN LOS MERCADOS NACIONALES
REPRESENTATIVOS PARA LA C.E.**

| MERCADO REPRESENTATIVO Cordero 9-19 kg | Semana 25-31/05 2015 | Semana 01-07/06 2015 | Variación € |
|---|----------------------------|----------------------------|------------------------|
| Escorxador Mercabarna | 569,31 | 569,83 | 0,52 |
| Mat. Valencia | 596,71 | 596,71 | 0,00 |
| Mercamadrid | 598,99 | 598,99 | 0,00 |
| Albacete | 524,43 | 524,43 | 0,00 |
| Extremadura | 480,15 | 480,15 | 0,00 |
| Medina del Campo | 446,68 | 446,68 | 0,00 |
| Talavera de la Reina | 500,33 | 500,33 | 0,00 |
| Zaragoza | 555,77 | 555,77 | 0,00 |
| <i>Media ponderada</i> | 498,83 | 498,86 | 0,03 |

PRECIOS EN MERCADOS REPRESENTATIVOS - PRODUCTOS GANADEROS**D-1)-CANAL PORCINO CAPA BLANCA
CLASIFICACIÓN EUROP R(CE) N° 1249/2008**

Euro/100 kg Canal

| | Clase S | | | Clase E | | | Clase U | | |
|------------------------------|----------------------------|----------------------------|----------------|----------------------------|----------------------------|----------------|----------------------------|----------------------------|----------------|
| | Semana 25-31/05 2015 | Semana 01-07/06 2015 | Variación € | Semana 25-31/05 2015 | Semana 01-07/06 2015 | Variación € | Semana 25-31/05 2015 | Semana 01-07/06 2015 | Variación € |
| PRECIO MEDIO NACIONAL | 151,54 | 153,05 | 1,51 | 144,91 | 146,56 | 1,65 | 149,62 | 150,14 | 0,53 |

| | Clase R | | | Clase O | | | Clase P | | |
|------------------------------|----------------------------|----------------------------|----------------|----------------------------|----------------------------|----------------|----------------------------|----------------------------|----------------|
| | Semana 25-31/05 2015 | Semana 01-07/06 2015 | Variación € | Semana 25-31/05 2015 | Semana 01-07/06 2015 | Variación € | Semana 25-31/05 2015 | Semana 01-07/06 2015 | Variación € |
| PRECIO MEDIO NACIONAL | 151,70 | 153,10 | 1,40 | 158,05 | 159,78 | 1,73 | 144,99 | 146,67 | 1,68 |

D-2)-PORCINO CEBADO

Euros/kg vivo

| LONJAS | SELECTO | | | NORMAL | | | GRASO | | |
|------------|----------------------------|----------------------------|----------------|----------------------------|----------------------------|----------------|----------------------------|----------------------------|----------------|
| | Semana 25-31/05 2015 | Semana 01-07/06 2015 | Variación € | Semana 25-31/05 2015 | Semana 01-07/06 2015 | Variación € | Semana 25-31/05 2015 | Semana 01-07/06 2015 | Variación € |
| Albacete | 1,44 | 1,45 | 0,01 | 1,41 | 1,42 | 0,01 | 1,38 | 1,39 | 0,01 |
| Barcelona | -- | -- | -- | 1,26 | 1,28 | 0,02 | 1,23 | 1,25 | 0,02 |
| Huesca | 1,20 | 1,22 | 0,02 | 1,18 | 1,20 | 0,02 | 1,16 | 1,18 | 0,02 |
| Lleida | 1,20 | 1,21 | 0,01 | 1,18 | 1,20 | 0,01 | 1,17 | 1,19 | 0,01 |
| Murcia | 1,25 | 1,26 | 0,02 | 1,24 | 1,26 | 0,02 | 1,23 | 1,24 | 0,02 |
| Pontevedra | 1,22 | 1,24 | 0,02 | 1,20 | 1,22 | 0,02 | -- | -- | -- |
| Salamanca | 1,20 | 1,22 | 0,01 | 1,20 | 1,20 | 0,01 | 1,16 | 1,16 | 0,01 |
| Segovia | 1,21 | 1,23 | 0,02 | 1,20 | 1,22 | 0,02 | 1,24 | 1,25 | 0,01 |
| Zaragoza | 1,23 | 1,24 | 0,01 | 1,18 | 1,20 | 0,01 | 1,17 | 1,19 | 0,01 |

PRECIOS EN MERCADOS REPRESENTATIVOS - PRODUCTOS GANADEROS - PORCINO

**E) - PORCINO PRECOZ
LECHONES, OTRAS CALIDADES.**

Euro/100 Kg vivo

| Cerdas de Desvieje | Semana 25-31/05 2015 | Semana 01-07/06 2015 | Variación € |
|--|----------------------------|----------------------------|----------------|
| Cerdas de Desvieje | 45,72 | 45,93 | 0,21 |
| CERDOS CEBADOS | | | |
| Categoría U | 115,21 | 115,61 | 0,40 |
| LECHONES | | | |
| Lleida.Base 20kg de peso. | 142,50 | 135,00 | -7,50 |
| Segovia.Base 20kg de peso. | 205,00 | 190,00 | -15,00 |
| Media nacional. Calidad Normal. Base 20 kg de peso | 161,86 | 153,60 | -8,25 |

F) - TRONCO IBÉRICO

Euro/100 Kg vivo

| TOSTONES | Semana 25-31/05 2015 | Semana 01-07/06 2015 | Variación € |
|--------------------------------------|----------------------------|----------------------------|----------------|
| De 5 a 9 kilos | 256,38 | 242,09 | -14,29 |
| De 9 a 12 kilos | 329,41 | 315,12 | -14,29 |
| LECHONES | | | |
| Lechón Ibérico Cruzado Base 23 kg | 305,51 | 292,95 | -12,57 |
| MARRANOS | | | |
| Marranos Ibéricos de 35 a 60 kg | 249,79 | 247,97 | -1,82 |
| PRIMALES | | | |
| Primals Ibéricos de 60 a 100 kg | -- | -- | -- |
| CERDO CEBADO | | | |
| Cerdo Cebado (Intensivo) | 203,44 | 201,07 | -2,37 |
| Cerdo Cebado de Campo (Extensivo) | 210,18 | 208,76 | -1,42 |
| Cerdo Cebado de Bellota 100% Ibérico | -- | -- | -- |
| DESVEJE | | | |
| Reproductores de desvieje | 113,04 | 108,70 | -4,35 |
| REPRODUCTORES | | | |
| Reproductores >6 meses | 352,01 | 352,01 | 0,00 |
| CASTRONAS | | | |
| Castronas | 113,04 | 113,04 | 0,00 |

Denominaciones de acuerdo con la Norma de Calidad (RD 4/2014)

PRECIOS DE MERCADO. PAÍSES MIEMBROS UE

Semana 21 (25 al 31 de mayo). Año 2015

1.- PRECIO MEDIO NACIONAL (EUROS\100 kg CANAL) DE CANALES DE BOVINO PESADO
SEGÚN MODELO COMUNITARIO DE CLASIFICACIÓN R(CE) N° 1249/2008 y R(UE) No 148/2014.
(Euros/100 kg)

| CATEGORIA | CLASE DE CONFORMACIÓN Y DE ESTADO DE ENGRASAMIENTO | Alemania (DE) | Irlanda (IE) | España (ES) | Francia (FR) | Italia (IT) | Polonia (PL) | Portugal (PT) | Reino Unido (UK) | UE-28 | % España / UE |
|---|--|---------------|--------------|--------------|--------------|--------------|--------------|---------------|------------------|--------------|---------------|
| Categoría A: Canales de machos jóvenes sin castrar de mas de 12 y menos 24 meses | Muy buena y poco cubierta (U-2) | 381,5 | 408,2 | 378,9 | 408,0 | 411,8 | 325,4 | 379,5 | 453,0 | 399,6 | -5,2 |
| | Muy buena y cubierta (U-3) | 378,8 | 412,8 | 378,6 | 385,0 | 408,3 | 324,9 | 376,9 | 454,7 | 387,2 | -2,2 |
| | Buena y poco cubierta (R-2) | 375,9 | 397,9 | 361,3 | 375,0 | 380,2 | 320,9 | 366,9 | 433,6 | 371,2 | -2,7 |
| | Buena y cubierta (R-3) | 372,8 | 403,1 | 354,5 | 367,0 | 376,2 | 324,0 | 366,7 | 438,0 | 371,6 | -4,6 |
| | Menos buena y poco cubierta (O-2) | 333,4 | 381,4 | 333,6 | 332,0 | 317,4 | 312,1 | 338,8 | 393,0 | 338,6 | -1,5 |
| | Menos buena y cubierta (O-3) | 337,1 | 383,9 | 332,6 | 327,0 | 319,9 | 312,7 | 365,2 | 399,9 | 344,2 | -3,4 |
| | Categoría A | | 366,0 | 399,8 | 358,5 | 375,0 | 401,4 | 316,8 | 364,4 | 422,0 | 372,8 |
| Categoría D: Hembras paridas | Buena y cubierta (R-3) | 337,7 | 369,1 | 257,0 | 394,0 | 289,1 | 284,9 | 233,0 | 378,9 | 361,0 | -28,8 |
| | Buena y grasa (R-4) | 338,7 | 367,6 | 274,4 | 375,0 | 295,2 | 289,8 | 231,5 | 375,1 | 345,5 | -20,6 |
| | Menos buena y poco cubierta (O-2) | 316,2 | 342,5 | 233,9 | 336,0 | 253,2 | 260,6 | 211,0 | 327,4 | 282,2 | -17,1 |
| | Menos buena y cubierta (O-3) | 325,1 | 349,6 | 218,7 | 330,0 | 277,7 | 272,2 | 210,1 | 348,8 | 306,7 | -28,7 |
| | Menos buena y grasa (O-4) | 330,9 | 350,4 | 252,4 | 319,0 | 289,5 | 278,7 | 210,1 | 349,9 | 321,5 | -21,5 |
| | Mediocre y poco cubierta (P-2) | 250,6 | 309,3 | 193,1 | 272,0 | 223,5 | 222,9 | 173,9 | 271,5 | 244,6 | -21,1 |
| | Mediocre y cubierta (P-3) | 265,8 | 341,5 | 209,5 | 297,0 | 247,5 | 240,3 | 167,7 | 302,9 | 285,8 | -26,7 |
| | Categoría D | | 311,7 | 345,4 | 231,3 | 338,6 | 245,8 | 262,4 | 193,3 | 334,6 | 303,2 |
| Categoría E: Hembras de más de 12 meses | Muy buena y poco cubierta (U-2) | 382,1 | 426,5 | 386,4 | 485,0 | 465,6 | 319,4 | 379,5 | 476,9 | 448,0 | -13,8 |
| | Muy buena y cubierta (U-3) | 378,2 | 433,8 | 381,0 | 465,0 | 448,2 | 320,4 | 376,2 | 478,0 | 428,6 | -11,1 |
| | Buena y poco cubierta (R-2) | 374,3 | 411,0 | 372,5 | 399,0 | 424,6 | 308,5 | 373,9 | 451,6 | 381,7 | -2,4 |
| | Buena y cubierta (R-3) | 372,2 | 417,8 | 365,8 | 402,0 | 398,8 | 315,3 | 364,7 | 461,2 | 393,3 | -7,0 |
| | Buena y grasa (R-4) | 365,3 | 416,7 | 370,7 | 387,0 | | 315,7 | 370,0 | 463,3 | 434,4 | -14,7 |
| | Menos buena y poco cubierta (O-2) | 312,0 | 379,3 | 322,2 | 337,0 | 295,4 | 287,6 | 350,5 | 408,2 | 320,8 | 0,4 |
| | Menos buena y cubierta (O-3) | 324,2 | 401,9 | 338,1 | 346,0 | 278,4 | 294,5 | 345,7 | 430,8 | 355,0 | -4,8 |
| | Menos buena y grasa (O-4) | 328,2 | 401,5 | 370,0 | 335,0 | | 301,8 | 352,0 | 441,8 | 407,6 | -9,2 |
| | Categoría E | | 357,9 | 411,9 | 369,1 | 417,1 | 446,8 | 300,6 | 364,0 | 453,9 | 401,0 |
| Categoría Z: Canales de machos y hembras de más de 8 y menos de 12 meses | Muy buena y poco cubierta (U-2) | | | 395,4 | | 479,5 | 325,0 | 381,7 | | 413,8 | -4,5 |
| | Muy buena y cubierta (U-3) | | | 386,2 | | 484,0 | | 380,3 | 313,4 | 391,2 | -1,3 |
| | Buena y poco cubierta (R-2) | | 399,3 | 375,0 | | 454,0 | 316,0 | 364,6 | | 379,7 | -1,2 |
| | Buena y cubierta (R-3) | | | 364,7 | | 380,9 | 325,8 | 361,5 | | 368,6 | -1,1 |
| | Menos buena y poco cubierta (O-2) | | | 343,5 | | 450,7 | 299,1 | 357,3 | 418,4 | 352,0 | -2,4 |
| | Menos buena y cubierta (O-3) | | | 336,5 | | 325,9 | 303,7 | 356,1 | 417,9 | 348,4 | -3,4 |
| | Categoría Z | | 366,0 | 368,3 | | 470,8 | 308,6 | 367,8 | 387,9 | 377,5 | -2,4 |

2.- PRECIO MEDIO NACIONAL DE ANIMALES VIVOS DE LA ESPECIE BOVINA
SEGÚN MODELO COMUNITARIO R(UE) N° 807/2013.

| CATEGORIA | Alemania (DE) | Irlanda (IE) | España (ES) | Francia (FR) | Italia (IT) | Polonia (PL) | Reino Unido (UK) | UE-28 | % España / UE |
|--|---------------|--------------|---------------|--------------|-------------|--------------|------------------|---------------|---------------|
| Bovinos de mas de 6 y menos de 12 meses (Euros/100 kg vivo) (Media ponderada Frison y Cruzado) | 172,00 | 257,00 | 235,04 | 269,00 | 285,00 | 221,38 | 304,90 | 249,74 | -5,89 |
| Terneros de 8 días a 4 semanas (Euros/cabeza): | | | | | | | | | |
| . FRISON/PAIS | 114,23 | 148,31 | 100,00 | 102,00 | 134,34 | 139,51 | 88,98 | 113,16 | -11,6 |
| . CRUZADO | 177,10 | 237,63 | 249,75 | 266,00 | 225,31 | 202,54 | 365,39 | 255,26 | -2,2 |

PRECIOS DE MERCADO. PAÍSES MIEMBROS UE

Semana 21 (25 al 31 de mayo). Año 2015

B) OVINO

PRECIO MEDIO NACIONAL DE CANALES DE OVINO, SEGÚN MODELO COMUNITARIO R(CE) N° 315/2002 y R(CE) N° 1249/2008
(EUROS\100 kg CANAL)

| CATEGORIA | Bulgaria (BG) | Alemania (DE) | España (ES) | Francia (FR) | Irlanda (IE) | Italia (IT) | Holanda (NL) | Polonia (PL) | Portugal (PT) | Reino Unido (UK) | UE-28 | % España / UE |
|---------------------------------------|---------------|---------------|---------------|--------------|--------------|-------------|--------------|--------------|---------------|------------------|---------------|---------------|
| Canales de Corderos Pesados (> 13 kg) | | 565,41 | 422,73 | 611,00 | 533,63 | | 449,48 | 407,37 | | 551,97 | 531,57 | -20,48 |
| Canales de Corderos Ligeros (< 13 kg) | 737,07 | | 646,23 | | | 578,07 | | | 420,00 | | 565,32 | 14,31 |

C) PORCINO

PRECIO MEDIO NACIONAL DE LA ESPECIE PORCINA, SEGÚN MODELO COMUNITARIO DE CLASIFICACIÓN R(CE) N° 1249/2008 y R(UE) No 148/2014.
(EUROS\100 kg CANAL)

| CATEGORIA | Bulgaria (BG) | Alemania (DE) | España (ES) | Francia (FR) | Irlanda (IE) | Italia (IT) | Holanda (NL) | Polonia (PL) | Portugal (PT) | Reino Unido (UK) | UE-28 | % España / UE |
|---------------------------------|---------------|---------------|---------------|--------------|--------------|-------------|--------------|--------------|---------------|------------------|---------------|---------------|
| Porcino. Clase S (>60% magro) | | 152,88 | 151,54 | 143,00 | | | 129,05 | 144,21 | | 186,60 | 148,26 | 2,21 |
| Porcino. Clase E (60-55% magro) | 162,08 | 148,73 | 144,91 | 134,00 | 147,66 | 136,20 | 127,91 | 141,79 | 156,00 | 182,45 | 143,37 | 1,07 |
| Porcino. Clase R (50-45% magro) | | | 151,70 | | | 156,46 | | | | 203,11 | 156,44 | -3,03 |
| Lechones (Euros/unidad) | | 49,80 | 32,37 | 30,20 | | 66,60 | 24,50 | 38,31 | 41,60 | 60,66 | 41,09 | -21,22 |

D) POLLOS Y HUEVOS

PRECIO MEDIO NACIONAL DE CANALES DE POLLOS (65% RENDIMIENTO), Y DE HUEVOS, MEDIA DE LAS CLASES L Y M
SEGÚN MODELO COMUNITARIO DE CLASIFICACIÓN R(CE) N° 546/2003.

| CATEGORIA | Bulgaria (BG) | Alemania (DE) | España (ES) | Francia (FR) | Irlanda (IE) | Italia (IT) | Holanda (NL) | Polonia (PL) | Portugal (PT) | Reino Unido (UK) | UE-28 | % España / UE |
|--|---------------|---------------|---------------|--------------|--------------|-------------|--------------|--------------|---------------|------------------|---------------|---------------|
| Pollos. 65% de rendimiento (Euros/100kg canal) | 293,52 | 262,00 | 169,07 | 225,00 | 180,00 | 215,00 | 196,00 | 141,28 | 158,00 | 176,58 | 190,77 | -11,37 |
| Huevos. Media Clases L y M (Euros/100 kg) | 86,04 | 107,51 | 88,67 | 95,46 | 138,89 | 165,08 | 97,00 | 128,24 | 96,56 | 150,68 | 117,38 | -24,5 |



GOBIERNO
DE ESPAÑA

MINISTERIO
DE AGRICULTURA, ALIMENTACIÓN
Y MEDIO AMBIENTE