



16 de septiembre 2015

---

## Índice:

---

**1. Precios Medios Nacionales, comentarios y gráficos**

**2. Precios en Mercados Representativos UE (nacionales)**

- 2.1 Cereales
- 2.2 Vinos de mesa
- 2.3 Aceites y Semillas
- 2.4 Frutas y Hortalizas
- 2.5 Vacuno
- 2.6 Ovino
- 2.7 Porcino

**3. Precios en Mercados Representativos UE (semana anterior)**



GOBIERNO  
DE ESPAÑA

MINISTERIO  
DE AGRICULTURA, ALIMENTACIÓN  
Y MEDIO AMBIENTE

## **SECRETARÍA GENERAL TÉCNICA**

Subdirección General de Estadística

[sgestadi@magrama.es](mailto:sgestadi@magrama.es)

<http://www.magrama.gob.es/es/estadistica/temas/default.aspx>

Publicación elaborada por la  
Secretaría General Técnica  
Subdirección General de Estadística



**MINISTERIO DE AGRICULTURA, ALIMENTACIÓN Y MEDIO AMBIENTE**

### **Edita**

© Ministerio de Agricultura, Alimentación y Medio Ambiente  
Secretaría General Técnica  
Centro de Publicaciones  
Catálogo de Publicaciones de la Administración General del Estado:  
<http://publicacionesoficiales.boe.es/>

N.I.P.O.: 280-15-017-3

Se permite la utilización, copia o reproducción de los datos de este Boletín siempre que se cite expresamente su procedencia

## PRECIOS MEDIOS NACIONALES AGRÍCOLAS

PRODUCTOS AGRÍCOLAS (especificaciones)		Semana 35 31/08-06/09	Semana 36 07-13/09	Variación semanal euros	Variación semanal %
<b>CEREALES, alfalfa y pipa de girasol</b>					
(1)	Trigo blando panificable (€/t)	181,61	181,08	-0,53	-0,29
(1)	Cebada pienso (€/t)	173,35	173,00	-0,35	-0,20
(1)	Maíz grano (€/t)	184,27	181,65	-2,62	-1,42
(4)	Arroz cáscara (€/t)	286,76	286,52	-0,24	-0,08
(1)	Alfalfa (€/t)	169,99	169,19	-0,80	-0,47
(1)	Pipa de girasol (€/t)	384,21	373,72	-10,49	-2,73
<b>VINOS (sin Indicación Geográfica)</b>					
(2)	Vino blanco (€/hgdo)	2,17	2,12	-0,05	-2,30
(2)	Vino tinto, 12 puntos de color (€/hgdo)	2,84	2,82	-0,02	-0,70
<b>ACEITES VEGETALES</b>					
(3)	Aceite de oliva virgen, de 0,8° a 2° (€/100 kg)	401,83	395,21	-6,62	-1,65
(3)	Aceite de oliva lampante, más de 2° (€/100 kg)	378,35	377,69	-0,66	-0,17
(3)	Aceite de orujo crudo (€/100 kg)	133,36	131,26	-2,10	-1,57
(3)	Aceite girasol refinado (€/100 kg)	88,50	88,50	0,00	0,00
<b>FRUTAS</b>					
(4)	Clementina (€/100 kg.)	28,37	29,31	0,94	3,30
(4)	Limón (€/100 kg.)	42,90	47,19	4,29	10,00
(4)	Naranja (€/100 kg.)	17,44	17,44	0,00	0,01
(4)	Manzana Golden (€/100kg.)	41,31	42,86	1,55	3,75
(4)	Pera Blanquilla (€/100kg.)	46,83	49,43	2,60	5,56
(4)	Ciruela (€/100kg)	52,81	52,81	0,00	0,01
(4)	Melocotón (€/100 kg)	40,77	41,41	0,64	1,56
<b>HORTALIZAS</b>					
(4)	Acelga (€/100kg)	43,06	46,06	3,00	6,96
(4)	Ajo (€/100kg)	161,10	157,72	-3,38	-2,10
(4)	Berenjena conjunto de tipos (€/100kg)	98,26	98,97	0,71	0,72
(4)	Cebolla (€/100kg)	28,00	26,75	-1,25	-4,45
(4)	Champiñón (€/100kg)	113,26	111,34	-1,92	-1,69
(4)	Judía verde tipo plana (€/100 kg)	151,45	189,67	38,22	25,24
(4)	Lechuga Romana (€/100 kg)	36,31	42,21	5,90	16,26
(4)	Melón Piel de Sapo (€/100kg)	24,35	31,92	7,57	31,08
(4)	Pimiento verde tipo italiano (€/100 kg)	52,13	65,41	13,28	25,48
(4)	Sandía (€/100kg)	12,41	15,56	3,15	25,35
(4)	Tomate liso (€/100 kg)	89,01	92,16	3,15	3,54
(4)	Patata (€/100 kg)	16,63	18,20	1,57	9,43

Posición comercial:

(1) Entrada industria; (2) Salida bodega; (3) Salida almazara; (4) Granel: sobre árbol, finca, almacén, agricultor, alhóndiga, lonja

### COMENTARIOS DE MERCADO

- **CEREALES (▼)**: Continúa el descenso en los precios medios de todos los cereales grano. Trigo blando panificable (-0,29%), cebada pienso (-0,20%), maíz grano (-1,42%) y arroz cáscara (-0,08%).
- **VINOS SIN DOP/IGP (▼)**: Aunque se han producido algunas subidas puntuales, desciende el precio medio de los vinos sin DOP/IGP. Vino blanco (-2,30%) y vino tinto (-0,70%).
- **ACEITES VEGETALES (▼)**: Los precios medios en origen de los aceites de oliva han experimentado ajustes a la baja, aunque las cantidades comercializadas han sido escasas. Aceite de oliva virgen (-1,65%), aceite de oliva lampante (-0,17%) y aceite de orujo crudo (-1,57%).
- **CITRICOS (▲)**: Subida del Mercado Citrícola, más acusada en el Limón (10%) y más leve en la Clementina (3,30%). La Naranja obtiene el mismo valor que la semana pasada.
- **FRUTAS DE PEPITA (▲)**: Ascenden las cotizaciones de la incipiente Pera Blanquilla (5,56%) y de la Manzana Golden (3,75%).
- **FRUTAS DE HUESO (▲)**: Las transacciones de la fruta de verano se ralentiza y esto se refleja en unos precios casi inamovibles, Melocotón (1,56%).
- **HORTALIZAS (▲)**: Situación dominada por las subidas de los Productos Hortícolas, de los que cabe reseñar la Judía Verde (25,24%), Lechuga Romana (16,26%), Melón (31,02%), Pimiento Verde Italiano (25,48%), Sandía (25,35%). También la Patata (9,43%) y el Tomate Liso (3,54%) ven aumentar su cotización pero en menor medida. Bajan el Ajo Seco (-2,10%), Cebolla (-4,45%) y el Champiñón (-1,69%).

# PRECIOS MEDIOS NACIONALES AGRÍCOLAS

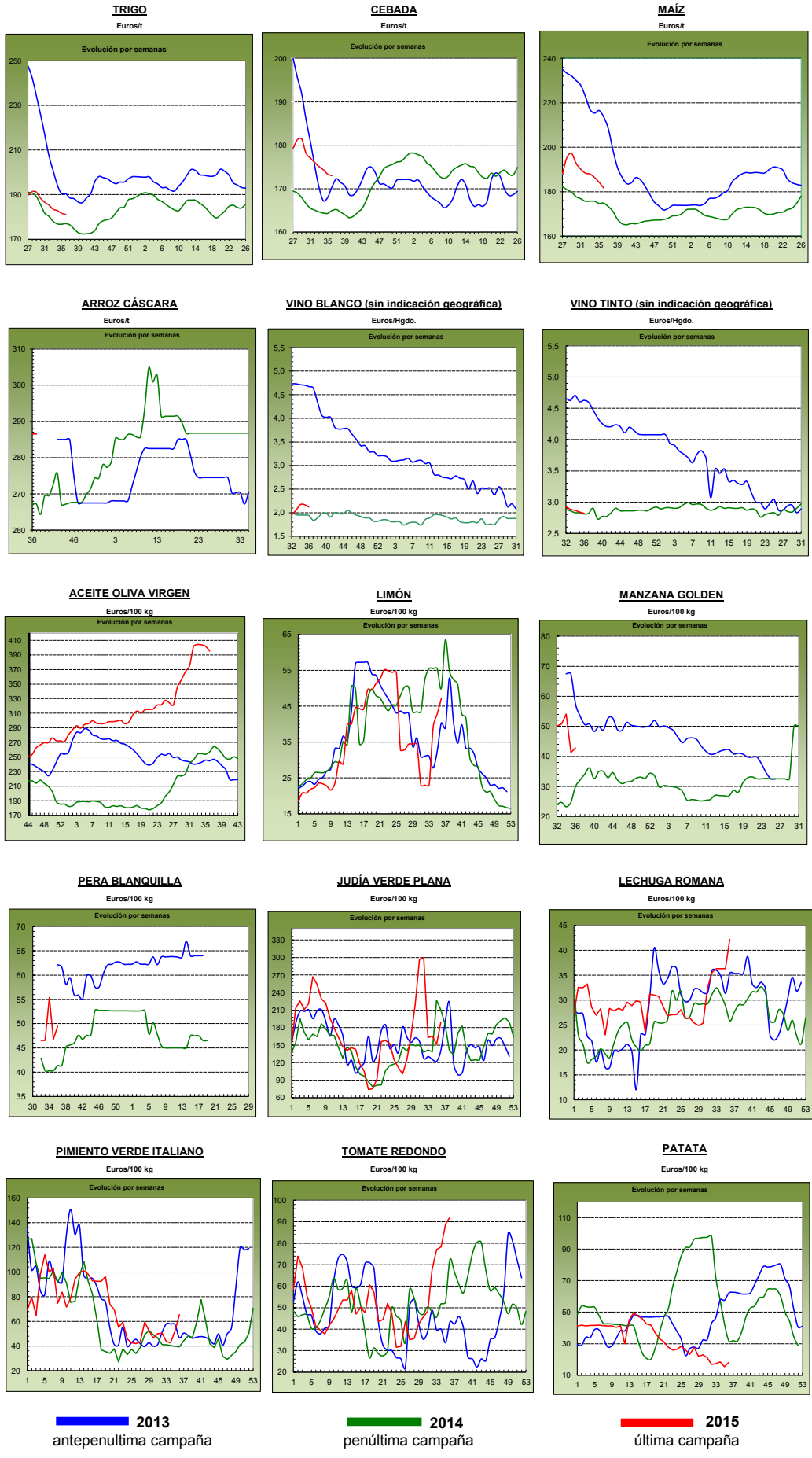

## PRECIOS MEDIOS NACIONALES GANADEROS

PRODUCTOS GANADEROS (especificaciones)		Semana 35 31/08-6/09	Semana 36 07-13/09	Variación semanal euros	Variación semanal %
<b>VACUNO</b>					
(5)	Ternera, 180-300 kilos (€/100 kg canal)	373,13	375,01	1,88	0,50
(5)	Machos de 12 a 24 meses (Clase R) (€/100 kg canal)	361,00	359,33	-1,67	-0,46
(5)	Animales de 8 a 12 meses (Clase R) (€/100 kg canal)	374,73	386,59	11,86	3,16
(5)	Bovino vivo, conjunto categorías (€/100 kg vivo)	191,45	191,91	0,46	0,24
<b>CORDERO</b>					
(5)	Corderos 9-19 kilos (€/100 kg canal)	630,85	636,82	5,97	0,95
(5)	Corderos 12-16 kilos (€/100 kg canal)	570,04	577,29	7,25	1,27
<b>PORCINO</b>					
(5)	Porcino >60% magro (Clase S) (€/100 kg canal)	156,21	153,88	-2,33	-1,49
(5)	Porcino 60-55% magro (Clase E) (€/100 kg canal)	150,71	147,96	-2,75	-1,82
(5)	Porcino 55-50% magro (Clase U) (€/100 kg canal)	155,33	154,12	-1,21	-0,78
(5)	Porcino 50-45% magro (Clase R) (€/100 kg canal)	158,07	155,97	-2,10	-1,33
(5)	Lechón 20 kg (€/unidad)	20,39	20,74	0,35	1,72
<b>POLLO</b>					
(6)	Pollo, media de canales del 83% y 65% rdto. (€/100 kg canal)	183,43	177,91	-5,52	-3,01
(6)	Pollo P10 (83% rdto.) (€/100 kg canal)	177,53	175,08	-2,45	-1,38
(6)	Pollo P90 (65% rdto.) (€/100 kg canal)	184,12	178,24	-5,88	-3,19
<b>HUEVOS</b>					
(7)	Huevos, media Clase L y M (€/100 kg)	114,84	113,48	-1,36	-1,18
(7)	Huevos - Clase L (€/docena)	0,93	0,92	-0,01	-1,08
(7)	Huevos - Clase M (€/docena)	0,81	0,80	-0,01	-1,23
<b>CONEJO</b>					
(8)	Conejo 1,8-2,2 kilo, vivo (€/100 kg)	136,00	154,31	18,31	13,46
<b>LECHE Y PRODUCTOS LÁCTEOS</b>					
(10)	Suero de leche en polvo (€/100 kg)	56,27	65,48	9,21	16,37
(9)	Leche de vaca (€/100 litros). Fuente: FEGA	Precio julio 2015: 29,70 €/100 litros			
<b>MIEL</b>					
(11)	Miel multifloral a granel (€/100 kg)	Precio julio 2015: 380,95 €/100 kg			

### Posición comercial:

(5) Entrada matadero; (6) Salida muelle matadero; (7) Salida muelle centro de embalaje; (8) Salida granja; (9) Precio pagado al ganadero  
(10) Precio franco fábrica sin impuestos ni costes; (11) Venta a la industria o mayorista

## COMENTARIOS DE MERCADO

- **VACUNO** (=): Estabilidad en los precios de las **canales de vacuno**, con una subida en los animales de 8-12 meses (3,16%), sin cambios en los animales de 12-24 meses (-0,46%) y en las terneras (0,50%). La exportación hacia países como nuestro vecino Luso, Libia, Líbano y Egipto permite el mantenimiento de las cotizaciones de las canales, dado el bajo consumo interno. No varían las cotizaciones del conjunto del **bovino de vida** (0,24%), sostenidas por las salidas de este ganado hacia Portugal.
- **CORDERO** (=): Las cotizaciones de las **canales de cordero** se mantienen en niveles similares al período anterior, experimentando una ligera subida (1,11% de media), sobre todo en las canales de mayor peso, reservadas para la subida de la demanda nacional y de terceros países, por la proximidad de la Fiesta musulmana del Cordero.
- **PORCINO** (▼): Descensos en las cotizaciones del **cebado de capa blanca** (-1,36% de media), se observa en la subida de los peso a la entrada a matadero, y en el precio que se mantiene por encima del Alemán, más atractivos en el mercado exterior. Las cotizaciones del **lechón de base 20 kg**, anotan ligera subida (1,72%), salen directos al matadero, sin colocación en las granjas a la espera de generar plazas vacías.
- **POLLOS** (▼): Descenso en los precios de las canales de pollo de referencia (-2,29% de media), el retorno desde las zonas del descanso veraniego a las ciudades, no se refleja aún en el consumo de este tipo de carne.
- **HUEVOS** (▼): Las cotizaciones de los huevos registran descensos en ambos gramajes (-1,16% de media), debido a una floja demanda que supera la oferta, que no se recorta por la disminución de la exportación.
- **CONEJO** (▲): Importante subida en el precio del conejo vivo de granja (13,46%), debido a la reducción de la oferta por retención de los animales en granja, que pueden recuperar sus pesos con los descensos térmicos, los cuales ralentizan, de forma significativa, el crecimiento de esta especie en épocas estivales.
- **LECHE Y PRODUCTOS LÁCTEOS** (▲): Subida destacada de las cotizaciones del suero de leche en polvo (16,37%).

# PRECIOS MEDIOS NACIONALES GANADEROS

## VACUNO VIVO

Euro/100 kg vivo

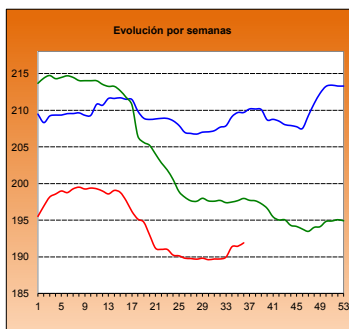

## MACHOS 12-24 MESES (Clase R)

Euro/100 kg canal

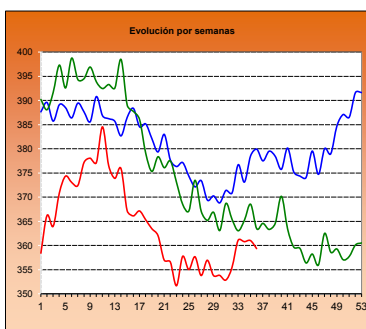

## TERNERAS (Conjunto de Clases)

Euro/100 kg canal

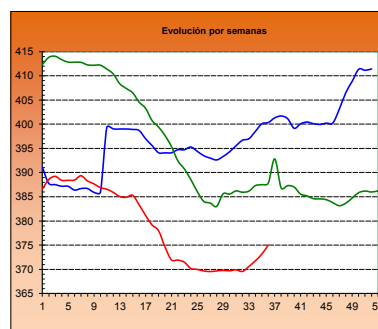

## ANIMALES DE 8-12 MESES (Clase R)

Euro/100 kg canal

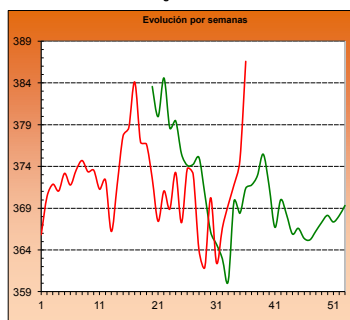

## CORDERO 12-16 kilos

Euro/100 kg canal

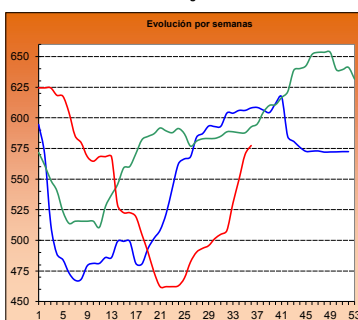

## CORDERO 9-19 kilos

Euro/100 kg canal

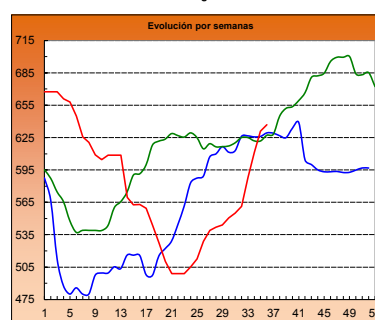

## PORCINO >60% magro (Clase S)

Euro/100 kg canal

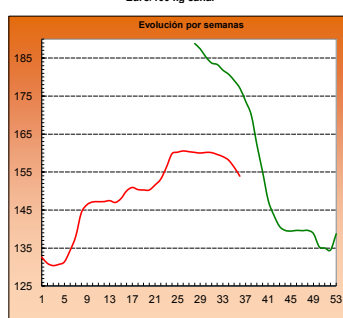

## PORCINO 60-55% magro (Clase E)

Euro/100 kg canal

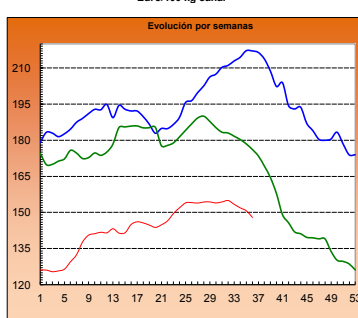

## LECHONES Base 20 kg

Euro/unidad

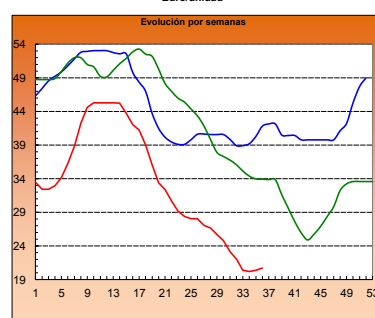

## POLLO Canales del 83% y 65% rdto.

Euro/100 kg canal

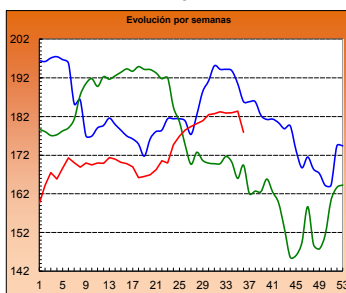

## POLLO P90

Euro/100 kg canal

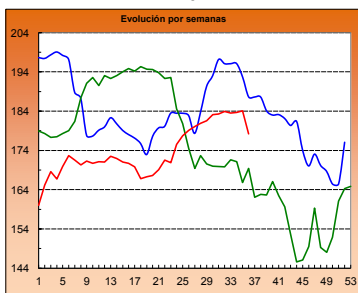

## POLLO P10

Euro/100 kg canal

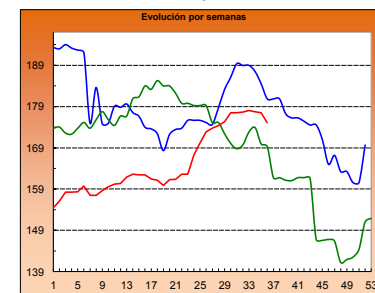

## HUEVOS Clase L

Euro/ 100 kg canal

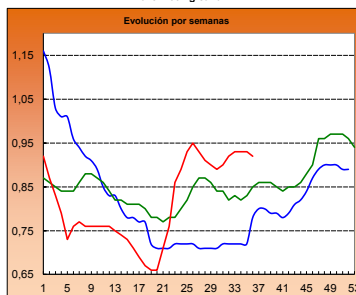

## HUEVOS Clase M

Euro/ Docena

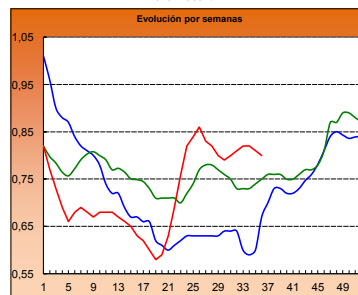

## CONEJO VIVO

Euro/100 kg vivo

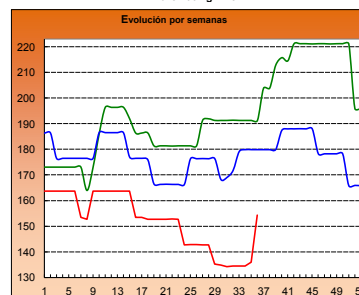
**2013**
**2014**
**2015**

**I-2 PRECIOS EN MERCADOS REPRESENTATIVOS - CEREAL**

Precios en Euro/Tonelada

**REGLAMENTO (UE) N° 1272/2009 DE LA COMISION. Artículo 56, apartado 3.**

**Precios de comercio al por mayor. Mercancía nacional y/o importada, sobre vehículo**

<b>PRODUCTO</b>	<b>MERCADO REPRESENTATIVO</b>	Semana 31/08-06/09 2015	Semana 07-13/09 2015	<b>Variación €</b>
<b>Trigo Blando Panificable</b>	Álava	183,00	183,00	0,00
	Albacete	182,00	182,00	0,00
	Ávila	182,00	182,00	0,00
	Badajoz	187,00	187,00	0,00
	Barcelona	186,00	184,00	-2,00
	Burgos	174,30	174,30	0,00
	Cádiz	195,00	195,00	0,00
	Ciudad Real	190,00	188,00	-2,00
	Córdoba	183,00	183,00	0,00
	La Coruña	183,00	183,00	0,00
	Cuenca	182,00	182,00	0,00
	Gerona	186,00	184,00	-2,00
	Guadalajara	186,00	183,00	-3,00
	Huesca	175,00	173,00	-2,00
	León	181,00	181,00	0,00
	Lérida	175,00	173,00	-2,00
	La Rioja	177,00	175,00	-2,00
	Madrid	186,00	183,00	-3,00
	Navarra	186,00	186,00	0,00
	Orense	192,00	192,00	0,00
	Palencia	183,00	183,00	0,00
	Salamanca	184,00	184,00	0,00
	Segovia	180,00	179,00	-1,00
	Sevilla	195,00	195,00	0,00
	Soria	185,40	185,00	-0,40
	Tarragona	176,00	174,00	-2,00
	Teruel	185,00	185,00	0,00
	Toledo	183,00	184,00	1,00
	Valencia	184,00	184,00	0,00
	Valladolid	180,40	179,60	-0,80
Zamora	179,80	179,50	-0,30	
Zaragoza	185,00	185,00	0,00	
<b>Trigo Duro</b>	Badajoz	--	322,00	--
	Cádiz	--	318,00	--
	Córdoba	--	320,00	--
	Huelva	--	320,00	--
	Málaga	300,00	300,00	0,00
	Sevilla	--	318,00	--
	Zaragoza	--	310,00	--

**I-2 PRECIOS EN MERCADOS REPRESENTATIVOS - CEREAL**

Precios en Euro/Tonelada

**REGLAMENTO (UE) N° 1272/2009 DE LA COMISION. Artículo 56, apartado 3.**

**Precios de comercio al por mayor. Mercancía nacional y/o importada, sobre vehículo**

<b>PRODUCTO</b>	<b>MERCADO REPRESENTATIVO</b>	Semana 31/08-06/09 2015	Semana 07-13/09 2015	<b>Variación €</b>
<b>Cebada Pienso</b>	Albacete	167,80	167,80	0,00
	Ávila	178,00	178,00	0,00
	Barcelona	178,00	175,00	-3,00
	Burgos	170,70	170,70	0,00
	Cádiz	185,00	185,00	0,00
	Ciudad Real	174,80	174,40	-0,40
	Córdoba	174,00	174,00	0,00
	La Coruña	180,00	179,00	-1,00
	Cuenca	169,00	169,00	0,00
	Gerona	178,00	175,00	-3,00
	Granada	177,00	177,00	0,00
	Guadalajara	172,20	173,00	0,80
	Huelva	187,00	187,00	0,00
	Huesca	166,00	164,00	-2,00
	León	182,00	181,00	-1,00
	Lérida	167,00	166,00	-1,00
	Murcia	180,00	178,00	-2,00
	Navarra	174,00	174,00	0,00
	Orense	188,00	187,00	-1,00
	Asturias	190,00	189,00	-1,00
	Palencia	178,00	178,00	0,00
	Salamanca	182,60	182,60	0,00
	Segovia	174,00	173,00	-1,00
	Soria	172,20	172,00	-0,20
	Teruel	173,00	173,00	0,00
	Toledo	176,60	176,20	-0,40
Valladolid	176,60	176,60	0,00	
Zamora	182,00	181,00	-1,00	
Zaragoza	173,00	173,00	0,00	
<b>Cebada Malta</b>	Albacete	200,00	200,00	0,00
	Cuenca	200,00	200,00	0,00
	Huesca	180,00	178,00	-2,00
	La Rioja	184,00	183,00	-1,00
	Navarra	180,00	180,00	0,00



**I-2 PRECIOS EN MERCADOS REPRESENTATIVOS - CEREAL**

Precios en Euro/Tonelada

**REGLAMENTO (UE) N° 1272/2009 DE LA COMISION. Artículo 56, apartado 3.**

**Maíz grano, precios de comercio al por mayor. Mercancia nacional y/o importada, sobre vehículo**

**Arroz cáscara, arroz blanco precios salida almacén agricultor**

<b>PRODUCTO</b>	<b>MERCADO REPRESENTATIVO</b>	Semana 31/08-06/09 2015	Semana 07-13/09 2015	<b>Variación €</b>
<b>Maíz Grano</b>	Albacete	183,20	182,80	-0,40
	Badajoz	191,00	181,00	-10,00
	Barcelona	181,00	178,00	-3,00
	Cáceres	191,00	181,00	-10,00
	Ciudad Real	190,00	187,00	-3,00
	Córdoba	175,00	175,00	0,00
	La Coruña	181,00	181,00	0,00
	Gerona	181,00	178,00	-3,00
	Guadalajara	190,00	183,00	-7,00
	Huelva	190,00	190,00	0,00
	Huesca	175,00	173,00	-2,00
	León	188,00	188,00	0,00
	Lérida	172,00	170,00	-2,00
	Madrid	190,00	183,00	-7,00
	Murcia	174,00	172,00	-2,00
	Navarra	182,00	182,00	0,00
	Pontevedra	181,00	181,00	0,00
	Salamanca	192,00	192,00	0,00
	Sevilla	187,00	185,00	-2,00
	Tarragona	171,00	170,00	-1,00
Toledo	185,00	185,00	0,00	
Valencia	183,00	182,00	-1,00	
Valladolid	188,20	188,20	0,00	
Zamora	188,00	188,00	0,00	
Zaragoza	181,00	181,00	0,00	
<b>Arroz Cáscara (Indica)</b>	Badajoz	280,00	280,00	0,00
	Sevilla	286,50	286,50	0,00
<b>Arroz Cáscara (Japónica)</b>	Badajoz	290,00	290,00	0,00
	Sevilla	286,50	286,50	0,00
<b>Arroz Blanco Extra</b>	Tarragona	580,00	580,00	0,00
	Valencia	597,50	597,50	0,00

**I-3 PRECIOS EN MERCADOS REPRESENTATIVOS  
VINOS BLANCO Y TINTO SIN INDICACION GEOGRAFICA  
Reglamentos UE N° 479/2008 y 144/2013**

**En €/hgdo, salida bodega, a granel, pago al contado sin I.V.A.  
Precio de vino tinto referido al producto de 12 puntos de color**

<b>PRODUCTO</b>	<b>MERCADO REPRESENTATIVO</b>	<b>Semana 31/08-6/09 35 2015</b>	<b>Semana 7-13/09 36 2015</b>	<b>Variación €</b>
<b>VINO BLANCO</b>	<b>Albacete</b>	<b>2,34</b>	<b>2,37</b>	<b>0,03</b>
	<b>Badajoz</b>	<b>1,80</b>	<b>2,02</b>	<b>0,22</b>
	<b>Ciudad Real</b>	<b>2,45</b>	<b>2,25</b>	<b>-0,20</b>
	<b>Cuenca</b>	<b>1,89</b>	<b>1,84</b>	<b>-0,05</b>
	<b>Toledo</b>	<b>1,99</b>	<b>1,97</b>	<b>-0,02</b>
<b>VINO TINTO</b>	<b>Albacete</b>	<b>3,34</b>	<b>3,18</b>	<b>-0,16</b>
	<b>Ciudad Real</b>	<b>2,72</b>	<b>2,50</b>	<b>-0,22</b>
	<b>Cuenca</b>	<b>3,02</b>	<b>3,02</b>	<b>0,00</b>
	<b>Badajoz</b>	<b>2,68</b>	<b>2,91</b>	<b>0,23</b>
	<b>Murcia</b>	<b>3,14</b>	<b>3,15</b>	<b>0,00</b>
	<b>Toledo</b>	<b>2,39</b>	<b>2,39</b>	<b>0,00</b>
	<b>Valencia</b>	<b>2,51</b>	<b>2,75</b>	<b>0,24</b>

<b>I-4 PRECIOS EN MERCADOS REPRESENTATIVOS DE ACEITES</b>
---

Aceites. Precios sobre almazara, en €/100 kg, sin I.V.A.Rgto. C.E. 865/04 y 826/08  
Semilla de girasol. Precios en centros de demanda, en €/100 kg, sin I.V.A. Rgto C.E.E. 3405/93

PRODUCTO Y ESPECIFICACIONES	MERCADO REPRESENTATIVO	Semana 35 31/08 - 6/09 2015	Semana 36 7 - 13/09 2015	Variación €
ACEITE DE OLIVA VIRGEN EXTRA Menos de 0,8°	Badajoz	425,00	415,00	-10,00
	Ciudad Real	388,00	383,00	-5,00
	Córdoba	420,58	419,58	-1,00
	Granada	428,75	425,25	-3,50
	Jaén	421,88	419,87	-2,01
	Málaga	421,80	423,40	1,60
	Sevilla	427,88	427,88	0,00
	Tarragona Toledo	417,50 379,00	417,50 377,00	0,00 -2,00
ACEITE DE OLIVA VIRGEN De 0,8° a 2°	Badajoz	410,00	385,00	-25,00
	Córdoba	404,00	397,50	-6,50
	Granada	402,50	397,50	-5,00
	Jaén	399,52	392,98	-6,54
	Sevilla	405,00	405,00	0,00
	Cádiz	397,00	393,00	-4,00
	Tarragona	395,00	395,00	0,00
	Toledo	365,00	363,00	-2,00
ACEITE DE OLIVA LAMPANTE Más de 2°	Córdoba	386,00	378,50	-7,50
	Granada	389,75	373,75	-16,00
	Jaén	376,39	379,98	3,60
	Málaga	381,45	381,25	-0,20
	Sevilla	393,00	385,00	-8,00
	Tarragona	330,00	320,00	-10,00
	Badajoz	387,50	372,50	-15,00
ACEITE DE OLIVA REFINADO	Córdoba	374,25	366,75	-7,50
	Jaén	375,13	367,75	-7,38
	Tarragona	387,50	380,00	-7,50
ACEITE DE ORUJO CRUDO	Córdoba	136,00	131,81	-4,19
	Jaén	134,11	134,53	0,42
	Tarragona	130,72	130,72	0,00
ACEITE DE ORUJO REFINADO	Córdoba	178,33	183,66	5,34
	Jaén	178,87	179,38	0,51
	Tarragona	175,80	175,80	0,00
ACEITE DE GIRASOL REFINADO	Córdoba	88,00	89,00	1,00
	Sevilla	89,00	89,00	0,00
	Tarragona	89,00	88,00	-1,00
PIPA DE GIRASOL	Andalucía	375,93	376,93	1,01
	Centro-Norte	392,50	370,50	-22,00

## I-5 PRECIOS EN MERCADOS REPRESENTATIVOS - FRUTAS Y HORTALIZAS

## PRECIOS DE PRODUCTOS NACIONALES

Mercados representativos de producción

Rgtos. CE 1234/2007 y 543/2011

En €/100 kg, a salida agrupación de productores, envasado, sin I.V.A, incluyendo el precio del envase.

## FRUTAS DE PEPITA

PRODUCTO	MERCADO	VARIEDAD O TIPO	CAT.	CALIBRE mm.	DIA/MES					
					7/9	8/9	9/9	10/9	11/9	12/9
MANZANA	Lleida	Golden Delicious	I	70-80	53,15	53,24	53,46	51,76	49,94	-
	Lleida	Royal Gala	I	70-80	72,19	66,69	67,00	70,79	69,00	-
	Girona	Golden Delicious	I	70-80	70,02	70,02	70,02	70,02	70,02	-
	Girona	Granny Smith	I	70-80	88,96	88,96	88,96	88,96	88,96	-
	Girona	Royal Gala	I	70-80	75,96	75,96	75,96	75,96	75,96	-
PERA	Lleida	Abbé Fétel	I	70-75	82,00	81,00	82,00	-	84,00	-
	Lleida	Blanquilla	I	55-60	78,00	78,00	72,00	71,00	71,00	-
	Lleida	Conferencia	I	60-65	79,00	79,00	72,00	72,00	70,00	-
	Lleida	Williams	I	65-75	67,00	65,00	66,00	66,00	-	-
	Lleida	Limonera	I	60-65	73,03	67,73	67,02	68,14	70,11	-
UVA DE MESA	Alicante	Moscatel	I	-	-	75,00	86,26	80,00	85,00	97,77
	Alicante	Red Globe	I	-	77,50	80,00	96,57	75,00	-	80,00
	Alicante	Victoria	I	-	101,25	101,25	101,25	101,25	101,25	-
	Murcia	Red Globe	I	-	118,00	125,00	130,00	115,00	120,00	-
	Murcia	Autumn Royal	I	-	170,00	180,00	185,00	190,00	175,00	-
	Murcia	Crimson Seedless	I	-	195,00	198,00	200,00	185,00	200,00	-
	Murcia	Apirenas Blancas	I	-	190,00	195,00	200,00	185,00	185,00	-

## FRUTAS DE HUESO

PRODUCTO	MERCADO	VARIEDAD O TIPO	CAT.	CALIBRE mm.	DIA/MES					
					7/9	8/9	9/9	10/9	11/9	12/9
MELOCOTÓN	Lleida	Pulpa amarilla	I	A/B	62,75	70,77	61,49	70,53	56,23	-
	Lleida	Pulpa blanca	I	A/B	71,10	-	77,00	61,00	61,00	-
PARAGUAYO	Lleida	-	I	A/B	69,31	64,61	67,00	72,00	67,00	-
NECTARINA	Lleida	Pulpa amarilla	I	A/B	71,70	70,42	70,88	70,87	60,62	-
	Lleida	Pulpa blanca	I	A/B	64,00	62,00	67,00	65,00	63,00	-
	Zaragoza	Pulpa amarilla	I	A/B	60,47	62,28	66,35	70,16	63,24	-

<b>I-5 PRECIOS EN MERCADOS REPRESENTATIVOS - FRUTAS Y HORTALIZAS</b>
--

**PRECIOS DE PRODUCTOS NACIONALES**

Mercados representativos de producción

Rgtos. CE 1234/2007 y 543/2011

En €/100 kg, a salida agrupación de productores, envasado, sin I.V.A, incluyendo el precio del envase.

**HORTALIZAS**

PRODUCTO	MERCADO	VARIEDAD O TIPO	CAT.	CALIBRE mm.	DIA/MES					
					7/9	8/9	9/9	10/9	11/9	12/9
AJO	Cuenca	Morado	I	45-55	222,00	222,00	222,00	222,00	222,00	-
	Cuenca	Blanco	I	50-60	200,00	200,00	200,00	200,00	200,00	-
	Córdoba	Spring Violeta	I	50-60	180,00	180,00	180,00	180,00	180,00	-
BERENJENA	Almería	Alargada	I	40y+	125,00	123,00	121,50	116,50	111,00	-
CALABACÍN	Almería	-	I	14-21	54,00	69,00	81,00	96,50	97,50	-
CHAMPIÑÓN	La Rioja	Cerrado	I	30-65	153,35	153,65	154,35	154,73	153,69	-
JUDIA VERDE	Almería	Plana	I	-	138,00	160,00	180,00	176,00	141,63	-
LECHUGA	Almería	Iceberg	I	400 g y +	128,09	131,02	-	131,87	136,05	123,95
PEPINO	Almería	Liso	I	350-500 g	91,00	84,00	84,00	84,00	81,00	-
PIMIENTO	Almería	Cuadrado Color (rojo o amarillo)	I	70 mm y +	130,00	130,00	130,00	130,00	130,00	-
	Almería	Cuadrado Verde	I	70 mm y +	115,00	135,50	99,50	68,00	-	-
	Murcia	Cuadrado Color (rojo o amarillo)	I	70 mm y +	70,00	80,16	65,90	69,16	79,00	-
	Murcia	Cuadrado Verde	I	70 mm y +	59,33	57,78	59,12	61,74	61,25	-
TOMATE	Almería	Redondo	I	57-100 mm	67,43	67,43	67,43	67,43	67,43	-
	Murcia	Redondo	I	57-100 mm	99,19	101,50	86,92	97,50	101,35	-

<b>I-6 PRECIOS EN MERCADOS REPRESENTATIVOS VACUNO Y OVINO</b>
---

**A) BOVINO**

**1.- PRECIO MEDIO NACIONAL (Euro/100 kg Canal) DE CANALES DE BOVINO PESADO SEGÚN MODELO COMUNITARIO DE CLASIFICACIÓN (R(CE) No 1249/2008 y R(UE) No 148/2014).**

CATEGORÍA	CLASE DE CONFORMACIÓN Y DE ESTADO DE ENGRASAMIENTO	Semana 31/08-06/09 2015	Semana 07-13/09 2015	Variación €
<b>Categoría A: Canales de machos jóvenes sin castrar de más de un año y menos de dos años</b>	Muy buena y poco cubierta (U-2)	382,49	384,78	2,28
	Muy buena y cubierta (U-3)	380,37	386,28	5,91
	<b><i>Precio medio ponderado</i></b>	<b>381,2</b>	<b>385,7</b>	<b>4,5</b>
	Buena y poco cubierta (R-2)	361,68	368,3	6,62
	Buena y cubierta (R-3)	360,61	354,23	-6,39
	<b><i>Precio medio ponderado</i></b>	<b>361</b>	<b>359,33</b>	<b>-1,67</b>
	Menos buena y poco cubierta(O-2)	339,72	335,13	-4,59
Menos buena y cubierta (O-3)	332,76	332,71	-0,05	
<b><i>Precio medio ponderado</i></b>	<b>336,75</b>	<b>334,1</b>	<b>-2,65</b>	
<b>Categoría D: Canales de hembras que hayan parido</b>	Mediocre y poco cubierta (P-2)	184,82	178,23	-6,58
	Mediocre y cubierta (P-3)	205,34	201,46	-3,88
	<b><i>Precio medio ponderado</i></b>	<b>189,26</b>	<b>183,26</b>	<b>-6</b>
	Buena y cubierta (R-3)	262,35	254,46	-7,89
	Buena y grasa (R-4)	263,78	267,85	4,08
	<b><i>Precio medio ponderado</i></b>	<b>262,67</b>	<b>257,51</b>	<b>-5,16</b>
	Menos buena y poco cubierta(O-2)	226,87	228,58	1,71
Menos buena y cubierta (O-3)	220,71	222,53	1,82	
Menos buena y grasa (O-4)	238,13	245,82	7,69	
<b><i>Precio medio ponderado</i></b>	<b>225,98</b>	<b>228,67</b>	<b>2,69</b>	
<b>Categoría E: Canales de otras hembras (de 12 meses ó más)</b>	Muy buena y poco cubierta (U-2)	396,81	385,58	-11,22
	Muy buena y cubierta (U-3)	384,03	380,99	-3,04
	<b><i>Precio medio ponderado</i></b>	<b>387,61</b>	<b>382,28</b>	<b>-5,34</b>
	Buena y poco cubierta (R-2)	376,35	374,84	-1,51
	Buena y cubierta (R-3)	369,89	358,58	-11,31
	Buena y grasa (R-4)	343,69	356,46	12,76
	<b><i>Precio medio ponderado</i></b>	<b>369,16</b>	<b>361</b>	<b>-8,17</b>
Menos buena y poco cubierta(O-2)	323,94	330,69	6,75	
Menos buena y cubierta (O-3)	338,75	344,18	5,44	
Menos buena y grasa (O-4)	338	338	0	
<b><i>Precio medio ponderado</i></b>	<b>334,2</b>	<b>339,99</b>	<b>5,79</b>	
<b>Categoría Z: Canales de animales desde 8 a menos de 12 meses</b>	Muy buena y poco cubierta (U-2)	405,76	410,24	4,48
	Muy buena y cubierta (U-3)	393,58	404,98	11,4
	<b><i>Precio medio ponderado</i></b>	<b>398,69</b>	<b>407,19</b>	<b>8,5</b>
	Buena y poco cubierta (R-2)	379,15	388,42	9,28
	Buena y cubierta (R-3)	373,16	385,94	12,78
	<b><i>Precio medio ponderado</i></b>	<b>374,73</b>	<b>386,59</b>	<b>11,86</b>
	Menos buena y poco cubierta(O-2)	332,31	343,64	11,32
Menos buena y cubierta (O-3)	336,79	341,46	4,66	
<b><i>Precio medio ponderado</i></b>	<b>334,04</b>	<b>342,79</b>	<b>8,75</b>	

Posición comercial: entrada matadero. Precio pagado al proveedor por el animal en el momento de la entrega en el matadero, excluido el IVA. Dicho precio se espesa por cada 100 kilogramos de la canal en frío.

**I-6 PRECIOS MEDIOS NACIONALES EN MERCADOS REPRESENTATIVOS VACUNO Y OVINO****2.-PRECIO MEDIO NACIONAL DEL CONJUNTO BOVINO (Euro/100 kg)**

<b>BOVINO VIVO</b>	Semana 31/08-06/09 2015	Semana 07-13/09 2015	<b>Variación €</b>
Machos hasta 480 Kg. vivo	218,94	220,14	1,19
Machos de más de 480 kg. vivo	197,84	198,66	0,82
Hembras que hayan parido	93,57	92,95	-0,62
Otras hembras de hasta 380 Kg. vivo	221,35	222,38	1,03
Otras hembras de más de 380 Kg. vivo	206,39	206,73	0,35

Posición comercial: Precio (excluido IVA) registrado en los mercados representativos o centros de cotización. Este precio está expresado en peso canal.

**3.-PRECIO MEDIO NACIONAL DE OTROS ANIMALES DE LA ESPECIE BOVINA ( R(UE) No 807/2013).**

<b>OTROS BOVINOS</b>	Semana 31/08-06/09 2015	Semana 07-13/09 2015	<b>Variación €</b>
Terneros de ocho días a cuatro semanas			
tipo cruzado	259,75	268,5	8,75
tipo frisón/país	101,25	110	8,75
<i>Media ponderada nacional (Euro/Cabeza)</i>	180,5	189,25	8,75
Bovinos ligeros comprendidos entre seis y doce meses			
tipo cruzado	270,04	271,02	0,97
tipo frisón/país	164,42	164,42	0
<i>Media ponderada nacional (Euro/100 kg Vivo)</i>	233,08	233,7	0,63

Posición comercial: Precio (excluido IVA) registrado en los mercados públicos (Mercados de Ganado), por las personas físicas o jurídicas que comercialicen un número considerable de estos terneros.

**B) CORDEROS****1.-PRECIOS MEDIOS NACIONALES DE CANALES DE OVINO FRESCAS O REFRIGERADAS (R(CE) N° 315/2002)  
Euro/100 kg Canal**

<b>CORDEROS I y II</b>	Semana 31/08-06/09 2015	Semana 07-13/09 2015	<b>Variación €</b>
Corderos I (12 a 13 kg/canal)	618,71	627,86	9,15
Corderos II (13,1 a 16 kg/canal)	521,36	526,71	5,35
<i>Media ponderada</i>	570,04	577,29	7,25

Posición comercial: Precio al por mayor (excluido IVA) registrado en los mercados representativos o centros de cotización. Este precio está expresado en peso canal.

**2.-PRECIOS MEDIOS DE CANALES DE OVINO FRESCAS O REFRIGERADAS EN LOS MERCADOS NACIONALES REPRESENTATIVOS (R(CE) No 315/2002) (Euro/kg canal)**

<b>MERCADO REPRESENTATIVO Cordero 9-19 kg</b>	Semana 31/08-06/09 2015	Semana 07-13/09 2015	<b>Variación €</b>
Escorxador Mercabarna	677,06	670,83	-6,23
Mat. Valencia	624,71	624,71	0
Mercamadrid	682,12	702,12	20
Albacete	653,64	653,64	0
Extremadura	619,5	630,75	11,26
Medina del Campo	586,96	594,28	7,32
Talavera de la Reina	647,22	657,22	10
Zaragoza	681,77	681,77	0
<i>Media ponderada</i>	630,85	636,82	5,97

Posición comercial: Precio al por mayor (excluido IVA) registrado en los mercados representativos o centros de cotización. Este precio está expresado en peso canal.

**PRECIOS MEDIOS NACIONALES EN MERCADOS REPRESENTATIVOS - PRODUCTOS****D-1)-CANAL PORCINO CAPA BLANCA  
CLASIFICACIÓN EUROP R(CE) N° 1249/2008 Y R(UE) No 148/2014**

Euro/100 kg Canal

	Clase S			Clase E			Clase U		
	Semana 31/08- 06/09 2015	Semana 07-13/09 2015	Variación €	Semana 31/08- 06/09 2015	Semana 07-13/09 2015	Variación €	Semana 31/08- 06/09 2015	Semana 07-13/09 2015	Variación €
<b>PRECIO MEDIO NACIONAL</b>	156,21	153,88	-2,33	150,71	147,96	-2,75	155,33	154,12	-1,22

	Clase R			Clase O			Clase P		
	Semana 31/08- 06/09 2015	Semana 07-13/09 2015	Variación €	Semana 31/08- 06/09 2015	Semana 07-13/09 2015	Variación €	Semana 31/08- 06/09 2015	Semana 07-13/09 2015	Variación €
<b>PRECIO MEDIO NACIONAL</b>	158,07	155,97	-2,1	158,23	158,38	0,15	150,12	146,33	-3,79

Posición comercial: Precio de entrada en el matadero, sin el impuesto sobre el valor añadido, pagados a los proveedores de cerdos vivos. Dicho precio se expresa por cada 100 kilogramos de canal en frío.

**D-2)-PORCINO CEBADO**

Euros/kg vivo

LONJAS	SELECTO			NORMAL			GRASO		
	Semana 31/08-06/09 2015	Semana 07-13/09 2015	Variación €	Semana 31/08-06/09 2015	Semana 07-13/09 2015	Variación €	Semana 31/08-06/09 2015	Semana 07-13/09 2015	Variación €
Albacete	1,5	1,49	-0,01	1,47	1,46	-0,01	1,44	1,43	-0,01
Barcelona	--	--	--	1,28	1,26	-0,01	1,25	1,23	-0,01
Huesca	1,24	1,23	-0,01	1,22	1,21	-0,01	1,2	1,19	-0,01
Lleida	1,24	1,23	-0,01	1,23	1,22	-0,01	1,22	1,2	-0,01
Murcia	1,27	1,26	-0,02	1,26	1,24	-0,02	1,25	1,24	-0,02
Pontevedra	1,26	1,24	-0,02	1,23	1,21	-0,02	1,6	1,57	-0,03
Salamanca	1,24	1,24	-0,01	1,24	1,22	-0,01	1,2	1,18	-0,01
Segovia	1,23	1,22	-0,01	1,22	1,21	-0,01	1,29	1,29	0
Zaragoza	1,27	1,26	-0,01	1,23	1,22	-0,01	1,22	1,2	-0,01

Posición comercial: Precio al productor. Dicho precio se expresa en Euro/kg vivo.



**PRECIOS MEDIOS NACIONALES EN MERCADOS REPRESENTATIVOS - PRODUCTOS****E) - PORCINO PRECOZ  
LECHONES, OTRAS CALIDADES.**

Euro/100 Kg vivo

<b>Cerdas de Desvieje</b>	Semana 31/08-06/09 2015	Semana 07-13/09 2015	<b>Variación €</b>
Cerdas de Desvieje	42,58	42,37	-0,21
<b>CERDOS CEBADOS</b>			
Categoría U	119,6	118,67	-0,94
<b>LECHONES</b>			
Lleida.Base 20kg de peso.	85	87,5	2,5
Segovia.Base 20kg de peso.	125	125	0
Media nacional. Calidad Normal. Base 20 kg de peso	101,93	103,7	1,77

Posición comercial: Precios en origen y Mercados respresentativos. Dicho precio se expresa en Euro/100 kg vivo.

**F) - TRONCO IBÉRICO**

Euro/100 Kg vivo

<b>TOSTONES</b>	Semana 31/08-06/09 2015	Semana 07-13/09 2015	<b>Variación €</b>
De 5 a 9 kilos	212,42	216,72	4,3
De 9 a 12 kilos	291,28	299,88	8,6
<b>LECHONES</b>			
Lechón Ibérico Cruzado Base 23 kg	218,71	218,71	0
<b>MARRANOS</b>			
Marranos Ibéricos de 35 a 60 kg	219,18	219,18	0
<b>PRIMALES</b>			
Primals Ibéricos de 60 a 100 kg	252,17	252,17	0
<b>CERDO CEBADO</b>			
Cerdo Cebado (Intensivo)	194,18	194,24	0,05
Cerdo Cebado de Campo (Extensivo)	201,49	201,54	0,05
Cerdo Cebado de Bellota 100% Ibérico	--	--	--
<b>DESVIEJE</b>			
Reproductores de desvieje	100	100	0
<b>REPRODUCTORES</b>			
Reproductores >6 meses	329,34	329,34	0
<b>CASTRONAS</b>			
Castronas	102,17	102,17	0

Denominaciones de acuerdo con la Norma de Calidad (RD 4/2014).

Posición comercial: Precios en origen y Mercados respresentativos. Dicho precio se expresa en Euro/100 kg vivo.

**PRECIOS DE MERCADO. PAÍSES MIEMBROS UE**

**Semana 35 (31 de agosto al 6 de septiembre). Año 2015**

**1.- PRECIO MEDIO NACIONAL (EUROS\100 kg CANAL) DE CANALES DE BOVINO PESADO  
SEGÚN MODELO COMUNITARIO DE CLASIFICACIÓN R(CE) No 1249/2008 y R(UE) No 148/2014.  
(Euros/100 kg)**

CATEGORIA	CLASE DE CONFORMACIÓN Y DE ESTADO DE ENGRASAMIENTO	Alemania (DE)	Irlanda (IE)	España (ES)	Francia (FR)	Italia (IT)	Polonia (PL)	Portugal (PT)	Reino Unido (UK)	UE-28	% España / UE
<b>Categoría A: Canales de machos jóvenes sin castrar de mas de 12 y menos 24 meses</b>	Muy buena y poco cubierta (U-2)	390,5	396,9	<b>382,5</b>	409,0	414,9	323,1	372,5	468,8	<b>402,8</b>	<b>-5,0</b>
	Muy buena y cubierta (U-3)	388,6	397,4	<b>380,4</b>	395,0	415,7	313,6	367,9	473,3	<b>393,7</b>	<b>-3,4</b>
	Buena y poco cubierta (R-2)	384,0	387,2	<b>361,7</b>	383,0	382,6	307,7	357,6	449,5	<b>372,1</b>	<b>-2,8</b>
	Buena y cubierta (R-3)	380,8	390,4	<b>360,6</b>	374,0	379,6	308,2	354,6	456,6	<b>374,6</b>	<b>-3,7</b>
	Menos buena y poco cubierta (O-2)	344,8	368,2	<b>339,7</b>	332,0	337,4	294,6	328,8	397,6	<b>334,7</b>	<b>1,5</b>
	Menos buena y cubierta (O-3)	351,1	372,5	<b>332,8</b>	332,0	332,7	293,6	355,9	420,9	<b>347,7</b>	<b>-4,3</b>
	<b>Categoría A</b>		<b>376,0</b>	<b>387,1</b>	<b>361,9</b>	<b>381,1</b>	<b>406,0</b>	<b>301,0</b>	<b>355,4</b>	<b>437,5</b>	<b>375,2</b>
<b>Categoría D: Hembras paridas</b>	Buena y cubierta (R-3)	317,8	356,4	<b>262,3</b>	407,0	285,2	255,5	239,9	356,1	<b>363,1</b>	<b>-27,8</b>
	Buena y grasa (R-4)	318,5	357,5	<b>263,8</b>	387,0	315,0	262,5	232,8	353,4	<b>331,3</b>	<b>-20,4</b>
	Menos buena y poco cubierta (O-2)	290,5	330,5	<b>226,9</b>	344,0	237,2	234,8	217,1	308,6	<b>267,6</b>	<b>-15,2</b>
	Menos buena y cubierta (O-3)	294,3	339,5	<b>220,7</b>	347,0	254,8	242,8	226,2	324,2	<b>296,4</b>	<b>-25,5</b>
	Menos buena y grasa (O-4)	301,9	341,7	<b>238,1</b>	337,0	265,3	253,0	244,2	327,4	<b>305,0</b>	<b>-21,9</b>
	Mediocre y poco cubierta (P-2)	224,8	295,5	<b>184,8</b>	290,0	203,3	210,1	194,8	259,3	<b>237,8</b>	<b>-22,3</b>
	Mediocre y cubierta (P-3)	238,9	331,1	<b>205,3</b>	314,0	225,8	229,1	216,6	284,5	<b>286,2</b>	<b>-28,2</b>
<b>Categoría D</b>		<b>285,2</b>	<b>334,8</b>	<b>228,6</b>	<b>353,7</b>	<b>225,4</b>	<b>237,8</b>	<b>213,1</b>	<b>314,1</b>	<b>296,1</b>	<b>-22,8</b>
<b>Categoría E: Hembras de más de 12 meses</b>	Muy buena y poco cubierta (U-2)	377,9	411,4	<b>396,8</b>	466,0	456,2	301,1	371,5	489,2	<b>442,4</b>	<b>-10,3</b>
	Muy buena y cubierta (U-3)	373,9	415,2	<b>384,0</b>	471,0	449,7	301,6	370,2	492,8	<b>430,6</b>	<b>-10,8</b>
	Buena y poco cubierta (R-2)	374,3	394,1	<b>376,4</b>	399,0	383,1	294,6	366,0	470,2	<b>375,8</b>	<b>0,2</b>
	Buena y cubierta (R-3)	368,6	403,2	<b>369,9</b>	416,0	384,6	296,1	359,2	478,6	<b>395,7</b>	<b>-6,5</b>
	Buena y grasa (R-4)	363,2	401,8	<b>343,7</b>	392,0		301,1	328,1	478,7	<b>439,8</b>	<b>-21,9</b>
	Menos buena y poco cubierta (O-2)	293,3	374,2	<b>323,9</b>	340,0	264,8	266,2	341,3	414,4	<b>309,4</b>	<b>4,7</b>
	Menos buena y cubierta (O-3)	298,4	386,6	<b>338,7</b>	360,0	258,1	278,2	340,0	452,5	<b>347,6</b>	<b>-2,5</b>
	Menos buena y grasa (O-4)	303,0	385,8	<b>338,0</b>	360,0		282,1	350,2	462,2	<b>414,4</b>	<b>-18,4</b>
<b>Categoría E</b>		<b>348,4</b>	<b>396,9</b>	<b>372,0</b>	<b>427,2</b>	<b>439,2</b>	<b>282,5</b>	<b>356,3</b>	<b>471,2</b>	<b>400,9</b>	<b>-7,2</b>
<b>Categoría Z: Canales de machos y hembras de más de 8 y menos de 12 meses</b>	Muy buena y poco cubierta (U-2)			<b>405,8</b>		456,5		370,2	487,7	<b>413,7</b>	<b>-1,9</b>
	Muy buena y cubierta (U-3)		400,9	<b>393,6</b>				370,2		<b>395,7</b>	<b>-0,5</b>
	Buena y poco cubierta (R-2)			<b>379,1</b>		476,1	301,6	354,5	319,2	<b>380,0</b>	<b>-0,2</b>
	Buena y cubierta (R-3)			<b>373,2</b>			296,4	362,2		<b>374,1</b>	<b>-0,3</b>
	Menos buena y poco cubierta (O-2)		366,0	<b>332,3</b>		465,5	278,7	335,9	407,6	<b>343,6</b>	<b>-3,3</b>
	Menos buena y cubierta (O-3)			<b>336,8</b>	0,0	320,0	275,2	355,7	416,0	<b>348,2</b>	<b>-3,3</b>
	<b>Categoría Z</b>		<b>383,4</b>	<b>372,0</b>		<b>456,6</b>	<b>286,0</b>	<b>356,0</b>	<b>411,1</b>	<b>377,9</b>	<b>-1,6</b>

**2.- PRECIO MEDIO NACIONAL DE ANIMALES VIVOS DE LA ESPECIE BOVINA  
SEGÚN MODELO COMUNITARIO R(UE) Nº 807/2013.**

CATEGORIA	Alemania (DE)	Irlanda (IE)	España (ES)	Francia (FR)	Italia (IT)	Polonia (PL)	Reino Unido (UK)	UE-28	% España / UE
<b>Bovinos de mas de 6 y menos de 12 meses (Euros/100 kg vivo) (Media ponderada Frison y Cruzado)</b>	172,00	245,00	<b>233,08</b>	267,00	285,00	243,79	235,91	<b>240,21</b>	<b>-2,97</b>
<b>Terneros de 8 días a 4 semanas (Euros/cabeza):</b>									
. <b>FRISON/PAIS</b>	96,44	147,34	<b>101,25</b>	75,00	127,98	120,62	69,99	<b>97,17</b>	<b>4,2</b>
. <b>CRUZADO</b>	165,10	329,85	<b>259,75</b>	228,00	221,69	178,43	356,27	<b>244,79</b>	<b>6,11</b>

**PRECIOS DE MERCADO. PAÍSES MIEMBROS UE**  
Semana 35 (31 de agosto al 6 de septiembre). Año 2015

**B) OVINO**

PRECIO MEDIO NACIONAL DE CANALES DE OVINO, SEGÚN MODELO COMUNITARIO R(CE) Nº 315/2002 y R(CE) Nº 1249/2008  
(EUROS\100 kg CANAL)

CATEGORIA	Bulgaria (BG)	Alemania (DE)	España (ES)	Francia (FR)	Irlanda (IE)	Italia (IT)	Holanda (NL)	Polonia (PL)	Portugal (PT)	Reino Unido (UK)	UE-28	% España / UE
Canales de Corderos Pesados (>13 kg)		529,98	<b>521,36</b>	629,00	426,51		523,02	364,90		342,70	<b>478,32</b>	<b>9,00</b>
Canales de Corderos Ligeros (<13 kg)	626,08		<b>738,49</b>			640,65			406,00		<b>623,68</b>	<b>18,41</b>

**C) PORCINO**

PRECIO MEDIO NACIONAL DE LA ESPECIE PORCINA, SEGÚN MODELO COMUNITARIO DE CLASIFICACIÓN R(CE) Nº 1249/2008 y R(UE) No 148/2014.  
(EUROS\100 kg CANAL)

CATEGORIA	Bulgaria (BG)	Alemania (DE)	España (ES)	Francia (FR)	Irlanda (IE)	Italia (IT)	Holanda (NL)	Polonia (PL)	Portugal (PT)	Reino Unido (UK)	UE-28	% España / UE
Porcino. Clase S (>60% magro)		149,25	<b>156,21</b>	159,00	144,25		126,16	0,00		181,27	<b>149,93</b>	<b>4,19</b>
Porcino. Clase E (60-55% magro)	172,73	145,80	<b>150,71</b>	149,00	143,37	161,00	125,02	141,83	164,00	177,40	<b>144,33</b>	<b>4,42</b>
Porcino. Clase R (50-45% magro)			<b>158,07</b>			183,03				197,23	<b>182,52</b>	<b>-13,40</b>
Lechones (Euros/unidad)		35,90	<b>20,39</b>	23,80		61,58	14,25	35,37	36,00	59,60	<b>32,61</b>	<b>-37,48</b>

**D) POLLOS Y HUEVOS**

PRECIO MEDIO NACIONAL DE CANALES DE POLLOS (65% RENDIMIENTO), Y DE HUEVOS, MEDIA DE LAS CLASES L Y M  
SEGÚN MODELO COMUNITARIO DE CLASIFICACIÓN R(CE) Nº 546/2003.

CATEGORIA	Bulgaria (BG)	Alemania (DE)	España (ES)	Francia (FR)	Irlanda (IE)	Italia (IT)	Holanda (NL)	Polonia (PL)	Portugal (PT)	Reino Unido (UK)	UE-28	% España / UE
Pollos. 65% de rendimiento (Euros/100kg canal)	286,01	260,00	<b>184,12</b>	225,00	180,00	212,50	201,00	130,09	165,00	186,03	<b>192,40</b>	<b>-4,3</b>
Huevos. Media Clases L y M (Euros/100 kg)	116,75	119,52	<b>114,84</b>	127,68	142,20	178,17	118,00	142,57	133,60	150,09	<b>134,27</b>	<b>-14,5</b>



GOBIERNO  
DE ESPAÑA

MINISTERIO  
DE AGRICULTURA, ALIMENTACIÓN  
Y MEDIO AMBIENTE