



20 de julio 2016

Índice:

1. Precios Medios Nacionales, comentarios y gráficos

2. Precios en Mercados Representativos UE (nacionales)

- 2.1 Cereales
- 2.2 Vinos de mesa
- 2.3 Aceites y Semillas
- 2.4 Frutas y Hortalizas
- 2.5 Vacuno
- 2.6 Ovino
- 2.7 Porcino

3. Precios en Mercados Representativos UE (semana anterior)



GOBIERNO
DE ESPAÑA

MINISTERIO
DE AGRICULTURA, ALIMENTACIÓN
Y MEDIO AMBIENTE

SECRETARÍA GENERAL TÉCNICA

Subdirección General de Estadística

sgestadi@magrama.es

<http://www.magrama.gob.es/es/estadistica/temas/default.aspx>

Publicación elaborada por la
Secretaría General Técnica
Subdirección General de Estadística



MINISTERIO DE AGRICULTURA, ALIMENTACIÓN Y MEDIO AMBIENTE

Edita

© Ministerio de Agricultura, Alimentación y Medio Ambiente
Secretaría General Técnica
Centro de Publicaciones
Catálogo de Publicaciones de la Administración General del Estado:
<http://publicacionesoficiales.boe.es/>

N.I.P.O.: 280-15-017-3

Se permite la utilización, copia o reproducción de los datos de este Boletín siempre que se cite expresamente su procedencia

PRECIOS MEDIOS NACIONALES AGRÍCOLAS

PRODUCTOS AGRÍCOLAS (especificaciones)		Semana 27 04-10/07	Semana 28 11-17/07	Variación semanal euros	Variación semanal %
CEREALES, alfalfa y pisa de girasol					
(1)	Trigo blando panificable (€/t)	161,25	160,38	-0,87	-0,54
(1)	Cebada pienso (€/t)	150,23	148,44	-1,79	-1,19
(1)	Maíz grano (€/t)	175,60	173,72	-1,88	-1,07
(4)	Arroz cáscara (€/t)	308,22	308,22	0,00	0,00
(1)	Alfalfa (€/t)	154,22	154,15	-0,07	-0,05
(1)	Pipa de girasol (€/t)	375,27	369,00	-6,27	-1,67
VINOS (sin Indicación Geográfica)					
(2)	Vino blanco (€/hgdo)	2,37	2,33	-0,04	-1,69
(2)	Vino tinto, 12 puntos de color (€/hgdo)	2,74	2,78	0,04	1,46
ACEITES VEGETALES					
(3)	Aceite de oliva virgen, de 0,8° a 2° (€/100 kg)	294,87	303,93	9,06	3,07
(3)	Aceite de oliva lampante, más de 2° (€/100 kg)	287,70	296,90	9,20	3,20
(3)	Aceite de orujo crudo (€/100 kg)	98,38	98,89	0,51	0,52
(3)	Aceite girasol refinado (€/100 kg)	83,84	83,84	0,00	0,00
FRUTAS					
(4)	Limón (€/100 kg)	107,19	98,10	-9,09	-8,48
(4)	Naranja (€/100 kg)	61,00	70,50	9,50	15,58
(4)	Albaricoque (€/100 kg)	79,41	85,85	6,44	8,11
(4)	Cereza (€/100 kg)	152,90	165,32	12,42	8,12
(4)	Ciruela (€/100 kg)	66,42	65,81	-0,61	-0,93
(4)	Melocotón (€/100 kg)	59,20	57,37	-1,83	-3,09
(4)	Plátano (€/100 kg)	28,09	27,66	-0,43	-1,53
HORTALIZAS					
(4)	Acelga (€/100 kg)	46,25	52,70	6,45	13,94
(4)	Cebolla (€/100 kg)	27,38	24,49	-2,89	-10,57
(4)	Judía verde tipo plana (€/100 kg)	188,46	167,35	-21,11	-11,20
(4)	Lechuga Romana (€/100 kg)	26,89	31,84	4,95	18,40
(4)	Melón Piel de Sapo (€/100 kg)	42,28	39,55	-2,73	-6,46
(4)	Pepino (€/100 kg)	32,74	49,29	16,55	50,55
(4)	Pimiento verde tipo italiano (€/100 kg)	74,23	72,42	-1,81	-2,44
(4)	Sandía con pepitas (€/100 kg)	22,26	18,44	-3,83	-17,18
(4)	Tomate liso (€/100 kg)	40,71	46,45	5,74	14,10
(4)	Patata (€/100 kg)	36,68	34,67	-2,00	-5,46

Posición comercial:

(1) Entrada industria; (2) Salida bodega; (3) Salida almazara; (4) Granel: sobre árbol, finca, almacén, agricultor, alhóndiga, lonja

- **CEREALES (▼)**: Descenso generalizado de los precios medios de los cereales grano por la nueva gran cosecha. Cebada pienso (-1,19%), maíz grano (-1,07%) y trigo blando panificable (-0,54%).
- **VINOS SIN DOP/IGP (▼=)**: Desigual comportamiento de los precios medios de los vinos. Descenso del vino blanco (-1,69%) e incremento del precio medio del vino tinto 1,46%.
- **ACEITES VEGETALES (▲)**: Subida generalizada de los precios medios de los aceites de oliva. Aceite de oliva virgen 3,07%, aceite de oliva lampante 3,20% y aceite de orujo crudo 0,52%.
- **CÍTRICOS (▼▲)**: La mayor presencia de redrojos en los mercados de origen sigue propiciando el descenso del precio medio del limón (-8,48%), mientras que una mayor importancia relativa en esta época de los mercados andaluces, con precios más elevados, impulsa la cotización de la naranja Valencia Late (15,58%).
- **FRUTA DE HUESO (▲▼)**: A medida que se acerca el final de sus campañas, la contracción de la oferta derivada induce un ascenso en las cotizaciones de la cereza (8,12%) y del albaricoque (8,11%). Por el contrario, descienden los precios medios en origen del melocotón (-3,09%) y la ciruela (-0,93%), que se encuentran en plena temporada.
- **HORTALIZAS (▲▼)**: Una semana más, tendencias dispares en las cotizaciones de los productos hortícolas. Los descensos, por ejemplo, de sandía (-17,8%) y melón (-6,46%), bien entrados en campaña, contrastan con subidas como la del pepino (50,55%), muy destacada, o la del tomate liso (14,10%). Prosigue la bajada del precio medio de la patata de media estación (-5,46%).

PRECIOS MEDIOS NACIONALES AGRÍCOLAS

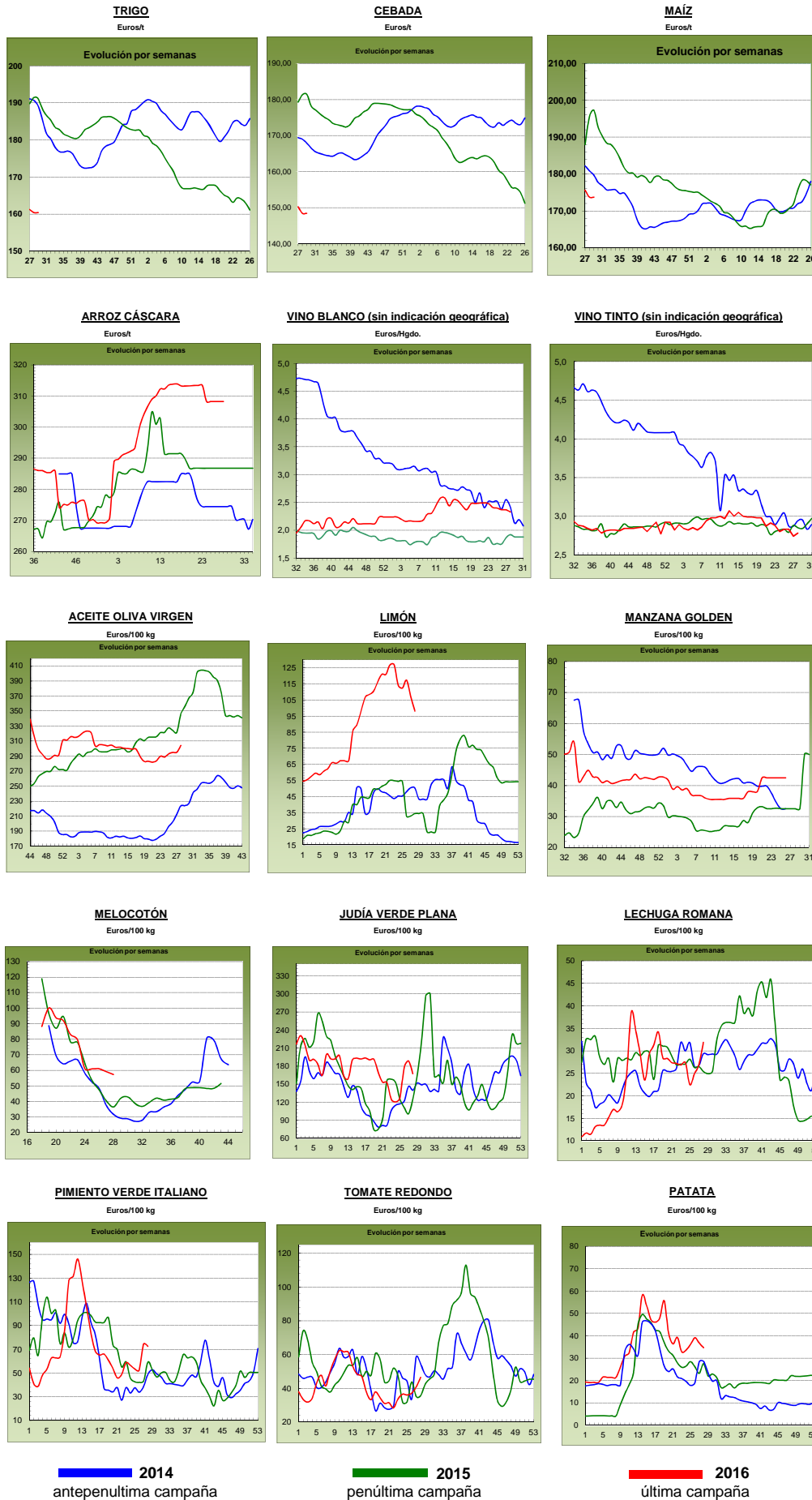

PRECIOS MEDIOS NACIONALES GANADEROS

PRODUCTOS GANADEROS (especificaciones)		Semana 27 04-10/07	Semana 28 11-17/07	Variación semanal euros	Variación semanal %
VACUNO					
(5)	Ternera, 180-300 kilos (€/100 kg canal)	369,25	368,89	-0,36	-0,10
(5)	Machos de 12 a 24 meses (Clase R) (€/100 kg canal)	362,32	358,18	-4,14	-1,14
(5)	Animales de 8 a 12 meses (Clase R) (€/100 kg canal)	375,63	375,52	-0,11	-0,03
(5)	Bovino vivo, conjunto categorías (€/100 kg vivo)	189,34	188,80	-0,54	-0,29
CORDERO					
(5)	Corderos 9-19 kilos (€/100 kg canal)	556,47	567,97	11,50	2,07
(5)	Corderos 12-16 kilos (€/100 kg canal)	506,17	521,53	15,36	3,03
PORCINO					
(5)	Porcino >60% magro (Clase S) (€/100 kg canal)	165,21	166,79	1,58	0,96
(5)	Porcino 60-55% magro (Clase E) (€/100 kg canal)	160,59	160,92	0,33	0,21
(5)	Porcino 55-50% magro (Clase U) (€/100 kg canal)	167,55	168,90	1,35	0,81
(5)	Porcino 50-45% magro (Clase R) (€/100 kg canal)	170,55	171,30	0,75	0,44
(5)	Lechon 20 kg (€/unidad)	34,55	34,95	0,40	1,16
POLLO					
(6)	Pollo, media de canales del 83% y 65% rdto. (€/100 kg canal)	166,18	165,78	-0,40	-0,24
(6)	Pollo P10 (83% rdto.) (€/100 kg canal)	170,15	168,95	-1,20	-0,71
(6)	Pollo P90 (65% rdto.) (€/100 kg canal)	165,72	165,41	-0,31	-0,19
HUEVOS					
(7)	Huevos, media Clase L y M (€/100 kg)	73,78	74,61	0,83	1,12
(7)	Huevos - Clase L (€/docena)	0,59	0,60	0,01	1,69
(7)	Huevos - Clase M (€/docena)	0,52	0,53	0,01	1,92
CONEJO					
(8)	Conejo 1,8-2,2 kilo, vivo (€/100 kg)	144,80	153,78	8,98	6,20
LECHE Y PRODUCTOS LÁCTEOS					
(10)	Suero de leche en polvo (€/100 kg)	52,24	59,48	7,24	13,86
(9)	Leche de vaca (€/100 litros). Fuente: FEGA	Precio mayo 2016: 29,20 €/100 litros			
MIEL					
(11)	Miel multifloral a granel (€/100 kg)	Precio mayo 2016: 326,07 €/100 kg			

Posición comercial:

- (5) Entrada matadero; (6) Salida muelle matadero; (7) Salida muelle centro de embalaje; (8) Salida granja; (9) Precio pagado al ganadero
 (10) Precio franco fábrica sin impuestos ni costes; (11) Venta a la industria o mayorista

COMENTARIOS DE MERCADO

- **VACUNO (▼)**: Las diferencias de precios recogidas esta semana en las **canales de vacuno** se cuantifican en el (-0,10%) en las canales de terneras, (-1,14%) en las de los machos 12-24 meses y (-0,03%) en las de los animales 8-12 meses. Los precios del **bovino para vida (▼)** siguen, una semana más, recogiendo variaciones negativas (-0,29%), por lo que ya son 15 semanas consecutivas de descensos de precios.
- **CORDERO (▲)**: El aumento del consumo de este tipo de carne, junto a una oferta que va descendiendo, permite que los precios de las canales de cordero aumenten un 2,55%. También es de destacar que, por la parte de la demanda, quien más influencia tiene son las salidas hacia el exterior, pues la demanda nacional, aunque aumenta, no alcanza los niveles esperados en esta época del año.
- **PORCINO (▲)**: El descenso de oferta, no sólo en España, sino en toda Europa, tanto en número de animales como en peso, provoca un aumento en los precios de las **canales de porcino de capa blanca** (0,60% de media en España). Esta presión en las cotizaciones viene también por una demanda que no cesa, sobre todo desde China, lo que hace prever que las subidas en los precios se mantengan más semanas. El precio de los **lechones base 20 kg (▲)** mantiene su tendencia alcista (1,16%), si bien es que con menos intensidad que en semanas previas. A pesar del mantenimiento de los incrementos de precios del porcino de cebo, el descenso de sacrificios en mataderos hace que los ganaderos compren menos que en las semanas previas.
- **POLLOS (▼)**: Leve descenso del (-0,24%) en el precio de la canal de pollo. Lo más destacado de este sector es el equilibrio entre oferta y demanda, con niveles elevados de ambas.
- **HUEVOS (▲)**: La industria y la exportación muestran niveles similares a los de la semana pasada, por lo que la variación de precios recogida es del 1,69% en la docena de la Clase L y del 1,92% en la de la Clase M. La demanda, sobre todo al inicio de la semana, se mostró algo más activa.
- **CONEJO (▲)**: Subida del 6,20% en el precio semanal del conejo vivo de granja.
- **PRODUCTOS LÁCTEOS**: El precio del **suero de leche en polvo (▲)** subió un 13,86% esta semana.

PRECIOS MEDIOS NACIONALES GANADEROS

VACUNO VIVO

Euro/100 kg vivo

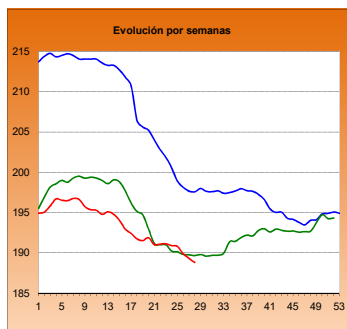

MACHOS 12-24 MESES (Clase R)

Euro/100 kg canal

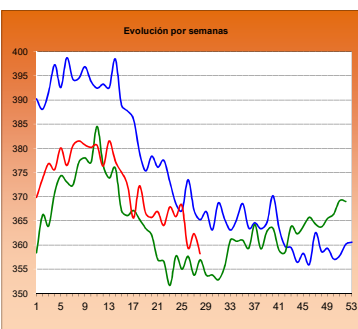

TERNERAS (Conjunto de Clases)

Euro/100 kg canal

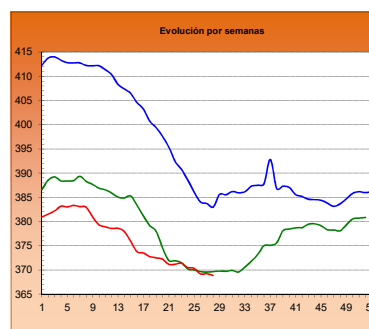

ANIMALES DE 8-12 MESES (Clase R)

Euro/100 kg canal

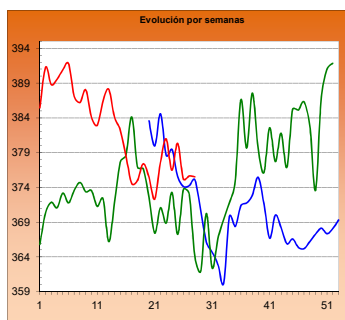

CORDERO 12-16 kilos

Euro/100 kg canal

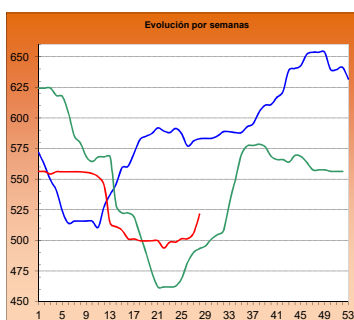

CORDERO 9-19 kilos

Euro/100 kg canal

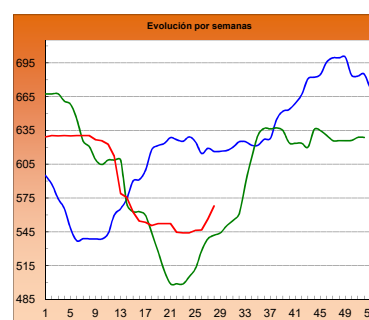

PORCINO >60% magro (Clase S)

Euro/100 kg canal

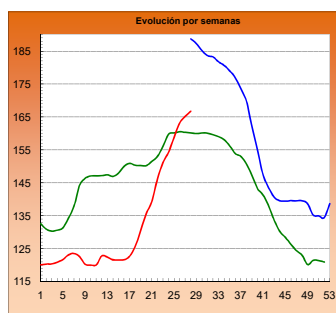

PORCINO 60-55% magro (Clase E)

Euro/100 kg canal

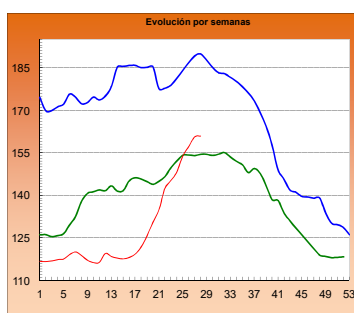

LECHONES Base 20 kg

Euro/unidad

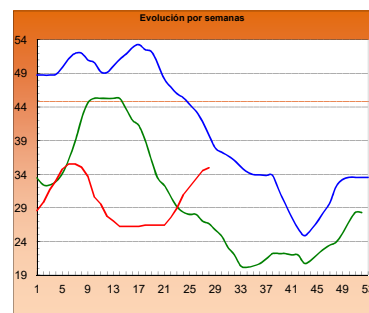

POLLO Canales del 83% y 65% rdto.

Euro/100 kg canal

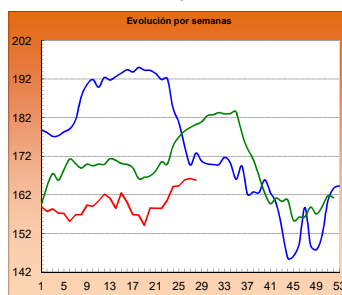

POLLO P90

Euro/100 kg canal

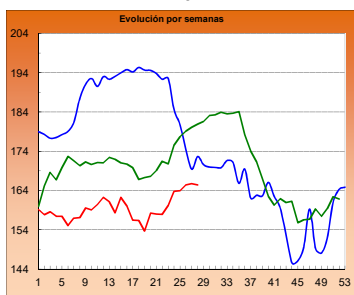

POLLO P10

Euro/100 kg canal

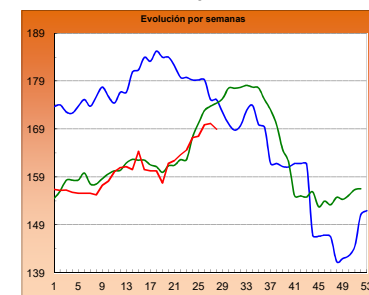

HUEVOS Clase L

Euro/ 100 kg canal

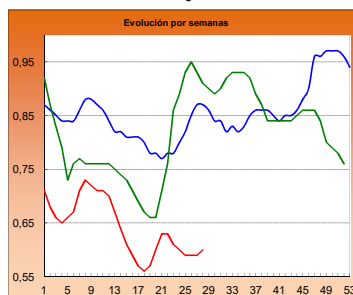

HUEVOS Clase M

Euro/ Docena

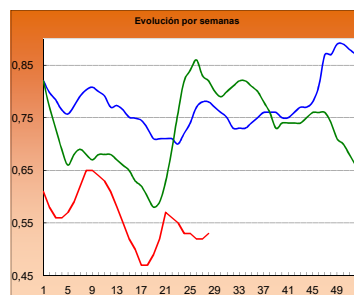

CONEJO VIVO

Euro/100 kg vivo

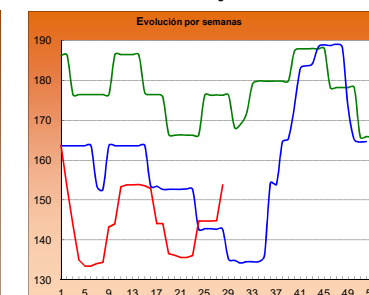

2014

2015

2016

I-2 PRECIOS EN MERCADOS REPRESENTATIVOS - CEREAL

Precios en Euro/Tonelada

REGLAMENTO (UE) N° 1272/2009 DE LA COMISION. Artículo 56, apartado 3.

Precios de comercio al por mayor. Mercancía nacional y/o importada, sobre vehículo

PRODUCTO	MERCADO REPRESENTATIVO	Semana 04-10/07 2016	Semana 11-17/07 2016	Variación €
Trigo Blando Panificable	Albacete	156,00	156,00	0,00
	Ávila	156,00	155,00	-1,00
	Barcelona	171,00	171,00	0,00
	Burgos	152,00	151,40	-0,60
	Cádiz	180,00	184,00	4,00
	Huesca	159,00	159,00	0,00
	León	160,00	157,60	-2,40
	Lérida	166,00	161,00	-5,00
	Madrid	154,00	150,00	-4,00
	Murcia	160,00	163,00	3,00
	Navarra	160,00	160,00	0,00
	Palencia	155,00	151,60	-3,40
	Pontevedra	170,00	170,00	0,00
	Salamanca	158,00	158,00	0,00
	Segovia	152,00	153,00	1,00
	Sevilla	180,00	184,00	4,00
	Soria	160,00	158,00	-2,00
	Tarragona	163,00	163,00	0,00
	Valladolid	158,00	149,80	-8,20
Zamora	160,00	158,00	-2,00	
Trigo Duro	Córdoba	230,00	229,00	-1,00
	Zaragoza	232,00	230,00	-2,00

I-2 PRECIOS EN MERCADOS REPRESENTATIVOS - CEREALES

Precios en Euro/Tonelada

REGLAMENTO (UE) N° 1272/2009 DE LA COMISION. Artículo 56, apartado 3.

Precios de comercio al por mayor. Mercancia nacional y/o importada, sobre vehículo

PRODUCTO	MERCADO REPRESENTATIVO	Semana 04-10/07 2016	Semana 11-17/07 2016	Variación €
Cebada Pienso	Albacete	144,00	141,60	-2,40
	Ávila	154,00	148,00	-6,00
	Ciudad Real	151,20	149,40	-1,80
	La Coruña	153,00	153,00	0,00
	Cuenca	145,00	142,00	-3,00
	Gerona	156,00	154,00	-2,00
	Granada	157,00	153,00	-4,00
	Huesca	147,00	147,00	0,00
	León	149,00	147,00	-2,00
	Lérida	154,00	150,00	-4,00
	Murcia	157,00	155,00	-2,00
	Palencia	146,60	143,64	-2,96
	Pontevedra	159,00	159,00	0,00
	Segovia	142,00	141,00	-1,00
	Sevilla	160,00	162,00	2,00
	Teruel	145,00	145,00	0,00
	Zamora	147,00	143,00	-4,00
	Zaragoza	145,00	145,00	0,00
Cebada Malta	Albacete	174,00	174,00	0,00
	Cuenca	174,00	174,00	0,00
	Huesca	159,00	159,00	0,00
	Navarra	165,00	165,00	0,00
	Valladolid	153,50	148,00	-5,50

I-2 PRECIOS EN MERCADOS REPRESENTATIVOS - CEREAL

Precios en Euro/Tonelada

REGLAMENTO (UE) N° 1272/2009 DE LA COMISION. Artículo 56, apartado 3.

Maíz grano, precios de comercio al por mayor. Mercancía nacional y/o importada, sobre vehículo

Arroz cáscara, arroz blanco precios salida almacén agricultor

PRODUCTO	MERCADO REPRESENTATIVO	Semana 04-10/07 2016	Semana 11-17/07 2016	Variación €
Maiz Grano	Badajoz	181,00	178,00	-3,00
	Barcelona	180,00	179,00	-1,00
	Cáceres	181,00	178,00	-3,00
	La Coruña	175,00	175,00	0,00
	Gerona	180,00	179,00	-1,00
	Huesca	168,00	168,00	0,00
	León	167,00	164,80	-2,20
	Lérida	176,00	170,00	-6,00
	Madrid	176,00	170,00	-6,00
	Murcia	174,00	174,00	0,00
	Navarra	178,00	175,00	-3,00
	Sevilla	185,00	188,00	3,00
	Tarragona	174,00	173,00	-1,00
	Valencia	174,00	174,00	0,00
	Zaragoza	178,00	175,00	-3,00
Arroz cáscara (Indica)	Badajoz	295,78	295,78	0,00
	Sevilla	309,07	309,07	0,00
Arroz cáscara (Japónica)	Badajoz	318,25	318,25	0,00
	Sevilla	342,50	342,50	0,00
Arroz blanco (Indica)	Badajoz	572,36	572,36	0,00
	Sevilla	535,04	535,04	0,00
	Valencia	540,00	540,00	0,00
Arroz blanco (Japónica)	Badajoz	591,30	591,30	0,00
	Sevilla	537,78	537,78	0,00
	Valencia	606,00	606,00	0,00
Arroz blanco vaporizado (Indica)	Badajoz	638,00	638,00	0,00
	Sevilla	749,36	749,36	0,00
	Valencia	600,00	600,00	0,00
Arroz partido	Badajoz	322,00	322,00	0,00
	Valencia	325,00	325,00	0,00

**I-3 PRECIOS EN MERCADOS REPRESENTATIVOS
VINOS BLANCO Y TINTO SIN INDICACION GEOGRAFICA
Reglamentos UE Nº 479/2008 y 144/2013**

**En €/hgdo, salida bodega, a granel, pago al contado sin I.V.A.
Precio de vino tinto referido al producto de 12 puntos de color**

PRODUCTO	MERCADO REPRESENTATIVO	Semana 4 - 10/07 27 2016	Semana 11 - 17/07 28 2016	Variación €
VINO BLANCO	Albacete	2,83	2,82	-0,01
	Badajoz	2,50	2,50	0,00
	Ciudad Real	2,48	2,48	0,00
	Cuenca	2,43	2,39	-0,04
	Toledo	1,94	1,80	-0,14
VINO TINTO	Albacete	2,40	2,68	0,28
	Ciudad Real	2,77	2,77	0,00
	Cuenca	3,19	2,93	-0,26
	Badajoz	2,42	2,42	0,00
	Murcia	3,20	3,06	-0,15
	Toledo	3,08	3,08	0,00
	Valencia	2,86	2,87	0,02

I-4 PRECIOS EN MERCADOS REPRESENTATIVOS DE ACEITES

Aceites. Precios sobre almazara, en €/100 kg, sin I.V.A.Rgtos C.E. 865/04 y 826/08
Semilla de girasol. Precios en centros de demanda, en €/100 kg, sin I.V.A. Rgto C.E.E. 3405/93

PRODUCTO Y ESPECIFICACIONES	MERCADO REPRESENTATIVO	Semana 27 4 -10/07 2016	Semana 28 11 -17/07 2016	Variación €
ACEITE DE OLIVA VIRGEN EXTRA Menos de 0,8°	Badajoz	310,00	310,00	0,00
	Ciudad Real	305,00	310,00	5,00
	Córdoba	303,50	314,00	10,50
	Granada	304,28	300,00	-4,27
	Jaén	305,90	311,15	5,25
	Málaga	298,00	309,45	11,45
	Sevilla	310,00	317,68	7,68
	Tarragona	317,50	322,50	5,00
	Toledo	309,00	311,00	2,00
ACEITE DE OLIVA VIRGEN De 0,8° a 2°	Badajoz	297,50	297,50	0,00
	Córdoba	295,00	307,50	12,50
	Granada	291,25	280,00	-11,25
	Jaén	295,00	305,56	10,56
	Sevilla	299,50	305,50	6,00
	Cadiz	298,00	302,00	4,00
	Tarragona	305,00	310,00	5,00
	Toledo	300,00	302,00	2,00
ACEITE DE OLIVA LAMPANTE Más de 2°	Córdoba	285,00	300,00	15,00
	Granada	283,63	283,63	0,00
	Jaén	289,22	297,63	8,40
	Málaga	283,36	296,45	13,09
	Sevilla	290,00	296,34	6,34
	Tarragona	280,00	285,00	5,00
	Badajoz	292,50	292,50	0,00
ACEITE DE OLIVA REFINADO	Córdoba	293,11	294,63	1,51
	Jaén	295,18	296,93	1,75
	Tarragona	302,50	305,00	2,50
ACEITE DE ORUJO CRUDO	Córdoba	99,51	100,00	0,49
	Jaén	98,63	99,68	1,06
	Tarragona	97,00	97,00	0,00
ACEITE DE ORUJO REFINADO	Córdoba	140,18	140,78	0,59
	Jaén	137,25	137,75	0,50
	Tarragona	137,00	137,00	0,00
ACEITE DE GIRASOL REFINADO	Córdoba	84,18	84,18	0,00
	Sevilla	83,33	83,33	0,00
	Tarragona	84,00	84,00	0,00
PIPA DE GIRASOL	Andalucía	381,55	-	-
	Centro-Norte	369,00	369,00	0,00

I-5 PRECIOS EN MERCADOS REPRESENTATIVOS - FRUTAS Y HORTALIZAS

PRECIOS DE PRODUCTOS NACIONALES

Mercados representativos de producción

Rgtos. CE 1234/2007 y 543/2011

En €/100 kg, a salida agrupación de productores, envasado, sin I.V.A, incluyendo el precio del envase.

CÍTRICOS

PRODUCTO	MERCADO	VARIEDAD O TIPO	CAT.	CALIBRE mm.	DIA/MES						
					11/7	12/7	13/7	14/7	15/7	16/7	17/7
LIMÓN	Alicante	Verna	I	3-4	-	180,00	194,00	-	-	-	-
NARANJA	Valencia	Valencia Late	I	6-9	-	-	-	69,69	-	-	-

FRUTAS DE PEPITA

PRODUCTO	MERCADO	VARIEDAD O TIPO	CAT.	CALIBRE mm.	DIA/MES						
					11/7	12/7	13/7	14/7	15/7	16/7	17/7
MANZANA	Lleida Lleida	Golden Delicious Granny Smith	I I	70-80 70-80	58,18	57,21	57,38	58,42	55,75	-	-
					54,50	54,50	54,50	-	-	-	-
PERA	Lleida	Conferencia	I	60-65+	68,10	68,91	69,03	68,42	66,85	-	-

FRUTAS DE HUESO

PRODUCTO	MERCADO	VARIEDAD O TIPO	CAT.	CALIBRE mm.	DIA/MES						
					11/7	12/7	13/7	14/7	15/7	16/7	17/7
ALBARICOQUE	Murcia Valencia Zaragoza	-		45-50	130,00	125,00	125,00	130,00	130,00	-	-
		Tadeo		45-50	-	85,00	-	-	-	-	-
		-		45-50	130,00	146,67	146,47	150,00	140,00	140,00	-
CEREZA	Zaragoza	-		22 y más	263,21	261,75	209,82	216,10	207,93	195,91	-
MELOCOTÓN	Lleida Lleida Murcia	Pulpa amarilla	I	A/B	79,24	79,87	80,40	79,99	78,64	-	-
		Pulpa blanca	I	A/B	90,36	105,87	69,00	109,70	139,07	-	-
		Pulpa amarilla	I	A/B	115,00	113,00	110,00	110,00	110,00	-	-
NECTARINA	Lleida Lleida Murcia Zaragoza	Pulpa amarilla	I	A/B	87,48	87,63	88,99	82,22	86,76	-	-
		Pulpa blanca	I	A/B	78,87	78,04	78,75	76,68	70,58	-	-
		Pulpa amarilla	I	A/B	80,00	80,00	85,00	80,00	85,00	-	-
		Pulpa amarilla	I	A/B	73,00	72,12	91,60	68,58	67,34	93,11	-
PARAGUAYA	Lleida Murcia	-	I	A/B	104,46	104,95	105,81	101,23	103,47	-	-
		-	I	A/B	90,00	95,00	100,00	95,00	95,00	-	-

I-5 PRECIOS EN MERCADOS REPRESENTATIVOS - FRUTAS Y HORTALIZAS

PRECIOS DE PRODUCTOS NACIONALES

Mercados representativos de producción

Rgtos. CE 1234/2007 y 543/2011

En €/100 kg, a salida agrupación de productores, envasado, sin I.V.A, incluyendo el precio del envase.

HORTALIZAS

PRODUCTO	MERCADO	VARIEDAD O TIPO	CAT.	CALIBRE mm.	DIA/MES						
					11/7	12/7	13/7	14/7	15/7	16/7	17/7
AJO	Córdoba	Morado		45-55	262,06	262,18	262,02	261,95	262,01	-	-
	Córdoba	Spring Blanco		50-60	240,00	240,00	240,00	240,00	240,00	-	-
	Córdoba	Spring Violeta		50-60	220,00	220,00	220,00	220,00	220,00	-	-
	Cuenca	Morado		45-55	275,00	275,00	275,00	275,00	275,00	-	-
	Cuenca	Spring Blanco		50-60	270,00	270,00	270,00	270,00	270,00	-	-
BERENJENA	Almería	Alargada		40y+	43,05	33,00	27,00	28,00	32,00	-	-
CALABACÍN	Almería	-		14-21	43,25	34,00	32,00	31,50	31,50	-	-
CHAMPIÑÓN	La Rioja	Cerrado		30-65	147,71	148,08	148,84	149,12	148,56	-	-
JUDÍA VERDE	Almería	Plana		-	158,00	267,00	156,00	156,00	124,50	-	-
LECHUGA	Almería	Iceberg	I	400 g y +	84,42	66,99	111,62	111,31	103,27	94,58	-
	Murcia	Iceberg	I	400 g y +	110,00	110,00	110,00	110,00	110,00	-	-
	Murcia	Baby	I	-	124,00	124,00	124,00	124,00	124,00	-	-
	Murcia	Romana	I	-	102,00	105,00	105,00	105,00	105,00	-	-
MELÓN	Almería	Amarillo		-	-	-	26,46	-	-	-	-
	Murcia	Amarillo		1000 a 1500 g	53,00	55,00	45,00	43,00	43,00	-	-
	Murcia	Galia		800-1250 g	50,00	50,00	43,00	40,00	40,00	-	-
	Murcia	Piel de Sapo		800-1250 g	65,00	65,00	60,00	60,00	55,00	-	-
PIMIENTO	Almería	Cuadrado Color (rojo o amarillo)	I	700 mm y +	65,00	-	-	-	-	-	-
	Almería	Verde alargado	I	40 mm y +	82,00	-	-	-	-	-	-
	Murcia	Cuadrado Color (rojo o amarillo)	I	70 mm y +	88,25	94,32	88,70	95,91	93,70	-	-
	Murcia	Cuadrado Verde	I	70 mm y +	105,00	100,00	101,94	103,06	102,56	-	-
SANDÍA	Almería	Sin semillas		-	38,06	38,00	37,94	24,50	16,66	18,19	-
	Murcia	Sin semillas		800-1250 g	30,00	30,00	30,00	32,00	32,00	-	-
	Valencia	Con semillas		3-6	-	13,00	-	-	-	-	-
	Valencia	Sin semillas		2-6	-	-	-	29,87	-	-	-
TOMATE	Almería	Redondo	I	57-100 mm	48,00	48,00	53,50	46,00	49,00	52,00	-
	Almería	Racimo	I	-	-	83,00	90,00	80,00	83,00	74,00	-
	Almería	Cereza	I	-	-	137,00	118,00	111,00	107,00	107,00	-
	Murcia	Redondo	I	57-100 mm	60,00	60,00	61,00	61,00	60,00	-	-

I-6 PRECIOS EN MERCADOS REPRESENTATIVOS VACUNO Y OVINO

A) BOVINO

1.- PRECIO MEDIO NACIONAL (Euro/100 kg Canal) DE CANALES DE BOVINO PESADO SEGÚN MODELO COMUNITARIO DE CLASIFICACIÓN (R(CE) No 1249/2008 y R(UE) No 148/2014).

CATEGORÍA	CLASE DE CONFORMACIÓN Y DE ESTADO DE ENGRASAMIENTO	Semana 04-10/07 2016	Semana 11-17/07 2016	Variación €
Categoría A: Canales de machos jóvenes sin castrar de más de un año y menos de dos años	Muy buena y poco cubierta (U-2)	381,30	380,83	-0,46
	Muy buena y cubierta (U-3)	377,35	375,96	-1,39
	<i>Precio medio ponderado</i>	379,09	378,11	-0,98
	Buena y poco cubierta (R-2)	364,53	355,85	-8,68
	Buena y cubierta (R-3)	360,60	359,99	-0,60
	<i>Precio medio ponderado</i>	362,32	358,18	-4,14
	Menos buena y poco cubierta(O-2)	340,76	337,40	-3,36
Menos buena y cubierta (O-3)	339,28	341,23	1,95	
<i>Precio medio ponderado</i>	340,23	338,77	-1,46	
Categoría D: Canales de hembras que hayan parido	Mediocre y poco cubierta (P-2)	168,04	171,64	3,59
	Mediocre y cubierta (P-3)	238,02	233,67	-4,35
	<i>Precio medio ponderado</i>	173,44	176,42	2,98
	Buena y cubierta (R-3)	241,79	243,78	1,99
	Buena y grasa (R-4)	258,30	267,17	8,87
	<i>Precio medio ponderado</i>	246,75	250,81	4,06
	Menos buena y poco cubierta(O-2)	209,29	207,65	-1,64
Menos buena y cubierta (O-3)	216,25	211,20	-5,05	
Menos buena y grasa (O-4)	231,68	239,28	7,60	
<i>Precio medio ponderado</i>	215,02	213,01	-2,02	
Categoría E: Canales de otras hembras (de 12 meses ó más)	Muy buena y poco cubierta (U-2)	393,72	401,70	7,98
	Muy buena y cubierta (U-3)	378,89	381,23	2,35
	<i>Precio medio ponderado</i>	382,46	386,16	3,70
	Buena y poco cubierta (R-2)	371,92	370,55	-1,37
	Buena y cubierta (R-3)	375,71	375,77	0,06
	Buena y grasa (R-4)	365,93	365,35	-0,58
	<i>Precio medio ponderado</i>	374,45	374,29	-0,16
Menos buena y poco cubierta(O-2)	332,32	325,58	-6,73	
Menos buena y cubierta (O-3)	341,01	335,65	-5,36	
Menos buena y grasa (O-4)	351,00	357,27	6,27	
<i>Precio medio ponderado</i>	339,90	334,30	-5,60	
Categoría Z: Canales de animales desde 8 a menos de 12 meses	Muy buena y poco cubierta (U-2)	405,53	402,54	-2,98
	Muy buena y cubierta (U-3)	395,39	395,79	0,40
	<i>Precio medio ponderado</i>	400,00	398,86	-1,14
	Buena y poco cubierta (R-2)	382,71	381,80	-0,91
	Buena y cubierta (R-3)	373,03	373,21	0,18
	<i>Precio medio ponderado</i>	375,63	375,52	-0,11
	Menos buena y poco cubierta(O-2)	331,36	329,17	-2,19
Menos buena y cubierta (O-3)	332,88	340,79	7,91	
<i>Precio medio ponderado</i>	331,92	333,42	1,50	

I-6 PRECIOS EN MERCADOS REPRESENTATIVOS VACUNO Y OVINO

2.-PRECIO MEDIO NACIONAL DEL BOVINO (Euro/100 kg)

BOVINO VIVO	Semana 04-10/07 2016	Semana 11-17/07 2016	Variación €
Machos hasta 480 Kg. vivo	217,32	216,99	-0,34
Machos de más de 480 kg. vivo	196,95	196,31	-0,64
Hembras que hayan parido	90,99	90,41	-0,58
Otras hembras de hasta 380 Kg. vivo	218,39	218,30	-0,09
Otras hembras de más de 380 Kg. vivo	207,46	205,47	-1,98

3.-PRECIO MEDIO NACIONAL DE OTROS ANIMALES DE LA ESPECIE BOVINA (R(CE) N° 2273/2002).

OTROS BOVINOS	Semana 04-10/07 2016	Semana 11-17/07 2016	Variación €
Terneros de ocho días a cuatro semanas			
tipo cruzado	251,25	248,75	-2,50
tipo frisón/país	108,75	107,50	-1,25
<i>Media ponderada nacional (Euro/Cabeza)</i>	180,00	178,12	-1,88
Bovinos ligeros comprendidos entre seis y doce meses			
tipo cruzado	271,96	270,51	-1,46
tipo frisón/país	153,84	153,84	0,00
<i>Media ponderada nacional (Euro/100 kg Vivo)</i>	230,62	229,68	-0,94

B) CORDEROS

**1.-PRECIOS MEDIOS NACIONALES DE CANALES DE OVINO FRESCAS O REFRIGERADAS R(CE) N° 315/2002
Euro/100 kg Canal**

CORDEROS I y II	Semana 04-10/07 2016	Semana 11-17/07 2016	Variación €
Corderos I (12 a 13 kg/canal)	549,19	563,20	14,01
Corderos II (13,1 a 16 kg/canal)	463,15	479,86	16,71
<i>Media ponderada</i>	506,17	521,53	15,36

2.-PRECIOS MEDIOS DE CANALES DE OVINO FRESCAS O REFRIGERADAS EN LOS MERCADOS NACIONALES REPRESENTATIVOS PARA LA C.E.

MERCADO REPRESENTATIVO Cordero 9-19 kg	Semana 04-10/07 2016	Semana 11-17/07 2016	Variación €
Escorxador Mercabarna	550,25	571,52	21,27
Mat. Valencia	707,24	715,99	8,75
Mercamadrid	562,64	602,64	40,00
Albacete	509,38	537,18	27,80
Extremadura	498,82	498,82	0,00
Medina del Campo	650,00	650,00	0,00
Talavera de la Reina	520,35	540,35	20,00
Zaragoza	526,28	556,28	30,00
<i>Media ponderada</i>	556,47	567,97	11,50

PRECIOS EN MERCADOS REPRESENTATIVOS - PRODUCTOS GANADEROS**D-1)-CANAL PORCINO CAPA BLANCA
CLASIFICACIÓN EUROP R(CE) N° 1249/2008**

Euro/100 kg Canal

	Clase S			Clase E			Clase U		
	Semana 04-10/07 2016	Semana 11-17/07 2016	Variación €	Semana 04-10/07 2016	Semana 11-17/07 2016	Variación €	Semana 04-10/07 2016	Semana 11-17/07 2016	Variación €
PRECIO MEDIO NACIONAL	165,21	166,79	1,58	160,59	160,92	0,34	167,55	168,90	1,35

	Clase R			Clase O			Clase P		
	Semana 04-10/07 2016	Semana 11-17/07 2016	Variación €	Semana 04-10/07 2016	Semana 11-17/07 2016	Variación €	Semana 04-10/07 2016	Semana 11-17/07 2016	Variación €
PRECIO MEDIO NACIONAL	170,55	171,30	0,74	162,59	165,85	3,26	184,32	152,03	-32,29

D-2)-PORCINO CEBADO

Euros/kg vivo

LONJAS	SELECTO			NORMAL			GRASO		
	Semana 04-10/07 2016	Semana 11-17/07 2016	Variación €	Semana 04-10/07 2016	Semana 11-17/07 2016	Variación €	Semana 04-10/07 2016	Semana 11-17/07 2016	Variación €
Albacete	1,53	1,54	0,01	1,50	1,51	0,01	1,47	1,48	0,01
Barcelona	--	--	--	1,38	1,38	0,01	1,35	1,35	0,01
Huesca	1,32	1,34	0,02	1,30	1,32	0,02	1,28	1,30	0,02
Lleida	1,31	1,33	0,02	1,30	1,32	0,02	1,29	1,30	0,02
Murcia	1,36	1,37	0,00	1,35	1,36	0,00	1,34	1,35	0,00
Pontevedra	1,34	1,36	0,02	1,31	1,33	0,02	1,70	1,73	0,03
Salamanca	1,30	1,32	0,02	1,30	1,32	0,02	1,26	1,28	0,02
Segovia	1,32	1,34	0,02	1,31	1,33	0,02	1,37	1,38	0,01
Zaragoza	1,34	1,36	0,02	1,30	1,32	0,02	1,29	1,30	0,02

PRECIOS EN MERCADOS REPRESENTATIVOS - PRODUCTOS GANADEROS - PORCINO**E) - PORCINO PRECOZ
LECHONES, OTRAS CALIDADES.**

Euro/100 Kg vivo

Cerdas de Desvieje	Semana 04-10/07 2016	Semana 11-17/07 2016	Variación €
Cerdas de Desvieje	62,39	64,36	1,96
CERDOS CEBADOS			
Categoría U	129,01	130,05	1,04
LECHONES			
Lleida.Base 20kg de peso.	165,00	165,00	0,00
Segovia.Base 20kg de peso.	170,00	180,00	10,00
Media nacional. Calidad Normal. Base 20 kg de peso	172,73	174,75	2,02

F) - TRONCO IBÉRICO

Euro/100 Kg vivo

TOSTONES	Semana 04-10/07 2016	Semana 11-17/07 2016	Variación €
De 5 a 9 kilos	217,84	217,84	0,00
De 9 a 12 kilos	280,99	280,99	0,00
LECHONES			
Lechón Ibérico Cruzado Base 23 kg	263,34	260,29	-3,05
MARRANOS			
Marranos Ibéricos de 35 a 60 kg	231,02	231,02	0,00
PRIMALES			
Primals Ibéricos de 60 a 100 kg	--	--	--
CERDO CEBADO			
Cerdo Cebado (Intensivo)	176,76	176,76	0,00
Cerdo Cebado de Campo (Extensivo)	188,54	188,54	0,00
Cerdo Cebado de Bellota 100% Ibérico	--	--	--
DESVIEJE			
Reproductores de desvieje	91,30	91,30	0,00
REPRODUCTORES			
Reproductores >6 meses	341,78	341,78	0,00
CASTRONAS			
Castronas	86,96	86,96	0,00

Denominaciones de acuerdo con la Norma de Calidad (RD 4/2014)

PRECIOS DE MERCADO. PAÍSES MIEMBROS UE

Semana 27 (4 al 10 de julio). Año 2016

**1.- PRECIO MEDIO NACIONAL (EUROS\100 kg CANAL) DE CANALES DE BOVINO PESADO
SEGÚN MODELO COMUNITARIO DE CLASIFICACIÓN (R(CE) No 1249/2008 y R(UE) No 148/2014)
(Euros/100 kg)**

CATEGORIA	CLASE DE CONFORMACIÓN Y DE ESTADO DE ENGRASAMIENTO	Alemania (DE)	Irlanda (IE)	España (ES)	Francia (FR)	Italia (IT)	Polonia (PL)	Portugal (PT)	Reino Unido (UK)	UE-28	% España / UE
Categoría A: Canales de machos jóvenes sin castrar de más de 12 y menos de 24 meses	Muy buena y poco cubierta (U-2)	352,8	390,4	381,3	394,0	397,0	306,1	371,6	391,2	380,4	0,2
	Muy buena y cubierta (U-3)	349,3	392,0	377,4	372,0	391,1	305,9	371,5	391,6	368,5	2,4
	Buena y poco cubierta (R-2)	347,0	378,4	364,5	357,0	351,2	299,3	358,6	377,1	352,1	3,5
	Buena y cubierta (R-3)	342,4	382,8	360,6	349,0	379,6	301,0	360,8	382,9	354,4	1,8
	Menos buena y poco cubierta (O-2)	317,7	354,9	340,8	294,0	297,1	289,8	330,4	334,8	321,9	5,9
	Menos buena y cubierta (O-3)	322,3	359,5	339,3	290,0	293,2	291,4	352,2	343,4	324,8	4,4
	Categoría A		340,1	378,0	363,7	356,3	387,7	295,0	356,8	365,2	354,0
Categoría D: Hembras paridas	Buena y cubierta (R-3)	300,0	316,6	241,8	365,0	275,6	254,2	238,0	314,5	332,9	-27,4
	Buena y grasa (R-4)	301,7	313,3	258,3	348,0	262,1	263,1	234,3	308,0	304,5	-15,2
	Menos buena y poco cubierta (O-2)	268,9	287,8	209,3	316,0	234,3	233,6	209,0	269,8	251,1	-16,7
	Menos buena y cubierta (O-3)	273,2	294,6	216,2	305,0	255,1	243,1	207,5	284,7	273,0	-20,8
	Menos buena y grasa (O-4)	280,0	294,5	231,7	290,0	255,0	251,7	212,8	285,1	278,7	-16,9
	Mediocre y poco cubierta (P-2)	212,1	267,9	168,0	241,0	202,5	208,2	190,6	233,0	219,2	-23,3
	Mediocre y cubierta (P-3)	222,9	285,7	238,0	266,0	226,4	217,2	195,5	251,4	257,2	-7,4
	Categoría D		265,3	291,9	217,7	309,2	224,7	236,0	202,7	275,8	270,7
Categoría E: Hembras de más de 12 meses	Muy buena y poco cubierta (U-2)	360,2	410,2	393,7	435,0	421,4	317,3	374,7	407,0	411,7	-4,4
	Muy buena y cubierta (U-3)	353,6	416,4	378,9	442,0	450,7	294,7	376,6	407,7	412,6	-8,2
	Buena y poco cubierta (R-2)	352,9	391,5	371,9	370,0	424,7	291,8	368,4	392,7	366,2	1,6
	Buena y cubierta (R-3)	348,1	398,0	375,7	381,0	403,6	277,1	361,9	397,8	374,8	0,2
	Buena y grasa (R-4)	341,3	395,7	365,9	358,0		289,3	338,3	395,7	387,9	-5,7
	Menos buena y poco cubierta (O-2)	270,6	366,1	332,3	309,0	283,0	268,2	350,3	339,4	298,8	11,2
	Menos buena y cubierta (O-3)	278,8	379,9	341,0	323,0	271,6	272,3	344,1	374,0	325,8	4,7
	Menos buena y grasa (O-4)	282,2	380,3	351,0			272,5	354,7	380,1	363,7	-3,5
	Categoría E		326,7	392,5	374,4	395,8	428,5	276,3	361,1	390,0	374,1
Categoría Z: Canales de machos y hembras de más de 8 y menos de 12 meses	Muy buena y poco cubierta (U-2)			405,5		407,3	318,0	375,8	382,5	404,5	0,3
	Muy buena y cubierta (U-3)			395,4		384,7		376,6	410,3	394,5	0,2
	Buena y poco cubierta (R-2)			382,7		397,9	295,7	350,9		378,3	1,2
	Buena y cubierta (R-3)			373,0		434,2	290,3	364,5	372,7	375,5	-0,7
	Menos buena y poco cubierta (O-2)			331,4		407,8	267,9	328,1		331,1	0,1
	Menos buena y cubierta (O-3)			332,9		371,0	282,1	352,9		335,8	-0,9
	Categoría Z			360,8		405,2	279,3	343,8	385,7	359,3	0,4

**2.- PRECIO MEDIO NACIONAL DE ANIMALES VIVOS DE LA ESPECIE BOVINA EN MERCADOS REPRESENTATIVOS
(R(UE) Nº 807/2013.)**

CATEGORIA	Alemania (DE)	Irlanda (IE)	España (ES)	Francia (FR)	Italia (IT)	Polonia (PL)	Reino Unido (UK)	UE-28	% España / UE
Bovinos de más de 6 y menos de 12 meses (Euros/100 kg vivo) (Media ponderada Frison y Cruzado)	179,00	226,00	230,62	264,00	283,00	214,65	200,07	230,43	0,08
Terneros de 8 días a 4 semanas (Euros/cabeza):									
. FRISON/PAIS	119,95	172,05	108,75	119,00	164,76	137,80	74,01	121,27	-10,33
. CRUZADO	190,30	258,56	251,25	242,00	232,02	174,49	282,14	238,48	5,35

PRECIOS DE MERCADO. PAÍSES MIEMBROS UE

Semana 27 (4 al 10 de julio). Año 2016

B) OVINO**PRECIO MEDIO NACIONAL DE CANALES DE OVINO EN MERCADOS REPRESENTATIVOS (R(CE) No 315/2002)
(EUROS\100 kg CANAL)**

CATEGORIA	Bulgaria (BG)	Alemania (DE)	España (ES)	Francia (FR)	Irlanda (IE)	Italia (IT)	Holanda (NL)	Polonia (PL)	Portugal (PT)	Reino Unido (UK)	UE-28	% España / UE
Canales de Corderos Pesados (>13 kg)		548,55	463,15	580,00	447,85		558,31	349,75		491,31	482,88	-4,09
Canales de Corderos Ligeros (<13 kg)	563,34		619,29			565,50			406,00		551,00	12,39

C) PORCINO**PRECIO MEDIO NACIONAL DE LA ESPECIE PORCINA, SEGÚN MODELO COMUNITARIO DE CLASIFICACIÓN (R(CE) No 1249/2008 y R(UE) No 148/2014)
(EUROS\100 kg CANAL)**

CATEGORIA	Bulgaria (BG)	Alemania (DE)	España (ES)	Francia (FR)	Irlanda (IE)	Italia (IT)	Holanda (NL)	Polonia (PL)	Portugal (PT)	Reino Unido (UK)	UE-28	% España / UE
Porcino. Clase S (>60% magro)		173,56	165,21	161,00	152,69		150,46	161,46	177,00	149,15	163,06	1,32
Porcino. Clase E (60-55% magro)	177,53	168,20	160,59	153,00	152,06	155,00	149,32	159,68	177,00	146,40	160,36	0,14
Porcino. Clase R (50-45% magro)			170,55			177,00				151,74	176,84	-3,55
Lechones (Euros/unidad)		54,50	34,55	34,80		67,90	40,00	35,35	38,00	50,50	44,33	-22,06

D) POLLOS Y HUEVOS**PRECIO MEDIO NACIONAL DE CANALES DE POLLOS (65% RENDIMIENTO), Y DE HUEVOS, MEDIA DE LAS CLASES L Y M
SEGÚN MODELO COMUNITARIO DE CLASIFICACIÓN (R(CE) Nº 546/2003)**

CATEGORIA	Bulgaria (BG)	Alemania (DE)	España (ES)	Francia (FR)	Irlanda (IE)	Italia (IT)	Holanda (NL)	Polonia (PL)	Portugal (PT)	Reino Unido (UK)	UE-28	% España / UE
Pollos. 65% de rendimiento (Euros/100kg canal)	135,35	267,00	165,72	225,00	96,87	177,50	186,00	124,90	158,00	146,92	178,20	-7,00
Huevos. Media Clases L y M (Euros/100 kg)	83,64	88,34	73,78	104,66	138,89	146,03	87,00	103,39	92,59	112,93	104,57	-29,45



GOBIERNO
DE ESPAÑA

MINISTERIO
DE AGRICULTURA, ALIMENTACIÓN
Y MEDIO AMBIENTE