



7 de septiembre 2016

Índice:

1. Precios Medios Nacionales, comentarios y gráficos
2. Precios en Mercados Representativos UE (nacionales)
 - 2.1 Cereales
 - 2.2 Vinos de mesa
 - 2.3 Aceites y Semillas
 - 2.4 Frutas y Hortalizas
 - 2.5 Vacuno
 - 2.6 Ovino
 - 2.7 Porcino
3. Precios en Mercados Representativos UE (semana anterior)



GOBIERNO
DE ESPAÑA

MINISTERIO
DE AGRICULTURA, ALIMENTACIÓN
Y MEDIO AMBIENTE

SECRETARÍA GENERAL TÉCNICA

Subdirección General de Estadística

sgestadi@magrama.es

<http://www.magrama.gob.es/es/estadistica/temas/default.aspx>

Publicación elaborada por la
Secretaría General Técnica
Subdirección General de Estadística



MINISTERIO DE AGRICULTURA, ALIMENTACIÓN Y MEDIO AMBIENTE

Edita

© Ministerio de Agricultura, Alimentación y Medio Ambiente
Secretaría General Técnica
Centro de Publicaciones
Catálogo de Publicaciones de la Administración General del Estado:
<http://publicacionesoficiales.boe.es/>

N.I.P.O.: 280-15-017-3

Se permite la utilización, copia o reproducción de los datos de este Boletín siempre que se cite expresamente su procedencia

PRECIOS MEDIOS NACIONALES AGRÍCOLAS

PRODUCTOS AGRÍCOLAS (especificaciones)		Semana 34 22-28/08	Semana 35 29/08-04/09	Variación semanal euros	Variación semanal %
CEREALES, alfalfa y pisa de girasol					
(1)	Trigo blando panificable (€/t)	157,53	157,90	0,37	0,23
(1)	Cebada pienso (€/t)	146,56	146,92	0,36	0,25
(1)	Maíz grano (€/t)	176,00	176,07	0,07	0,04
(4)	Arroz cáscara (€/t)	308,22	308,22	0,00	0,00
(1)	Alfalfa (€/t)	151,44	149,87	-1,57	-1,04
(1)	Pisa de girasol (€/t)	367,51	364,56	-2,95	-0,80
VINOS (sin Indicación Geográfica)					
(2)	Vino blanco (€/hgdo)	2,41	2,38	-0,03	-1,43
(2)	Vino tinto, 12 puntos de color (€/hgdo)	2,73	2,77	0,03	1,20
ACEITES VEGETALES					
(3)	Aceite de oliva virgen, de 0,8° a 2° (€/100 kg)	306,06	311,05	4,99	1,63
(3)	Aceite de oliva lampante, más de 2° (€/100 kg)	299,07	304,38	5,31	1,78
(3)	Aceite de orujo crudo (€/100 kg)	97,45	97,00	-0,45	-0,47
(3)	Aceite girasol refinado (€/100 kg)	83,34	83,18	-0,16	-0,19
FRUTAS					
(4)	Clementina (€/100kg)	38,00	34,73	-3,27	-8,61
(4)	Naranja (€/100 kg)	18,64	19,54	0,91	4,86
(4)	Pera Blanquilla (€/100kg)	51,48	49,66	-1,82	-3,53
(4)	Uva de mesa (€/100 kg)	71,78	67,53	-4,25	-5,92
(4)	Ciruela (€/100 kg)	45,97	37,11	-8,86	-19,27
(4)	Melocotón (€/100 kg)	40,93	41,77	0,84	2,06
(4)	Plátano (€/100 kg)	27,91	27,44	-0,47	-1,68
HORTALIZAS					
(4)	Acelga (€/100kg)	51,07	50,94	-0,13	-0,26
(4)	Ajo seco (€/100 kg)	188,79	185,20	-3,59	-1,90
(4)	Berenjena (€/100 kg)	40,48	38,37	-2,11	-5,20
(4)	Calabacín (€/100 kg)	53,06	40,28	-12,78	-24,09
(4)	Cebolla (€/100 kg)	18,72	15,87	-2,85	-15,23
(4)	Champiñón (€/100kg)	98,18	105,44	7,26	7,39
(4)	Judía verde tipo plana (€/100 kg)	160,35	196,17	35,82	22,34
(4)	Lechuga Romana (€/100 kg)	24,03	20,31	-3,72	-15,48
(4)	Melón Piel de Sapo (€/100 kg)	19,95	20,73	0,78	3,91
(4)	Pepino (€/100 kg)	33,95	35,82	1,87	5,51
(4)	Pimiento verde tipo italiano (€/100 kg)	43,18	40,52	-2,66	-6,16
(4)	Sandía con pepitas (€/100 kg)	14,51	17,99	3,48	23,98
(4)	Tomate liso (€/100 kg)	74,99	66,99	-8,00	-10,66
(4)	Zanahoria (€/100 kg)	15,66	15,90	0,24	1,50
(4)	Patata (€/100 kg)	34,27	31,78	-2,49	-7,26

Posición comercial:

(1) Entrada industria; (2) Salida bodega; (3) Salida almazara; (4) Granel: sobre árbol, finca, almacén, agricultor, alhóndiga, lonja

- **CEREALES (▲)**: Incremento en los precios medios de los principales cereales grano. Cebada pienso (0,25%) y trigo blando panificable (0,23%). Ligero repunte del maíz grano (0,04%) y estabilidad en el precio medio del arroz.
- **VINOS SIN DOP/IGP (▼▲)**: Desigual comportamiento en los precios medios de los vinos sin DOP/IGP. El vino blanco desciende un (-1,43%), mientras que el vino tinto sube un 1,20%.
- **ACEITES VEGETALES (▼▲)**: Incremento en los precios medios de los aceites de oliva virgen (1,63%) y aceite de oliva lampante (1,78%); y descensos en los precios del aceite de orujo crudo (-0,47%) y del aceite de girasol refinado (-0,19%).
- **CÍTRICOS (▲▼)**: Con un número de transacciones aún muy bajo en estos inicios de campaña, se registra esta semana un incremento en el precio medio en origen de la naranja –Navelina– (4,86%), y un descenso en el de la clementina – variedades tempranas– (-8,61%).
- **FRUTA DE PEPITA (▼)**: Ligeros descensos en las cotizaciones de la uva de mesa (-5,92%) y la pera Blanquilla (-3,53%), que, no obstante, se sitúan en niveles levemente superiores a los del año pasado por estas fechas.
- **FRUTA DE HUESO (▼▲)**: Caída significativa del precio medio de la ciruela (-19,27%) arrastrado fundamentalmente por los descensos en Extremadura, mientras que repunta un poco el del melocotón (2,06%).
- **HORTALIZAS (▼▲)**: Predominio de descensos en las cotizaciones de los productos hortícolas, entre los que destaca el de la cebolla (-24,09%), toda vez que gana importancia la comercialización en Albacete, con precios reducidos. También se observan subidas importantes en el precio medio de la sandía (23,98%) –debido a que al final de la campaña hay poca cantidad en campo y las temperaturas altas explican un incremento de la demanda–, y en el de la judía verde plana (22,34%). Baja la cotización de la patata (-7,26%) a medida que se incrementan los volúmenes comercializados en las Castillas y pierden peso los mercados andaluces.

PRECIOS MEDIOS NACIONALES AGRÍCOLAS

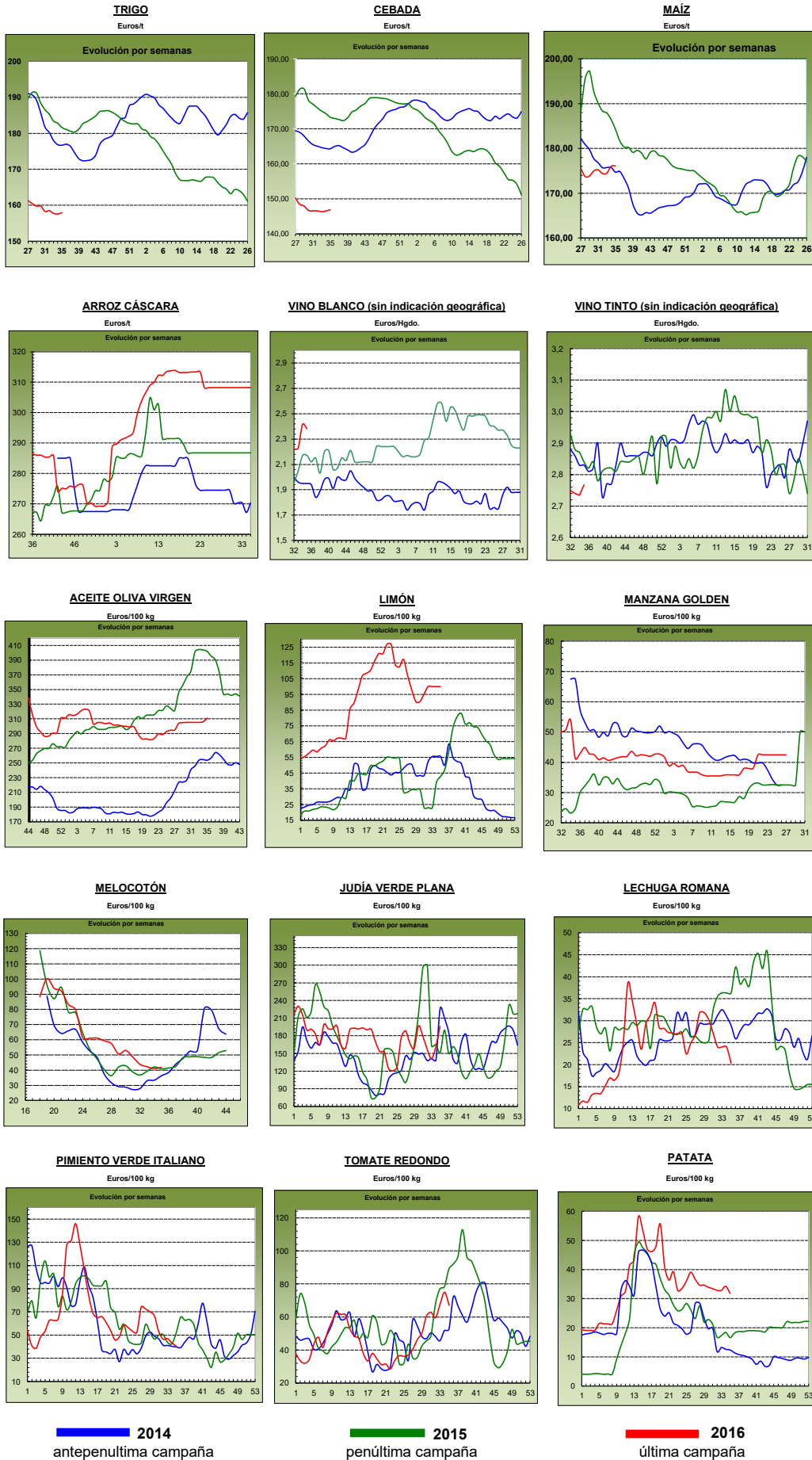

PRECIOS MEDIOS NACIONALES GANADEROS

PRODUCTOS GANADEROS (especificaciones)		Semana 34 22-28/08	Semana 35 29/08-04/09	Variación semanal euros	Variación semanal %
VACUNO					
(5)	Ternera, 180-300 kilos (€/100 kg canal)	369,67	370,73	1,06	0,29
(5)	Machos de 12 a 24 meses (Clase R) (€/100 kg canal)	362,89	358,59	-4,30	-1,18
(5)	Animales de 8 a 12 meses (Clase R) (€/100 kg canal)	381,54	371,90	-9,64	-2,53
(5)	Bovino vivo, conjunto categorías (€/100 kg vivo)	189,41	189,83	0,42	0,22
CORDERO					
(5)	Corderos 9-19 kilos (€/100 kg canal)	602,62	607,01	4,39	0,73
(5)	Corderos 12-16 kilos (€/100 kg canal)	557,42	561,19	3,77	0,68
PORCINO					
(5)	Porcino >60% magro (Clase S) (€/100 kg canal)	168,27	168,28	0,01	0,01
(5)	Porcino 60-55% magro (Clase E) (€/100 kg canal)	163,03	163,88	0,85	0,52
(5)	Porcino 55-50% magro (Clase U) (€/100 kg canal)	170,86	171,17	0,31	0,18
(5)	Porcino 50-45% magro (Clase R) (€/100 kg canal)	172,95	173,05	0,10	0,06
(5)	Lechon 20 kg (€/unidad)	26,35	25,58	-0,77	-2,92
POLLO					
(6)	Pollo, media de canales del 83% y 65% rdto. (€/100 kg canal)	163,54	162,73	-0,81	-0,50
(6)	Pollo P10 (83% rdto.) (€/100 kg canal)	167,62	167,62	0,00	0,00
(6)	Pollo P90 (65% rdto.) (€/100 kg canal)	163,07	162,16	-0,91	-0,56
HUEVOS					
(7)	Huevos, media Clase L y M (€/100 kg)	72,77	74,88	2,11	2,90
(7)	Huevos - Clase L (€/docena)	0,60	0,61	0,01	1,67
(7)	Huevos - Clase M (€/docena)	0,50	0,52	0,02	4,00
CONEJO					
(8)	Conejo 1,8-2,2 kilo,vivo (€/100 kg)	177,60	170,42	-7,18	-4,04
LECHE Y PRODUCTOS LÁCTEOS					
(10)	Suero de leche en polvo (€/100 kg)	60,34	79,75	19,41	32,17
(9)	Leche de vaca (€/100 litros). Fuente: FEGA	Precio julio 2016: 28,60 €/100 litros)			
MIEL					
(11)	Miel multifloral a granel (€/100 kg)	Precio junio 2016: 302,01 €/100 kg			

Posición comercial:

- (5) Entrada matadero; (6) Salida muelle matadero; (7) Salida muelle centro de embalaje; (8) Salida granja; (9) Precio pagado al ganadero
(10) Precio franco fábrica sin impuestos ni costes; (11) Venta a la industria o mayorista

COMENTARIOS DE MERCADO

- **VACUNO** (▼): Descenso en los precios de las **canales de vacuno**, más acusado en los animales de 8 hasta 12 meses (-2,53%), que en los de 12 hasta 24 meses (-1,18%), la demanda de esta carne a la vuelta de vacaciones topa con los ineludibles gastos familiares, propios del descanso estival y de las compras del material escolar en los comienzos de curso. Se mantiene estable y fuerte el precio de la ternera (0,29%), **El bovino para vida** también estable (0,22%).
- **CORDERO** (▲): Subida de las canales de cordero (0,70% de media) porque se siguen haciendo envíos a los países árabes para la fiesta del cordero.
- **PORCINO** (=): Estabilidad en los precios de las canales de porcino (0,19% de media), también en los socios europeos del Norte. El lechón de base 20 kg anota otro descenso (▼ (-2,92%), que salen a cuenta gotas de las granjas.
- **POLLOS** (▼): Bajan las cotizaciones de la canal de pollo (-0,50%), pareciera debido al retorno a las ciudades que deja vacías las zonas turísticas donde se consumen más pollo (asados y en las paellas).
- **HUEVOS** (▲): Subida de los precios, más significativa en los de Clase M (Clase M 4,00%), que en la Clase L (1,67%) debido a una mejoría de la exportación y de los envíos a la UE.
- **CONEJO** (▼): Descenso en los precios del conejo vivo de granja (-4,04%), el consumo interno está retraído.
- **PRODUCTOS LÁCTEOS** (▲): Fuerte subida de las cotizaciones del suero de leche en polvo (32,17%).

PRECIOS MEDIOS NACIONALES GANADEROS

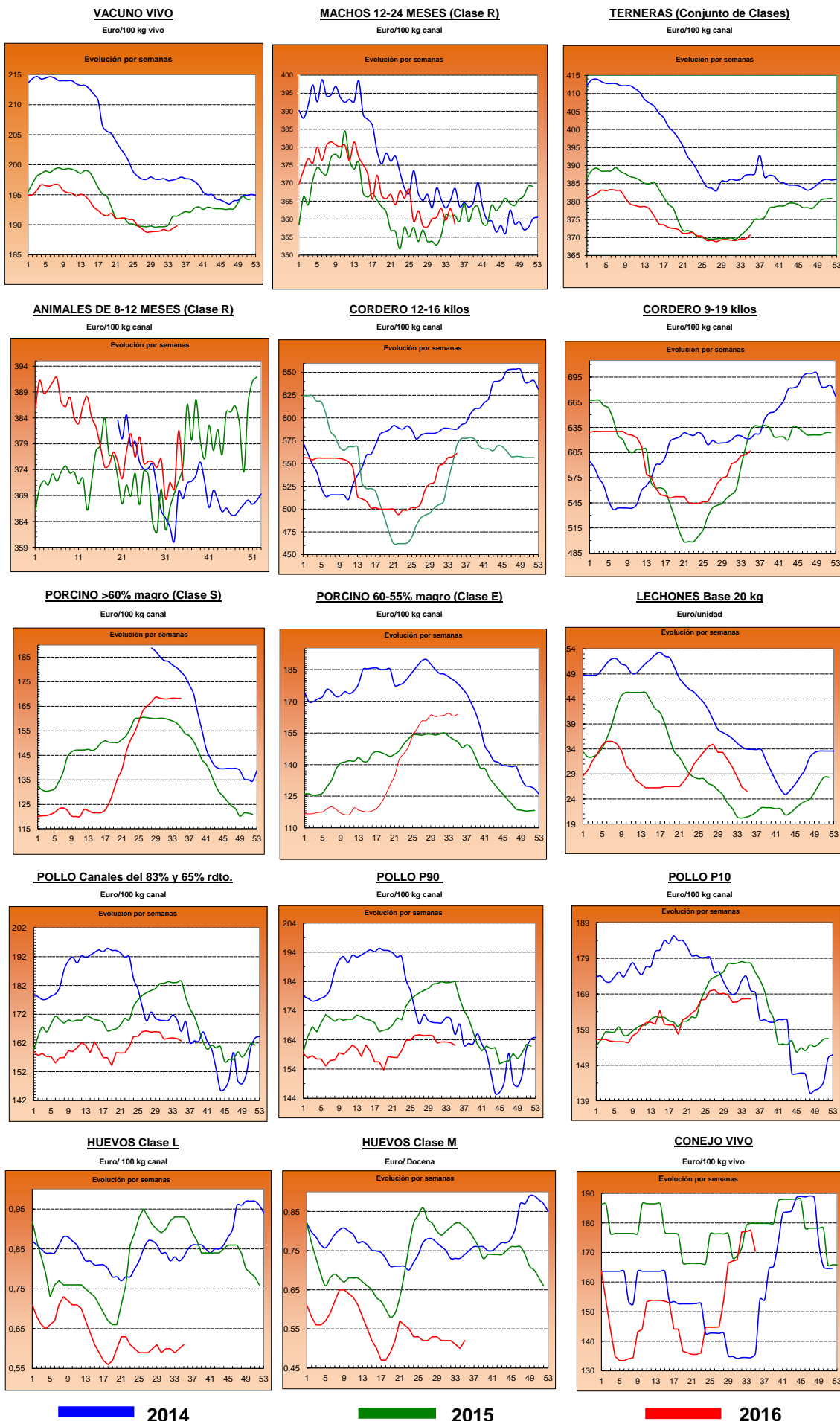

2014

2015

2016

I-2 PRECIOS EN MERCADOS REPRESENTATIVOS - CEREAL

Precios en Euro/Tonelada

REGLAMENTO (UE) N° 1272/2009 DE LA COMISION. Artículo 56, apartado 3.

Precios de comercio al por mayor. Mercancía nacional y/o importada, sobre vehículo

PRODUCTO	MERCADO REPRESENTATIVO	Semana 22-28/08 2016	Semana 29/08-04/09 2016	Variación €
Trigo Blando Panificable	Albacete	153,00	153,00	0,00
	Ávila	151,00	150,00	-1,00
	Barcelona	177,00	175,00	-2,00
	Burgos	146,60	145,80	-0,80
	Cádiz	155,00	155,00	0,00
	Huesca	162,00	162,00	0,00
	León	157,40	157,40	0,00
	Lérida	162,00	165,00	3,00
	Madrid	150,00	153,00	3,00
	Murcia	164,00	164,00	0,00
	Navarra	155,00	155,00	0,00
	Palencia	152,00	152,00	0,00
	Pontevedra	--	170,00	--
	Salamanca	151,70	152,50	0,80
	Segovia	148,40	147,60	-0,80
	Sevilla	180,00	180,00	0,00
	Soria	154,20	154,60	0,40
	Tarragona	165,00	164,00	-1,00
	Valladolid	148,80	147,20	-1,60
Zamora	154,60	154,60	0,00	
Trigo Duro	Córdoba	210,00	210,00	0,00
	Zaragoza	204,00	204,00	0,00

I-2 PRECIOS EN MERCADOS REPRESENTATIVOS - CEREAL

Precios en Euro/Tonelada

REGLAMENTO (UE) N° 1272/2009 DE LA COMISION. Artículo 56, apartado 3.

Precios de comercio al por mayor. Mercancia nacional y/o importada, sobre vehículo

PRODUCTO	MERCADO REPRESENTATIVO	Semana 22-28/08 2016	Semana 29/08-04/09 2016	Variación €
Cebada Pienso	Albacete	138,60	138,60	0,00
	Ávila	140,00	140,00	0,00
	Ciudad Real	146,00	147,00	1,00
	La Coruña	153,00	153,00	0,00
	Cuenca	140,00	140,00	0,00
	Gerona	158,00	158,00	0,00
	Granada	156,00	156,00	0,00
	Huesca	150,00	150,00	0,00
	León	147,00	147,00	0,00
	Lérida	150,00	149,00	-1,00
	Murcia	154,00	154,00	0,00
	Palencia	143,20	143,20	0,00
	Pontevedra	--	159,00	--
	Segovia	137,00	137,00	0,00
	Sevilla	158,00	158,00	0,00
	Teruel	147,00	147,00	0,00
	Valladolid	139,00	139,00	0,00
	Zamora	142,60	142,60	0,00
	Zaragoza	147,00	147,00	0,00
Cebada Malta	Albacete	164,00	164,00	0,00
	Burgos	141,00	141,00	0,00
	Cuenca	164,00	164,00	0,00
	Huesca	160,00	160,00	0,00
	Navarra	165,00	165,00	0,00
	Palencia	144,00	144,00	0,00
	Valladolid	145,00	145,00	0,00

I-2 PRECIOS EN MERCADOS REPRESENTATIVOS - CEREAL

Precios en Euro/Tonelada

REGLAMENTO (UE) N° 1272/2009 DE LA COMISION. Artículo 56, apartado 3.

Maíz grano, precios de comercio al por mayor. Mercancia nacional y/o importada, sobre vehículo
Arroz cáscara, arroz blanco precios salida almacén agricultor

PRODUCTO	MERCADO REPRESENTATIVO	Semana 22-28/08 2016	Semana 29/08-04/09 2016	Variación €
Maíz Grano	Badajoz	178,00	178,00	0,00
	Barcelona	185,00	183,00	-2,00
	Cáceres	178,00	178,00	0,00
	La Coruña	178,00	178,00	0,00
	Gerona	185,00	183,00	-2,00
	Huesca	175,00	175,00	0,00
	León	165,00	165,00	0,00
	Lérida	171,00	176,00	5,00
	Madrid	176,00	174,00	-2,00
	Murcia	170,00	170,00	0,00
	Navarra	175,00	175,00	0,00
	Sevilla	176,00	175,00	-1,00
	Tarragona	176,00	176,00	0,00
	Valencia	--	181,00	--
	Zaragoza	180,00	180,00	0,00
Arroz cáscara (Indica)	Badajoz	295,78	295,78	0,00
	Sevilla	309,07	309,07	0,00
Arroz cáscara (Janónica)	Badajoz	318,25	318,25	0,00
	Sevilla	342,50	342,50	0,00
Arroz blanco (Indica)	Badajoz	572,36	572,36	0,00
	Sevilla	535,04	535,04	0,00
	Valencia	540,00	540,00	0,00
Arroz blanco (Janónica)	Badajoz	591,30	591,30	0,00
	Sevilla	537,78	537,78	0,00
	Valencia	606,00	606,00	0,00
Arroz blanco vanorizado (Indica)	Badajoz	--	638,00	--
	Sevilla	--	749,36	--
	Valencia	600,00	600,00	0,00
Arroz partido	Badajoz	--	322,00	--
	Valencia	325,00	320,00	-5,00

**I-3 PRECIOS EN MERCADOS REPRESENTATIVOS
VINOS BLANCO Y TINTO SIN INDICACION GEOGRAFICA
Reglamentos UE Nº 479/2008 y 144/2013**

**En €/hgdo, salida bodega, a granel, pago al contado sin I.V.A.
Precio de vino tinto referido al producto de 12 puntos de color**

PRODUCTO	MERCADO REPRESENTATIVO	Semana 22 - 28/08 34 2016	Semana 28/08 - 4/09 35 2016	Variación €
VINO BLANCO	Albacete	2,79	2,73	-0,06
	Badajoz	2,54	2,41	-0,13
	Ciudad Real	2,29	2,28	-0,01
	Cuenca	2,25	2,40	0,15
	Toledo	2,50	2,49	-0,01
VINO TINTO	Albacete	2,75	2,92	0,17
	Ciudad Real	2,54	2,54	0,00
	Cuenca	2,93	2,88	-0,05
	Badajoz	2,42	2,42	0,00
	Murcia	2,86	2,83	-0,04
	Toledo	3,06	3,06	0,00
	Valencia	2,87	2,87	0,00

I-4 PRECIOS EN MERCADOS REPRESENTATIVOS DE ACEITES

Aceites. Precios sobre almazara, en €100 kg, sin I.V.A.Rgtos C.E. 865/04 y 826/08

Semilla de girasol. Precios en centros de demanda, en €100 kg, sin I.V.A. Rgto C.E.E. 3405/93

PRODUCTO Y ESPECIFICACIONES	MERCADO REPRESENTATIVO	Semana 34 22 -28/08 2016	Semana 35 29/08 -4/09 2016	Variación €
ACEITE DE OLIVA VIRGEN EXTRA Menos de 0,8°	Badajoz	312,50	312,50	0,00
	Ciudad Real	313,00	316,00	3,00
	Córdoba	314,68	316,50	1,82
	Granada	313,00	315,50	2,50
	Jaén	312,87	315,93	3,06
	Málaga	311,86	317,00	5,14
	Sevilla	324,43	327,89	3,46
	Tarragona	327,50	327,50	0,00
	Toledo	314,00	317,00	3,00
ACEITE DE OLIVA VIRGEN De 0,8° a 2°	Badajoz	307,50	307,50	0,00
	Córdoba	310,50	311,50	1,00
	Granada	290,00	308,95	18,95
	Jaén	304,95	311,09	6,14
	Sevilla	308,50	314,00	5,50
	Cadiz	305,00	309,00	4,00
	Tarragona	315,00	315,00	0,00
	Toledo	306,00	308,00	2,00
	ACEITE DE OLIVA LAMPANTE Más de 2°	Córdoba	301,83	303,50
Granada		296,25	304,75	8,50
Jaén		298,63	305,05	6,41
Málaga		296,45	306,20	9,75
Sevilla		304,50	307,50	3,00
Tarragona		292,50	292,50	0,00
Badajoz		297,50	297,50	0,00
ACEITE DE OLIVA REFINADO		Córdoba	301,13	302,63
	Jaén	296,36	303,54	7,18
	Tarragona	312,50	312,50	0,00
ACEITE DE ORUJO CRUDO	Córdoba	98,00	98,00	0,00
	Jaén	99,36	98,00	-1,36
	Tarragona	95,00	95,00	0,00
ACEITE DE ORUJO REFINADO	Córdoba	140,28	140,25	-0,03
	Jaén	139,99	136,53	-3,47
	Tarragona	133,00	133,00	0,00
ACEITE DE GIRASOL REFINADO	Córdoba	83,18	82,98	-0,21
	Sevilla	83,33	83,07	-0,26
	Tarragona	83,50	83,50	0,00
PIPA DE GIRASOL	Andalucía	365,27	363,39	-1,88
	Centro-Norte	369,00	365,34	-3,66

I-5 PRECIOS EN MERCADOS REPRESENTATIVOS - FRUTAS Y HORTALIZAS

PRECIOS DE PRODUCTOS NACIONALES

Mercados representativos de producción

Rgtos. CE 1234/2007 y 543/2011

En €/100 kg, a salida agrupación de productores, envasado, sin I.V.A., incluyendo el precio del envase.

CÍTRICOS

PRODUCTO	MERCADO	VARIEDAD O TIPO	CAT.	CALIBRE	DIA/MES						
					29/8	30/8	31/8	1/9	2/9	3/9	4/9
LIMON	Alicante	Fino Verna	I I	3/4 3/4	-	-	214,00	-	-	-	-
					-	-	160,00	-	-	-	-
NARANJA	Valencia	Valencia Late	I	6-9	77,00	-	-	-	-	-	-

FRUTAS DE PEPITA

PRODUCTO	MERCADO	VARIEDAD O TIPO	CAT.	CALIBRE mm	DIA/MES						
					29/8	30/8	31/8	1/9	2/9	3/9	4/9
MANZANA	Lleida	Golden Delicious	I	70-80	57,00	57,00	57,00	57,00	57,00	-	-
	Lleida	Royal Gala	I	70-80	69,00	69,00	69,00	69,00	69,00	-	-
	Girona	Golden Delicious	I	70-80	62,32	62,32	62,32	62,32	62,32	-	-
	Girona	Granny Smith	I	70-80	73,54	73,54	73,54	73,54	73,54	-	-
	Girona	Royal Gala	I	70-80	77,91	77,91	77,91	77,91	77,91	-	-
PERA	Lleida	Blanquilla	I	55-60	72,00	72,00	72,00	72,00	72,00	-	-
	Lleida	Conferencia	I	60-65+	74,00	74,00	74,00	74,00	74,00	-	-
	Lleida	Williams	I	65+/75+	-	65,00	67,00	-	-	-	-
	Lleida	Ercolini	I	<55	112,28	114,91	111,27	108,41	102,01	-	-
	Lleida	Limonera	I	60-65	76,52	76,66	76,89	80,72	74,59	-	-
	Murcia	Ercolini	I	<55	120,00	120,00	120,00	120,00	120,00	-	-
	Zaragoza	Ercolini	I	<55	-	89,00	90,00	-	-	-	-
	Zaragoza	Limonera	I	60-65	-	-	-	-	72,73	-	-
UVA DE MESA	Alicante	Moscatel Italia			-	114,92	110,87	-	120,00	-	-
	Alicante	Red Globe			-	-	95,00	99,43	-	90,63	-
	Alicante	D. María			-	-	-	117,51	-	-	-
	Murcia	Crimson Seedless			190,00	185,00	190,00	195,00	190,00	-	-

FRUTAS DE HUESO

PRODUCTO	MERCADO	VARIEDAD O TIPO	CAT.	CALIBRE mm	DIA/MES						
					29/8	30/8	31/8	1/9	2/9	3/9	4/9
CIRUELA	Murcia	Angeleno		40 y más	73,00	73,00	73,00	72,00	72,00	-	-
MELOCOTÓN	Lleida	Pulpa amarilla	I	61-73 (A/B)	59,39	67,96	62,40	62,01	61,86	-	-
	Murcia	Pulpa amarilla	I	61-73 (A/B)	63,00	63,00	65,00	63,00	65,00	-	-
	Zaragoza	Pulpa amarilla	I	61-73 (A/B)	61,73	65,03	63,78	56,01	67,99	-	-
NECTARINA	Lleida	Pulpa amarilla	I	61-73 (A/B)	84,95	84,00	88,82	84,95	84,57	-	-
	Lleida	Pulpa blanca	I	61-73 (A/B)	77,46	75,54	77,34	72,00	71,00	-	-
	Zaragoza	Pulpa amarilla	I	61-73 (A/B)	67,50	73,25	74,21	63,71	66,61	-	-
PARAGUAYA	Lleida	-	I	61-73 (A/B)	76,77	75,93	76,18	76,29	75,81	-	-
	Zaragoza	-	I	61-73 (A/B)	55,56	86,73	72,00	-	71,84	-	-

I-5 PRECIOS EN MERCADOS REPRESENTATIVOS - FRUTAS Y HORTALIZAS

PRECIOS DE PRODUCTOS NACIONALES

Mercados representativos de producción

Rgtos. CE 1234/2007 y 543/2011

En €/100 kg, a salida agrupación de productores, envasado, sin I.V.A, incluyendo el precio del envase.

HORTALIZAS

PRODUCTO	MERCADO	VARIEDAD O TIPO	CAT.	CALIBRE	DIA/MES						
					29/8	30/8	31/8	1/9	2/9	3/9	4/9
AJO	Córdoba	Blanco		50-80 mm	280,00	280,00	280,00	280,00	280,00	-	-
	Córdoba	Morado		45-55 mm	280,64	278,86	279,07	279,55	280,04	-	-
	Córdoba	Spring Blanco		50-60 mm	265,00	265,00	265,00	265,00	265,00	-	-
	Córdoba	Spring Violeta		50-60	255,00	255,00	255,00	255,00	255,00	-	-
	Cuenca	Blanco		50-60 mm	285,00	285,00	285,00	285,00	285,00	-	-
BERENJENA	Almería	Alargada		40 mm y +	35,00	29,00	27,00	26,00	40,82	-	-
CALABACÍN	Almería	-		14-21	25,00	30,00	21,18	-	22,00	-	-
CHAMPIÑÓN	La Rioja	Cerrado		30-65 mm	148,17	147,63	148,95	148,48	148,04	-	-
COLIFLOR	La Rioja	-		-	55,55	55,55	50,00	50,00	50,00	-	-
JUDÍA VERDE	Almería	Plana		-	217,00	210,00	200,00	285,00	185,00	-	-
LECHUGA	Almería	Iceberg	I	400 g y +	97,39	82,40	90,76	83,60	84,64	-	-
	Almería	Baby	I	-	70,00	-	-	-	-	-	-
	Murcia	Iceberg	I	400 g y más	102,00	102,00	102,00	102,00	102,00	-	-
	Murcia	Baby	I	-	120,00	120,00	120,00	120,00	120,00	-	-
	Murcia	Romana	I	-	115,00	118,00	118,00	118,00	118,00	-	-
MELÓN	Murcia	Piel de Sapo		1000-1500 g	37,00	35,00	35,00	37,00	35,00	-	-
PEPINO	Almería	Liso		350-500 g	59,00	45,00	50,00	35,00	50,00	-	-
PIMIENTO	Almería	Cuadrado Color (rojo o amarillo)	I	700 mm y +	-	-	-	-	130,00	-	-
	Almería	Cuadrado Verde	I	700 mm y +	66,00	62,00	55,00	69,00	50,00	-	-
	Murcia	Cuadrado Color (rojo o amarillo)	I	70 mm y más	83,83	84,79	84,95	83,79	84,73	-	-
	Murcia	Cuadrado Verde	I	70 mm y más	70,00	70,00	71,07	71,25	71,70	-	-
SANDÍA	Almería	Sin semillas			31,00	31,00	31,12	32,04	30,56	29,54	-
	Murcia	Sin semillas		800-1250 g	38,00	38,00	40,00	38,00	38,00	-	-
TOMATE	Almería	Redondo	I	57-100 mm	69,00	67,06	63,53	58,82	65,00	-	-
	Murcia	Redondo	I	57-100 mm	72,00	68,00	68,00	68,00	68,00	-	-

I-6 PRECIOS EN MERCADOS REPRESENTATIVOS VACUNO Y OVINO

A) BOVINO

1.- PRECIO MEDIO NACIONAL (Euro/100 kg Canal) DE CANALES DE BOVINO PESADO SEGÚN MODELO COMUNITARIO DE CLASIFICACIÓN (R(CE) No 1249/2008 y R(UE) No 148/2014).

CATEGORÍA	CLASE DE CONFORMACIÓN Y DE ESTADO DE ENGRASAMIENTO	Semana 22-28/08 2016	Semana 29/08-04/09 2016	Variación €
Categoría A: Canales de machos jóvenes sin castrar de más de un año y menos de dos años	Muy buena y poco cubierta (U-2)	386,10	382,77	-3,33
	Muy buena y cubierta (U-3)	376,70	378,65	1,95
	<i>Precio medio ponderado</i>	380,84	380,47	-0,38
	Buena y poco cubierta (R-2)	366,78	354,72	-12,06
	Buena y cubierta (R-3)	359,86	361,61	1,74
	<i>Precio medio ponderado</i>	362,89	358,59	-4,30
	Menos buena y poco cubierta(O-2)	339,66	330,01	-9,65
Menos buena y cubierta (O-3)	332,04	341,98	9,94	
<i>Precio medio ponderado</i>	336,94	334,29	-2,64	
Categoría D: Canales de hembras que hayan parido	Mediocre y poco cubierta (P-2)	164,44	171,64	7,19
	Mediocre y cubierta (P-3)	235,00	236,00	1,00
	<i>Precio medio ponderado</i>	169,88	176,60	6,72
	Buena y cubierta (R-3)	248,25	250,97	2,72
	Buena y grasa (R-4)	277,97	272,68	-5,29
	<i>Precio medio ponderado</i>	257,18	257,50	0,32
	Menos buena y poco cubierta(O-2)	206,70	207,56	0,86
	Menos buena y cubierta (O-3)	207,87	207,34	-0,53
Menos buena y grasa (O-4)	258,47	263,33	4,86	
<i>Precio medio ponderado</i>	213,44	214,18	0,73	
Categoría E: Canales de otras hembras (de 12 meses ó más)	Muy buena y poco cubierta (U-2)	394,57	400,39	5,82
	Muy buena y cubierta (U-3)	373,84	374,17	0,33
	<i>Precio medio ponderado</i>	378,83	380,48	1,66
	Buena y poco cubierta (R-2)	374,16	386,31	12,15
	Buena y cubierta (R-3)	369,57	367,72	-1,85
	Buena y grasa (R-4)	380,63	381,71	1,09
	<i>Precio medio ponderado</i>	371,03	371,12	0,09
	Menos buena y poco cubierta(O-2)	333,22	326,09	-7,13
Menos buena y cubierta (O-3)	342,00	332,63	-9,37	
Menos buena y grasa (O-4)	359,58	358,22	-1,36	
<i>Precio medio ponderado</i>	340,95	332,22	-8,73	
Categoría Z: Canales de animales desde 8 a menos de 12 meses	Muy buena y poco cubierta (U-2)	404,22	394,04	-10,18
	Muy buena y cubierta (U-3)	403,65	389,78	-13,88
	<i>Precio medio ponderado</i>	403,91	391,72	-12,20
	Buena y poco cubierta (R-2)	384,32	378,03	-6,28
	Buena y cubierta (R-3)	380,52	369,64	-10,87
	<i>Precio medio ponderado</i>	381,54	371,90	-9,64
	Menos buena y poco cubierta(O-2)	334,87	335,86	0,99
Menos buena y cubierta (O-3)	333,28	326,24	-7,03	
<i>Precio medio ponderado</i>	334,29	332,35	-1,94	

I-6 PRECIOS EN MERCADOS REPRESENTATIVOS VACUNO Y OVINO

2.-PRECIO MEDIO NACIONAL DEL BOVINO (Euro/100 kg)

BOVINO VIVO	Semana 22-28/08 2016	Semana 29/08-04/09 2016	Variación €
Machos hasta 480 Kg. vivo	217,36	217,70	0,33
Machos de más de 480 kg. vivo	196,57	197,56	0,99
Hembras que hayan parido	91,05	89,39	-1,66
Otras hembras de hasta 380 Kg. vivo	218,85	219,76	0,91
Otras hembras de más de 380 Kg. vivo	207,45	208,33	0,88

3.-PRECIO MEDIO NACIONAL DE OTROS ANIMALES DE LA ESPECIE BOVINA (R(CE) N° 2273/2002).

OTROS BOVINOS	Semana 22-28/08 2016	Semana 29/08-04/09 2016	Variación €
Terneros de ocho días a cuatro semanas			
tipo cruzado	231,25	226,25	-5,00
tipo frisón/país	96,25	96,25	0,00
<i>Media ponderada nacional (Euro/Cabeza)</i>	163,75	161,25	-2,50
Bovinos ligeros comprendidos entre seis y doce meses			
tipo cruzado	267,60	267,60	0,00
tipo frisón/país	153,84	153,84	0,00
<i>Media ponderada nacional (Euro/100 kg Vivo)</i>	227,78	227,78	0,00

B) CORDEROS

**1.-PRECIOS MEDIOS NACIONALES DE CANALES DE OVINO FRESCAS O REFRIGERADAS R(CE) N° 315/2002
Euro/100 kg Canal**

CORDEROS I y II	Semana 22-28/08 2016	Semana 29/08-04/09 2016	Variación €
Corderos I (12 a 13 kg/canal)	597,64	599,72	2,08
Corderos II (13,1 a 16 kg/canal)	517,21	522,66	5,45
<i>Media ponderada</i>	557,42	561,19	3,76

**2.-PRECIOS MEDIOS DE CANALES DE OVINO FRESCAS O REFRIGERADAS EN LOS MERCADOS NACIONALES
REPRESENTATIVOS PARA LA C.E.**

MERCADO REPRESENTATIVO Cordero 9-19 kg	Semana 22-28/08 2016	Semana 29/08-04/09 2016	Variación €
Escorxador Mercabarna	618,82	620,38	1,56
Mat. Valencia	724,74	715,19	-9,55
Mercamadrid	672,64	702,64	30,00
Albacete	598,38	598,38	0,00
Extremadura	555,41	571,34	15,93
Medina del Campo	651,58	651,57	-0,00
Talavera de la Reina	590,35	590,35	0,00
Zaragoza	580,58	580,58	0,00
<i>Media ponderada</i>	602,62	607,01	4,39

PRECIOS EN MERCADOS REPRESENTATIVOS - PRODUCTOS GANADEROS**D-1)-CANAL PORCINO CAPA BLANCA
CLASIFICACIÓN EUROP R(CE) N° 1249/2008**

Euro/100 kg Canal

	Clase S			Clase E			Clase U		
	Semana 22-28/08 2016	Semana 29/08-04/09 2016	Variación €	Semana 22-28/08 2016	Semana 29/08-04/09 2016	Variación €	Semana 22-28/08 2016	Semana 29/08-04/09 2016	Variación €
PRECIO MEDIO NACIONAL	168,27	168,28	0,01	163,03	163,88	0,85	170,86	171,17	0,31

	Clase R			Clase O			Clase P		
	Semana 22-28/08 2016	Semana 29/08-04/09 2016	Variación €	Semana 22-28/08 2016	Semana 29/08-04/09 2016	Variación €	Semana 22-28/08 2016	Semana 29/08-04/09 2016	Variación €
PRECIO MEDIO NACIONAL	172,95	173,05	0,10	167,15	165,51	-1,64	153,41	152,53	-0,88

D-2)-PORCINO CEBADO

Euros/kg vivo

LONJAS	SELECTO			NORMAL			GRASO		
	Semana 22-28/08 2016	Semana 29/08-04/09 2016	Variación €	Semana 22-28/08 2016	Semana 29/08-04/09 2016	Variación €	Semana 22-28/08 2016	Semana 29/08-04/09 2016	Variación €
Albacete	1,54	1,54	0,00	1,51	1,51	0,00	1,48	1,48	0,00
Barcelona	--	--	--	1,38	1,38	-0,00	1,35	1,35	-0,00
Huesca	1,34	1,34	0,00	1,32	1,32	0,00	1,30	1,30	0,00
Lleida	1,34	1,33	-0,00	1,32	1,32	-0,00	1,31	1,31	-0,00
Murcia	1,37	1,36	-0,01	1,36	1,35	-0,01	1,35	1,34	-0,01
Pontevedra	1,36	1,36	0,00	1,33	1,33	0,00	1,73	1,73	0,00
Salamanca	1,32	1,32	0,00	1,32	1,32	0,00	1,28	1,28	0,00
Segovia	1,34	1,33	-0,01	1,33	1,32	-0,01	1,38	1,38	0,00
Zaragoza	1,36	1,36	-0,00	1,32	1,32	-0,00	1,31	1,31	-0,00

PRECIOS EN MERCADOS REPRESENTATIVOS - PRODUCTOS GANADEROS - PORCINO

**E) - PORCINO PRECOZ
LECHONES, OTRAS CALIDADES.**

Euro/100 Kg vivo

Cerdas de Desvieje	Semana 22-28/08 2016	Semana 29/08-04/09 2016	Variación €
Cerdas de Desvieje	66,12	67,91	1,80
CERDOS CEBADOS			
Categoría U	131,56	131,80	0,24
LECHONES			
Lleida.Base 20kg de peso.	117,50	112,50	-5,00
Segovia.Base 20kg de peso.	155,00	155,00	0,00
Media nacional. Calidad Normal. Base 20 kg de peso	131,72	127,90	-3,83

F) - TRONCO IBÉRICO

Euro/100 Kg vivo

TOSTONES	Semana 22-28/08 2016	Semana 29/08-04/09 2016	Variación €
De 5 a 9 kilos	275,86	277,14	1,27
De 9 a 12 kilos	348,94	358,66	9,72
LECHONES			
Lechón Ibérico Cruzado Base 23 kg	265,19	271,67	6,48
MARRANOS			
Marranos Ibéricos de 35 a 60 kg	230,30	235,95	5,65
PRIMALES			
Primales Ibéricos de 60 a 100 kg	--	--	--
CERDO CEBADO			
Cerdo Cebado (Intensivo)	180,05	182,35	2,30
Cerdo Cebado de Campo (Extensivo)	192,97	195,71	2,74
Cerdo Cebado de Bellota 100% Ibérico	--	--	--
DESVEJE			
Reproductores de desvieje	91,30	91,30	0,00
REPRODUCTORES			
Reproductores >6 meses	341,78	341,78	0,00
CASTRONAS			
Castronas	86,96	86,96	0,00

Denominaciones de acuerdo con la Norma de Calidad (RD 4/2014)

PRECIOS DE MERCADO. PAÍSES MIEMBROS UE

Semana 34 (22 al 28 de agosto). Año 2016

1.- PRECIO MEDIO NACIONAL (EUROS\100 kg CANAL) DE CANALES DE BOVINO PESADO
SEGÚN MODELO COMUNITARIO DE CLASIFICACIÓN (R(CE) No 1249/2008 y R(UE) No 148/2014)
(Euros/100 kg)

CATEGORIA	CLASE DE CONFORMACIÓN Y DE ESTADO DE ENGRASAMIENTO	Alemania (DE)	Irlanda (IE)	España (ES)	Francia (FR)	Italia (IT)	Polonia (PL)	Portugal (PT)	Reino Unido (UK)	UE-28	% España / UE
Categoría A: Canales de machos jóvenes sin castrar de mas de 12 y menos 24 meses	Muy buena y poco cubierta (U-2)	362,9	377,6	386,1	397,0	397,8	328,1	372,6	404,5	387,3	-0,3
	Muy buena y cubierta (U-3)	361,8	380,4	376,7	378,0	395,2	328,4	374,8	404,3	377,4	-0,2
	Buena y poco cubierta (R-2)	357,8	367,4	366,8	364,0	348,4	315,5	359,4	392,9	361,2	1,5
	Buena y cubierta (R-3)	357,9	373,0	359,9	353,0	379,9	320,4	364,1	396,3	362,9	-0,8
	Menos buena y poco cubierta (O-2)	330,1	352,5	339,7	291,0	302,4	305,3	328,4	351,8	328,6	3,4
	Menos buena y cubierta (O-3)	332,8	355,6	332,0	284,0	313,3	310,9	354,1	355,1	330,5	0,5
	Categoría A		338,8	369,1	363,4	359,2	389,1	312,4	357,5	379,1	361,7
Categoría D: Hembras paridas	Buena y cubierta (R-3)	318,0	316,5	248,2	366,0	276,1	263,4	245,3	319,7	334,1	-25,7
	Buena y grasa (R-4)	306,3	314,7	278,0	347,0	295,0	265,5	231,7	311,2	305,6	-9,0
	Menos buena y poco cubierta (O-2)	268,0	286,8	206,7	315,0	223,0	235,9	209,6	279,7	251,4	-17,8
	Menos buena y cubierta (O-3)	288,6	294,4	207,9	305,0	251,8	244,0	212,5	290,1	272,1	-23,6
	Menos buena y grasa (O-4)	295,4	295,4	258,5	288,0	246,8	252,4	217,6	286,7	278,7	-7,3
	Mediocre y poco cubierta (P-2)	230,9	270,3	164,4	238,0	202,5	213,4	192,5	238,1	220,8	-25,5
	Mediocre y cubierta (P-3)	262,6	288,1	235,0	263,0	217,4	217,6	206,0	255,4	255,2	-7,9
Categoría D		260,2	293,1	218,3	308,5	220,6	238,3	206,2	280,0	270,8	-19,4
Categoría E: Hembras de más de 12 meses	Muy buena y poco cubierta (U-2)	353,1	397,5	394,6	438,0	450,3	287,1	376,5	423,3	431,2	-8,5
	Muy buena y cubierta (U-3)	385,7	400,7	373,8	441,0	448,9	310,4	378,2	426,0	413,2	-9,5
	Buena y poco cubierta (R-2)	333,3	382,3	374,2	375,0	411,6	297,4	369,9	409,8	369,5	1,3
	Buena y cubierta (R-3)	372,9	389,0	369,6	381,0	416,5	302,4	360,8	414,6	377,3	-2,0
	Buena y grasa (R-4)	366,6	386,8	380,6	361,0	532,4	299,7	368,4	411,8	396,0	-3,9
	Menos buena y poco cubierta (O-2)	293,8	359,8	333,2	309,0	278,8	272,6	352,6	375,7	303,3	9,9
	Menos buena y cubierta (O-3)	328,9	372,3	342,0	320,0	278,4	277,4	345,8	391,0	329,1	3,9
	Menos buena y grasa (O-4)	311,1	370,6	359,6			280,9	358,6	397,9	371,9	-3,3
	Categoría E		344,2	383,2	371,5	395,6	441,5	285,3	362,7	407,2	379,1
Categoría Z: Canales de machos y hembras de más de 8 y menos de 12 meses	Muy buena y poco cubierta (U-2)	362,6		404,2		450,0		380,0		417,2	-3,1
	Muy buena y cubierta (U-3)	366,2		403,7		416,5		381,3		403,3	0,1
	Buena y poco cubierta (R-2)	356,9		384,3		394,8	297,8	354,7		375,4	2,4
	Buena y cubierta (R-3)	359,6		380,5		402,5	325,4	371,4		380,3	0,1
	Menos buena y poco cubierta (O-2)	346,3		334,9		334,9	289,1	330,5	326,1	336,5	-0,5
	Menos buena y cubierta (O-3)	348,6		333,3		161,1	301,2	353,4	336,1	336,2	-0,9
	Categoría Z		348,6	364,8		434,2	297,5	346,8	329,3	363,7	0,3

2.- PRECIO MEDIO NACIONAL DE ANIMALES VIVOS DE LA ESPECIE BOVINA EN MERCADOS REPRESENTATIVOS
(R(UE) N° 807/2013.)

CATEGORIA	Alemania (DE)	Irlanda (IE)	España (ES)	Francia (FR)	Italia (IT)	Polonia (PL)	Reino Unido (UK)	UE-28	% España / UE
Bovinos de mas de 6 y menos de 12 meses (Euros/100 kg vivo) <i>(Media ponderada Frison y Cruzado)</i>	179,00	228,00	227,78	259,00	283,00	234,97	196,75	230,95	-1,37
Terneros de 8 días a 4 semanas (Euros/cabeza):									
. FRISON/PAIS	84,63	141,63	96,25	66,00	131,64	108,45	57,20	88,76	8,44
. CRUZADO	176,30	309,89	231,25	187,00	231,99	170,22	282,95	220,96	4,65

PRECIOS DE MERCADO. PAÍSES MIEMBROS UE

Semana 33 (15 al 21 de agosto). Año 2016

B) OVINO**PRECIO MEDIO NACIONAL DE CANALES DE OVINO EN MERCADOS REPRESENTATIVOS (R(CE) No 315/2002)
(EUROS\100 kg CANAL)**

CATEGORIA	Bélgica (BE)	Alemania (DE)	España (ES)	Francia (FR)	Irlanda (IE)	Italia (IT)	Holanda (NL)	Polonia (PL)	Portugal (PT)	Reino Unido (UK)	UE-28	% España / UE
Canales de Corderos Pesados (>13 kg)	506,70	560,41	509,85	630,00	441,39		543,97	358,68		488,44	492,57	3,51
Canales de Corderos Ligeros (<13 kg)			678,51			578,24			400,00		580,61	16,86

C) PORCINO**PRECIO MEDIO NACIONAL DE LA ESPECIE PORCINA, SEGÚN MODELO COMUNITARIO DE CLASIFICACIÓN (R(CE) No 1249/2008 y R(UE) No 148/2014)
(EUROS\100 kg CANAL)**

CATEGORIA	Bélgica (BE)	Alemania (DE)	España (ES)	Francia (FR)	Irlanda (IE)	Italia (IT)	Holanda (NL)	Polonia (PL)	Portugal (PT)	Reino Unido (UK)	UE-28	% España / UE
Porcino. Clase S (>60% magro)	156,80	175,44	168,38	166,00	152,77		148,81	165,60	180,00	156,98	165,45	1,77
Porcino. Clase E (60-55% magro)	147,00	169,84	164,30	157,00	151,74	196,99	147,67	163,53	179,00	153,78	163,62	0,41
Porcino. Clase R (50-45% magro)			172,89			199,19				169,31	196,79	-12,15
Lechones (Euros/unidad)	47,00	54,90	28,38	36,20		68,12	39,50	38,14	38,00	52,62	43,23	-34,35

D) POLLOS Y HUEVOS**PRECIO MEDIO NACIONAL DE CANALES DE POLLOS (65% RENDIMIENTO), Y DE HUEVOS, MEDIA DE LAS CLASES L Y M
SEGÚN MODELO COMUNITARIO DE CLASIFICACIÓN (R(CE) N° 546/2003)**

CATEGORIA	Bulgaria (BG)	Alemania (DE)	España (ES)	Francia (FR)	Irlanda (IE)	Italia (IT)	Holanda (NL)	Polonia (PL)	Portugal (PT)	Reino Unido (UK)	UE-28	% España / UE
Pollos. 65% de rendimiento (Euros/100kg canal)	145,19	266,00	163,29	225,00	97,67	157,50	181,00	135,87	158,00	149,03	177,20	-7,85
Huevos. Media Clases L y M (Euros/100 kg)	107,34	85,38	73,16	88,87	137,24	138,49	78,00	149,55	96,56	109,32	104,05	-29,69



GOBIERNO
DE ESPAÑA

MINISTERIO
DE AGRICULTURA, ALIMENTACIÓN
Y MEDIO AMBIENTE