



12 de julio 2017

Índice:

1. Precios Medios Nacionales, comentarios y gráficos

2. Precios en Mercados Representativos UE (nacionales)

- 2.1 Cereales
- 2.2 Vinos de mesa
- 2.3 Aceites y Semillas
- 2.4 Frutas y Hortalizas
- 2.5 Vacuno
- 2.6 Ovino
- 2.7 Porcino

3. Precios en Mercados Representativos UE (semana anterior)



GOBIERNO
DE ESPAÑA

MINISTERIO
DE AGRICULTURA Y PESCA,
ALIMENTACIÓN Y MEDIO AMBIENTE

SECRETARÍA GENERAL TÉCNICA

Subdirección General de Estadística

sgestadi@mapama.es

<http://www.mapama.gob.es/es/estadistica/temas/default.aspx>

Publicación elaborada por la
Secretaría General Técnica
Subdirección General de Estadística



**MINISTERIO
DE AGRICULTURA Y PESCA,
ALIMENTACIÓN Y MEDIO AMBIENTE**

Edita

© Ministerio de Agricultura y Pesca, Alimentación y Medio Ambiente
Secretaría General Técnica
Centro de Publicaciones
Catálogo de Publicaciones de la Administración General del Estado:
<http://publicacionesoficiales.boe.es/>

N.I.P.O.: 280-15-017-3

Se permite la utilización, copia o reproducción de los datos de este Boletín siempre que se cite expresamente su procedencia

PRECIOS MEDIOS NACIONALES AGRÍCOLAS

PRODUCTOS AGRÍCOLAS (especificaciones)		Semana 26 26/06-02/07	Semana 27 03-09/07	Variación semanal euros	Variación semanal %
CEREALES, alfalfa y pisa de girasol					
(1)	Trigo blando panificable (€/t)	182,70	186,20	3,50	1,92
(1)	Trigo duro (€/t)	209,67	219,88	10,21	4,87
(1)	Cebada pienso (€/t)	166,71	169,80	3,09	1,85
(1)	Cebada malta (€/t)	179,73	178,74	-0,99	-0,55
(1)	Maíz grano (€/t)	181,98	182,41	0,43	0,24
(4)	Arroz cáscara (€/t)	296,31	296,31	0,00	0,00
(1)	Alfalfa (€/t)	156,17	156,20	0,04	0,02
(1)	Pisa de girasol (€/t)	359,13	354,49	-4,64	-1,29
VINOS (sin Indicación Geográfica)					
(2)	Vino blanco (€/hgdo)	2,71	2,70	-0,01	-0,27
(2)	Vino tinto, 12 puntos de color (€/hgdo)	3,35	3,39	0,04	1,14
ACEITES VEGETALES					
(3)	Aceite de oliva virgen, de 0,8° a 2° (€/100 kg)	383,60	382,38	-1,22	-0,32
(3)	Aceite de oliva lampante, más de 2° (€/100 kg)	376,83	375,78	-1,05	-0,28
(3)	Aceite de orujo crudo (€/100 kg)	199,89	199,89	0,00	0,00
(3)	Aceite girasol refinado (€/100 kg)	80,76	79,93	-0,83	-1,03
FRUTAS					
(4)	Limón (€/100 kg)	63,49	60,00	-3,49	-5,50
(4)	Aguacate (€/100 kg)	266,43	290,37	23,94	8,99
(4)	Albaricoque (€/100 kg)	63,74	72,40	8,65	13,57
(4)	Cereza (€/100 kg)	116,30	128,18	11,88	10,21
(4)	Ciruela (€/100 kg)	48,21	52,22	4,01	8,32
(4)	Melocotón (€/100 kg)	56,15	49,31	-6,84	-12,19
(4)	Plátano (€/100 kg)	22,63	22,63	0,00	0,00
HORTALIZAS					
(4)	Acelga (€/100kg)	51,63	54,76	3,13	6,06
(4)	Berenjena (€/100 kg)	46,05	47,50	1,46	3,17
(4)	Calabacín (€/100 kg)	29,75	33,60	3,85	12,95
(4)	Cebolla (€/100 kg)	20,03	17,63	-2,40	-11,98
(4)	Champiñón (€/100kg)	133,31	118,08	-15,23	-11,43
(4)	Judía verde tipo plana (€/100 kg)	139,39	149,41	10,01	7,18
(4)	Lechuga Romana (€/100 ud)	20,55	20,12	-0,43	-2,10
(4)	Melón , Piel de Sapo (€/100 kg)	27,86	30,77	2,91	10,45
(4)	Pepino (€/100 kg)	40,73	46,04	5,31	13,04
(4)	Pimiento verde tipo italiano (€/100 kg)	79,42	67,80	-11,61	-14,62
(4)	Sandía (€/100 kg)	17,50	13,19	-4,30	-24,59
(4)	Tomate liso (€/100 kg)	39,17	45,98	6,81	17,39
(4)	Zanahoria (€/100 kg)	33,50	29,80	-3,70	-11,04
(4)	Patata (€/100 kg)	17,55	20,54	3,00	17,09

Posición comercial:

(1) Entrada industria; (2) Salida bodega; (3) Salida almazara; (4) Granel: sobre árbol, finca, almacén, agricultor, alhóndiga, lonja

COMENTARIOS DE MERCADO

- **CEREALES (▲)**: Incrementos en los precios medios de los cereales grano, excepto en cebada malta que desciende un (-0,55%) y en arroz cáscara que permanece estable. Trigo duro 4,87%, trigo blando panificable 1,92%, cebada pienso 1,85% y maíz grano 0,24%.
- **VINOS SIN DOP/IGP (▲▼)**: Diferente comportamiento en los precios medios de los vinos sin DOP/IGP. El vino tinto se incrementa un 1,14%; mientras que el blanco desciende un (-0,27%).
- **ACEITES VEGETALES (▼)**: Descenso generalizado en los precios medios de los aceites, excepto en el aceite de orujo crudo que permanece estable. Aceite de girasol refinado (-1,03%), aceite de oliva virgen (-0,32%) y aceite de oliva lampante (-0,28%).
- **CÍTRICOS (▲)**: Finalizada la campaña de la Naranja. El precio del limón baja (-5,50%).
- **FRUTA DE PEPITA (○)**: Finalizada la campaña de la manzana Golden.
- **FRUTA DE HUESO (▲▼)**: A excepción del melocotón que baja (-12,19%), el resto de la fruta de hueso asciende: albaricoque (13,57%), cereza (10,21%) y ciruela (8,32%).
- **HORTALIZAS (▲▼)**: Entre las subidas destacamos la del tomate liso (17,39%), pepino (13,04%) y el calabacín (12,95%). Contrarrestan las bajadas de la sandía (-24,59%), pimiento verde italiano (-14,62%) y cebolla (-11,68%). La patata rompe la tendencia bajista de semanas anteriores y sube (17,09%).

PRECIOS MEDIOS NACIONALES AGRÍCOLAS

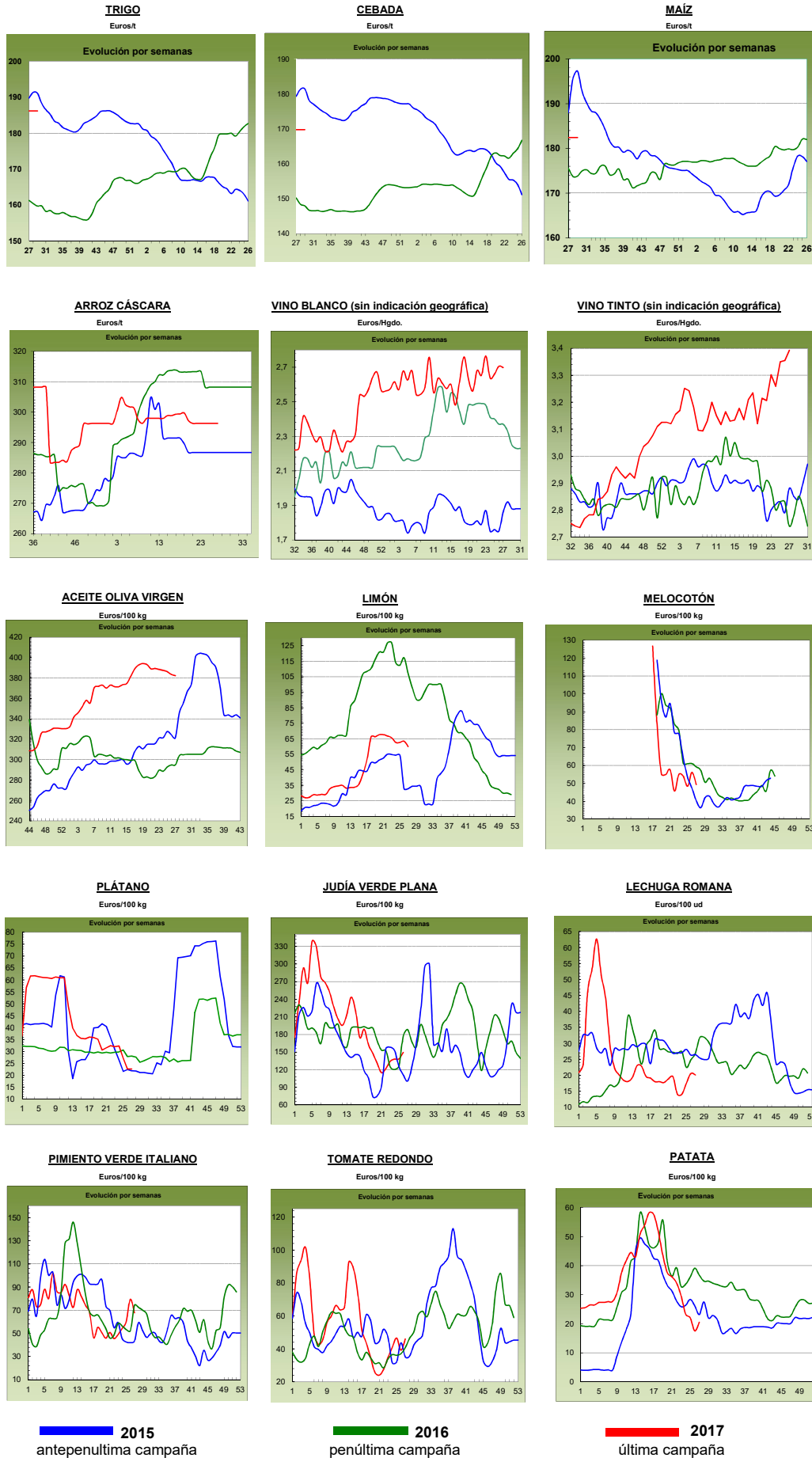

PRECIOS MEDIOS NACIONALES GANADEROS

PRODUCTOS GANADEROS (especificaciones)		Semana 26 26/06-02/07	Semana 27 03-09/07	Variación semanal euros	Variación semanal %
VACUNO					
(5)	Ternera, 180-300 kilos (€/100 kg canal)	383,31	383,23	-0,08	-0,02
(5)	Machos de 12 a 24 meses (Clase R) (€/100 kg canal)	378,50	369,97	-8,53	-2,25
(5)	Animales de 8 a 12 meses (Clase R) (€/100 kg canal)	386,06	387,38	1,32	0,34
(5)	Bovino vivo, conjunto categorías (€/100 kg vivo)	197,09	197,18	0,09	0,05
CORDERO					
(5)	Corderos 9-19 kilos (€/100 kg canal)	570,99	574,26	3,27	0,57
(5)	Corderos 12-16 kilos (€/100 kg canal)	549,18	552,24	3,06	0,56
PORCINO					
(5)	Porcino >60% magro (Clase S) (€/100 kg canal)	182,61	183,88	1,27	0,70
(5)	Porcino 60-55% magro (Clase E) (€/100 kg canal)	170,20	172,44	2,24	1,32
(5)	Porcino 55-50% magro (Clase U) (€/100 kg canal)	182,94	184,40	1,46	0,80
(5)	Porcino 50-45% magro (Clase R) (€/100 kg canal)	182,88	184,19	1,31	0,72
(5)	Lechón 20 kg (€/unidad)	47,47	45,34	-2,13	-4,49
POLLO					
(6)	Pollo, media de canales del 83% y 65% rdto. (€/100 kg canal)	176,84	177,22	0,38	0,21
(6)	Pollo P10 (83% rdto.) (€/100 kg canal)	174,62	175,44	0,82	0,47
(6)	Pollo P90 (65% rdto.) (€/100 kg canal)	177,11	177,43	0,32	0,18
HUEVOS					
(7)	Huevos, media Clase L y M (€/100 kg)	91,39	93,39	2,00	2,19
(7)	Huevos - Clase L (€/docena)	0,78	0,81	0,03	3,85
(7)	Huevos - Clase M (€/docena)	0,60	0,61	0,01	1,67
CONEJO					
(8)	Conejo 1,8-2,2 kilo, vivo (€/100 kg)	154,52	154,52	0,00	0,00
LECHE Y PRODUCTOS LÁCTEOS					
(10)	Suero de leche en polvo (€/100 kg)	90,92	86,46	-4,46	-4,91
(9)	Leche de vaca (€/100 litros). Fuente: FEAGA	Precio mayo 2017: 31,20 €/100 litros			
MIEL					
(11)	Miel multifloral a granel (€/100 kg)	Precio abril 2017: 286,49 €/100 kg			

Posición comercial:

- (5) Entrada matadero; (6) Salida muelle matadero; (7) Salida muelle centro de embalaje; (8) Salida granja; (9) Precio pagado al ganadero
 (10) Precio franco fábrica sin impuestos ni costes; (11) Venta a la industria o mayorista

COMENTARIOS DE MERCADO

- **VACUNO (▼)**: Descenso en el precio de algunas canales de vacuno (-2,25% en los animales de 12-24 meses, y -0,02% en las terneras), mientras que los animales de 8-12 anotan un 0,32% , respecto al periodo anterior. Se mantienen los precios de los **bovinos destinados a vida** (0,05%)
- **CORDERO (▲)**: Las cotizaciones de las canales de cordero registran una nueva subida (0,56% de media en las categorías registradas).
- **PORCINO (▲)**: Los precios de las **canales de porcino de capa blanca** una semana más sube (1,76% de media en las categorías de las que se recogen precios). El **lechón de base 20 kg (▼)** registra otro descenso esta semana del (-4,49%).
- **POLLOS (▲)**: Las cotizaciones del pollo siguen un ritmo estable manteniendo los valores positivos de las últimas semanas (0,21%).
- **HUEVOS (▲)**: Los huevos anotan subidas del 2,19% de media, siendo para la Clase L el 3,85% y el 1,67% para la Clase M.
- **CONEJO (=)**: Repetición de precios del conejo vivo de granja
- **PRODUCTOS LÁCTEOS (▼)**: Las cotizaciones del suero de leche en polvo baja el -4,91%

PRECIOS MEDIOS NACIONALES GANADEROS

VACUNO VIVO

Euro/100 kg vivo

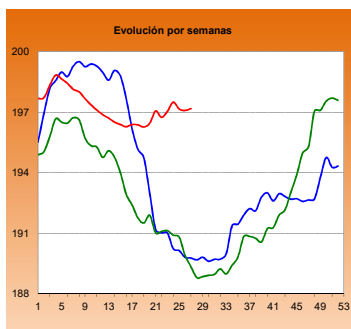

MACHOS 12-24 MESES (Clase R)

Euro/100 kg canal

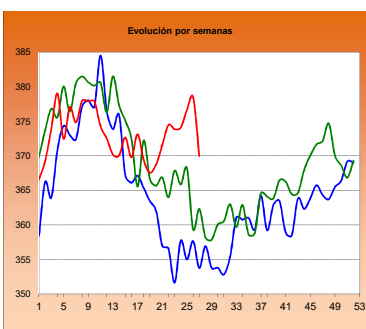

TERNERAS (Conjunto de Clases)

Euro/100 kg canal

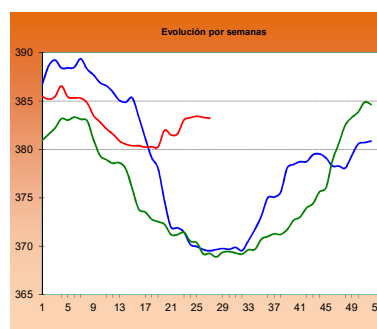

ANIMALES DE 8-12 MESES (Clase R)

Euro/100 kg canal

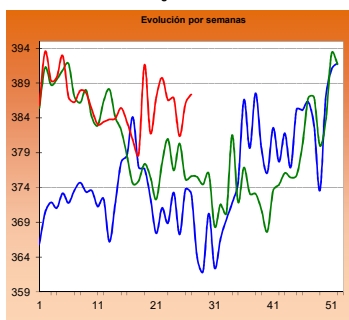

CORDERO 12-16 kilos

Euro/100 kg canal

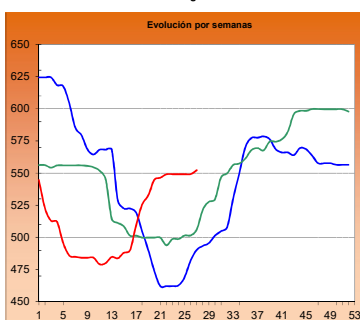

CORDERO 9-19 kilos

Euro/100 kg canal

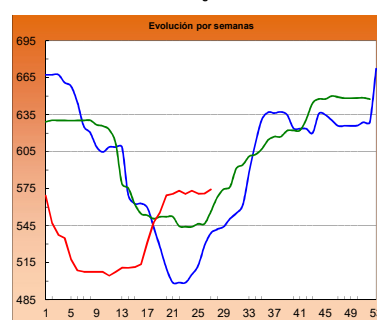

PORCINO >60% magro (Clase S)

Euro/100 kg canal

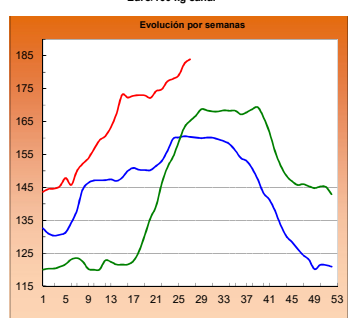

PORCINO 60-55% magro (Clase E)

Euro/100 kg canal

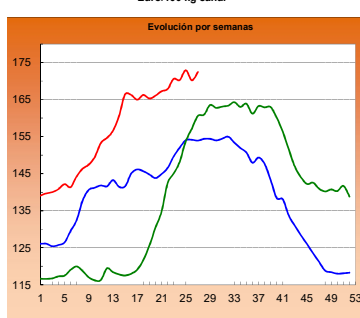

LECHONES Base 20 kg

Euro/unidad

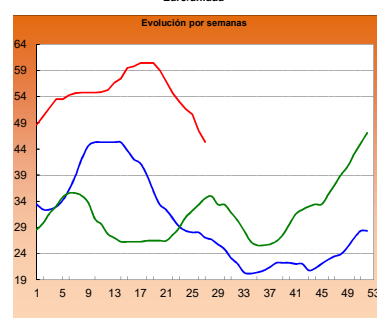

POLLO Canales del 83% y 65% rdto.

Euro/100 kg canal

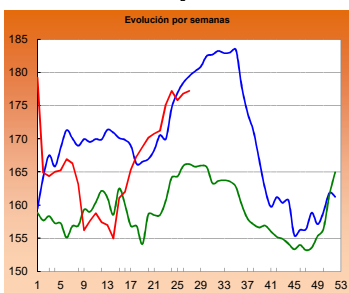

POLLO P90

Euro/100 kg canal

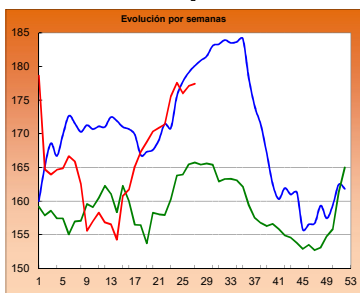

POLLO P10

Euro/100 kg canal

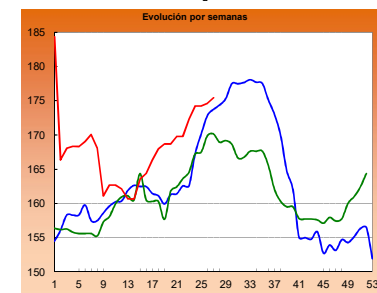

HUEVOS Clase L

Euro/ 100 kg canal

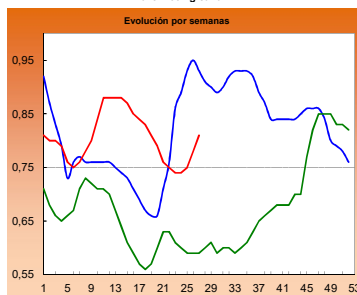

HUEVOS Clase M

Euro/ Docena

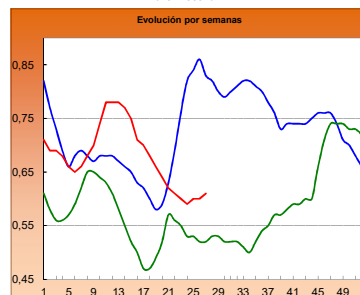

CONEJO VIVO

Euro/100 kg vivo

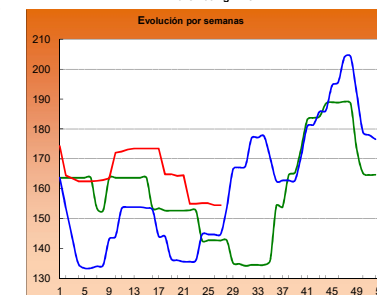
2015
2016
2017

I-2 PRECIOS EN MERCADOS REPRESENTATIVOS - CEREAL

Precios en Euro/Tonelada

REGLAMENTO (UE) N° 1272/2009 DE LA COMISION. Artículo 56, apartado 3.**Precios de comercio al por mayor. Mercancía nacional y/o importada, sobre vehículo**

PRODUCTO	MERCADO REPRESENTATIVO	Semana 26/06-02/07 2017	Semana 03-09/07 2017	Variación €
Trigo Blando Panificable	Albacete	186,00	188,00	2,00
	Ávila	185,00	187,00	2,00
	Barcelona	190,00	196,00	6,00
	Burgos	176,60	183,60	7,00
	Cádiz	183,00	190,00	7,00
	Huesca	182,00	185,00	3,00
	León	180,40	183,40	3,00
	Lérida	179,00	183,00	4,00
	Madrid	187,00	187,00	0,00
	Murcia	188,00	188,00	0,00
	Navarra	180,00	186,00	6,00
	Palencia	178,40	183,20	4,80
	Pontevedra	188,00	191,00	3,00
	Salamanca	190,00	189,80	-0,20
	Segovia	187,20	190,00	2,80
	Sevilla	183,00	190,00	7,00
	Soria	178,80	179,40	0,60
	Tarragona	184,00	186,00	2,00
Valladolid	182,00	184,00	2,00	
Zamora	182,00	182,60	0,60	
Trigo Duro	Cádiz	210,00	220,00	10,00
	Córdoba	225,00	230,00	5,00
	Sevilla	210,00	220,00	10,00
	Zaragoza	200,00	212,00	12,00

I-2 PRECIOS EN MERCADOS REPRESENTATIVOS - CEREAL

Precios en Euro/Tonelada

REGLAMENTO (UE) N° 1272/2009 DE LA COMISION. Artículo 56, apartado 3.
Precios de comercio al por mayor. Mercancía nacional y/o importada, sobre vehículo

PRODUCTO	MERCADO REPRESENTATIVO	Semana 26/06-02/07 2017	Semana 03-09/07 2017	Variación €
Cebada Pienso	Albacete	162,50	163,80	1,30
	Ávila	176,00	178,00	2,00
	Ciudad Real	167,20	168,40	1,20
	La Coruña	168,00	168,00	0,00
	Cuenca	166,00	167,00	1,00
	Gerona	165,00	172,00	7,00
	Granada	166,00	166,00	0,00
	Huesca	163,00	165,00	2,00
	León	172,00	175,00	3,00
	Lérida	158,00	164,00	6,00
	Murcia	176,00	170,00	-6,00
	Palencia	169,00	174,00	5,00
	Pontevedra	174,00	174,00	0,00
	Segovia	172,50	180,00	7,50
	Sevilla	168,00	170,00	2,00
	Teruel	162,00	165,00	3,00
	Valladolid	172,00	174,00	2,00
	Cebada Malta	Zamora	172,00	175,00
Zaragoza		162,00	165,00	3,00
Albacete		188,00	192,00	4,00
Cuenca		188,00	193,00	5,00
Huesca		180,00	182,00	2,00
Navarra		173,00	175,00	2,00
Palencia		172,00	165,00	-7,00
	Valladolid	--	165,00	--

I-2 PRECIOS EN MERCADOS REPRESENTATIVOS - CEREAL

Precios en Euro/Tonelada

REGLAMENTO (UE) N° 1272/2009 DE LA COMISION. Artículo 56, apartado 3.

Maíz grano, precios de comercio al por mayor. Mercancía nacional y/o importada, sobre vehículo

Arroz cáscara, arroz blanco precios salida almacén agricultor

PRODUCTO	MERCADO REPRESENTATIVO	Semana 26/06-02/07 2017	Semana 03-09/07 2017	Variación €
Maíz Grano	Badajoz	189,00	189,00	0,00
	Barcelona	185,00	188,00	3,00
	Cáceres	189,00	189,00	0,00
	La Coruña	177,00	176,00	-1,00
	Gerona	185,00	188,00	3,00
	Huesca	182,00	183,00	1,00
	León	182,80	183,40	0,60
	Lérida	174,00	180,00	6,00
	Madrid	189,00	189,00	0,00
	Murcia	173,00	175,00	2,00
	Navarra	180,00	183,00	3,00
	Sevilla	182,00	182,00	0,00
	Valencia	180,00	181,00	1,00
	Zaragoza	182,00	182,00	0,00
Arroz cáscara (Indica)	Badajoz	265,59	265,59	0,00
	Sevilla	295,50	295,50	0,00
Arroz cáscara (Japónica)	Badajoz	287,36	287,36	0,00
	Sevilla	305,50	305,50	0,00
Arroz blanco (Indica)	Badajoz	569,00	569,00	0,00
	Sevilla	580,00	580,00	0,00
	Valencia	550,00	550,00	0,00
Arroz blanco (Japónica)	Badajoz	602,00	602,00	0,00
	Sevilla	610,00	610,00	0,00
	Valencia	565,00	565,00	0,00
Arroz blanco vaporizado (Indica)	Badajoz	622,75	622,75	0,00
	Valencia	595,00	595,00	0,00
Arroz partido	Badajoz	295,90	295,90	0,00
	Sevilla	318,00	318,00	0,00
	Valencia	325,00	325,00	0,00

**I-3 PRECIOS EN MERCADOS REPRESENTATIVOS
VINOS BLANCO Y TINTO SIN INDICACION GEOGRAFICA
Reglamentos UE N° 479/2008 y 144/2013**

**En €/hgdo, salida bodega, a granel, pago al contado sin I.V.A.
Precio de vino tinto referido al producto de 12 puntos de color**

PRODUCTO	MERCADO REPRESENTATIVO	Semana	Semana	Variación €
		26/6 - 2/7	3/7 - 9/7	
		26 2017	27 2017	
VINO BLANCO	Albacete	2,66	2,66	0,00
	Badajoz	2,77	2,77	0,00
	Ciudad Real	2,55	2,55	0,00
	Cuenca	2,65	2,65	0,00
	Toledo	3,00	2,96	-0,04
VINO TINTO	Albacete	3,45	3,46	0,01
	Ciudad Real	3,48	3,48	0,00
	Cuenca	3,37	3,37	0,00
	Badajoz	3,16	3,16	0,00
	Murcia	3,42	3,53	0,11
	Toledo	3,26	3,48	0,22
	Valencia	3,31	3,31	0,00

I-4 PRECIOS EN MERCADOS REPRESENTATIVOS DE ACEITES

Aceites. Precios sobre almazara, en €/100 kg, sin I.V.A.Rgtos C.E. 865/04 y 826/08
Semilla de girasol. Precios en centros de demanda, en €/100 kg, sin I.V.A. Rgto C.E.E. 3405/93

PRODUCTO Y ESPECIFICACIONES	MERCADO REPRESENTATIVO	Semana 26 26/6 - 2/7 2017	Semana 27 3/7 - 9/7 2017	Variación €
ACEITE DE OLIVA VIRGEN EXTRA Menos de 0,8°	Badajoz	389,00	390,00	1,00
	Ciudad Real	389,00	387,00	-2,00
	Córdoba	395,35	395,35	0,00
	Granada	386,50	386,50	0,00
	Jaén	391,51	389,20	-2,31
	Málaga	395,00	395,00	0,00
	Sevilla	400,50	399,50	-1,00
	Tarragona	395,00	390,00	-5,00
	Toledo	389,00	386,00	-3,00
ACEITE DE OLIVA VIRGEN De 0,8° a 2°	Badajoz	377,50	377,50	0,00
	Córdoba	386,13	382,63	-3,50
	Granada	377,00	381,00	4,00
	Jaén	382,35	382,18	-0,18
	Sevilla	388,50	388,50	0,00
	Cadiz	378,00	377,00	-1,00
	Tarragona	385,00	380,00	-5,00
	Toledo	378,00	378,00	0,00
	ACEITE DE OLIVA LAMPANTE Más de 2°	Córdoba	376,25	376,25
Granada		374,50	377,00	2,50
Jaén		377,02	375,31	-1,71
Málaga		390,00	390,00	0,00
Sevilla		382,75	381,25	-1,50
Tarragona		365,00	362,50	-2,50
Badajoz		365,00	365,00	0,00
ACEITE DE OLIVA REFINADO		Córdoba	383,00	382,00
	Jaén	383,20	382,00	-1,20
	Tarragona	380,00	377,50	-2,50
ACEITE DE ORUJO CRUDO	Córdoba	199,68	199,68	0,00
	Jaén	200,00	200,00	0,00
	Tarragona	200,00	200,00	0,00
ACEITE DE ORUJO REFINADO	Córdoba	256,50	255,50	-1,00
	Jaén	257,50	256,25	-1,25
	Tarragona	258,00	255,00	-3,00
ACEITE DE GIRASOL REFINADO	Córdoba	79,72	79,72	0,00
	Sevilla	82,56	80,56	-2,00
	Tarragona	80,00	79,50	-0,50
PIPA DE GIRASOL	Andalucía	358,07	346,47	-11,60
	Centro-Norte	359,83	359,83	0,00

I-5 PRECIOS EN MERCADOS REPRESENTATIVOS - FRUTAS Y HORTALIZAS

PRECIOS DE PRODUCTOS NACIONALES
Mercados representativos de producción

Precios a la salida del centro de acondicionamiento de productos seleccionados, embalados y, en su caso, en palés (€/100 kg peso neto)

CÍTRICOS

PRODUCTO	MERCADO	VARIEDAD O TIPO	CAT.	CALIBRE	DIA/MES						
					3/7	4/7	5/7	6/7	7/7	8/7	9/7
LIMÓN	Alicante	Verna	I	3-4	110,40	113,00	111,36	115,00	116,58	--	--
	Málaga	Verna	I	3-4	129,00	131,00	134,00	132,00	130,00	--	--
	Murcia	Verna	I	3-4	122,96	122,00	126,00	123,00	121,00	--	--
NARANJA*	Valencia	Valencia Late	I	3-6	--	--	--	65,13	--	--	--

FRUTAS DE PEPITA

PRODUCTO	MERCADO	VARIEDAD O TIPO	CAT.	CALIBRE mm	DIA/MES						
					3/7	4/7	5/7	6/7	7/7	8/7	9/7
MANZANA	Lérida	Golden Delicious	I	70-80	49,28	49,30	49,53	49,63	49,71	--	--
	Zaragoza	Golden Delicious	I	70-80	67,13	65,07	59,38	70,67	100,00	--	--
	Lérida	Granny Smith	I	70-80	54,00	54,00	54,00	54,00	54,00	--	--
	Lérida	Red Chief	I	70-80	57,00	57,00	57,00	57,00	57,00	--	--
PERA	Lérida	Conferencia	I	60-65+	89,68	88,73	90,12	91,29	89,65	--	--
	Zaragoza	Conferencia	I	60-65+	84,97	81,52	--	83,12	--	--	--
	Lérida	Ercolini	I	50-60	--	107,00	108,00	107,00	106,00	--	--
	Lérida	Limonera	I	60-65	--	--	--	--	78,00	--	--
UVA DE MESA	Murcia	Apirenas Blancas	I	-	135,00	135,00	135,00	130,00	130,00	--	--

FRUTAS DE HUESO

PRODUCTO	MERCADO	VARIEDAD O TIPO	CAT.	CALIBRE	DIA/MES						
					3/7	4/7	5/7	6/7	7/7	8/7	9/7
ALBARICOQUE	Zaragoza	Todos los tipos y variedades	-	45-50 mm	66,96	95,14	76,37	66,12	--	95,00	--
CEREZA	Zaragoza	Todas Las Variedades Dulces	-	22 y más	152,52	--	--	--	--	--	--
CIRUELA	Murcia	Negra	-	40 y más	81,00	81,00	81,00	76,00	76,00	--	--
MELOCOTÓN	Murcia	Amarillo	I	A/B	77,00	77,00	77,00	75,00	75,00	--	--
	Lérida	Pulpa Amarilla	I	A/B	70,81	70,90	71,75	70,49	70,84	--	--
	Zaragoza	Pulpa Amarilla	I	A/B	59,35	59,31	57,06	55,09	70,13	--	--
	Lérida	Pulpa Blanca	I	A/B	75,74	68,00	--	69,00	68,00	--	--
NECTARINA	Lérida	Pulpa Amarilla	I	A/B	75,34	73,65	74,95	74,51	74,68	--	--
	Zaragoza	Pulpa Amarilla	I	A/B	61,15	73,18	58,26	58,46	68,42	--	--
	Lérida	Pulpa Blanca	I	A/B	72,74	68,05	67,03	65,44	65,27	--	--
	Zaragoza	Pulpa Blanca	I	A/B	--	--	85,46	--	--	--	--
PARAGUAYA	Lérida	-	I	A/B	86,40	86,26	86,32	86,30	86,05	--	--
	Murcia	-	I	A/B	80,00	80,00	80,00	80,00	80,00	--	--
	Zaragoza	-	I	A/B	93,70	111,45	51,39	76,39	--	--	--
PLATERINA	Lérida	-	I	A/B	--	125,00	125,00	125,00	127,00	--	--

*Nuevo calibre de referencia desde semana 22: 3-6 (según especificaciones anexo VI del Reg. Del. Com. 2017/891)

I-5 PRECIOS EN MERCADOS REPRESENTATIVOS - FRUTAS Y HORTALIZAS

PRECIOS DE PRODUCTOS NACIONALES

Mercados representativos de producción

Precios a la salida del centro de acondicionamiento de productos seleccionados, embalados y, en su caso, en palés (€/100 kg peso neto)

HORTALIZAS

PRODUCTO	MERCADO	VARIEDAD O TIPO	CAT.	CALIBRE	DIA/MES						
					3/7	4/7	5/7	6/7	7/7	8/7	9/7
AJO	Córdoba	Morado	-	50-80 mm	260,00	260,00	260,00	260,00	260,00	--	--
	Cuenca	Morado	-	50-80 mm	330,00	330,00	330,00	330,00	330,00	--	--
	Córdoba	Spring Blanco	-	50-60 mm	150,00	150,00	150,00	150,00	150,00	--	--
	Córdoba	Spring Violeta	-	50-60 mm	145,00	145,00	145,00	145,00	145,00	--	--
BERENJENA	Almería	--	-	-	72,03	75,63	63,05	71,43	70,00	--	--
BRÓCOLI	Murcia	--	-	-	60,00	60,00	60,00	62,00	62,00	--	--
CALABACÍN	Almería	--	-	14-21 g	34,12	35,29	43,53	47,06	47,06	--	--
CEBOLLA	Murcia	Babosa	-	-	25,00	25,00	25,00	25,00	25,00	--	--
CHAMPIÑÓN**	La Rioja	Cerrado	-	30-65 mm	213,08	212,90	212,13	213,02	211,43	--	--
JUDÍA VERDE	Almería	Plana	-	-	96,47	101,18	82,35	106,00	111,76	--	--
LECHUGA	Almería	Baby	I	-	--	180,00	--	--	--	--	--
	Murcia	Baby	I	-	120,00	120,00	120,00	120,00	120,00	--	--
	Almería	Iceberg	I	400g y+	91,36	93,12	97,58	114,22	79,45	101,20	--
	Murcia	Iceberg	I	400g y+	75,00	75,00	75,00	75,00	75,00	--	--
	Murcia	Romana	I	-	80,00	80,00	80,00	80,00	80,00	--	--
MELÓN	Murcia	Amarillo	-	-	40,00	40,00	40,00	50,00	40,00	--	--
	Murcia	Cantaloups	-	-	55,00	55,00	55,00	50,00	50,00	--	--
	Murcia	Galia	-	-	45,00	45,00	45,00	45,00	45,00	--	--
	Murcia	Piel de Sapo	-	-	38,00	40,00	38,00	38,00	38,00	--	--
PEPINO	Almería	--	-	350-500 g	16,00	20,00	20,00	18,00	30,00	--	--
PIMIENTO	Almería	Cuadrado Color (rojo o amarillo)	I	70 mm y +	80,00	--	97,00	--	130,00	--	--
	Murcia	Cuadrado Color (rojo o amarillo)	I	70 mm y +	97,07	94,33	97,07	98,45	94,72	--	--
	Almería	Cuadrado Verde	I	70 mm y +	69,00	61,00	70,00	42,00	50,00	--	--
	Murcia	Cuadrado Verde	I	70 mm y +	73,48	73,68	73,48	72,68	72,50	--	--
	Almería	Italiano Verde	I	40 mm y +	--	--	--	--	110,00	--	--
SANDÍA	Valencia	con pepitas	-	-	--	--	--	15,00	--	--	--
	Almería	sin pepitas	-	-	18,38	32,80	27,98	12,74	23,18	--	--
	Castellón	sin pepitas	-	-	--	--	--	--	--	26,72	--
	Murcia	sin pepitas	-	-	26,00	26,00	26,00	25,00	25,00	--	--
Valencia	sin pepitas	-	-	--	--	--	29,06	--	--	--	
TOMATE	Almería	Cereza	I	-	--	106,83	92,97	90,77	93,00	102,72	--
	Almería	Racimo	I	-	--	61,26	57,07	57,20	53,40	58,61	--
	Almería	Redondo	I	57-100mm	28,24	38,59	47,60	38,83	44,34	67,61	--
	Murcia	Redondo	I	57-100mm	50,31	49,90	50,31	50,63	50,50	--	--

**Nueva especificación de presentación desde semana 22: Pie cortado (anteriormente con raíz)

I-6 PRECIOS EN MERCADOS REPRESENTATIVOS VACUNO Y OVINO

A) BOVINO

1.- PRECIO MEDIO NACIONAL (Euro/100 kg Canal) DE CANALES DE BOVINO PESADO SEGÚN MODELO COMUNITARIO DE CLASIFICACIÓN (R(CE) No 1249/2008 y R(UE) No 148/2014).

CATEGORÍA	CLASE DE CONFORMACIÓN Y DE ESTADO DE ENGRASAMIENTO	Semana 26/06-02/07 2017	Semana 03-09/07 2017	Variación €
Categoría A: Canales de machos jóvenes sin castrar de más de un año y menos de dos años	Muy buena y poco cubierta (U-2)	397,86	395,19	-2,68
	Muy buena y cubierta (U-3)	392,84	393,27	0,43
	Precio medio ponderado	395,16	394,16	-1,01
	Buena y poco cubierta (R-2)	380,18	361,41	-18,76
	Buena y cubierta (R-3)	376,60	379,72	3,12
	Precio medio ponderado	378,50	369,97	-8,54
	Menos buena y poco cubierta(O-2)	355,64	350,01	-5,63
Menos buena y cubierta (O-3)	346,91	358,00	11,10	
Precio medio ponderado	352,67	352,73	0,06	
Categoría D: Canales de hembras que hayan parido	Mediocre y poco cubierta (P-2)	167,08	167,75	0,67
	Mediocre y cubierta (P-3)	191,16	201,00	9,84
	Precio medio ponderado	168,67	169,94	1,27
	Buena y cubierta (R-3)	241,86	250,12	8,25
	Buena y grasa (R-4)	269,28	272,40	3,12
	Precio medio ponderado	251,08	257,61	6,53
	Menos buena y poco cubierta(O-2)	211,40	209,08	-2,32
	Menos buena y cubierta (O-3)	214,68	209,05	-5,63
Menos buena y grasa (O-4)	253,44	263,98	10,54	
Precio medio ponderado	217,17	214,50	-2,67	
Categoría E: Canales de otras hembras (de 12 meses ó más)	Muy buena y poco cubierta (U-2)	412,62	414,62	2,00
	Muy buena y cubierta (U-3)	405,05	403,46	-1,60
	Precio medio ponderado	406,39	405,43	-0,96
	Buena y poco cubierta (R-2)	393,13	394,88	1,75
	Buena y cubierta (R-3)	383,41	390,82	7,41
	Buena y grasa (R-4)	378,39	386,27	7,88
	Precio medio ponderado	383,79	390,79	7,00
	Menos buena y poco cubierta(O-2)	325,11	320,13	-4,98
Menos buena y cubierta (O-3)	350,71	342,40	-8,31	
Menos buena y grasa (O-4)	345,00	355,00	10,00	
Precio medio ponderado	345,98	338,48	-7,50	
Categoría Z: Canales de animales desde 8 a menos de 12 meses	Muy buena y poco cubierta (U-2)	414,49	420,87	6,38
	Muy buena y cubierta (U-3)	406,91	406,09	-0,82
	Precio medio ponderado	410,48	413,05	2,57
	Buena y poco cubierta (R-2)	392,00	387,95	-4,05
	Buena y cubierta (R-3)	383,89	387,16	3,28
	Precio medio ponderado	386,06	387,38	1,31
	Menos buena y poco cubierta(O-2)	348,36	346,77	-1,58
Menos buena y cubierta (O-3)	341,51	348,54	7,03	
Precio medio ponderado	345,50	347,51	2,01	

I-6 PRECIOS EN MERCADOS REPRESENTATIVOS VACUNO Y OVINO

2.-PRECIO MEDIO NACIONAL DEL BOVINO (Euro/100 kg)

BOVINO VIVO	Semana 26/06-02/07 2017	Semana 03-09/07 2017	Variación €
Machos hasta 480 Kg. vivo	223,27	223,27	0,00
Machos de más de 480 kg. vivo	204,36	204,36	0,00
Hembras que hayan parido	93,00	93,14	0,14
Otras hembras de hasta 380 Kg. vivo	229,04	228,94	-0,09
Otras hembras de más de 380 Kg. vivo	218,23	218,21	-0,02

3.-PRECIO MEDIO NACIONAL DE OTROS ANIMALES DE LA ESPECIE BOVINA ((R(UE) No 807/2013)).

OTROS BOVINOS	Semana 26/06-02/07 2017	Semana 03-09/07 2017	Variación €
Terneros de ocho días a cuatro semanas			
tipo cruzado	222,50	225,00	2,50
tipo frisón/país	143,75	141,25	-2,50
<i>Media ponderada nacional (Euro/Cabeza)</i>	183,12	183,12	0,00
Bovinos ligeros comprendidos entre seis y doce meses			
tipo cruzado	290,28	290,28	0,00
tipo frisón/país	162,51	162,51	0,00
<i>Media ponderada nacional (Euro/100 kg Vivo)</i>	245,56	245,56	0,00

B) CORDEROS

**1.-PRECIOS MEDIOS NACIONALES DE CANALES DE OVINO FRESCAS O REFRIGERADAS R(CE) N° 315/2002
Euro/100 kg Canal**

CORDEROS I y II	Semana 26/06-02/07 2017	Semana 03-09/07 2017	Variación €
Corderos I (12 a 13 kg/canal)	574,38	577,59	3,21
Corderos II (13,1 a 16 kg/canal)	523,98	526,88	2,90
<i>Media ponderada</i>	549,18	552,24	3,06

2.-PRECIOS MEDIOS DE CANALES DE OVINO FRESCAS O REFRIGERADAS EN LOS MERCADOS NACIONALES REPRESENTATIVOS PARA LA C.E.

MERCADO REPRESENTATIVO Cordero 9-19 kg	Semana 26/06-02/07 2017	Semana 03-09/07 2017	Variación €
Barcelona	644,65	644,65	0,00
Madrid	612,64	632,64	20,00
Valencia	702,46	713,20	10,73
Albacete	572,18	574,58	2,40
Extremadura	569,97	569,97	0,00
Segovia	538,45	538,45	0,00
Toledo	563,80	563,80	0,00
Zaragoza	584,28	600,28	16,00
<i>Media ponderada</i>	570,99	574,26	3,28

PRECIOS EN MERCADOS REPRESENTATIVOS - PRODUCTOS GANADEROS

D-1)-CANAL PORCINO CAPA BLANCA
CLASIFICACIÓN EUROP (R(CE) No 1249/2008 y R(UE) No 148/2014)
Euro/100 kg Canal

	Clase S			Clase E			Clase U		
	Semana 26/06-02/07 2017	Semana 03-09/07 2017	Variación €	Semana 26/06-02/07 2017	Semana 03-09/07 2017	Variación €	Semana 26/06-02/07 2017	Semana 03-09/07 2017	Variación €
PRECIO MEDIO NACIONAL	182,61	183,88	1,27	170,20	172,44	2,24	182,94	184,40	1,46

	Clase R			Clase O			Clase P		
	Semana 26/06-02/07 2017	Semana 03-09/07 2017	Variación €	Semana 26/06-02/07 2017	Semana 03-09/07 2017	Variación €	Semana 26/06-02/07 2017	Semana 03-09/07 2017	Variación €
PRECIO MEDIO NACIONAL	182,88	184,19	1,31	182,74	183,02	0,29	165,90	168,37	2,47

D-2)-PORCINO CEBADO

Euros/kg vivo

MERCADO REPRESENTATIVO	SELECTO			NORMAL			GRASO		
	Semana 26/06-02/07 2017	Semana 03-09/07 2017	Variación €	Semana 26/06-02/07 2017	Semana 03-09/07 2017	Variación €	Semana 26/06-02/07 2017	Semana 03-09/07 2017	Variación €
Albacete	1,55	1,56	0,01	1,52	1,53	0,01	1,49	1,50	0,01
Barcelona	--	--	--	1,50	1,50	0,00	1,47	1,47	0,00
Huesca	1,44	1,45	0,01	1,42	1,43	0,01	1,40	1,41	0,01
Lleida	1,44	1,45	0,01	1,42	1,44	0,01	1,41	1,42	0,01
Murcia	1,49	1,49	0,00	1,48	1,48	0,00	1,47	1,47	0,00
Pontevedra	1,47	1,49	0,02	1,44	1,46	0,02	1,87	1,90	0,03
Salamanca	1,44	1,44	0,01	1,42	1,44	0,01	1,42	1,42	0,01
Segovia	1,45	1,45	0,00	1,44	1,44	0,00	1,46	1,48	0,02
Zaragoza	1,47	1,48	0,01	1,42	1,44	0,01	1,41	1,42	0,01

PRECIOS EN MERCADOS REPRESENTATIVOS - PRODUCTOS GANADEROS - PORCINO**E) - PORCINO PRECOZ
LECHONES, OTRAS CALIDADES.**

Euro/100 Kg vivo

Cerdas de Desvieje	Semana 26/06-02/07 2017	Semana 03-09/07 2017	Variación €
Cerdas de Desvieje	79,22	78,81	-0,41
CERDOS CEBADOS			
Categoría U	140,86	141,99	1,12
LECHONES			
Lleida.Base 20kg de peso.	220,00	210,00	-10,00
Segovia.Base 20kg de peso.	265,00	252,50	-12,50
Media nacional. Calidad Normal. Base 20 kg de peso	237,36	226,68	-10,68

F) - TRONCO IBÉRICO

Euro/100 Kg vivo

TOSTONES	Semana 26/06-02/07 2017	Semana 03-09/07 2017	Variación €
De 5 a 9 kilos	270,76	270,76	0,00
De 9 a 12 kilos	393,31	398,35	5,04
LECHONES			
Lechón Ibérico Cruzado Base 23 kg	364,59	364,56	-0,03
MARRANOS			
Marranos Ibéricos de 35 a 60 kg	281,36	281,36	0,00
PRIMALES			
Primales Ibéricos de 60 a 100 kg	--	--	--
CERDO CEBADO			
Cerdo Cebado (Intensivo)	201,10	202,11	1,01
Cerdo Cebado de Campo (Extensivo)	215,06	215,65	0,59
Cerdo Cebado de Bellota 100% Ibérico	--	--	--
DESVEJE			
Reproductores de desvieje	117,39	117,39	0,00
REPRODUCTORES			
Reproductores >6 meses	341,21	341,21	0,00
CASTRONAS			
Castronas	97,83	97,83	0,00

Denominaciones de acuerdo con la Norma de Calidad (RD 4/2014)

PRECIOS DE MERCADO. PAÍSES MIEMBROS UE

Semana 26 (del 26 de junio al 2 de julio). Año 2017

1.- PRECIO MEDIO NACIONAL (EUROS\100 kg CANAL) DE CANALES DE BOVINO PESADO
SEGÚN MODELO COMUNITARIO DE CLASIFICACIÓN (R(CE) No 1249/2008 y R(UE) No 148/2014)
(Euros/100 kg)

CATEGORIA	CLASE DE CONFORMACIÓN Y DE ESTADO DE ENGRASAMIENTO	Alemania (DE)	Irlanda (IE)	España (ES)	Francia (FR)	Italia (IT)	Polonia (PL)	Portugal (PT)	Reino Unido (UK)	UE-28	% España / UE
Categoría A: Canales de machos jóvenes sin castrar de más de 12 y menos de 24 meses	Muy buena y poco cubierta (U-2)	381,0	405,0	397,9	407,0	405,6	323,8	382,3	416,9	395,1	0,7
	Muy buena y cubierta (U-3)	377,3	406,8	392,8	391,0	405,5	325,9	379,0	415,7	388,0	1,2
	Buena y poco cubierta (R-2)	374,1	391,4	380,2	379,0	368,1	316,9	362,9	405,6	369,5	2,9
	Buena y cubierta (R-3)	369,5	395,6	376,6	374,0	308,8	316,2	366,6	406,9	371,6	1,3
	Menos buena y poco cubierta (O-2)	339,8	368,8	355,6	326,0	298,1	304,4	328,2	361,8	334,7	6,2
	Menos buena y cubierta (O-3)	345,5	372,2	346,9	325,0	310,9	304,9	344,6	376,1	343,6	1,0
	Categoría A	366,6	392,7	380,3	378,0	394,8	310,3	362,0	394,1	370,6	2,6
Categoría D: Hembras paridas	Buena y cubierta (R-3)	342,6	338,0	241,9	382,0	308,8	286,4	240,7	342,0	353,3	-31,5
	Buena y grasa (R-4)	343,6	338,6	269,3	364,0	355,2	289,5	256,2	341,0	328,8	-18,1
	Menos buena y poco cubierta (O-2)	315,7	312,3	211,4	334,0	248,6	267,7	200,5	305,5	274,5	-23,0
	Menos buena y cubierta (O-3)	321,4	318,1	214,7	329,0	281,4	275,8	202,0	318,6	299,7	-28,4
	Menos buena y grasa (O-4)	328,0	319,2	253,4	317,0	293,1	284,5	209,5	319,9	306,6	-17,4
	Mediocre y poco cubierta (P-2)	256,1	287,1	167,1	271,0	227,5	225,4	183,5	270,9	243,4	-31,4
	Mediocre y cubierta (P-3)	266,3	309,4	191,2	296,0	258,7	233,2	195,0	287,0	284,4	-32,8
Categoría D	310,8	314,7	218,0	331,2	251,3	265,5	197,8	309,6	294,8	-26,0	
Categoría E: Hembras de más de 12 meses	Muy buena y poco cubierta (U-2)	377,2	418,2	412,6	447,0	433,7	336,6	386,6	438,6	424,7	-2,8
	Muy buena y cubierta (U-3)	370,0	423,1	405,1	446,0	465,0	316,0	382,9	433,0	425,8	-4,9
	Buena y poco cubierta (R-2)	365,9	403,9	393,1	384,0	418,4	318,1	378,2	414,8	377,9	4,0
	Buena y cubierta (R-3)	364,9	409,2	383,4	394,0	398,9	316,0	366,6	422,1	387,0	-0,9
	Buena y grasa (R-4)	360,1	408,4	378,4	378,0	376,3	313,6	374,0	422,8	407,2	-7,1
	Menos buena y poco cubierta (O-2)	307,7	375,8	325,1	323,0	271,7	289,5	357,0	360,7	312,5	4,0
	Menos buena y cubierta (O-3)	322,3	394,1	350,7	336,0	295,1	296,6	345,9	400,0	347,1	1,0
	Menos buena y grasa (O-4)	326,5	393,8	345,0		281,9	295,2	360,0	410,0	387,3	-10,9
Categoría E	351,5	404,8	390,9	407,4	440,6	302,6	369,0	417,4	390,3	0,1	
Categoría Z: Canales de machos y hembras de más de 8 y menos de 12 meses	Muy buena y poco cubierta (U-2)			414,5		454,7		387,5		421,5	-1,7
	Muy buena y cubierta (U-3)			406,9		486,0		385,9		407,6	-0,2
	Buena y poco cubierta (R-2)			392,0		430,7	313,4	353,2		387,3	1,2
	Buena y cubierta (R-3)			383,9			335,6	371,2		383,9	0,0
	Menos buena y poco cubierta (O-2)	218,6		348,4		445,0	278,9	321,1		353,1	-1,3
	Menos buena y cubierta (O-3)			341,5		368,0	303,2	358,4		348,3	-2,0
	Categoría Z	218,6		372,6		456,0	293,7	341,3		373,1	-0,1

2.- PRECIO MEDIO NACIONAL DE ANIMALES VIVOS DE LA ESPECIE BOVINA EN MERCADOS REPRESENTATIVOS
(R(UE) N° 807/2013)

CATEGORIA	Alemania (DE)	Irlanda (IE)	España (ES)	Francia (FR)	Italia (IT)	Polonia (PL)	Reino Unido (UK)	UE-28	% España / UE
Bovinos de más de 6 y menos de 12 meses (Euros/100 kg vivo) <i>(Media ponderada Frison y Cruzado)</i>	179,00	237,00	245,56	271,00	290,00	240,54	226,65	240,73	2,01
Terneros de 8 días a 4 semanas (Euros/cabeza):									
FRISON/PAIS	147,34	167,42	143,75	108,00	156,36	140,82	75,65	132,53	8,47
CRUZADO	203,40	232,52	222,50	230,00	271,37	184,30	281,47	237,76	-6,42

PRECIOS DE MERCADO. PAÍSES MIEMBROS UE
Semana 26 (del 26 de junio al 2 de julio). Año 2017

B) OVINO

PRECIO MEDIO NACIONAL DE CANALES DE OVINO EN MERCADOS REPRESENTATIVOS (R(CE) No 315/2002)
(EUROS\100 kg CANAL)

CATEGORIA	Bélgica (BE)	Alemania (DE)	España (ES)	Francia (FR)	Irlanda (IE)	Italia (IT)	Holanda (NL)	Polonia (PL)	Portugal (PT)	Reino Unido (UK)	UE-28	% España / UE
Canales de Corderos Pesados (>13 kg)	549,50	555,55	523,98	650,00	495,29	512,00	555,47	378,47		537,66	543,95	-3,67
Canales de Corderos Ligeros (<13 kg)			574,38			622,00		(*)	417,20		533,27	7,71

CATEGORIA	Bulgaria (BG)	Estonia (EE)	Grecia (EL)	Croacia (HR)	Letonia (LV)	Hungría (HU)	Rumanía (RO)	Eslovenia (SI)	Eslovaquia (SK)	UE-28	% Croacia/UE
Canales de Corderos Pesados (>13 kg)		438,22		607,25	307,91		225,08			543,95	11,64
Canales de Corderos Ligeros (<13 kg)	563,47	335,00	448,46	710,51	365,82	526,31	328,74	526,32	418,72	533,27	33,23

(*) Insignificante número de corderos sacrificados

C) PORCINO

PRECIO MEDIO NACIONAL DE LA ESPECIE PORCINA, SEGÚN MODELO COMUNITARIO DE CLASIFICACIÓN (R(CE) No 1249/2008 y R(UE) No 148/2014)
(EUROS\100 kg CANAL)

CATEGORIA	Bélgica (BE)	Alemania (DE)	España (ES)	Francia (FR)	Irlanda (IE)	Italia (IT)	Holanda (NL)	Polonia (PL)	Portugal (PT)	Reino Unido (UK)	UE-28	% España / UE
Porcino. Clase S (>60% magro)	160,10	185,96	170,20	160,00	166,68	(*)	165,37	178,54	197,00	183,68	177,31	-4,01
Porcino. Clase E (60-55% magro)	160,10	185,96	170,20	160,00	166,68	(*)	165,37	178,54	197,00	183,68	177,31	-4,01
Porcino. Clase R (50-45% magro)		154,91	182,88			209,41				157,00	188,95	-3,21
Lechones (Euros/unidad)	57,50	68,50	47,47	38,00		91,81	51,75	47,85	46,00	68,42	56,12	-15,42

(*) Insignificante número de porcinos sacrificados

D) POLLOS Y HUEVOS

PRECIO MEDIO NACIONAL DE CANALES DE POLLOS (65% RENDIMIENTO), Y DE HUEVOS, MEDIA DE LAS CLASES L Y M
SEGÚN MODELO COMUNITARIO DE CLASIFICACIÓN (R(CE) N° 546/2003)

CATEGORIA	Bélgica (BE)	Alemania (DE)	España (ES)	Francia (FR)	Irlanda (IE)	Italia (IT)	Holanda (NL)	Polonia (PL)	Portugal (PT)	Reino Unido (UK)	UE-28	% España / UE
Pollos. 65% de rendimiento (Euros/100kg canal)	171,00	271,00	177,11	230,00	97,59	199,00	171,00	125,39	175,00	152,91	184,21	-3,85
Huevos. Media Clases L y M (Euros/100 kg)	103,35	119,31	91,38	114,90	133,93	159,52	99,00	123,22	109,79	105,91	117,89	-22,49



GOBIERNO
DE ESPAÑA

MINISTERIO
DE AGRICULTURA Y PESCA,
ALIMENTACIÓN Y MEDIO AMBIENTE