



20 de septiembre 2017

---

**Índice:**

---

**1. Precios Medios Nacionales, comentarios y gráficos**

**2. Precios en Mercados Representativos UE (nacionales)**

- 2.1 Cereales
- 2.2 Vinos de mesa
- 2.3 Aceites y Semillas
- 2.4 Frutas y Hortalizas
- 2.5 Vacuno
- 2.6 Ovino
- 2.7 Porcino

**3. Precios en Mercados Representativos UE (semana anterior)**



GOBIERNO  
DE ESPAÑA

MINISTERIO  
DE AGRICULTURA Y PESCA,  
ALIMENTACIÓN Y MEDIO AMBIENTE

## **SECRETARÍA GENERAL TÉCNICA**

Subdirección General de Estadística

[sgestadi@mapama.es](mailto:sgestadi@mapama.es)

<http://www.mapama.gob.es/es/estadistica/temas/default.aspx>

Publicación elaborada por la  
Secretaría General Técnica  
Subdirección General de Estadística



**MINISTERIO  
DE AGRICULTURA Y PESCA,  
ALIMENTACIÓN Y MEDIO AMBIENTE**

### **Edita**

© Ministerio de Agricultura y Pesca, Alimentación y Medio Ambiente  
Secretaría General Técnica  
Centro de Publicaciones  
Catálogo de Publicaciones de la Administración General del Estado:  
<http://publicacionesoficiales.boe.es/>

N.I.P.O.: 280-15-017-3

Se permite la utilización, copia o reproducción de los datos de este Boletín siempre que se cite expresamente su procedencia

## PRECIOS MEDIOS NACIONALES AGRÍCOLAS

PRODUCTOS AGRÍCOLAS (especificaciones)		Semana 36 04-10/09	Semana 37 11-17/09	Variación semanal euros	Variación semanal %
<b>CEREALES, alfalfa y paja de girasol</b>					
(1)	Trigo blando panificable (€/t)	177,78	177,77	-0,01	-0,01
(1)	Trigo duro (€/t)	237,62	236,45	-1,17	-0,49
(1)	Cebada pienso (€/t)	166,98	167,94	0,96	0,57
(1)	Cebada malta (€/t)	184,27	176,60	-7,67	-4,16
(1)	Maíz grano (€/t)	176,07	175,50	-0,57	-0,32
(4)	Arroz cáscara (€/t)	295,08	292,20	-2,88	-0,98
(1)	Alfalfa (€/t)	155,10	154,88	-0,22	-0,14
(1)	Paja de girasol (€/t)	330,76	324,85	-5,91	-1,79
<b>VINOS</b>					
(2)	Vino blanco sin DOP/IGP (€/hectolitro)	33,00	32,31	-0,68	-2,07
(2)	Vino tinto sin DOP/IGP, 12 p. color (€/hectolitro)	42,79	43,32	0,54	1,26
(2)	Vino blanco DOP/IGP Rueda (€/hectolitro)	145,75	145,75	0,00	0,00
(2)	Vino tinto DOP/IGP Rioja (€/hectolitro)	154,43	154,43	0,00	0,00
<b>ACEITES VEGETALES</b>					
(3)	Aceite de oliva virgen extra < 0,8° (€/100 kg)	380,54	377,16	-3,38	-0,89
(3)	Aceite de oliva virgen, de 0,8° a 2° (€/100 kg)	372,62	364,97	-7,65	-2,05
(3)	Aceite de oliva lampante > 2° (€/100 kg)	365,71	356,72	-9,00	-2,46
(3)	Aceite de oliva refinado (€/100 kg)	372,00	366,40	-5,60	-1,50
(3)	Aceite de oliva orujo crudo (€/100 kg)	197,71	196,04	-1,67	-0,84
(3)	Aceite de oliva orujo refinado (€/100 kg)	253,76	252,76	-1,00	-0,39
(3)	Aceite girasol refinado (€/100 kg)	78,02	77,69	-0,33	-0,43
<b>FRUTAS</b>					
(4)	Clementina (€/100 kg)	37,97	37,71	-0,26	-0,69
(4)	Limón (€/100 kg)	17,50	43,75	26,25	150,00
(4)	Naranja (€/100 kg)	24,03	23,19	-0,84	-3,51
(4)	Manzana Golden (€/100 kg)	44,42	49,70	5,28	11,88
(4)	Pera Blanquilla (€/100 kg)	65,64	61,18	-4,46	-6,80
(4)	Ciruela (€/100 kg)	49,41	57,00	7,59	15,35
(4)	Melocotón (€/100 kg)	32,92	35,03	2,11	6,41
(4)	Uva de mesa (€/100 kg)	68,74	67,71	-1,03	-1,50
(4)	Plátano (€/100 kg)	30,60	35,94	5,34	17,45
<b>HORTALIZAS</b>					
(4)	Acelga (€/100kg)	48,12	49,46	1,34	2,78
(4)	Ajo seco (€/100kg)	131,82	130,25	-1,57	-1,19
(4)	Berenjena (€/100 kg)	63,58	76,42	12,84	20,20
(4)	Calabacín (€/100 kg)	45,02	86,96	41,94	93,15
(4)	Cebolla (€/100 kg)	18,23	18,35	0,12	0,67
(4)	Champiñón (€/100kg)	119,10	135,77	16,68	14,00
(4)	Judía verde tipo plana (€/100 kg)	253,60	262,46	8,86	3,49
(4)	Lechuga Romana (€/100 ud)	28,00	21,60	-6,39	-22,83
(4)	Melón, Piel de Sapo (€/100 kg)	46,05	41,21	-4,84	-10,51
(4)	Pepino (€/100 kg)	70,00	80,00	10,00	14,29
(4)	Pimiento verde tipo italiano (€/100 kg)	57,71	62,66	4,94	8,56
(4)	Sandía (€/100 kg)	20,04	18,26	-1,78	-8,88
(4)	Tomate liso (€/100 kg)	62,35	72,68	10,33	16,57
(4)	Zanahoria (€/100 kg)	10,25	10,27	0,02	0,17
(4)	Patata (€/100 kg)	9,28	7,67	-1,61	-17,34

Posición comercial:

(1) Entrada industria; (2) Salida bodega; (3) Salida almazara; (4) Granel: sobre árbol, finca, almacén, agricultor, alhóndiga, lonja

## COMENTARIOS DE MERCADO

- **CEREALES** (▼ ▲): Descenso en los precios medios de los cereales grano, excepto en la cebada pienso que sube un 0,57%. Cebada malta (-4,16%), arroz cáscara (-0,98%), trigo duro (-0,49%), maíz grano (-0,32%) y trigo blando panificable (-0,01%).
- **VINOS** (▼ ▲ =): Diferente comportamiento en los precios medios de los vinos sin DOP/IGP. El vino blanco desciende un (-2,07%) mientras que el tinto sube un 1,26%. Los precios de los vinos con DOP/IGP blanco RUEDA y tinto RIOJA permanecen estables.
- **ACEITES VEGETALES** (▼): Descenso generalizado en los precios medios de los aceites. Aceite de oliva lampante (-2,46%), aceite de oliva virgen (-2,05%), aceite de oliva refinado (-1,50%), aceite de oliva virgen extra (-0,89%), aceite de oliva de orujo crudo (-0,84%) y aceite de oliva de orujo refinado (-0,39%). El aceite de girasol refinado también desciende un (-0,43%).
- **CÍTRICOS** (▼ ▲): Arranca la campaña de la variedad Fino/Primofiori, con lo que el precio medio en origen del limón, que en los últimos tiempos dado por el de los rodrejos, pasa a situarse en niveles superiores a los 0,40 €/kg. Bajadas ligeras en *naranja* (-3,51%) y *clementina* (-0,69%).
- **FRUTA DE HUESO** (▲): Finalizada la campaña en tierras extremeñas, la cotización de la *ciruela* (15,35%) empieza a venir dada principalmente desde los mercados aragoneses. Continúa al alza también, como viene siendo habitual a estas alturas de temporada, la del *melocotón* (6,41%).
- **FRUTA DE PEPITA** (▼ ▲): En los inicios de sus campañas, el precio en origen de la *manzana Golden* (11,68%) se sitúa en cotas algo superiores a las registradas el año pasado por estas fechas, al igual que el de la *pera Blanquilla* (-6,8%), que, pese a ello, desciende algo con respecto al registrado la semana anterior. Leve bajada también en la cotización de la *uva de mesa* (-1,5%).
- **HORTALIZAS** (▲ ▼): Predominio de productos con precios al alza entre los hortalícolas de referencia, destacando especialmente la fuerte entrada del *calabacín* en Almería, que impulsa muy destacadamente su cotización media nacional (93,15%). De menor relevancia relativa, cabe señalar también las subidas en *berenjena* (20,20%), *tomate redondo liso* (16,57%) y *pepino* (14,29%). Entre las bajadas, sobresale la de la *lechuga romana* (-22,83%), en buena parte debida a la registrada en los mercados granadinos, así como la del *melón* (-10,51%). Continúa el desplome del precio medio de la *patata* (-17,34%), que se sitúa esta semana por debajo de los 0,08 €/kg.

# PRECIOS MEDIOS NACIONALES AGRÍCOLAS

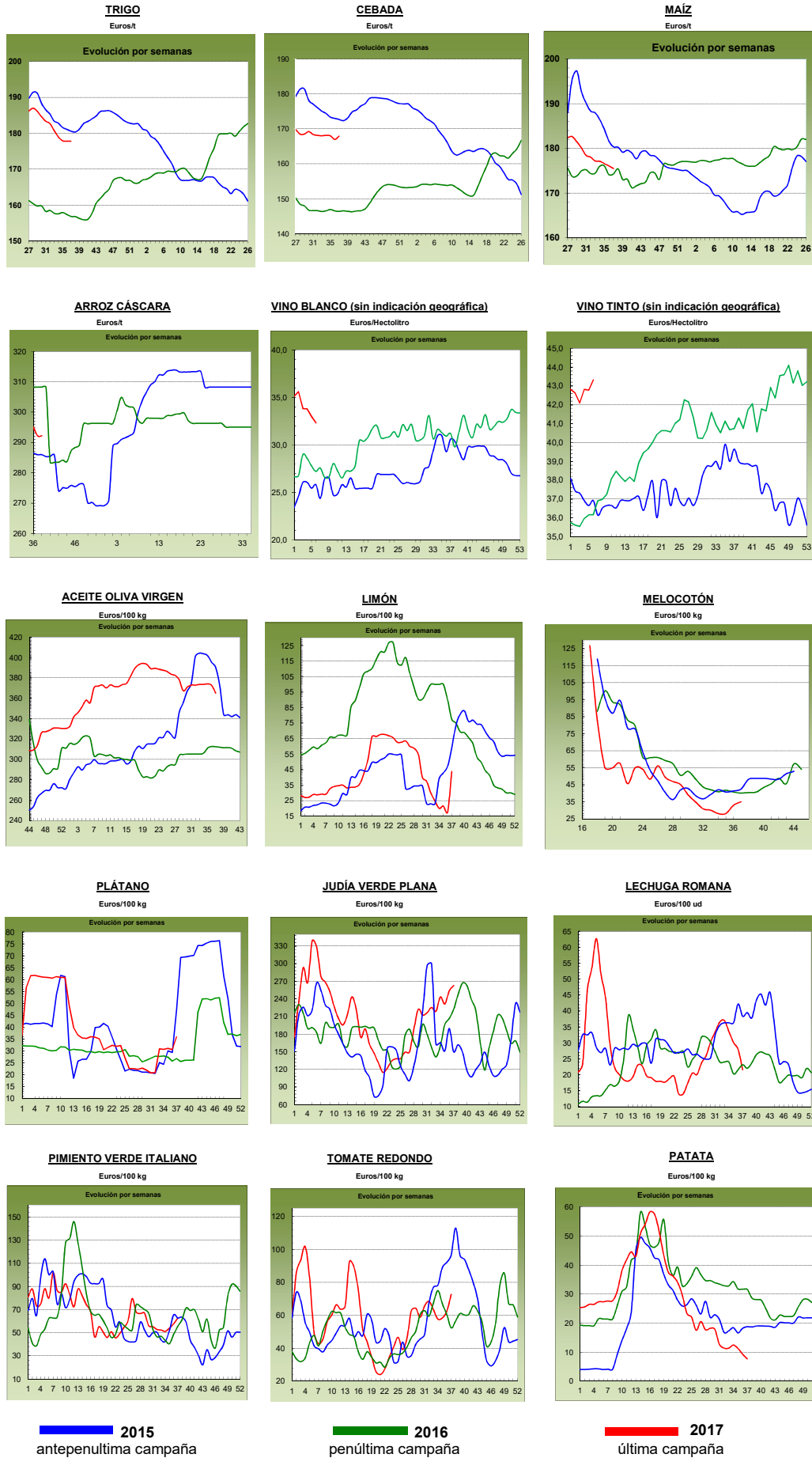

## PRECIOS MEDIOS NACIONALES GANADEROS

PRODUCTOS GANADEROS (especificaciones)		Semana 36 04-10/09	Semana 37 11-17/09	Variación semanal euros	Variación semanal %
<b>VACUNO</b>					
(5)	Ternera, 180-300 kilos (€/100 kg canal)	388,95	390,45	1,50	0,39
(5)	Machos de 12 a 24 meses (Clase R) (€/100 kg canal)	384,64	384,65	0,01	0,00
(5)	Animales de 8 a 12 meses (Clase R) (€/100 kg canal)	394,11	396,78	2,67	0,68
(5)	Bovino vivo, conjunto categorías (€/100 kg vivo)	200,73	201,28	0,55	0,27
<b>CORDERO</b>					
(5)	Corderos 9-19 kilos (€/100 kg canal)	629,47	651,70	22,23	3,53
(5)	Corderos 12-16 kilos (€/100 kg canal)	607,76	628,11	20,35	3,35
<b>PORCINO</b>					
(5)	Porcino >60% magro (Clase S) (€/100 kg canal)	177,81	174,77	-3,04	-1,71
(5)	Porcino 60-55% magro (Clase E) (€/100 kg canal)	173,13	172,69	-0,44	-0,25
(5)	Porcino 55-50% magro (Clase U) (€/100 kg canal)	181,37	178,99	-2,38	-1,31
(5)	Porcino 50-45% magro (Clase R) (€/100 kg canal)	181,03	178,52	-2,51	-1,39
(5)	Lechon 20 kg (€/unidad)	29,68	30,85	1,17	3,94
<b>POLLO</b>					
(6)	Pollo, media de canales del 83% y 65% rdto. (€/100 kg canal)	164,73	157,50	-7,23	-4,39
(6)	Pollo P10 (83% rdto.) (€/100 kg canal)	166,44	152,13	-14,31	-8,60
(6)	Pollo P90 (65% rdto.) (€/100 kg canal)	164,52	158,15	-6,37	-3,87
<b>HUEVOS</b>					
(7)	Huevos, media Clase L y M (€/100 kg)	105,99	109,82	3,83	3,61
(7)	Huevos - Clase L (€/docena)	0,87	0,90	0,03	3,45
(7)	Huevos - Clase M (€/docena)	0,73	0,76	0,03	4,11
<b>CONEJO</b>					
(8)	Conejo 1,8-2,2 kilo, vivo (€/100 kg)	172,19	181,60	9,41	5,46
<b>LECHE Y PRODUCTOS LÁCTEOS</b>					
(10)	Suero de leche en polvo (€/100 kg)	78,50	81,28	2,78	3,54
(9)	Leche de vaca (€/100 litros). Fuente: FEAGA	Precio julio 2017: 31,00 €/100 litros			
<b>MIEL</b>					
(11)	Miel multifloral a granel (€/100 kg)	Precio julio 2017: 319,53 €/100 kg			

Posición comercial:

- (5) Entrada matadero; (6) Salida muelle matadero; (7) Salida muelle centro de embalaje; (8) Salida granja; (9) Precio pagado al ganadero  
 (10) Precio franco fábrica sin impuestos ni costes; (11) Venta a la industria o mayorista

### COMENTARIOS DE MERCADO

- **VACUNO (▲)**: El aumento en la demanda de **canales de vacuno**, hace que los precios suban, no sólo en España (0,39% canales de ternera, 0,00% las de machos 12-24 meses y 0,68% las de los animales 8-12 meses), sino en toda Europa. Respecto a los **animales con destino vida**, la demanda procedente de Turquía sigue siendo muy elevada, con lo que los precios de estos animales suben un 0,27% esta semana.
- **CORDERO (▲)**: Los bajos niveles de corderos en campo hace que la oferta se resienta, si se une que la demanda se ha animado en esta última semana, tanto desde el extranjero como desde el mercado nacional, provocan que las cotizaciones de las canales de cordero suban un 3,44% de media en sus diferentes clasificaciones.
- **PORCINO (▼)**: Descenso del (-1,17% de media) en el precio de la **canal de porcino de capa blanca**. Los descensos de precios, propios del mes de septiembre, se deben más a un descenso en la demanda que en la propia oferta. Nos encontramos con que el mercado chino no demanda canales a Europa por su alto precio, abasteciéndose en Canadá y en EE.UU., por lo que los países comunitarios bajan precios para ganar competitividad y dar salida a su producto. España lidera los niveles de precios europeos, por lo que es de esperar nuevos descensos en los precios con la intención de ganar competitividad a nivel internacional y aumentar la salida de este tipo de carne. Subida del 3,94% en las cotizaciones de los **lechones base 20 kg (▲)**, gracias a una demanda que se ha activado en las últimas semanas debido a la salida de animales cebados hacia el matadero.
- **POLLOS (▼)**: El precio de la canal de pollo bajó un (-4,39%) semanal, con un aumento de la oferta muy superior al de la demanda.
- **HUEVOS (▲)**: Alta demanda de huevos, principalmente de la industria nacional. Los precios de la docena de huevos de la Clase L suben un 3,45% y los de la Clase M un 4,11%.
- **CONEJO (▲)**: Descenso de la oferta, que es el principal factor para que el precio de los conejos vivos de granja suba (5,46%).
- **PRODUCTOS LÁCTEOS**: El **suero de leche en polvo (▲)** incrementó sus precios un 3,54% semanal.

# PRECIOS MEDIOS NACIONALES GANADEROS

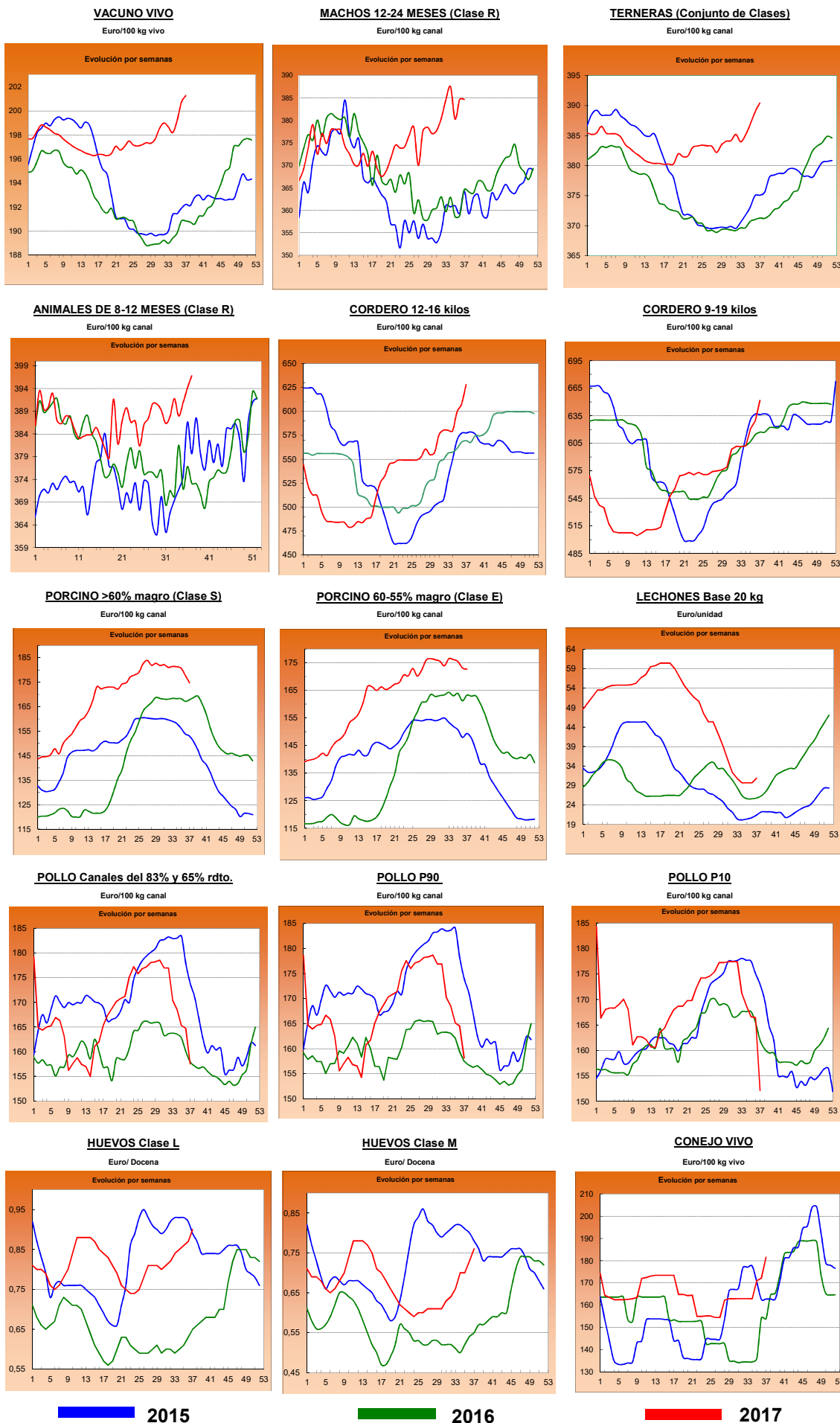

**I-2 PRECIOS EN MERCADOS REPRESENTATIVOS - CEREAL**

Precios en Euro/Tonelada

**REGLAMENTO (UE) N° 1272/2009 DE LA COMISION. Artículo 56, apartado 3.****Precios de comercio al por mayor. Mercancía nacional y/o importada, sobre vehículo**

<b>PRODUCTO</b>	<b>MERCADO REPRESENTATIVO</b>	Semana 04-10/09 2017	Semana 11-17/09 2017	<b>Variación €</b>
<b>Trigo Blando Panificable</b>	Albacete	175,00	175,00	0,00
	Ávila	186,00	186,00	0,00
	Barcelona	184,00	183,00	-1,00
	Burgos	178,00	178,00	0,00
	Cádiz	185,00	183,00	-2,00
	Huesca	174,00	174,00	0,00
	León	181,00	181,00	0,00
	Lérida	170,00	170,00	0,00
	Madrid	187,00	185,00	-2,00
	Murcia	170,00	170,00	0,00
	Navarra	180,00	180,00	0,00
	Palencia	182,20	182,20	0,00
	Pontevedra	--	184,00	--
	Salamanca	190,00	190,00	0,00
	Segovia	182,80	182,80	0,00
	Sevilla	185,00	183,00	-2,00
	Soria	177,40	177,40	0,00
	Tarragona	169,00	169,00	0,00
	Valladolid	181,40	181,40	0,00
Zamora	181,00	181,00	0,00	
<b>Trigo Duro</b>	Cádiz	240,00	238,00	-2,00
	Córdoba	240,00	240,00	0,00
	Sevilla	240,00	238,00	-2,00
	Zaragoza	230,00	230,00	0,00

**I-2 PRECIOS EN MERCADOS REPRESENTATIVOS - CEREAL**

Precios en Euro/Tonelada

**REGLAMENTO (UE) N° 1272/2009 DE LA COMISION. Artículo 56, apartado 3.**
**Precios de comercio al por mayor. Mercancia nacional y/o importada, sobre vehículo**

<b>PRODUCTO</b>	<b>MERCADO REPRESENTATIVO</b>	Semana 04-10/09 2017	Semana 11-17/09 2017	Variación €
<b>Cebada Pienso</b>	<b>Albacete</b>	<b>160,70</b>	<b>159,90</b>	<b>-0,80</b>
	<b>Ávila</b>	<b>176,00</b>	<b>176,00</b>	<b>0,00</b>
	<b>Ciudad Real</b>	<b>168,00</b>	<b>168,00</b>	<b>0,00</b>
	<b>La Coruña</b>	<b>168,00</b>	<b>168,00</b>	<b>0,00</b>
	<b>Cuenca</b>	<b>163,00</b>	<b>162,00</b>	<b>-1,00</b>
	<b>Gerona</b>	<b>166,00</b>	<b>168,00</b>	<b>2,00</b>
	<b>Granada</b>	<b>167,00</b>	<b>167,00</b>	<b>0,00</b>
	<b>Huesca</b>	<b>159,00</b>	<b>160,00</b>	<b>1,00</b>
	<b>León</b>	<b>175,00</b>	<b>175,00</b>	<b>0,00</b>
	<b>Lérida</b>	<b>161,00</b>	<b>161,00</b>	<b>0,00</b>
	<b>Murcia</b>	<b>164,00</b>	<b>164,00</b>	<b>0,00</b>
	<b>Palencia</b>	<b>171,00</b>	<b>171,00</b>	<b>0,00</b>
	<b>Pontevedra</b>	<b>--</b>	<b>174,00</b>	<b>--</b>
	<b>Segovia</b>	<b>174,00</b>	<b>174,00</b>	<b>0,00</b>
	<b>Sevilla</b>	<b>175,00</b>	<b>175,00</b>	<b>0,00</b>
	<b>Teruel</b>	<b>166,00</b>	<b>166,00</b>	<b>0,00</b>
	<b>Valladolid</b>	<b>175,00</b>	<b>175,00</b>	<b>0,00</b>
	<b>Zamora</b>	<b>175,00</b>	<b>175,00</b>	<b>0,00</b>
	<b>Zaragoza</b>	<b>166,00</b>	<b>166,00</b>	<b>0,00</b>
<b>Cebada Malta</b>	<b>Albacete</b>	<b>188,00</b>	<b>188,00</b>	<b>0,00</b>
	<b>Burgos</b>	<b>--</b>	<b>168,00</b>	<b>--</b>
	<b>Cuenca</b>	<b>188,00</b>	<b>188,00</b>	<b>0,00</b>
	<b>Huesca</b>	<b>185,00</b>	<b>186,00</b>	<b>1,00</b>
	<b>Navarra</b>	<b>172,00</b>	<b>172,00</b>	<b>0,00</b>
	<b>Palencia</b>	<b>--</b>	<b>165,00</b>	<b>--</b>
	<b>Valladolid</b>	<b>--</b>	<b>166,50</b>	<b>--</b>



**I-2 PRECIOS EN MERCADOS REPRESENTATIVOS - CEREAL**

Precios en Euro/Tonelada

**REGLAMENTO (UE) N° 1272/2009 DE LA COMISION. Artículo 56, apartado 3.****Maíz grano, precios de comercio al por mayor. Mercancía nacional y/o importada, sobre vehículo****Arroz cáscara, arroz blanco precios salida almacén agricultor**

<b>PRODUCTO</b>	<b>MERCADO REPRESENTATIVO</b>	<b>Semana 04-10/09 2017</b>	<b>Semana 11-17/09 2017</b>	<b>Variación €</b>
<b>Maiz Grano</b>	<b>Badajoz</b>	<b>186,00</b>	<b>186,00</b>	<b>0,00</b>
	<b>Barcelona</b>	<b>179,00</b>	<b>177,00</b>	<b>-2,00</b>
	<b>Cáceres</b>	<b>186,00</b>	<b>186,00</b>	<b>0,00</b>
	<b>La Coruña</b>	<b>172,00</b>	<b>172,00</b>	<b>0,00</b>
	<b>Gerona</b>	<b>179,00</b>	<b>177,00</b>	<b>-2,00</b>
	<b>Huesca</b>	<b>172,00</b>	<b>171,00</b>	<b>-1,00</b>
	<b>León</b>	<b>180,00</b>	<b>178,60</b>	<b>-1,40</b>
	<b>Lérida</b>	<b>168,00</b>	<b>168,00</b>	<b>0,00</b>
	<b>Madrid</b>	<b>180,00</b>	<b>180,00</b>	<b>0,00</b>
	<b>Murcia</b>	<b>170,00</b>	<b>169,00</b>	<b>-1,00</b>
	<b>Navarra</b>	<b>172,00</b>	<b>172,00</b>	<b>0,00</b>
	<b>Sevilla</b>	<b>180,00</b>	<b>180,00</b>	<b>0,00</b>
	<b>Valencia</b>	<b>171,00</b>	<b>171,00</b>	<b>0,00</b>
	<b>Zaragoza</b>	<b>181,00</b>	<b>181,00</b>	<b>0,00</b>
<b>Arroz cáscara (Indica)</b>	<b>Badajoz</b>	<b>265,59</b>	<b>265,59</b>	<b>0,00</b>
	<b>Sevilla</b>	<b>295,50</b>	<b>295,50</b>	<b>0,00</b>
<b>Arroz cáscara (Japónica)</b>	<b>Badajoz</b>	<b>287,36</b>	<b>287,36</b>	<b>0,00</b>
	<b>Sevilla</b>	<b>305,50</b>	<b>308,00</b>	<b>2,50</b>
<b>Arroz blanco (Indica)</b>	<b>Badajoz</b>	<b>569,00</b>	<b>569,00</b>	<b>0,00</b>
	<b>Sevilla</b>	<b>580,00</b>	<b>490,00</b>	<b>-90,00</b>
	<b>Valencia</b>	<b>550,00</b>	<b>550,00</b>	<b>0,00</b>
<b>Arroz blanco (Japónica)</b>	<b>Badajoz</b>	<b>602,00</b>	<b>602,00</b>	<b>0,00</b>
	<b>Sevilla</b>	<b>610,00</b>	<b>500,00</b>	<b>-110,00</b>
	<b>Valencia</b>	<b>565,00</b>	<b>565,00</b>	<b>0,00</b>
<b>Arroz blanco vaporizado (Indica)</b>	<b>Badajoz</b>	<b>622,75</b>	<b>622,75</b>	<b>0,00</b>
	<b>Sevilla</b>	<b>--</b>	<b>612,00</b>	<b>--</b>
	<b>Valencia</b>	<b>595,00</b>	<b>595,00</b>	<b>0,00</b>
<b>Arroz partido</b>	<b>Badajoz</b>	<b>295,90</b>	<b>295,90</b>	<b>0,00</b>
	<b>Sevilla</b>	<b>318,00</b>	<b>307,00</b>	<b>-11,00</b>
	<b>Valencia</b>	<b>325,00</b>	<b>325,00</b>	<b>0,00</b>

**I-3 PRECIOS EN MERCADOS REPRESENTATIVOS  
VINOS BLANCOS Y TINTOS**

**Rg EJECUCIÓN (UE) 2017/1185 (Art 11 letra a. Anexo II 3) de la COMISIÓN**

**En €/hectolitro, salida bodega, a granel, pago al contado sin I.V.A.**

<b>PRODUCTO</b>	<b>MERCADO REPRESENTATIVO</b>	<b>Semana 4 - 10/9 36 2017</b>	<b>Semana 11 - 17/9 37 2017</b>	<b>Variación €</b>
<b>VINO BLANCO sin DOP/IGP</b>				
	Albacete	30,53	30,55	0,02
	Badajoz	29,88	27,97	-1,91
	Ciudad Real	35,11	35,11	0,00
	Cuenca	33,42	34,51	1,09
	Toledo	31,95	30,91	-1,04
<b>VINO TINTO sin DOP/IGP</b>				
	Precio de vino tinto referido al producto de 12 puntos de color			
	Albacete	40,54	42,08	1,54
	Ciudad Real	44,99	44,99	0,00
	Cuenca	45,89	45,89	0,00
	Badajoz	37,28	36,42	-0,86
	Murcia	40,14	41,40	1,26
	Toledo	45,49	47,28	1,79
	Valencia	48,59	48,59	0,00
<b>VINO BLANCO con DOP/IGP</b>				
	<b>RUEDA</b>	<b>145,75</b>	<b>145,75</b>	<b>0,00</b>
<b>VINO TINTO con DOP/IGP</b>				
	<b>RIOJA</b>	<b>154,43</b>	<b>154,43</b>	<b>0,00</b>

**I-4 PRECIOS EN MERCADOS REPRESENTATIVOS DE ACEITES**

Aceites. Precios sobre almazara, en €/100 kg, sin I.V.A.Rgto. C.E. 865/04 y 826/08

Semilla de girasol. Precios en centros de demanda, en €/100 kg, sin I.V.A. Rgto C.E.E. 3405/93

PRODUCTO Y ESPECIFICACIONES	MERCADO REPRESENTATIVO	Semana 36 4 - 10/9 2017	Semana 37 11 - 17/9 2017	Variación €
ACEITE DE OLIVA VIRGEN EXTRA Menos de 0,8°	Badajoz	385,00	380,00	-5,00
	Ciudad Real	379,00	381,00	2,00
	Córdoba	380,50	374,00	-6,50
	Granada	379,00	370,00	-9,00
	Jaén	378,06	375,19	-2,87
	Málaga	383,00	383,00	0,00
	Sevilla	383,88	381,63	-2,25
	Tarragona	390,00	380,00	-10,00
Toledo	378,00	377,00	-1,00	
ACEITE DE OLIVA VIRGEN De 0,8° a 2°	Badajoz	372,50	367,50	-5,00
	Córdoba	373,50	365,80	-7,71
	Granada	373,00	365,00	-8,00
	Jaén	370,86	363,36	-7,50
	Sevilla	378,35	369,31	-9,04
	Cadiz	371,00	365,00	-6,00
	Tarragona	380,00	370,00	-10,00
	Toledo	374,00	370,00	-4,00
ACEITE DE OLIVA LAMPANTE Más de 2°	Córdoba	364,50	356,13	-8,38
	Granada	368,70	360,00	-8,70
	Jaén	365,82	356,63	-9,19
	Málaga	370,00	360,00	-10,00
	Sevilla	370,08	365,08	-5,00
	Tarragona	357,50	342,50	-15,00
	Badajoz	367,50	362,50	-5,00
ACEITE DE OLIVA REFINADO	Córdoba	375,00	369,00	-6,00
	Jaén	371,00	367,71	-3,29
	Tarragona	370,00	362,50	-7,50
ACEITE DE ORUJO CRUDO	Córdoba	199,50	199,50	0,00
	Jaén	198,63	198,63	0,00
	Tarragona	195,00	190,00	-5,00
ACEITE DE ORUJO REFINADO	Córdoba	253,89	253,89	0,00
	Jaén	254,38	254,38	0,00
	Tarragona	253,00	250,00	-3,00
ACEITE DE GIRASOL REFINADO	Córdoba	76,88	76,88	0,00
	Sevilla	77,19	77,19	0,00
	Tarragona	80,00	79,00	-1,00
PIPA DE GIRASOL	Andalucía	340,15	344,70	4,55
	Centro-Norte	324,50	311,62	-12,88

## I-5 PRECIOS EN MERCADOS REPRESENTATIVOS - FRUTAS Y HORTALIZAS

PRECIOS DE PRODUCTOS NACIONALES  
Mercados representativos de producción

Precios a la salida del centro de acondicionamiento de productos seleccionados, embalados y, en su caso, en palés (€/100 kg peso neto)

## CÍTRICOS

PRODUCTO	MERCADO	VARIEDAD O TIPO	CAT.	CALIBRE	DIA/MES						
					11/9	12/9	13/9	14/9	15/9	16/9	17/9
LIMÓN	Alicante	Verna	I	3-4	85,00	--	85,12	68,00	--	--	--

## FRUTAS DE PEPITA

PRODUCTO	MERCADO	VARIEDAD O TIPO	CAT.	CALIBRE mm	DIA/MES							
					11/9	12/9	13/9	14/9	15/9	16/9	17/9	
MANZANA	Gerona	Fuji	I	70-80	85,42	85,42	85,42	85,42	85,42	--	--	
	Gerona	Golden Delicious	I	70-80	79,19	79,19	79,19	79,19	79,19	--	--	
	Lérida	Golden Delicious	I	70-80	49,45	49,21	49,33	49,08	49,63	--	--	
	Zaragoza	Golden Delicious	I	70-80	80,55	75,89	74,63	70,00	63,90	67,43	--	
	Gerona	Granny Smith	I	70-80	88,30	88,30	88,30	88,30	88,30	--	--	
	Lérida	Granny Smith	I	70-80	59,00	59,00	59,00	59,00	59,00	--	--	
	Gerona	Red Delicious	I	70-80	87,54	87,54	87,54	87,54	87,54	--	--	
	Gerona	Royal Gala	I	70-80	82,06	82,06	82,06	82,06	82,06	--	--	
	Lérida	Royal Gala	I	70-80	68,44	69,26	69,20	69,45	74,00	--	--	
	Zaragoza	Royal Gala	I	70-80	--	66,75	68,62	--	69,28	--	--	
	PERA	Lérida	Abbé Fétel	I	70-75	--	--	82,00	--	92,00	--	--
		Lérida	Blanquilla	I	55-60	79,00	79,30	78,67	79,00	78,28	--	--
Zaragoza		Blanquilla	I	55-60	80,49	77,27	81,82	77,27	81,82	77,27	--	
Lérida		Condesa (Alexandrina)	I	65-70	--	--	--	67,00	--	--	--	
La Rioja		Conferencia	I	60-65+	60,00	60,00	60,00	60,00	60,00	--	--	
Lérida		Conferencia	I	60-65+	79,75	81,07	80,57	80,81	81,45	--	--	
Lérida		Ercolini	I	50-60	74,51	74,00	74,00	74,00	74,00	--	--	
Murcia		Ercolini	I	50-60	95,00	95,00	100,00	100,00	105,00	--	--	
Zaragoza		Ercolini	I	50-60	--	--	--	--	90,00	--	--	
Lérida		Limonera	I	60-65	75,65	72,75	72,00	68,60	72,93	--	--	
Lérida		Williams	I	65+-75+	65,00	68,00	73,00	67,00	67,00	--	--	
Zaragoza		Williams	I	65+-75+	--	--	--	80,44	80,00	--	--	
UVA DE MESA		Murcia	Crimson Seedless	I	-	170,00	170,00	170,00	170,00	175,00	--	--
	Alicante	D <sup>o</sup> . Maria	I	-	--	--	--	--	--	--	108,08	
	Alicante	Moscatel Italia	I	-	--	--	--	--	--	--	109,22	
	Alicante	Red Globe	I	-	--	--	--	--	--	--	97,93	

## FRUTAS DE HUESO

PRODUCTO	MERCADO	VARIEDAD O TIPO	CAT.	CALIBRE	DIA/MES						
					11/9	12/9	13/9	14/9	15/9	16/9	17/9
CIRUELA	Zaragoza	Europeas		35 y más	95,00	97,00	97,00	--	85,64	--	--
	Zaragoza	Japonesas		40 y más	80,00	--	--	--	--	--	--
	Zaragoza	Reina Claudia		35 y más	68,52	66,10	83,16	64,72	75,35	64,74	--
MELOCOTÓN	Lérida	Pulpa Amarilla	I	A/B	64,44	64,18	64,54	64,18	63,65	--	--
	Teruel	Pulpa Amarilla	I	A/B	75,80	--	--	78,65	--	--	--
	Zaragoza	Pulpa Amarilla	I	A/B	64,63	52,61	57,95	51,02	61,85	55,63	--
	Lérida	Pulpa Blanca	I	A/B	64,00	67,00	66,00	63,00	63,00	--	--
NECTARINA	Lérida	Pulpa Amarilla	I	A/B	73,48	73,34	73,03	73,48	73,42	--	--
	Zaragoza	Pulpa Amarilla	I	A/B	65,46	58,86	61,26	59,40	59,64	60,00	--
	Lérida	Pulpa Blanca	I	A/B	66,00	56,21	--	51,46	--	--	--
	Zaragoza	Pulpa Blanca	I	A/B	--	--	64,00	--	49,06	--	--
PARAGUAYA	Lérida	-	I	A/B	60,71	61,18	61,12	60,67	61,32	--	--
	Zaragoza	-	I	A/B	74,57	72,90	70,34	60,00	63,32	55,00	--
PLATERINA	Lérida	-	I	A/B	93,00	--	--	--	--	--	--

## I-5 b FRUTAS Y HORTALIZAS

PRECIOS DE PRODUCTOS NACIONALES  
Mercados representativos de producción

Referencia: Reglamento Delegado (UE) 2017/891 de la Comisión, de 13 de marzo (DOUE de 25 de mayo). Art. 55 y Anexo VI

Precios a la salida del centro de acondicionamiento de productos seleccionados, embalados y, en su caso, en palés (€/100kg peso neto)

## CÍTRICOS

PRODUCTO	MERCADO	VARIEDAD O TIPO	CAT.	CALIBRE	PRECIO MEDIO PONDERADO SEMANAL NACIONAL Semana 37 - 2017: 11/09 - 17/09
LIMÓN	ESPAÑA	Todas las variedades	I	3-4	82,84

## FRUTAS DE PEPITA

PRODUCTO	MERCADO	VARIEDAD O TIPO	CAT.	CALIBRE mm	PRECIO MEDIO PONDERADO SEMANAL NACIONAL Semana 37 - 2017: 11/09 - 17/09
MANZANA	ESPAÑA	Fuji	I	70/80	85,42
	ESPAÑA	Golden delicious	I	70/80	63,97
	ESPAÑA	Granny Smith	I	70/80	76,20
	ESPAÑA	Red Delicious y demás variedades rojas	I	70/80	87,54
PERA	ESPAÑA	Abbé Fétel	I	70/75	89,50
	ESPAÑA	Blanquilla	I	55/60	79,10
	ESPAÑA	Conferencia	I	60/65+	74,28
	ESPAÑA	Williams	I	65-75+	71,27
UVA DE MESA	ESPAÑA	Todos los tipos y variedades con pepitas	I	A/B	105,15
	ESPAÑA	Todos los tipos y variedades sin pepitas	I	A/B	171,12

## FRUTAS DE HUESO

PRODUCTO	MERCADO	VARIEDAD O TIPO	CAT.	CALIBRE	PRECIO MEDIO PONDERADO SEMANAL NACIONAL Semana 37 - 2017: 11/09 - 17/09
CIRUELA	ESPAÑA	Todos los tipos y variedades		35 mm o superior	76,48
MELOCOTÓN	ESPAÑA	Carne blanca	I	A/B	64,23
	ESPAÑA	Carne amarilla	I	A/B	63,23
NECTARINA	ESPAÑA	Carne blanca	I	A/B	55,56
	ESPAÑA	Carne amarilla	I	A/B	70,91

## I-5 PRECIOS EN MERCADOS REPRESENTATIVOS - FRUTAS Y HORTALIZAS

## PRECIOS DE PRODUCTOS NACIONALES

Mercados representativos de producción

Precios a la salida del centro de acondicionamiento de productos seleccionados, embalados y, en su caso, en palés (€/100 kg peso neto)

## HORTALIZAS

PRODUCTO	MERCADO	VARIEDAD O TIPO	CAT.	CALIBRE	DIA/MES						
					11/9	12/9	13/9	14/9	15/9	16/9	17/9
AJO	Cuenca	Blanco	-	50-60 mm	180,00	180,00	180,00	180,00	180,00	--	--
	Albacete	Morado	-	50-80 mm	165,00	165,00	165,00	165,00	165,00	--	--
	Córdoba	Morado	-	50-80 mm	260,00	260,00	260,00	260,00	260,00	--	--
	Cuenca	Morado	-	50-80 mm	253,00	253,00	253,00	253,00	253,00	--	--
	Albacete	Primavera	-	50-60 mm	131,00	131,00	131,00	131,00	131,00	--	--
	Córdoba	Spring Blanco	-	50-60 mm	175,00	175,00	175,00	175,00	175,00	--	--
	Cuenca	Spring Blanco	-	50-60 mm	192,00	192,00	192,00	192,00	192,00	--	--
	Córdoba	Spring Violeta	-	50-60 mm	175,00	175,00	175,00	175,00	175,00	--	--
	BERENJENA	Almería	--	-	-	108,00	114,12	120,94	162,35	169,41	138,38
BRÓCOLI	Murcia	--	-	-	90,00	85,00	85,00	80,00	85,00	--	--
CALABACÍN	Almería	--	-	14-21 g	80,00	102,00	120,00	145,00	154,00	--	--
CEBOLLA	Albacete	Todos los tipos y variedades	-	40-80 mm	26,50	26,50	26,50	26,50	26,50	--	--
	Ciudad Real	Todos los tipos y variedades	-	40-80 mm	29,00	29,00	29,00	29,00	29,00	--	--
	Cuenca	Todos los tipos y variedades	-	40-80 mm	11,00	11,00	11,00	11,00	11,00	--	--
	Murcia	Grano	-	-	65,00	65,00	60,00	60,00	65,00	--	--
CHAMPIÑÓN*	La Rioja	Cerrado	-	30-65 mm	212,05	212,56	211,88	212,86	213,23	--	--
COLIFLOR	La Rioja	Todos los tipos y variedades	-	16-20 cm	36,36	36,36	36,36	36,36	36,36	--	--
COL-REPOLLO	Toledo	Todos los tipos y variedades	-	-	36,00	36,00	36,00	36,00	36,00	--	--
JUDÍA VERDE	Almería	Plana	-	-	216,00	179,00	192,00	208,57	231,43	--	--
LECHUGA	Murcia	Baby	I	-	118,00	118,00	120,00	120,00	120,00	--	--
	Almería	Iceberg	I	400g y+	--	77,02	74,52	25,44	108,88	80,27	--
	Murcia	Iceberg	I	400g y+	80,00	80,00	85,00	85,00	85,00	--	--
	Murcia	Romana	I	-	88,00	88,00	90,00	90,00	90,00	--	--
MELÓN	Ciudad Real	Piel de Sapo	-	-	63,20	63,20	63,20	63,20	63,20	--	--
PEPINO	Almería	De Almería	-	350-500 g	14,00	21,00	23,00	28,00	29,00	--	--
	Murcia	Español	-	M (20-25 cm)	95,00	95,00	90,00	85,00	85,00	--	--
	Almería	Morico	-	-	--	--	60,00	--	--	50,00	--
PIMIENTO	Almería	Cuadrado Color (rojo o amarillo)	I	70 mm y +	--	--	132,00	--	--	114,00	--
	Murcia	Cuadrado Color (rojo o amarillo)	I	70 mm y +	70,00	65,00	65,00	60,00	60,00	--	--
	Almería	Cuadrado Verde	I	70 mm y +	64,71	74,12	84,71	90,59	83,53	--	--
	Ciudad Real	Italiano verde	I	40 mm y +	94,20	94,20	94,20	94,20	94,20	--	--
SANDÍA	Almería	Sin pepitas	-	-	--	28,05	--	21,36	--	--	--
	Ciudad Real	Todos los tipos y variedades	-	-	33,20	33,20	33,20	33,20	33,20	--	--
	Toledo	Sin pepitas	-	-	16,00	16,00	16,00	16,00	16,00	--	--
SETAS CULTIVADAS	Albacete	Cerradas	-	30-65 mm	250,00	250,00	250,00	250,00	250,00	--	--
	Cuenca	Cerradas	-	30-65 mm	235,18	235,18	235,18	235,18	235,18	--	--
TOMATE	Almería	Cereza	I	-	--	147,00	--	115,00	--	148,00	--
	Murcia	Cereza	I	-	175,00	175,00	185,00	185,00	190,00	--	--
	Almería	Redondo	I	57-100mm	78,00	81,00	89,00	81,00	87,00	--	--
	Murcia	Redondo	I	57-100mm	75,00	80,00	85,00	85,00	80,00	--	--

\*Nueva especificación de presentación desde semana 22: Pie cortado (anteriormente con raíz)

## I-5 b FRUTAS Y HORTALIZAS

PRECIOS DE PRODUCTOS NACIONALES  
Mercados representativos de producción

Referencia: Reglamento Delegado (UE) 2017/891 de la Comisión, de 13 de marzo (DOUE de 25 de mayo). Art. 55 y Anexo VI

Precios a la salida del centro de acondicionamiento de productos seleccionados, embalados y, en su caso, en palés (€/100kg peso neto)

## HORTALIZAS

PRODUCTO	MERCADO	VARIEDAD O TIPO	CAT.	CALIBRE	PRECIO MEDIO PONDERADO SEMANAL NACIONAL Semana 37 - 2017: 11/09 - 17/09
AJO	ESPAÑA	Blanco		50-60 mm	180,00
	ESPAÑA	Morado		45-55 mm	198,76
	ESPAÑA	Primavera		50-60 mm	152,69
BERENJENA	ESPAÑA	Todos los tipos y variedades		40+/70+	131,35
CALABACÍN	ESPAÑA	Todas las variedades		14-21	120,20
CEBOLLA	ESPAÑA	Todos los tipos y variedades		40-80	26,60
COLIFLOR	ESPAÑA	Todos los tipos y variedades		16-20 cm	36,36
COL-REPOLLO	ESPAÑA	Todos los tipos y variedades			36,00
JUDÍA (VERDE)	ESPAÑA	Todos los tipos y variedades			205,40
LECHUGA	ESPAÑA	Todos los tipos y variedades	I	400 g o superior	82,22
MELÓN	ESPAÑA	Todos los tipos y variedades			63,20
PEPINO	ESPAÑA	Variedades lisas		350-500 g	23,00
PIMIENTO DULCE	ESPAÑA	Todos los tipos y variedades	I	40 mm o superior	91,44
SANDÍA	ESPAÑA	Todos los tipos y variedades			28,28
SETAS CULTIVADAS	ESPAÑA	Cerradas		Medio (30-65 mm)	223,92
TOMATE	ESPAÑA	Redondo	I	57-100 mm	81,03
	ESPAÑA	"Cereza"	I		179,13

## I-6 PRECIOS EN MERCADOS REPRESENTATIVOS VACUNO Y OVINO

## A) BOVINO

## 1.- PRECIO MEDIO NACIONAL (Euro/100 kg Canal) DE CANALES DE BOVINO PESADO SEGÚN MODELO COMUNITARIO DE CLASIFICACIÓN (R(CE) No 1249/2008 y R(UE) No 148/2014).

CATEGORÍA	CLASE DE CONFORMACIÓN Y DE ESTADO DE ENGRASAMIENTO	Semana 04-10/09 2017	Semana 11-17/09 2017	Variación €
<b>Categoría A: Canales de machos jóvenes sin castrar de más de un año y menos de dos años</b>	Muy buena y poco cubierta (U-2)	405,74	409,66	3,93
	Muy buena y cubierta (U-3)	395,18	408,12	12,93
	<b>Precio medio ponderado</b>	400,07	408,83	8,76
	Buena y poco cubierta (R-2)	386,23	382,78	-3,45
	Buena y cubierta (R-3)	382,82	386,78	3,96
	<b>Precio medio ponderado</b>	384,64	384,65	0,02
	Menos buena y poco cubierta(O-2)	341,30	349,98	8,67
Menos buena y cubierta (O-3)	358,03	351,46	-6,57	
<b>Precio medio ponderado</b>	347,00	350,48	3,48	
<b>Categoría D: Canales de hembras que hayan parido</b>	Mediocre y poco cubierta (P-2)	182,63	189,93	7,29
	Mediocre y cubierta (P-3)	248,03	234,86	-13,17
	<b>Precio medio ponderado</b>	186,95	192,89	5,94
	Buena y cubierta (R-3)	251,19	259,57	8,38
	Buena y grasa (R-4)	273,27	271,07	-2,20
	<b>Precio medio ponderado</b>	258,61	263,43	4,83
	Menos buena y poco cubierta(O-2)	218,07	227,15	9,09
	Menos buena y cubierta (O-3)	219,38	217,79	-1,59
Menos buena y grasa (O-4)	305,54	286,08	-19,45	
<b>Precio medio ponderado</b>	227,37	228,40	1,03	
<b>Categoría E: Canales de otras hembras (de 12 meses ó más)</b>	Muy buena y poco cubierta (U-2)	414,31	420,39	6,08
	Muy buena y cubierta (U-3)	408,72	408,71	-0,01
	<b>Precio medio ponderado</b>	409,71	410,78	1,07
	Buena y poco cubierta (R-2)	396,69	397,59	0,90
	Buena y cubierta (R-3)	385,64	382,31	-3,33
	Buena y grasa (R-4)	396,13	399,98	3,85
	<b>Precio medio ponderado</b>	387,31	384,86	-2,45
	Menos buena y poco cubierta(O-2)	337,45	331,74	-5,71
	Menos buena y cubierta (O-3)	354,84	357,24	2,39
Menos buena y grasa (O-4)	343,84	329,82	-14,02	
<b>Precio medio ponderado</b>	351,55	352,29	0,74	
<b>Categoría Z: Canales de animales desde 8 a menos de 12 meses</b>	Muy buena y poco cubierta (U-2)	424,64	420,20	-4,44
	Muy buena y cubierta (U-3)	416,06	410,67	-5,39
	<b>Precio medio ponderado</b>	420,10	415,16	-4,94
	Buena y poco cubierta (R-2)	393,80	398,52	4,72
	Buena y cubierta (R-3)	394,23	396,15	1,92
	<b>Precio medio ponderado</b>	394,11	396,78	2,67
	Menos buena y poco cubierta(O-2)	349,05	355,94	6,89
Menos buena y cubierta (O-3)	342,17	348,07	5,90	
<b>Precio medio ponderado</b>	346,18	352,65	6,47	



**I-6 PRECIOS EN MERCADOS REPRESENTATIVOS VACUNO Y OVINO**

**2.-PRECIO MEDIO NACIONAL DEL BOVINO (Euro/100 kg)**

<b>BOVINO VIVO</b>	Semana 04-10/09 2017	Semana 11-17/09 2017	<b>Variación €</b>
Machos hasta 480 Kg. vivo	227,89	228,28	0,39
Machos de más de 480 kg. vivo	209,78	210,12	0,34
Hembras que hayan parido	96,13	96,46	0,33
Otras hembras de hasta 380 Kg. vivo	231,07	232,44	1,38
Otras hembras de más de 380 Kg. vivo	222,77	223,23	0,46

**3.-PRECIO MEDIO NACIONAL DE OTROS ANIMALES DE LA ESPECIE BOVINA ( (R(UE) No 807/2013) ).**

<b>OTROS BOVINOS</b>	Semana 04-10/09 2017	Semana 11-17/09 2017	<b>Variación €</b>
Terneros de ocho días a cuatro semanas			
tipo cruzado	192,50	195,00	2,50
tipo frisón/país	101,25	96,25	-5,00
<i>Media ponderada nacional (Euro/Cabeza)</i>	146,88	145,62	-1,25
Bovinos ligeros comprendidos entre seis y doce meses			
tipo cruzado	288,82	288,82	0,00
tipo frisón/país	161,06	161,06	0,00
<i>Media ponderada nacional (Euro/100 kg Vivo)</i>	244,11	244,11	0,00

**B) CORDEROS**

**1.-PRECIOS MEDIOS NACIONALES DE CANALES DE OVINO FRESCAS O REFRIGERADAS R(CE) N° 315/2002  
Euro/100 kg Canal**

<b>CORDEROS I y II</b>	Semana 04-10/09 2017	Semana 11-17/09 2017	<b>Variación €</b>
Corderos I (12 a 13 kg/canal)	633,90	654,70	20,80
Corderos II (13,1 a 16 kg/canal)	581,61	600,53	18,92
<i>Media ponderada</i>	607,76	627,62	19,86

**2.-PRECIOS MEDIOS DE CANALES DE OVINO FRESCAS O REFRIGERADAS EN LOS MERCADOS NACIONALES  
REPRESENTATIVOS PARA LA C.E.**

<b>MERCADO REPRESENTATIVO Cordero 9-19 kg</b>	Semana 04-10/09 2017	Semana 11-17/09 2017	<b>Variación €</b>
Barcelona	691,09	710,61	19,52
Madrid	682,64	682,64	0,00
Valencia	723,32	723,32	0,00
Albacete	644,97	662,17	17,20
Extremadura	621,81	638,54	16,73
Segovia	595,32	628,45	33,13
Toledo	647,07	667,07	20,00
Zaragoza	640,28	660,97	20,68
<i>Media ponderada</i>	629,47	651,19	21,72

**PRECIOS EN MERCADOS REPRESENTATIVOS - PRODUCTOS GANADEROS****D-1)-CANAL PORCINO CAPA BLANCA  
CLASIFICACIÓN EUROP (R(CE) No 1249/2008 y R(UE) No 148/2014)**

Euro/100 kg Canal

	Clase S			Clase E			Clase U		
	Semana 04-10/09 2017	Semana 11-17/09 2017	Variación €	Semana 04-10/09 2017	Semana 11-17/09 2017	Variación €	Semana 04-10/09 2017	Semana 11-17/09 2017	Variación €
<b>PRECIO MEDIO NACIONAL</b>	177,81	174,77	-3,04	173,13	172,69	-0,44	181,37	178,99	-2,38

	Clase R			Clase O			Clase P		
	Semana 04-10/09 2017	Semana 11-17/09 2017	Variación €	Semana 04-10/09 2017	Semana 11-17/09 2017	Variación €	Semana 04-10/09 2017	Semana 11-17/09 2017	Variación €
<b>PRECIO MEDIO NACIONAL</b>	181,03	178,52	-2,51	181,52	178,41	-3,11	170,56	166,70	-3,86

**D-2)-PORCINO CEBADO**

Euros/kg vivo

MERCADO REPRESENTATIVO	SELECTO			NORMAL			GRASO		
	Semana 04-10/09 2017	Semana 11-17/09 2017	Variación €	Semana 04-10/09 2017	Semana 11-17/09 2017	Variación €	Semana 04-10/09 2017	Semana 11-17/09 2017	Variación €
Albacete	1,54	1,52	-0,02	1,51	1,49	-0,02	1,48	1,46	-0,02
Barcelona	--	--	--	1,45	1,40	-0,05	1,42	1,37	-0,05
Huesca	1,43	1,41	-0,02	1,41	1,39	-0,02	1,39	1,37	-0,02
Lleida	1,42	1,40	-0,02	1,41	1,39	-0,02	1,40	1,38	-0,02
Murcia	1,44	1,40	-0,04	1,43	1,39	-0,04	1,42	1,38	-0,04
Pontevedra	1,47	1,45	-0,02	1,44	1,42	-0,02	1,88	1,85	-0,03
Salamanca	1,42	1,40	-0,02	1,42	1,40	-0,02	1,40	1,38	-0,02
Segovia	1,40	1,36	-0,04	1,39	1,35	-0,04	1,46	1,44	-0,02
Zaragoza	1,45	1,43	-0,02	1,41	1,39	-0,02	1,40	1,38	-0,02

**PRECIOS EN MERCADOS REPRESENTATIVOS - PRODUCTOS GANADEROS - PORCINO****E) - PORCINO PRECOZ  
LECHONES, OTRAS CALIDADES.**

Euro/100 Kg vivo

<b>Cerdas de Desvieje</b>	Semana 04-10/09 2017	Semana 11-17/09 2017	<b>Variación €</b>
Cerdas de Desvieje	72,86	71,53	-1,33
<b>CERDOS CEBADOS</b>			
Categoría U	139,66	137,82	-1,84
<b>LECHONES</b>			
Lleida.Base 20kg de peso.	130,00	135,00	5,00
Segovia.Base 20kg de peso.	177,50	187,50	10,00
Media nacional. Calidad Normal. Base 20 kg de peso	148,38	154,25	5,87

**F) - TRONCO IBÉRICO**

Euro/100 Kg vivo

<b>TOSTONES</b>	Semana 04-10/09 2017	Semana 11-17/09 2017	<b>Variación €</b>
De 5 a 9 kilos	327,32	327,32	0,00
De 9 a 12 kilos	522,04	522,04	0,00
<b>LECHONES</b>			
Lechón Ibérico Cruzado Base 23 kg	379,55	380,17	0,62
<b>MARRANOS</b>			
Marranos Ibéricos de 35 a 60 kg	322,00	322,00	0,00
<b>PRIMALES</b>			
Primals Ibéricos de 60 a 100 kg	275,06	273,78	-1,28
<b>CERDO CEBADO</b>			
Cerdo Cebado (Intensivo)	217,19	218,54	1,35
Cerdo Cebado de Campo (Extensivo)	230,92	232,60	1,68
Cerdo Cebado de Bellota 100% Ibérico	--	--	--
<b>DESVEJE</b>			
Reproductores de desvieje	126,09	134,78	8,70
<b>REPRODUCTORES</b>			
Reproductores >6 meses	341,28	341,21	-0,07
<b>CASTRONAS</b>			
Castronas	100,00	100,00	0,00

Denominaciones de acuerdo con la Norma de Calidad (RD 4/2014)

## PRECIOS DE MERCADO. PAÍSES MIEMBROS UE

Semana 36 (del 4 al 10 de septiembre). Año 2017

1.- PRECIO MEDIO NACIONAL DE LAS CANALES DE BOVINO PESADO SEGÚN MODELO DE CLASIFICACIÓN (R(CE) No 1308/2013. Annex IV. A)  
(Commission Regulation - R 2017/1185 Art. 11 - Annex I.6 )  
Euros/100 kg canal

CATEGORIA	CLASE DE CONFORMACIÓN Y DE ESTADO DE ENGRASAMIENTO	Alemania (DE)	Irlanda (IE)	España (ES)	Francia (FR)	Italia (IT)	Polonia (PL)	Portugal (PT)	Reino Unido (UK)	UE-28	% España / UE
Categoría A: Canales de machos jóvenes sin castrar de más de 12 y menos 24 meses	Muy buena y poco cubierta (U-2)	400,9	379,4	<b>405,7</b>	417,0	423,2	348,0	388,3	402,9	<b>407,7</b>	<b>-0,5</b>
	Muy buena y cubierta (U-3)	396,7	378,8	<b>395,2</b>	402,0	423,8	343,1	386,7	400,3	<b>397,7</b>	<b>-0,6</b>
	Buena y poco cubierta (R-2)	393,4	367,5	<b>386,2</b>	387,0	376,8	334,1	369,8	389,4	<b>379,3</b>	<b>1,8</b>
	Buena y cubierta (R-3)	389,8	368,0	<b>382,8</b>	383,0	391,1	334,1	373,5	394,9	<b>382,2</b>	<b>0,2</b>
	Menos buena y poco cubierta (O-2)	354,4	350,6	<b>341,3</b>	329,0	314,6	320,2	333,1	348,7	<b>340,5</b>	<b>0,2</b>
	Menos buena y cubierta (O-3)	359,0	348,6	<b>358,0</b>	330,0	319,4	323,3	343,1	355,2	<b>350,6</b>	<b>2,1</b>
	<b>Categoría A</b>		<b>384,7</b>	<b>367,8</b>	<b>383,5</b>	<b>387,0</b>	<b>413,3</b>	<b>327,6</b>	<b>367,9</b>	<b>378,7</b>	<b>380,1</b>
Categoría D: Hembras paridas	Buena y cubierta (R-3)	346,2	333,6	<b>251,2</b>	382,0	303,7	300,7	238,2	331,1	<b>355,0</b>	<b>-29,2</b>
	Buena y grasa (R-4)	347,6	333,0	<b>273,3</b>	366,0	357,0	295,0	236,7	328,6	<b>329,0</b>	<b>-16,9</b>
	Menos buena y poco cubierta (O-2)	320,5	311,3	<b>218,1</b>	332,0	263,4	270,3	207,0	293,9	<b>277,9</b>	<b>-21,5</b>
	Menos buena y cubierta (O-3)	325,2	313,4	<b>219,4</b>	329,0	287,5	280,6	207,8	306,3	<b>302,4</b>	<b>-27,5</b>
	Menos buena y grasa (O-4)	331,1	314,4	<b>305,5</b>	319,0	304,2	282,5	219,0	307,0	<b>309,8</b>	<b>-1,4</b>
	Mediocre y poco cubierta (P-2)	262,3	285,4	<b>182,6</b>	273,0	234,3	232,6	187,4	261,7	<b>248,5</b>	<b>-26,5</b>
	Mediocre y cubierta (P-3)	272,1	305,0	<b>248,0</b>	298,0	261,8	233,5	194,9	275,2	<b>287,0</b>	<b>-13,6</b>
	<b>Categoría D</b>		<b>315,2</b>	<b>310,5</b>	<b>230,1</b>	<b>331,8</b>	<b>257,9</b>	<b>269,7</b>	<b>201,7</b>	<b>297,8</b>	<b>297,6</b>
Categoría E: Hembras de más de 12 meses	Muy buena y poco cubierta (U-2)	379,8	392,5	<b>414,3</b>	444,0	431,7	317,4	390,3	420,3	<b>422,1</b>	<b>-1,8</b>
	Muy buena y cubierta (U-3)	380,7	395,7	<b>408,7</b>	455,0	455,7	323,7	390,0	422,2	<b>426,1</b>	<b>-4,1</b>
	Buena y poco cubierta (R-2)	378,8	378,4	<b>396,7</b>	386,0	411,5	318,6	384,3	408,5	<b>379,8</b>	<b>4,4</b>
	Buena y cubierta (R-3)	376,3	382,5	<b>385,6</b>	396,0	436,4	317,6	371,1	413,8	<b>386,9</b>	<b>-0,3</b>
	Buena y grasa (R-4)	372,6	381,6	<b>396,1</b>	376,0		318,6	335,7	413,5	<b>397,7</b>	<b>-0,4</b>
	Menos buena y poco cubierta (O-2)	319,8	355,9	<b>337,5</b>	320,0	291,3	288,9	360,0	362,2	<b>316,4</b>	<b>6,7</b>
	Menos buena y cubierta (O-3)	327,9	367,3	<b>354,8</b>	339,0	286,0	298,1	344,3	391,5	<b>343,0</b>	<b>3,5</b>
	Menos buena y grasa (O-4)	330,7	366,9	<b>343,8</b>		312,0	300,9	350,0	399,2	<b>376,2</b>	<b>-8,6</b>
	<b>Categoría E</b>		<b>361,4</b>	<b>378,3</b>	<b>394,5</b>	<b>411,6</b>	<b>437,9</b>	<b>304,1</b>	<b>372,6</b>	<b>408,0</b>	<b>387,6</b>
Categoría Z: Canales de machos y hembras de más de 8 y menos de 12 meses	Muy buena y poco cubierta (U-2)			<b>424,6</b>		506,4		389,2		<b>440,4</b>	<b>-3,6</b>
	Muy buena y cubierta (U-3)			<b>416,1</b>		511,0		384,3		<b>416,5</b>	<b>-0,1</b>
	Buena y poco cubierta (R-2)			<b>393,8</b>		424,1		369,0		<b>394,3</b>	<b>-0,1</b>
	Buena y cubierta (R-3)			<b>394,2</b>		492,0	312,7	378,3	401,6	<b>395,1</b>	<b>-0,2</b>
	Menos buena y poco cubierta (O-2)			<b>349,1</b>		457,9	281,3	318,0		<b>362,0</b>	<b>-3,6</b>
	Menos buena y cubierta (O-3)			<b>342,2</b>		382,0	309,6	342,2		<b>349,0</b>	<b>-2,0</b>
	<b>Categoría Z</b>			<b>377,7</b>		<b>497,6</b>	<b>291,5</b>	<b>342,8</b>	<b>401,6</b>	<b>381,7</b>	<b>-1,0</b>

2.- PRECIO MEDIO NACIONAL DE ANIMALES VIVOS DE LA ESPECIE BOVINA  
(Commission Regulation - R 2017/1185 Art. 11 - Annex I.6)

CATEGORIA	Alemania (DE)	Irlanda (IE)	España (ES)	Francia (FR)	Italia (IT)	Polonia (PL)	Reino Unido (UK)	UE-28	% España / UE
<b>Bovinos de más de 6 y menos de 12 meses (Euros/100 kg vivo)</b> <i>(Media ponderada Frison y Cruzado)</i>	195,00	235,00	<b>244,11</b>	269,00	291,00	242,37	188,57	<b>237,53</b>	<b>2,77</b>
<b>Terneros de 8 días a 4 semanas (Euros/cabeza):</b>									
. <b>FRISON/PAIS</b>	102,85	141,85	<b>101,25</b>	72,00	125,64	136,26	57,30	<b>100,69</b>	<b>0,56</b>
. <b>CRUZADO</b>	178,00	318,14	<b>192,50</b>	207,00	245,17	174,90	246,13	<b>220,10</b>	<b>-12,54</b>

**PRECIOS DE MERCADO. PAÍSES MIEMBROS UE**  
Semana 36 (del 4 al 10 de septiembre). Año 2017

**B ) OVINO**

**PRECIOS MEDIOS NACIONALES DE LAS CANALES DE LA ESPECIE OVINA, SEGÚN MODELO DE CLASIFICACIÓN (R(CE) No 1308/2013. Annex IV. C)**  
(Commission Regulation - R 2017/1185 Art. 11 - Annex I.6 )  
(EUROS\100 kg CANAL)

CATEGORIA	Bélgica (BE)	Alemania (DE)	España (ES)	Francia (FR)	Irlanda (IE)	Italia (IT)	Holanda (NL)	Polonia (PL)	Portugal (PT)	Reino Unido (UK)	UE-28	% España / UE
<b>Canales de Corderos Pesados (= &gt;13 kg)</b>	505,40	568,32	<b>581,61</b>	645,00	438,51	521,00	534,52	353,23		450,32	<b>492,68</b>	<b>18,05</b>
<b>Canales de Corderos Ligeros (&lt;13 kg)</b>			<b>633,90</b>			635,00		(*)	413,20		<b>588,77</b>	<b>7,67</b>

CATEGORIA	Bulgaria (BG)	Estonia (EE)	Grecia (EL)	Croacia (HR)	Letonia (LV)	Hungría (HU)	Rumanía (RO)	Eslovenia (SI)	Eslovaquia (SK)	UE-28	% Croacia/UE
<b>Canales de Corderos Pesados (= &gt;13 kg)</b>		"c"		<b>658,00</b>	312,86		217,48			<b>492,68</b>	<b>33,56</b>
<b>Canales de Corderos Ligeros (&lt;13 kg)</b>	563,34	(*)	536,42	<b>681,83</b>	345,18	585,08	(*)	526,11	"c"	<b>588,77</b>	<b>15,81</b>

(\*) Data unavailable

"c" is confidential

**C) PORCINO**

**PRECIOS MEDIOS NACIONALES DE LAS CANALES DE LA ESPECIE PORCINA, SEGÚN MODELO DE CLASIFICACIÓN (R(CE) No 1308/2013. Annex IV. B)**  
(Commission Regulation - R 2017/1185 Art. 11 - Annex I.6 )  
(EUROS\100 kg CANAL)

CATEGORIA	Bélgica (BE)	Alemania (DE)	España (ES)	Francia (FR)	Irlanda (IE)	Italia (IT)	Holanda (NL)	Polonia (PL)	Portugal (PT)	Reino Unido (UK)	UE-28	% España / UE
<b>Porcino. Clase S (&gt;60% magro)</b>	159,20	179,17	<b>177,81</b>	159,00	160,56		153,65	173,50	196,00	180,97	<b>172,45</b>	<b>3,11</b>
<b>Porcino. Clase E (60-55% magro)</b>	149,60	174,30	<b>173,13</b>	151,00	159,53	(*)	152,51	171,84	195,00	178,33	<b>169,99</b>	<b>1,85</b>
<b>Porcino. Clase R (50-45% magro)</b>		144,01	<b>181,03</b>			221,70				171,21	<b>192,87</b>	<b>-6,14</b>
<b>Lechones (Euros/unidad)</b>	46,00	62,10	<b>29,68</b>	28,00		86,52	40,25	46,57	40,00	65,86	<b>47,52</b>	<b>-37,54</b>

(\*) Data unavailable

**D) HUEVOS Y POLLOS**

**PRECIO MEDIO NACIONAL DE CANALES DE POLLOS (65% RENDIMIENTO), Y DE HUEVOS (MEDIA DE LAS CLASES L Y M)**  
(Commission Regulation - R 2017/1185 Art. 11 - Annex I.8 (Eggs) y Annex I.9 (chicken))

CATEGORIA	Bélgica (BE)	Alemania (DE)	España (ES)	Francia (FR)	Irlanda (IE)	Italia (IT)	Holanda (NL)	Polonia (PL)	Portugal (PT)	Reino Unido (UK)	UE-28	% España / UE
<b>Huevos. Media Clases L y M (Euros/100 kg)</b>	98,11	153,14	<b>105,99</b>	116,17	133,93	189,48	119,00	139,11	125,66	(*)	<b>132,71</b>	<b>-20,14</b>
<b>Pollos. 65% de rendimiento (Euros/100kg canal)</b>	165,00	271,00	<b>164,52</b>	230,00	97,72	207,50	171,00	130,70	157,00	(*)	<b>183,00</b>	<b>-10,10</b>

(\*) Data unavailable



GOBIERNO  
DE ESPAÑA

MINISTERIO  
DE AGRICULTURA Y PESCA,  
ALIMENTACIÓN Y MEDIO AMBIENTE