



28 de febrero 2018

Índice:

1. Precios Medios Nacionales, comentarios y gráficos

2. Precios en Mercados Representativos UE (nacionales)

- 2.1 Cereales
- 2.2 Vinos
- 2.3 Aceites y Semillas
- 2.4 Frutas y Hortalizas
- 2.5 Vacuno
- 2.6 Ovino
- 2.7 Porcino

3. Precios en Mercados Representativos UE (semana anterior)



GOBIERNO
DE ESPAÑA

MINISTERIO
DE AGRICULTURA Y PESCA,
ALIMENTACIÓN Y MEDIO AMBIENTE

SECRETARÍA GENERAL TÉCNICA

Subdirección General de Estadística

sgestadi@mapama.es

<http://www.mapama.gob.es/es/estadistica/temas/default.aspx>

Publicación elaborada por la
Secretaría General Técnica
Subdirección General de Estadística



**MINISTERIO
DE AGRICULTURA Y PESCA,
ALIMENTACIÓN Y MEDIO AMBIENTE**

Edita

© Ministerio de Agricultura y Pesca, Alimentación y Medio Ambiente
Secretaría General Técnica
Centro de Publicaciones
Catálogo de Publicaciones de la Administración General del Estado:
<http://publicacionesoficiales.boe.es/>

NIPO: 013-18-086-0

Se permite la utilización, copia o reproducción de los datos de este Boletín siempre que se cite expresamente su procedencia

PRECIOS MEDIOS NACIONALES AGRÍCOLAS

PRODUCTOS AGRÍCOLAS (especificaciones)		Semana 07 12-18/02	Semana 08 19-25/02	Variación semanal euros	Variación semanal %
CEREALES, alfalfa y paja de girasol					
(1)	Trigo blando panificable (€/t)	182,97	182,51	-0,46	-0,25
(1)	Trigo duro (€/t)	222,30	221,01	-1,29	-0,58
(1)	Cebada pienso (€/t)	179,69	180,16	0,47	0,26
(1)	Cebada malta (€/t)	182,97	182,71	-0,26	-0,14
(1)	Maíz grano (€/t)	171,21	171,24	0,03	0,02
(4)	Arroz cáscara (€/t)	297,11	292,07	-5,04	-1,70
(1)	Alfalfa (€/t)	157,28	159,01	1,72	1,10
(1)	Paja de girasol (€/t)	325,93	328,87	2,94	0,90
VINOS					
(2)	Vino blanco sin DOP/IGP (€/hectolitro)	54,45	53,45	-1,00	-1,83
(2)	Vino tinto sin DOP/IGP, 12 p. color (€/hectolitro)	62,40	62,19	-0,22	-0,35
(2)	Vino con DOP/IGP blanco RUEDA (€/hectolitro)	(*) 148,71	(**) 197,41	48,70	32,75
(2)	Vino con DOP/IGP tinto RIOJA (€/hectolitro)	(*) 154,43	(**) 154,43	0,00	0,00
ACEITES VEGETALES					
(3)	Aceite de oliva virgen extra < 0,8° (€/100 kg)	358,32	352,39	-5,93	-1,65
(3)	Aceite de oliva virgen, de 0,8° a 2° (€/100 kg)	343,13	334,64	-8,49	-2,47
(3)	Aceite de oliva lampante > 2° (€/100 kg)	332,51	325,12	-7,39	-2,22
(3)	Aceite de oliva refinado (€/100 kg)	336,67	330,50	-6,17	-1,83
(3)	Aceite de oliva orujo crudo (€/100 kg)	170,83	170,00	-0,83	-0,49
(3)	Aceite de oliva orujo refinado (€/100 kg)	218,18	217,33	-0,84	-0,39
(3)	Aceite de girasol refinado (€/100 kg)	73,50	72,83	-0,67	-0,91
FRUTAS					
(4)	Limón (€/100 kg)	42,29	41,09	-1,20	-2,84
(4)	Naranja (€/100 kg)	32,28	32,31	0,03	0,09
(4)	Manzana Golden (€/100 kg)	52,04	56,39	4,35	8,36
(4)	Pera Blanquilla (€/100 kg)	56,39	56,39	0,00	0,00
(4)	Aguacate (€/100 kg)	192,54	198,10	5,56	2,89
(4)	Plátano (€/100 kg)	31,71	31,60	-0,11	-0,35
HORTALIZAS					
(4)	Acelga (€/100kg)	48,44	48,33	-0,11	-0,23
(4)	Alcachofa (€/100kg)	98,70	87,11	-11,59	-11,75
(4)	Berenjena (€/100 kg)	76,03	67,01	-9,02	-11,86
(4)	Calabacín (€/100 kg)	39,20	34,12	-5,08	-12,96
(4)	Cebolla (€/100 kg)	22,99	21,18	-1,80	-7,84
(4)	Champiñón (€/100kg)	160,73	159,70	-1,04	-0,65
(4)	Coliflor (€/100 kg)	34,52	35,01	0,48	1,40
(4)	Escarola (€/100 ud)	42,98	41,88	-1,10	-2,55
(4)	Fresa (€/100 kg)	225,00	215,00	-10,00	-4,44
(4)	Haba verde (€/100 kg)	130,58	125,31	-5,27	-4,04
(4)	Judía verde tipo plana (€/100 kg)	198,89	186,24	-12,65	-6,36
(4)	Lechuga Romana (€/100 ud)	20,76	20,30	-0,47	-2,24
(4)	Pepino (€/100 kg)	65,40	48,10	-17,30	-26,45
(4)	Pimiento verde tipo italiano (€/100 kg)	78,60	82,40	3,80	4,84
(4)	Tomate liso (€/100 kg)	46,03	47,07	1,05	2,27
(4)	Zanahoria (€/100 kg)	16,64	17,47	0,82	4,94
(4)	Patata (€/100 kg)	11,56	11,94	0,38	3,30

Posición comercial:

(1) Entrada industria; (2) Salida bodega; (3) Salida almazara; (4) Granel: sobre árbol, finca, almacén, agricultor, alhóndiga, lonja

(*) (**) En los vinos con DOP/IGP los precios son mensuales.

(*) Precio noviembre 2017. (**) Precio diciembre 2017

COMENTARIOS DE MERCADO

● **CEREALES** (▼ ▲): Diferente comportamiento en los precios medios de los cereales grano, con predominio de los descensos en arroz cáscara (-1,70%), trigo duro (-0,58%), trigo blando panificable (-0,25%) y cebada malta (-0,14%). Las subidas se han producido en cebada pienso 0,26% y maíz grano 0,02%.

● **VINOS** (▼): Descenso en los precios medios de los vinos sin DOP/IGP. Vino blanco (-1,83%) y vino tinto (-0,35%).

Los vinos con DOP/IGP blanco RUEDA y tinto RIOJA están siendo calificados en esta época y ya se han realizado las primeras transacciones en ambos tipos de vino.

● **ACEITES VEGETALES** (▼): Descensos generalizados en los precios medios de los aceites. Aceite virgen (-2,47%), aceite lampante (-2,22%), oliva refinado (-1,83%), virgen extra (-1,65%), orujo crudo (-0,49%) y orujo refinado (-0,39%).

El aceite de girasol refinado también desciende un (-0,91%).

● **CÍTRICOS** (▼): Ligero retroceso en la cotización del limón *Fino* (-2,84%), mientras que la de la *naranja tipo Navel* (0,09%) prácticamente no varía esta semana.

● **FRUTA DE PEPITA** (▲): Subida notable del precio medio en origen de la *manzana Golden* (8,36%), debido, principalmente, al tirón de la demanda en un marco de escasez de oferta en los mercados europeos, mientras que el de la *pera Blanquilla*, muy estable esta campaña, una semana más, no varía.

● **HORTALIZAS** (▼ ▲): Predominio de productos a la baja entre los hortalícolas objeto de seguimiento, siendo la del *pepino* (-26,45%), con todos los tipos en descenso, la caída más destacada; reseñables también las bajadas registradas en *calabacín* (-12,96%), *berenjena* (-11,86%) y *alcachofa* (-11,75%). Pocos han sido los productos cuyas cotizaciones se han incrementado esta semana, siendo estas subidas de escasa magnitud. La *patata* (3,3%), aunque mantiene la tendencia alcista, permanece en niveles bastante reducidos.

PRECIOS MEDIOS NACIONALES AGRÍCOLAS

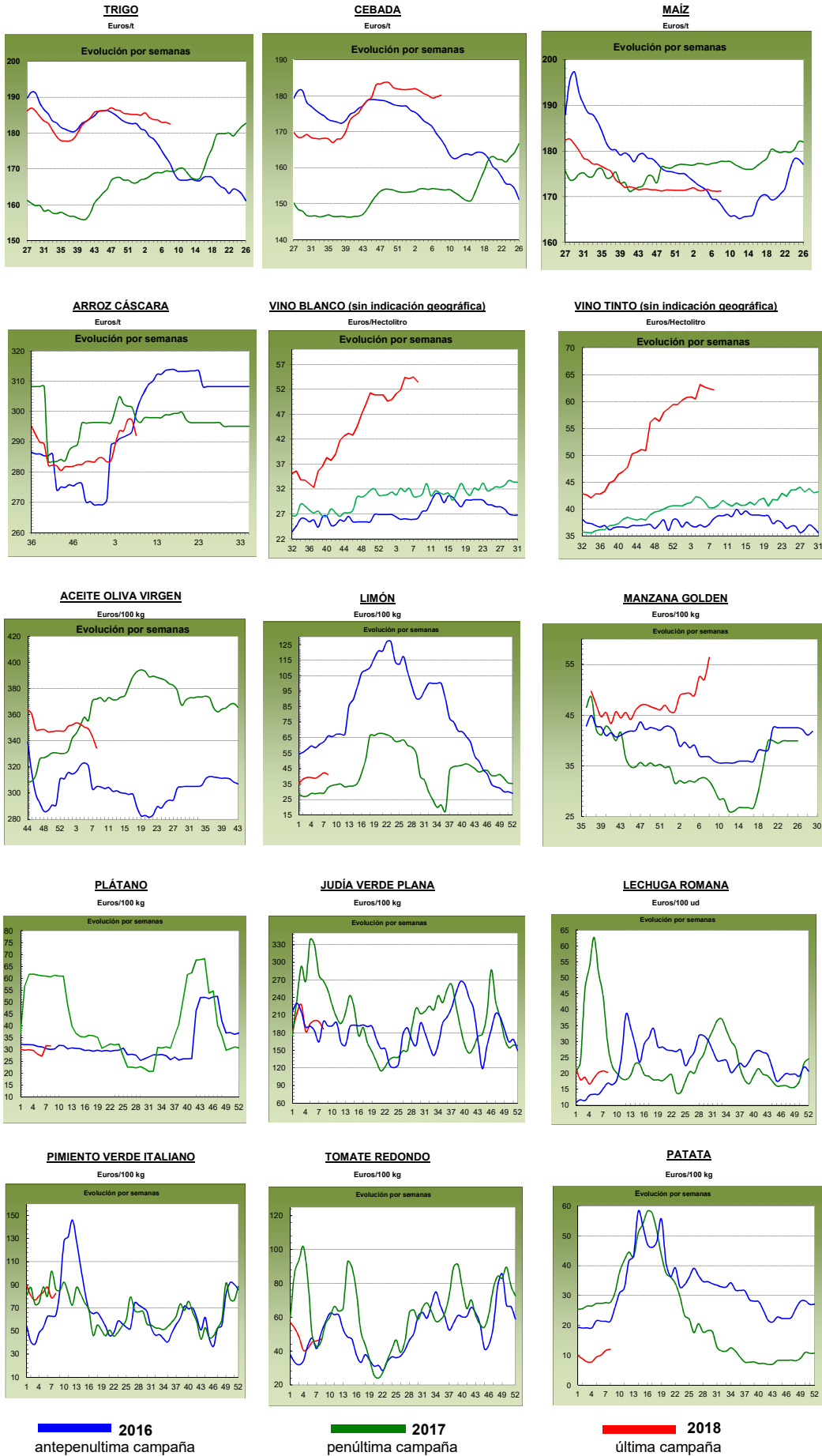

PRECIOS MEDIOS NACIONALES GANADEROS

PRODUCTOS GANADEROS (especificaciones)		Semana 07 12-18/02	Semana 08 19-25/02	Variación semanal euros	Variación semanal %
VACUNO					
(5)	Ternera, 180-300 kilos (€/100 kg canal)	395,97	394,61	-1,36	-0,34
(5)	Machos de 12 a 24 meses (Clase R) (€/100 kg canal)	392,67	391,43	-1,24	-0,32
(5)	Animales de 8 a 12 meses (Clase R) (€/100 kg canal)	404,29	400,62	-3,67	-0,91
(5)	Bovino vivo, conjunto categorías (€/100 kg vivo)	204,59	203,45	-1,14	-0,56
CORDERO					
(5)	Corderos 9-19 kilos (€/100 kg canal)	567,76	567,78	0,02	0,00
(5)	Corderos 12-16 kilos (€/100 kg canal)	546,94	547,96	1,02	0,19
PORCINO					
(5)	Porcino >60% magro (Clase S) (€/100 kg canal)	130,06	135,73	5,67	4,36
(5)	Porcino 60-55% magro (Clase E) (€/100 kg canal)	126,66	130,77	4,11	3,24
(5)	Porcino 55-50% magro (Clase U) (€/100 kg canal)	132,89	137,53	4,64	3,49
(5)	Porcino 50-45% magro (Clase R) (€/100 kg canal)	134,84	138,37	3,53	2,62
(5)	Lechon 20 kg (€/unidad)	45,74	48,84	3,10	6,78
POLLO					
(6)	Pollo, media de canales del 83% y 65% rdto. (€/100 kg canal)	162,06	162,27	0,21	0,13
(6)	Pollo P10 (83% rdto.) (€/100 kg canal)	162,02	161,42	-0,60	-0,37
(6)	Pollo P90 (65% rdto.) (€/100 kg canal)	162,06	162,37	0,31	0,19
HUEVOS					
(7)	Huevos, media Clase L y M (€/100 kg)	113,56	114,17	0,61	0,54
(7)	Huevos - Clase L (€/docena)	0,92	0,92	0,00	0,00
(7)	Huevos - Clase M (€/docena)	0,80	0,80	0,00	0,00
CONEJO					
(8)	Conejo 1,8-2,2 kilo, vivo (€/100 kg)	157,65	158,15	0,50	0,32
LECHE Y PRODUCTOS LÁCTEOS					
(10)	Suero de leche en polvo (€/100 kg)	59,80	61,66	1,86	3,11
(9)	Leche de vaca (€/100 litros). Fuente: FEGA	Precio enero 2018: 32,90 €/100 litros			
MIEL					
(11)	Miel multifloral a granel (€/100 kg)	Precio diciembre 2017: 329,44 €/100 kg			

Posición comercial:

(5) Entrada matadero; (6) Salida muelle matadero; (7) Salida muelle centro de embalaje; (8) Salida granja; (9) Precio pagado al ganadero
(10) Precio franco fábrica sin impuestos ni costes; (11) Venta a la industria o mayorista

COMENTARIOS DE MERCADO

- **VACUNO (▼):** Las cotizaciones de las **canales de vacuno** se resienten esta semana (-0,34% en las canales de terneras, -0,32% en las de los machos 12-24 meses y -0,91% en las de los animales 8-12 meses). Hay mayor oferta que demanda, por lo que los ajustes a la baja que se llevan dando desde principios de año se mantienen en esta última semana de febrero. Aún así, los niveles de precios siguen estando muy altos. Descenso del (-0,56%) en los precios medios de los **animales con destino vida**. Aunque la oferta es baja, la demanda, tanto a nivel interno como externo, es aún menor.
- **OVINO (=):** Se mantiene la estabilidad de cotizaciones en las canales de cordero (0,00% en las de los animales 9-19 kilos y 0,19% en las de los animales de 12-16 kilos). La poca oferta y la poca demanda son quienes mantienen los precios sin variación, con una operatividad muy baja.
- **PORCINO (▲):** Se mantiene la tendencia alcista en las cotizaciones de las **canales de porcino de capa blanca** (3,43% de media en sus diferentes clasificaciones). Este comportamiento se debe, sobre todo, al aumento de la demanda, puesto que los mataderos quieren sacrificar antes de que los precios sigan subiendo y los productores españoles no tienen tantos animales como los que se piden. Además, las alzas de los precios en las diferentes plazas europeas contagian al mercado nacional, que, a pesar de las subidas, sigue teniendo los niveles de precios más bajos de Europa, de ahí que se note la demanda china que prefiere nuestros productos por sus precios más bajos. Subida del 6,78% en las cotizaciones de los **lechones base 20 kg (▲)**. La oferta de lechón nacional está disminuyendo semana a semana y las explotaciones compran lo que hay ante las inminentes subidas de precios, de todas formas, ante las subidas de cotizaciones se demandan lechones holandeses, que están entrando en nuestro país con cierta fluidez.
- **POLLOS (=):** La subida de precios de la semana pasada en la canal de pollo se repite en ésta, aunque con menor intensidad (0,13%). La oferta se sigue reduciendo y, con ello, los precios se mantienen, aunque aún se encuentran por debajo de los registrados en la misma semana del año anterior.
- **HUEVOS (=):** Se consolidan los precios alcanzados en la semana previa, con repetición de cotizaciones en ambas clases de huevo que se siguen en este informe. La oferta se sigue reduciendo y la demanda sigue activándose semana tras semana, con pedidos interesantes por parte de la industria.
- **CONEJO (=):** Leve subida del 0,32% en el precio del conejo vivo de granja. Oferta y demanda ajustadas a niveles bajos.
- **PRODUCTOS LÁCTEOS:** El precio de la **leche fresca de vaca (▼)** en el mes de enero, según datos FEGA, es de 32,90 €/100 litros. El precio del **suero de leche en polvo (▲)** subió un 3,11% semanal.

PRECIOS MEDIOS NACIONALES GANADEROS

VACUNO VIVO

Euro/100 kg vivo

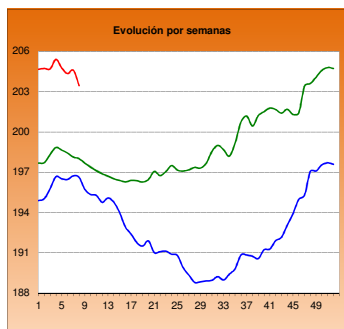

MACHOS 12-24 MESES (Clase R)

Euro/100 kg canal

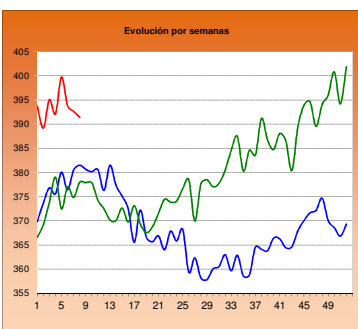

TERNERAS (Conjunto de Clases)

Euro/100 kg canal

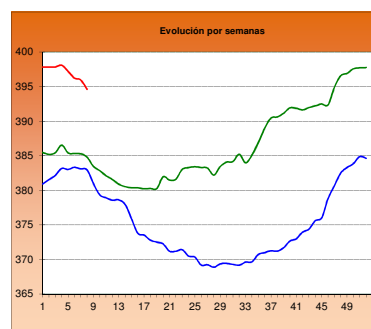

ANIMALES DE 8-12 MESES (Clase R)

Euro/100 kg canal

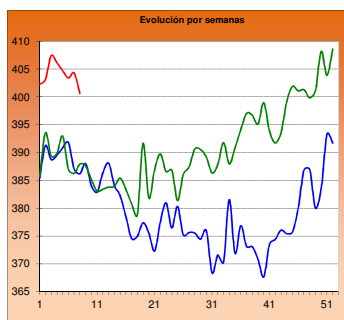

CORDERO 12-16 kilos

Euro/100 kg canal

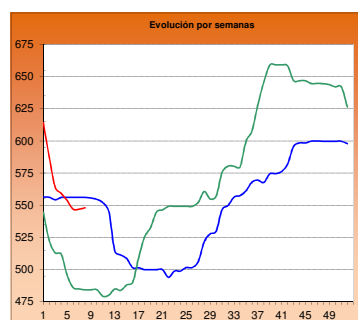

CORDERO 9-19 kilos

Euro/100 kg canal

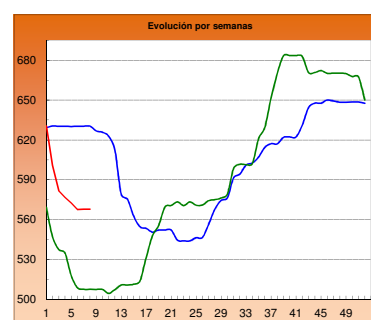

PORCINO >60% magro (Clase S)

Euro/100 kg canal

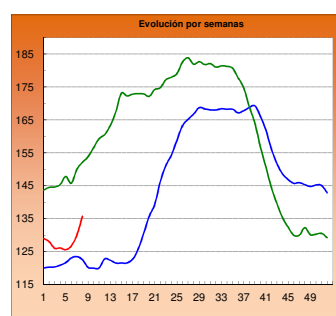

PORCINO 60-55% magro (Clase E)

Euro/100 kg canal

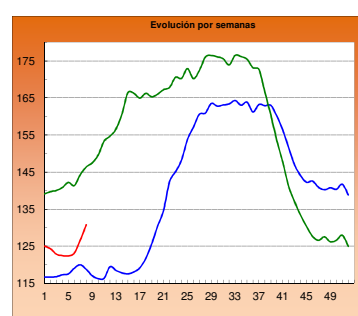

LECHONES Base 20 kg

Euro/unidad

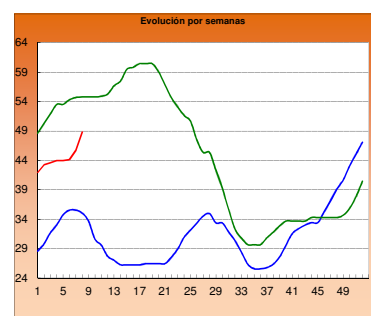

POLLO Canales del 83% y 65% rdto.

Euro/100 kg canal

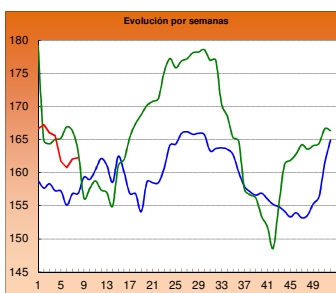

POLLO P90

Euro/100 kg canal

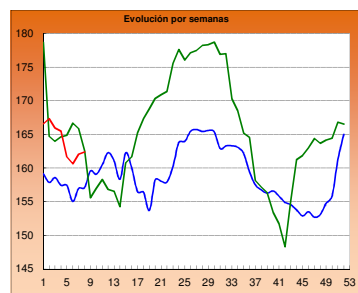

POLLO P10

Euro/100 kg canal

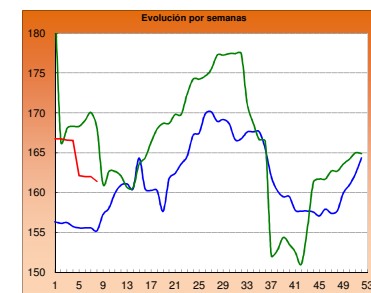

HUEVOS Clase L

Euro/ 100 kg canal

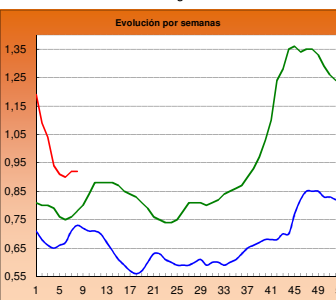

HUEVOS Clase M

Euro/ Docena

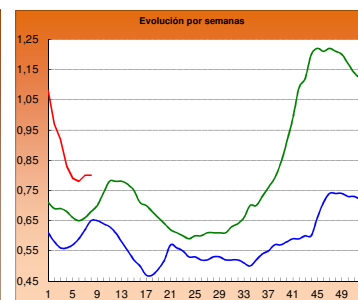

CONEJO VIVO

Euro/100 kg vivo

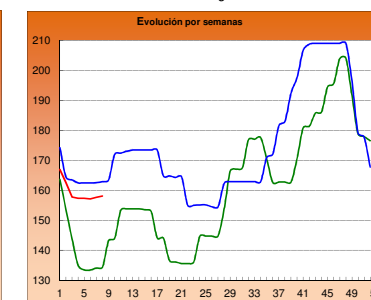

2016

2017

2018

I-2 PRECIOS EN MERCADOS REPRESENTATIVOS - CEREAL

Precios en Euro/Tonelada

REGLAMENTO (UE) 2017/1185 DE LA COMISION. Artículo 11, Anexo I. 1.
Precios de comercio al por mayor. Mercancía nacional y/o importada, sobre vehículo

PRODUCTO	MERCADO REPRESENTATIVO	Semana 12-18/02 2018	Semana 19-25/02 2018	Variación €
Trigo Blando Panificable	Albacete	187,00	187,00	0,00
	Ávila	186,00	186,00	0,00
	Barcelona	191,00	190,00	-1,00
	Burgos	181,80	181,80	0,00
	Cádiz	185,00	185,00	0,00
	Huesca	182,00	182,00	0,00
	León	184,80	184,80	0,00
	Lérida	177,00	177,00	0,00
	Madrid	184,00	184,00	0,00
	Murcia	180,00	180,00	0,00
	Navarra	181,00	180,00	-1,00
	Palencia	183,40	182,60	-0,80
	Pontevedra	189,00	189,00	0,00
	Salamanca	188,20	188,20	0,00
	Segovia	182,80	182,60	-0,20
	Sevilla	183,00	183,00	0,00
	Soria	182,20	179,40	-2,80
	Tarragona	180,00	179,00	-1,00
Valladolid	185,00	184,40	-0,60	
Zamora	185,00	185,00	0,00	
Trigo Duro	Córdoba	212,00	209,00	-3,00
	Zaragoza	230,00	230,00	0,00

I-2 PRECIOS EN MERCADOS REPRESENTATIVOS - CEREAL

Precios en Euro/Tonelada

REGLAMENTO (UE) 2017/1185 DE LA COMISION. Artículo 11, Anexo I. 1.

Precios de comercio al por mayor. Mercancia nacional y/o importada, sobre vehículo

PRODUCTO	MERCADO REPRESENTATIVO	Semana 12-18/02 2018	Semana 19-25/02 2018	Variación €
Cebada Pienso	Albacete	171,50	171,50	0,00
	Ávila	183,00	183,00	0,00
	Ciudad Real	177,60	177,60	0,00
	La Coruña	182,00	184,00	2,00
	Cuenca	174,00	174,00	0,00
	Gerona	180,00	180,00	0,00
	Granada	180,00	180,00	0,00
	Huesca	168,00	168,00	0,00
	León	188,00	188,00	0,00
	Lérida	172,00	172,00	0,00
	Murcia	179,00	179,00	0,00
	Palencia	184,00	183,00	-1,00
	Pontevedra	189,00	191,00	2,00
	Segovia	179,00	179,00	0,00
	Sevilla	188,00	188,00	0,00
	Teruel	176,00	176,00	0,00
	Valladolid	184,00	184,00	0,00
	Zamora	186,00	186,00	0,00
	Zaragoza	176,00	176,00	0,00
Cebada Malta	Albacete	194,00	194,00	0,00
	Burgos	175,00	174,00	-1,00
	Cuenca	194,00	194,00	0,00
	Huesca	182,00	182,00	0,00
	Navarra	189,00	189,00	0,00
	Palencia	175,00	174,00	-1,00
	Valladolid	176,00	176,00	0,00

I-2 PRECIOS EN MERCADOS REPRESENTATIVOS - CEREAL

Precios en Euro/Tonelada

REGLAMENTO (UE) 2017/1185 DE LA COMISION. Artículo 11, Anexo I. 1. Cereales y 2 Arroz

Maíz grano, precios de comercio al por mayor. Mercancía nacional y/o importada, sobre vehículo

Arroz cáscara, arroz blanco precios salida almacén agricultor

PRODUCTO	MERCADO REPRESENTATIVO	Semana 12-18/02 2018	Semana 19-25/02 2018	Variación €
Maiz Grano	Badajoz	179,00	179,00	0,00
	Barcelona	174,00	174,00	0,00
	Cáceres	179,00	179,00	0,00
	La Coruña	170,00	170,00	0,00
	Gerona	174,00	174,00	0,00
	Huesca	167,00	167,00	0,00
	León	171,00	171,20	0,20
	Lérida	165,00	165,00	0,00
	Madrid	176,00	176,00	0,00
	Murcia	166,00	166,00	0,00
	Navarra	175,00	175,00	0,00
	Sevilla	176,00	176,00	0,00
	Valencia	169,00	169,00	0,00
	Zaragoza	174,00	174,00	0,00
	Arroz cáscara (Indica)	Badajoz	289,00	289,00
Sevilla		294,32	281,50	-12,82
Valencia		265,00	265,00	0,00
Arroz cáscara (Japónica)	Badajoz	295,00	295,00	0,00
	Sevilla	306,62	299,50	-7,12
	Valencia	305,00	305,00	0,00
Arroz blanco (Indica)	Badajoz	569,00	569,00	0,00
	Sevilla	490,00	490,00	0,00
	Valencia	550,00	550,00	0,00
Arroz blanco (Japónica)	Badajoz	602,00	602,00	0,00
	Sevilla	500,00	500,00	0,00
	Valencia	565,00	565,00	0,00
Arroz blanco vaporizado (Indica)	Badajoz	622,75	622,75	0,00
	Sevilla	612,00	612,00	0,00
	Valencia	595,00	595,00	0,00
Arroz partido	Badajoz	295,90	295,90	0,00
	Sevilla	307,00	307,00	0,00
	Valencia	325,00	325,00	0,00

**II-3 PRECIOS EN MERCADOS REPRESENTATIVOS
VINOS BLANCOS Y TINTOS**

R. EJECUCIÓN (UE) 2017/1185 de la COMISIÓN. Art 11 Anexo II. 3.

En €/hectolitro, salida bodega, a granel, pago al contado sin I.V.A.

PRODUCTO	MERCADO REPRESENTATIVO	Semana	Semana	Variación
		12 - 18/02	19 - 25/02	
		7	8	€
		2018	2018	
VINO BLANCO sin DOP/IGP				
	Albacete	50,31	54,19	3,88
	Badajoz	57,51	53,01	-4,50
	Ciudad Real	54,21	53,68	-0,53
	Cuenca	45,47	46,67	1,20
	Toledo	52,36	53,26	0,90
VINO TINTO sin DOP/IGP				
	Precio de vino tinto referido al producto de 12 puntos de color			
	Albacete	65,70	67,57	1,87
	Ciudad Real	57,89	56,47	-1,42
	Cuenca	58,64	58,64	0,00
	Badajoz	63,82	61,01	-2,81
	Murcia	55,71	54,36	-1,35
	Toledo	63,95	65,51	1,56
	Valencia	64,27	64,27	0,00
PRODUCTO	ZONA DOP / IGP	Euros / Hectolitro		Variación
		Noviembre	Diciembre	
				€
VINO BLANCO con DOP/IGP	RUEDA	148,76	197,41	48,65
VINO TINTO con DOP/IGP	RIOJA	154,43	154,43	0,00

I-4 PRECIOS EN MERCADOS REPRESENTATIVOS DE ACEITES

Aceites. Precios sobre almazara, en €/100 kg, sin I.V.A. Rgto. 2017/1185. Art.11. Anexo I.3.

Semilla de girasol. Precios en centros de demanda, en €/100 kg, sin I.V.A. Rgto 2017/1185. Art. 8

PRODUCTO Y ESPECIFICACIONES	MERCADO REPRESENTATIVO	Semana	Semana	Variación €
		7 12 - 18/02 2018	8 19 - 25/02 2018	
ACEITE DE OLIVA VIRGEN EXTRA Menos de 0,8°	Badajoz	355,00	347,50	-7,50
	Ciudad Real	359,00	347,00	-12,00
	Córdoba	355,50	353,00	-2,50
	Granada	359,25	352,00	-7,25
	Jaén	358,77	351,26	-7,51
	Málaga	357,50	354,00	-3,50
	Sevilla	359,50	358,45	-1,06
	Tarragona	357,50	345,00	-12,50
	Toledo	360,00	355,00	-5,00
ACEITE DE OLIVA VIRGEN De 0,8° a 2°	Badajoz	340,00	330,00	-10,00
	Córdoba	342,50	335,50	-7,00
	Granada	342,00	332,00	-10,00
	Jaén	343,70	333,88	-9,82
	Sevilla	347,80	342,18	-5,62
	Cadiz	345,00	337,50	-7,50
	Tarragona	342,50	327,50	-15,00
	Toledo	345,00	340,00	-5,00
ACEITE DE OLIVA LAMPANTE Más de 2°	Córdoba	334,50	329,00	-5,50
	Granada	332,50	326,50	-6,00
	Jaén	333,14	324,65	-8,49
	Málaga	332,50	330,50	-2,00
	Sevilla	335,03	330,00	-5,02
	Tarragona	310,00	300,00	-10,00
	Badajoz	327,50	317,50	-10,00
ACEITE DE OLIVA REFINADO	Córdoba	339,00	333,00	-6,00
	Jaén	333,50	331,00	-2,50
	Tarragona	337,50	327,50	-10,00
ACEITE DE ORUJO CRUDO	Córdoba	167,50	167,50	0,00
	Jaén	175,00	172,50	-2,50
	Tarragona	170,00	170,00	0,00
ACEITE DE ORUJO REFINADO	Córdoba	215,00	216,00	1,00
	Jaén	217,03	216,00	-1,03
	Tarragona	222,50	220,00	-2,50
ACEITE DE GIRASOL REFINADO	Córdoba	74,00	73,00	-1,00
	Sevilla	73,50	72,50	-1,00
	Tarragona	73,00	73,00	0,00
PIPA DE GIRASOL	Andalucía	336,02	336,13	0,11
	Centro-Norte	319,20	324,03	4,83

I-5 PRECIOS EN MERCADOS REPRESENTATIVOS - FRUTAS Y HORTALIZAS

PRECIOS DE PRODUCTOS NACIONALES
Mercados representativos de producción

Precios a la salida del centro de acondicionamiento de productos seleccionados, embalados y, en su caso, en palés (€/100 kg peso neto)

CÍTRICOS

PRODUCTO	MERCADO	VARIEDAD O TIPO	CAT.	CALIBRE	DIA/MES							
					19/2	20/2	21/2	22/2	23/2	24/2	25/2	PMPS
LIMÓN	Alicante	Fino	I	3-4	84,82	86,92	84,91	85,97	85,82	--	--	85,69
	Málaga	Fino	I	3-4	104,00	105,00	105,00	104,00	105,00	--	--	104,60
	Murcia	Fino	I	3-4	103,00	104,00	104,00	103,00	103,00	--	--	103,40
MANDARINA	Valencia	Fortune	I	1-2	--	--	92,87	--	--	--	--	92,87
	Castellón	Nadorcott	I	1-2	131,53	132,52	141,20	135,77	127,07	--	--	131,52
	Valencia	Nadorcott	I	1-2	115,54	116,86	113,85	112,13	117,10	115,00	116,93	114,95
	Castellón	Orri	I	1-2	--	--	--	165,11	165,06	--	--	165,07
	Valencia	Orri	I	1-2	147,86	141,97	157,75	148,24	150,32	144,30	--	146,78
	Castellón	Ortanique	I	1-2	67,07	74,81	70,94	70,35	70,42	--	--	69,72
	Valencia	Ortanique	I	1-2	69,39	62,79	66,56	65,30	61,92	--	--	66,30
	Castellón	Safor	I	1-2	--	79,20	79,47	--	--	--	--	79,42
	Valencia	Safor	I	1-2	--	95,00	--	--	--	--	--	95,00
NARANJA	Alicante	Navel Lane Late	I	3-6	46,51	48,50	44,69	51,41	--	--	--	48,00
	Castellón	Navel Lane Late	I	3-6	60,34	59,58	70,04	63,75	59,15	--	--	61,27
	Valencia	Navel Lane Late	I	3-6	68,65	69,48	68,95	55,10	61,62	--	--	60,19
	Castellón	Navelate	I	3-6	70,00	74,49	74,38	77,43	80,39	--	--	75,24
	Valencia	Navelate	I	3-6	61,13	57,05	51,50	52,70	51,20	55,35	58,11	55,52
	Castellón	Salustiana	I	3-6	63,67	63,73	65,47	65,02	62,08	--	--	63,56
	Valencia	Salustiana	I	3-6	65,00	58,36	--	61,00	62,69	--	--	62,92
	Valencia	Sanguinelli	I	3-6	--	--	--	--	114,00	--	--	114,00

FRUTAS DE PEPITA

PRODUCTO	MERCADO	VARIEDAD O TIPO	CAT.	CALIBRE mm	DIA/MES							
					19/2	20/2	21/2	22/2	23/2	24/2	25/2	PMPS
MANZANA	Gerona	Fuji	I	70-80	105,72	105,72	105,72	105,72	105,72	--	--	105,72
	Zaragoza	Fuji	I	70-80	74,54	--	82,00	--	78,10	--	--	78,36
	Gerona	Golden Delicious	I	70-80	89,33	89,33	89,33	89,33	89,33	--	--	89,33
	Lérida	Golden Delicious	I	70-80	68,18	65,26	65,99	62,95	64,22	--	--	65,06
	Zaragoza	Golden Delicious	I	70-80	84,85	114,48	91,30	109,47	91,52	--	--	100,18
	Gerona	Granny Smith	I	70-80	86,03	86,03	86,03	86,03	86,03	--	--	86,03
	Lérida	Granny Smith	I	70-80	59,50	59,50	59,50	59,50	59,50	--	--	59,50
	Lérida	Red Chief	I	70-80	62,50	61,60	61,77	61,52	61,08	--	--	61,67
	Zaragoza	Red Chief	I	70-80	92,44	85,00	94,19	105,00	81,56	--	--	87,42
	Gerona	Red Delicious	I	70-80	92,71	92,71	92,71	92,71	92,71	--	--	92,71
	Zaragoza	Reineta	I	70-80	86,94	86,03	83,03	70,00	70,17	--	--	78,77
	Gerona	Royal Gala	I	70-80	92,42	92,42	92,42	92,42	92,42	--	--	92,42
	Lérida	Royal Gala	I	70-80	69,50	76,45	69,50	69,50	69,50	--	--	70,41
	Zaragoza	Royal Gala	I	70-80	78,46	112,00	96,15	112,00	93,62	--	--	92,10
PERA	Lérida	Blanquilla	I	55-60	73,59	71,03	73,09	75,54	70,96	--	--	72,35
	Zaragoza	Blanquilla	I	55-60	57,80	77,27	74,37	77,27	74,61	--	--	71,14
	Lérida	Condesa (Alexandrina)	I	55-60	--	--	--	--	61,00	--	--	61,00
	La Rioja	Conferencia	I	60-65+	78,00	78,00	78,00	78,00	78,00	--	--	78,00
	Lérida	Conferencia	I	60-65+	77,64	77,21	80,94	79,37	79,01	--	--	78,67
	Zaragoza	Conferencia	I	60-65+	78,67	78,26	82,07	78,26	78,91	--	--	79,11
	Lérida	Devoe	I	60-65	--	--	--	50,00	--	--	--	50,00
Lérida	Flor d'Hivern	I	65-70	54,00	58,00	56,00	54,66	52,00	--	--	54,44	

FRUTAS DE HUESO

PRODUCTO	MERCADO	VARIEDAD O TIPO	CAT.	CALIBRE	DIA/MES							
					19/2	20/2	21/2	22/2	23/2	24/2	25/2	PMPS
AGUACATE	Granada	Hass	-	-	305,00	305,00	305,00	305,00	305,00	305,00	--	305,00

I-5 b FRUTAS Y HORTALIZAS
PRECIOS DE PRODUCTOS NACIONALES
 Mercados representativos de producción

Referencia: Reglamento Delegado (UE) 2017/891 de la Comisión, de 13 de marzo (DOUE de 25 de mayo). Art. 55 y Anexo VI

Precios a la salida del centro de acondicionamiento de productos seleccionados, embalados y, en su caso, en palés €/100kg peso neto)

CÍTRICOS

PRODUCTO	MERCADO	VARIEDAD O TIPO	CAT.	CALIBRE	PRECIO MEDIO PONDERADO SEMANAL NACIONAL Semana 8 - 2018: 19/02 - 25/02
LIMÓN	ESPAÑA	Todas las variedades	1	3-4	97,97
MANDARINA	ESPAÑA	Todas las variedades	1	1-2	113,74
NARANJA	ESPAÑA	Lanelate	1	3-6	56,68
	ESPAÑA	Navelate	1	3-6	59,64
	ESPAÑA	Salustiana	1	3-6	62,95

FRUTAS DE PEPITA

PRODUCTO	MERCADO	VARIEDAD O TIPO	CAT.	CALIBRE mm	PRECIO MEDIO PONDERADO SEMANAL NACIONAL Semana 8 - 2018: 19/02 - 25/02
MANZANA	ESPAÑA	Fuji	1	70/80	99,87
	ESPAÑA	Golden delicious	1	70/80	74,47
	ESPAÑA	Granny Smith	1	70/80	63,12
	ESPAÑA	Red Delicious y demás variedades rojas	1	70/80	70,03
PERA	ESPAÑA	Blanquilla	1	55/60	72,21
	ESPAÑA	Conferencia	1	60/65+	78,64

FRUTAS DE HUESO

PRODUCTO	MERCADO	VARIEDAD O TIPO	CAT.	CALIBRE	PRECIO MEDIO PONDERADO SEMANAL NACIONAL Semana 8 - 2018: 19/02 - 25/02
AGUACATE	ESPAÑA	Hass	-	-	305,00

I-5 PRECIOS EN MERCADOS REPRESENTATIVOS - FRUTAS Y HORTALIZAS

PRECIOS DE PRODUCTOS NACIONALES

Mercados representativos de producción

Precios a la salida del centro de acondicionamiento de productos seleccionados, embalados y, en su caso, en palet/100 kg peso neto)

HORTALIZAS

PRODUCTO	MERCADO	VARIEDAD O TIPO	CAT.	CALIBRE	DIA/MES							
					19/2	20/2	21/2	22/2	23/2	24/2	25/2	PMPS
AJO	Cuenca	Blanco	-	50-60 mm	180,00	180,00	180,00	180,00	180,00	--	--	180,00
	Toledo	Blanco	-	50-60 mm	180,00	180,00	180,00	180,00	180,00	--	--	180,00
	Albacete	Morado	-	50-80 mm	193,00	193,00	193,00	193,00	193,00	--	--	193,00
	Córdoba	Morado	-	50-80 mm	198,70	198,93	198,63	198,90	198,72	--	--	198,77
	Cuenca	Morado	-	50-80 mm	224,11	224,11	224,11	224,11	224,11	--	--	224,11
	Albacete	Primavera	-	50-60 mm	138,00	138,00	138,00	138,00	138,00	--	--	138,00
	Córdoba	Primavera	-	50-60 mm	159,73	159,65	159,70	159,56	159,64	--	--	159,66
	Cuenca	Primavera	-	50-60 mm	204,50	204,50	204,50	204,50	204,50	--	--	204,50
ALCACHOFA	Granada	-	-	-	130,00	130,00	98,00	98,00	--	98,00	98,00	106,23
	Murcia	-	-	-	120,00	118,00	118,00	118,00	117,00	--	--	118,22
BERENJENA	Almería	-	-	-	94,76	76,00	69,00	61,00	76,92	--	--	75,92
BRÓCOLI	Murcia	-	-	-	60,00	59,00	58,00	58,00	58,00	--	--	58,61
CALABACÍN	Almería	-	-	14-21 g	56,93	51,43	36,82	44,71	45,00	--	--	48,00
	Murcia	-	-	14-21 g	60,00	55,00	55,00	55,00	53,00	--	--	55,14
CEBOLLA	Albacete	Todos los tipos y variedades	-	40-80 mm	28,05	28,05	28,05	28,05	28,05	--	--	28,05
	Ávila	Todos los tipos y variedades	-	40-80 mm	38,00	38,00	38,00	38,00	38,00	--	--	38,00
	Toledo	Todos los tipos y variedades	-	40-80 mm	26,00	26,00	26,00	26,00	26,00	--	--	26,00
CHAMPIÑÓN	Albacete	Cerrado	-	30-65 mm	176,75	176,75	176,75	176,75	176,75	--	--	176,75
	Cuenca	Cerrado	-	30-65 mm	212,00	212,00	212,00	212,00	212,00	--	--	212,00
	La Rioja	Cerrado	-	30-65 mm	222,22	222,05	222,14	222,32	222,32	--	--	222,21
	Navarra	Cerrado	-	30-65 mm	190,00	190,00	190,00	190,00	190,00	--	--	190,00
COLIFLOR	Alicante	Blanca	-	-	--	66,00	--	--	--	--	--	66,00
	Castellón	Blanca	-	-	--	48,00	--	--	--	--	--	48,00
	La Rioja	Todos los tipos y variedades	-	-	40,91	40,91	40,91	40,91	40,91	--	--	40,91
	Murcia	Todos los tipos y variedades	-	-	65,00	65,00	66,00	66,00	67,00	--	--	65,80
	Navarra	Todos los tipos y variedades	-	-	62,00	62,00	62,00	62,00	62,00	--	--	62,00
ESPINACA	Murcia	--	-	-	92,00	91,00	92,00	95,00	99,00	--	--	93,84
FRESA	Huelva	Todas las variedades	-	-	271,66	271,66	271,66	271,66	271,66	--	--	271,66
JUDÍA VERDE	Almería	Plana	-	-	217,00	150,00	131,00	213,00	187,00	--	--	179,60
	Granada	Plana	-	-	209,00	196,00	190,00	199,00	187,00	182,00	--	193,67
LECHUGA	Murcia	Baby	I	-	60,00	60,00	60,00	60,00	59,00	--	--	59,78
	Alicante	Iceberg	I	400g y +	--	--	57,00	--	--	--	--	57,00
	Murcia	Iceberg	I	400g y +	50,00	48,00	45,00	45,00	45,00	--	--	46,62
	Alicante	Mini Romana	I	-	--	--	91,00	--	--	--	--	91,00
	Murcia	Romana	I	-	59,00	58,00	57,00	55,00	55,00	--	--	56,83
	Alicante	Trocadero	I	-	--	--	59,00	--	--	--	--	59,00
PEPINO	Almería	De Almería	-	350-500 g	91,76	78,82	69,00	67,00	64,29	--	--	74,17
	Murcia	Español	-	M (20-25 cm)	90,00	90,00	86,00	86,00	86,00	--	--	87,36
	Almería	Morico	-	-	--	--	66,00	--	--	--	--	66,00
PIMIENTO	Almería	Cuadrado Color	I	70 mm y +	100,00	--	104,00	--	101,00	--	--	101,81
	Almería	Cuadrado Verde	I	70 mm y +	70,00	70,59	77,65	70,59	72,94	--	--	72,35
	Almería	Italiano Verde	I	40 mm y +	109,00	--	--	--	113,00	--	--	111,74
SETAS CULTIVADAS	La Rioja	Pleurotus ostreatus	-	-	263,75	263,33	265,79	266,25	266,25	--	--	265,13
TOMATE	Alicante	Cereza	I	-	246,75	--	--	--	--	--	--	246,75
	Almería	Cereza	I	-	--	186,00	--	163,00	170,00	160,00	--	168,48
	Granada	Cereza	I	-	208,00	--	203,00	--	206,00	217,00	--	207,61
	Murcia	Cereza	I	-	200,00	200,00	205,00	205,00	205,00	--	--	203,05
	Almería	Racimo	I	-	--	76,00	--	68,00	67,00	68,00	--	69,59
	Alicante	Redondo	I	57-100mm	87,01	--	--	--	--	--	--	87,01
	Almería	Redondo	I	57-100mm	47,00	54,50	64,29	55,03	54,36	63,00	--	56,01
	Granada	Redondo	I	57-100mm	62,00	63,00	63,00	68,00	65,00	67,00	--	64,46
	Murcia	Redondo	I	57-100mm	52,00	52,00	50,00	50,00	50,00	--	--	50,89
ZANAHORIA	Valladolid	Todos los tipos y variedades	-	-	25,00	25,00	25,00	25,00	25,00	--	--	25,00

I-5 b FRUTAS Y HORTALIZAS
PRECIOS DE PRODUCTOS NACIONALES
Mercados representativos de producción

Referencia: Reglamento Delegado (UE) 2017/891 de la Comisión, de 13 de marzo (DOUE de 25 de mayo). Art. 55 y Anexo VI

Precios a la salida del centro de acondicionamiento de productos seleccionados, embalados y, en su caso, en palés (€/100kg peso neto)

HORTALIZAS

PRODUCTO	MERCADO	VARIEDAD O TIPO	CAT.	CALIBRE	PRECIO MEDIO PONDERADO SEMANAL NACIONAL Semana 8 - 2018: 19/02 - 25/02
AJO	ESPAÑA	Blanco	-	50-60 mm	180,00
	ESPAÑA	Morado	-	45-55 mm	215,28
	ESPAÑA	Primavera	-	50-60 mm	168,58
BERENJENA	ESPAÑA	Todos los tipos y variedades	-	40+/70+	75,92
CALABACÍN	ESPAÑA	Todas las variedades	-	14-21	48,16
CEBOLLA	ESPAÑA	Todos los tipos y variedades	-	40-80	28,47
COLIFLOR	ESPAÑA	Todos los tipos y variedades	-	16-20 cm	58,72
FRESA	ESPAÑA	Todas las variedades	-	-	271,66
JUDÍA (VERDE)	ESPAÑA	Todos los tipos y variedades	-	-	189,60
LECHUGA	ESPAÑA	Todos los tipos y variedades	I	400 g o superior	51,79
PEPINO	ESPAÑA	Variedades lisas	-	350-500 g	74,17
PIMIENTO DULCE	ESPAÑA	Todos los tipos y variedades	I	40 mm o superior	91,48
SETAS CULTIVADAS (CHAMPIÑÓN)	ESPAÑA	Cerradas	-	Medio (30-65 mm)	214,35
TOMATE	ESPAÑA	Redondo	I	57-100 mm	57,42
	ESPAÑA	Racimo	I	-	69,59
	ESPAÑA	"Cereza"	I	-	180,11
ZANAHORIA	ESPAÑA	Todos los tipos y variedades	-	-	25,00

I-6 PRECIOS EN MERCADOS REPRESENTATIVOS VACUNO Y OVINO

A) BOVINO

1.- PRECIO MEDIO NACIONAL (Euro/100 kg Canal) DE CANALES DE BOVINO PESADO SEGÚN MODELO COMUNITARIO DE CLASIFICACIÓN (R(CE) No 1249/2008 y R(UE) No 148/2014).

CATEGORÍA	CLASE DE CONFORMACIÓN Y DE ESTADO DE ENGRASAMIENTO	Semana 12-18/02 2018	Semana 19-25/02 2018	Variación €
Categoría A: Canales de machos jóvenes sin castrar de más de un año y menos de dos años	Muy buena y poco cubierta (U-2)	416,08	406,17	-9,91
	Muy buena y cubierta (U-3)	410,79	409,52	-1,26
	Precio medio ponderado Categoría U	413,24	407,97	-5,27
	Buena y poco cubierta (R-2)	397,32	394,00	-3,33
	Buena y cubierta (R-3)	387,38	388,50	1,12
	Precio medio ponderado Categoría R	392,67	391,42	-1,25
	Menos buena y poco cubierta(O-2)	358,14	362,92	4,78
Menos buena y cubierta (O-3)	365,42	358,32	-7,10	
Precio medio ponderado Categoría O	360,61	361,35	0,74	
Categoría D: Canales de hembras que hayan parido	Mediocre y poco cubierta (P-2)	194,79	191,70	-3,09
	Mediocre y cubierta (P-3)	251,61	245,38	-6,23
	Precio medio ponderado Categoría P	198,54	195,24	-3,29
	Buena y cubierta (R-3)	254,63	255,72	1,08
	Buena y grasa (R-4)	283,02	281,95	-1,08
	Precio medio ponderado Categoría R	264,17	264,53	0,36
	Menos buena y poco cubierta(O-2)	229,73	233,27	3,54
Menos buena y cubierta (O-3)	244,67	234,37	-10,30	
Menos buena y grasa (O-4)	283,89	273,47	-10,42	
Precio medio ponderado Categoría O	242,41	237,79	-4,62	
Categoría E: Canales de otras hembras (de 12 meses ó más)	Muy buena y poco cubierta (U-2)	422,42	424,22	1,80
	Muy buena y cubierta (U-3)	417,34	417,76	0,43
	Precio medio ponderado Categoría U	418,24	418,91	0,67
	Buena y poco cubierta (R-2)	403,78	404,26	0,49
	Buena y cubierta (R-3)	404,18	401,99	-2,19
	Buena y grasa (R-4)	385,40	397,68	12,28
	Precio medio ponderado Categoría R	402,71	401,84	-0,88
Menos buena y poco cubierta(O-2)	336,22	326,15	-10,07	
Menos buena y cubierta (O-3)	340,84	343,64	2,79	
Menos buena y grasa (O-4)	332,26	341,70	9,44	
Precio medio ponderado Categoría O	339,91	340,42	0,52	
Categoría Z: Canales de animales desde 8 a menos de 12 meses	Muy buena y poco cubierta (U-2)	428,19	422,74	-5,46
	Muy buena y cubierta (U-3)	420,90	417,40	-3,49
	Precio medio ponderado Categoría U	424,34	419,92	-4,42
	Buena y poco cubierta (R-2)	407,61	406,61	-1,00
	Buena y cubierta (R-3)	403,08	398,42	-4,66
	Precio medio ponderado Categoría R	404,29	400,62	-3,68
	Menos buena y poco cubierta(O-2)	360,09	365,86	5,77
Menos buena y cubierta (O-3)	359,83	352,59	-7,24	
Precio medio ponderado Categoría O	359,98	360,32	0,34	

I-6 PRECIOS EN MERCADOS REPRESENTATIVOS VACUNO Y OVINO**2.-PRECIO MEDIO NACIONAL DEL BOVINO (Euro/100 kg)**

BOVINO VIVO	Semana 12-18/02 2018	Semana 19-25/02 2018	Variación €
Machos hasta 480 Kg. vivo	234,23	233,62	-0,61
Machos de más de 480 kg. vivo	213,61	212,52	-1,10
Hembras que hayan parido	98,54	96,92	-1,62
Otras hembras de hasta 380 Kg. vivo	233,01	232,01	-0,99
Otras hembras de más de 380 Kg. vivo	224,04	222,23	-1,82

3.-PRECIO MEDIO NACIONAL DE OTROS ANIMALES DE LA ESPECIE BOVINA ((R(UE) No 807/2013)).

OTROS BOVINOS	Semana 12-18/02 2018	Semana 19-25/02 2018	Variación €
Terneros de ocho días a cuatro semanas			
tipo cruzado	218,75	215,00	-3,75
tipo frisón/país	93,75	97,50	3,75
<i>Media ponderada nacional (Euro/Cabeza)</i>	156,25	156,25	0,00
Bovinos ligeros comprendidos entre seis y doce meses			
tipo cruzado	287,61	289,06	1,46
tipo frisón/país	159,84	161,30	1,46
<i>Media ponderada nacional (Euro/100 kg Vivo)</i>	242,89	244,35	1,46

B) CORDEROS**1.-PRECIOS MEDIOS NACIONALES DE CANALES DE OVINO FRESCAS O REFRIGERADAS R(CE) N° 315/2002
Euro/100 kg Canal**

CORDEROS I y II	Semana 12-18/02 2018	Semana 19-25/02 2018	Variación €
Corderos I (12 a 13 kg/canal)	571,42	571,42	0,00
Corderos II (13,1 a 16 kg/canal)	522,45	524,51	2,06
<i>Media ponderada</i>	546,94	547,96	1,03

**2.-PRECIOS MEDIOS DE CANALES DE OVINO FRESCAS O REFRIGERADAS EN LOS MERCADOS NACIONALES
REPRESENTATIVOS PARA LA C.E.**

MERCADO REPRESENTATIVO Cordero 9-19 kg	Semana 12-18/02 2018	Semana 19-25/02 2018	Variación €
Barcelona	625,98	626,50	0,52
Madrid	610,08	610,08	0,00
Valencia	701,60	701,54	-0,06
Albacete	551,97	551,97	0,00
Extremadura	558,65	558,65	0,00
Segovia	548,45	548,45	0,00
Toledo	543,62	543,62	0,00
Zaragoza	599,33	599,33	0,00
<i>Media ponderada</i>	567,76	567,78	0,02

PRECIOS EN MERCADOS REPRESENTATIVOS - PRODUCTOS GANADEROS

D-1)-CANAL PORCINO CAPA BLANCA
CLASIFICACIÓN EUROP (R(CE) No 1249/2008 y R(UE) No 148/2014)
Euro/100 kg Canal

	Clase S			Clase E			Clase U		
	Semana 12-18/02 2018	Semana 19-25/02 2018	Variación €	Semana 12-18/02 2018	Semana 19-25/02 2018	Variación €	Semana 12-18/02 2018	Semana 19-25/02 2018	Variación €
PRECIO MEDIO NACIONAL	130,06	135,73	5,68	126,66	130,77	4,11	132,88	137,53	4,65

	Clase R			Clase O			Clase P		
	Semana 12-18/02 2018	Semana 19-25/02 2018	Variación €	Semana 12-18/02 2018	Semana 19-25/02 2018	Variación €	Semana 12-18/02 2018	Semana 19-25/02 2018	Variación €
PRECIO MEDIO NACIONAL	134,84	138,37	3,53	135,32	137,51	2,19	125,63	132,21	6,58

D-2)-PORCINO CEBADO

Euros/kg vivo

MERCADO REPRESENTATIVO	SELECTO			NORMAL			GRASO		
	Semana 12-18/02 2018	Semana 19-25/02 2018	Variación €	Semana 12-18/02 2018	Semana 19-25/02 2018	Variación €	Semana 12-18/02 2018	Semana 19-25/02 2018	Variación €
Albacete	--	--	--	--	--	--	--	--	--
Barcelona	--	--	--	1,13	1,17	0,04	1,10	1,14	0,04
Huesca	1,05	1,10	0,05	1,03	1,08	0,05	1,01	1,06	0,05
Lleida	1,05	1,09	0,04	1,04	1,08	0,04	1,02	1,06	0,04
Murcia	1,12	1,15	0,03	1,11	1,14	0,03	1,10	1,13	0,03
Pontevedra	1,09	1,13	0,04	1,06	1,10	0,04	1,38	1,44	0,05
Salamanca	1,04	1,08	0,05	1,02	1,08	0,05	1,22	1,26	0,03
Segovia	1,09	1,12	0,03	1,08	1,11	0,03	1,28	1,30	0,02
Zaragoza	1,08	1,12	0,04	1,04	1,08	0,04	1,02	1,06	0,04

PRECIOS EN MERCADOS REPRESENTATIVOS - PRODUCTOS GANADEROS - PORCINO**E) - PORCINO PRECOZ
LECHONES, OTRAS CALIDADES.**

Euro/100 Kg vivo

Cerdas de Desvieje	Semana 12-18/02 2018	Semana 19-25/02 2018	Variación €
Cerdas de Desvieje	56,32	58,25	1,93
CERDOS CEBADOS			
Categoría U	102,32	105,90	3,58
LECHONES			
Lleida.Base 20kg de peso.	207,50	222,50	15,00
Segovia.Base 20kg de peso.	265,00	282,50	17,50
Media nacional. Calidad Normal. Base 20 kg de peso	228,71	244,21	15,50

F) - TRONCO IBÉRICO

Euro/100 Kg vivo

TOSTONES	Semana 12-18/02 2018	Semana 19-25/02 2018	Variación €
De 5 a 9 kilos	380,00	380,00	0,00
De 9 a 12 kilos	674,29	692,14	17,86
LECHONES			
Lechón Ibérico Cruzado Base 23 kg	477,29	490,45	13,16
MARRANOS			
Marranos Ibéricos de 35 a 60 kg	348,98	356,81	7,84
PRIMALES			
Primales Ibéricos de 60 a 100 kg	--	--	--
CERDO CEBADO			
Cerdo Cebado (Intensivo)	230,02	230,02	0,00
Cerdo Cebado de Campo (Extensivo)	242,64	242,64	0,00
Cerdo Cebado de Bellota 100% Ibérico	312,11	312,11	0,00
DESVEJE			
Reproductores de desvieje	139,13	139,13	0,00
REPRODUCTORES			
Reproductores >6 meses	367,00	374,50	7,50
CASTRONAS			
Castronas	104,35	104,35	0,00

Denominaciones de acuerdo con la Norma de Calidad (RD 4/2014)

PRECIOS DE MERCADO. PAÍSES MIEMBROS UE

Semana 07 (del 12 al 18 de febrero). Año 2018

1.- PRECIO MEDIO NACIONAL DE LAS CANALES DE BOVINO PESADO SEGÚN MODELO DE CLASIFICACIÓN (R(CE) No 1308/2013. Annex IV. A)
(Commission Regulation - R 2017/1185 Art. 11 - Annex I.6)
(Euros/100 kg)

CATEGORIA	CLASE DE CONFORMACIÓN Y DE ESTADO DE ENGRASAMIENTO	Alemania (DE)	Irlanda (IE)	España (ES)	Francia (FR)	Italia (IT)	Polonia (PL)	Portugal (PT)	Reino Unido (UK)	UE-28	% España / UE
Categoría A: Canales de machos jóvenes sin castrar de más de 12 y menos 24 meses	Muy buena y poco cubierta (U-2)	413,5	385,9	416,1	419,0	447,5	351,6	398,8	396,1	418,6	-0,6
	Muy buena y cubierta (U-3)	408,7	386,2	410,8	403,0	425,9	354,0	395,2	399,2	404,2	1,6
	Buena y poco cubierta (R-2)	407,2	373,7	397,3	390,0	405,9	347,5	379,0	383,4	388,1	2,4
	Buena y cubierta (R-3)	403,4	374,5	387,4	387,0	387,2	347,3	384,4	390,1	387,7	-0,1
	Menos buena y poco cubierta (O-2)	368,3	357,1	358,1	341,0	323,2	337,2	337,9	346,9	349,2	2,6
	Menos buena y cubierta (O-3)	374,7	358,4	365,4	346,0	338,2	338,4	376,9	353,1	361,9	1,0
	Categoría A		398,6	375,2	397,4	392,0	433,9	342,0	379,0	376,2	389,0
Categoría D: Hembras paridas	Buena y cubierta (R-3)	331,7	346,1	254,6	360,0	319,9	307,7	243,0	334,6	338,3	-24,7
	Buena y grasa (R-4)	331,5	344,8	283,0	344,0	329,1	308,7	260,0	333,1	325,0	-12,9
	Menos buena y poco cubierta (O-2)	303,2	316,2	229,7	312,0	283,2	285,4	214,1	299,2	277,5	-17,2
	Menos buena y cubierta (O-3)	309,5	322,1	244,7	309,0	295,7	295,9	213,9	310,8	296,9	-17,6
	Menos buena y grasa (O-4)	314,7	322,9	283,9	294,0	299,5	297,6	228,4	312,4	307,5	-7,7
	Mediocre y poco cubierta (P-2)	251,4	291,1	194,8	251,0	246,8	250,1	199,2	260,8	246,2	-20,9
	Mediocre y cubierta (P-3)	261,2	313,3	251,6	276,0	271,0	263,6	218,6	280,9	278,8	-9,7
Categoría D		300,0	319,3	241,0	308,0	268,6	285,2	212,5	300,7	290,0	-16,9
Categoría E: Hembras de más de 12 meses	Muy buena y poco cubierta (U-2)	389,6	405,7	422,4	448,0	453,1	342,7	401,1	410,8	438,1	-3,6
	Muy buena y cubierta (U-3)	387,2	410,1	417,3	440,0	460,2	338,9	397,2	417,6	425,7	-2,0
	Buena y poco cubierta (R-2)	381,8	391,2	403,8	371,0	439,6	332,6	392,6	397,6	382,4	5,6
	Buena y cubierta (R-3)	379,2	396,7	404,2	385,0	417,9	334,1	380,2	407,6	388,4	4,1
	Buena y grasa (R-4)	373,3	396,8	385,4	356,0	390,6	334,3		407,9	396,7	-2,9
	Menos buena y poco cubierta (O-2)	301,5	367,5	336,2	297,0	322,2	309,4	356,0	357,3	312,4	7,6
	Menos buena y cubierta (O-3)	314,4	380,0	340,8	315,0	305,4	316,6	350,7	383,4	341,6	-0,2
	Menos buena y grasa (O-4)	316,5	381,6	332,3		327,8	315,4		391,8	374,9	-11,4
	Categoría E		359,6	392,6	405,7	399,1	450,2	322,0	379,1	401,8	389,1
Categoría Z: Canales de machos y hembras de más de 8 y menos de 12 meses	Muy buena y poco cubierta (U-2)			428,2		492,4		403,1		442,7	-3,3
	Muy buena y cubierta (U-3)			420,9		406,4		403,4		419,7	0,3
	Buena y poco cubierta (R-2)	331,9		407,6		422,4	342,7	372,7		398,8	2,2
	Buena y cubierta (R-3)			403,1		452,9	314,2	390,5		402,6	0,1
	Menos buena y poco cubierta (O-2)			360,1		433,8	291,6	335,0	325,0	358,9	0,3
	Menos buena y cubierta (O-3)			359,8		376,0	299,1	371,0		361,9	-0,6
	Categoría Z			388,4		457,0	303,0	357,1	325,0	386,6	0,4

"c" Confidential

https://ec.europa.eu/agriculture/market-observatory/meat/beef/weekly-carcase-prices_en

2.- PRECIO MEDIO NACIONAL DE ANIMALES VIVOS DE LA ESPECIE BOVINA
(Commission Regulation - R 2017/1185 Art. 11 - Annex I.6)

CATEGORIA	Alemania (DE)	Irlanda (IE)	España (ES)	Francia (FR)	Italia (IT)	Polonia (PL)	Reino Unido (UK)	UE-28	% España / UE
Bovinos de mas de 6 y menos de 12 meses (Euros/kg vivo) (Media ponderada Frison y Cruzado)	1,95	2,36	2,55	2,67	2,84	2,71	2,55	2,48	2,90
Terneros de 8 días a 4 semanas (Euros/cabeza):									
. FRISON/PAIS	89,41	110,71	93,96	78,00	112,62	152,65	52,21	96,13	-2,26
. CRUZADO	186,80	237,02	199,18	225,00	257,68	219,13	227,89	223,19	-10,76

https://ec.europa.eu/agriculture/market-observatory/meat/beef/weekly-live-prices_en

Semana 07 (del 12 al 18 de febrero). Año 2018

B) OVINO

PRECIOS MEDIOS NACIONALES DE LAS CANALES DE LA ESPECIE OVINA, SEGÚN MODELO DE CLASIFICACIÓN (R(CE) No 1308/2013. Annex IV. C)
(Commission Regulation - R 2017/1185 Art. 11 - Annex I.6)
(EUROS\100 kg CANAL)

CATEGORIA	Bélgica (BE)	Alemania (DE)	España (ES)	Francia (FR)	Irlanda (IE)	Italia (IT)	Holanda (NL)	Polonia (PL)	Portugal (PT)	Reino Unido (UK)	UE-28	% España / UE
Canales de Corderos Pesados (>13 kg)	496,20	544,33	522,45	597,00	477,52	531,00	518,74	369,69		515,91	520,40	0,39
Canales de Corderos Ligeros (<13 kg)			571,42			498,00		407,71	562,00		514,71	11,02

CATEGORIA	Bulgaria (BG)	Estonia (EE)	Grecia (EL)	Croacia (HR)	Letonia (LV)	Hungría (HU)	Rumanía (RO)	Eslovenia (SI)	Eslovaquia (SK)	UE-28	% Eslovaquia / UE
Canales de Corderos Pesados (>13 kg)		c		512,35	320,23		236,09			520,40	-1,55
Canales de Corderos Ligeros (<13 kg)	563,03	(*)	434,69	601,41	380,42	605,87	(*)	548,04	(*)	514,71	16,84

*c" Confidential

(*) Data unavailable

https://ec.europa.eu/agriculture/sheep-goats/presentations_en

C) PORCINO

PRECIOS MEDIOS NACIONALES DE LAS CANALES DE LA ESPECIE PORCINA, SEGÚN MODELO DE CLASIFICACIÓN (R(CE) No 1308/2013. Annex IV. B)
(Commission Regulation - R 2017/1185 Art. 11 - Annex I.6)
(EUROS\100 kg CANAL)

CATEGORIA	Bélgica (BE)	Alemania (DE)	España (ES)	Francia (FR)	Irlanda (IE)	Italia (IT)	Holanda (NL)	Polonia (PL)	Portugal (PT)	Reino Unido (UK)	UE-28	% España / UE
Porcino. Clase S (>60% magro)	124,50	150,91	130,06	133,00	139,28		126,82	143,96	150,00	166,19	139,11	-6,51
Porcino. Clase E (60-55% magro)	115,70	147,65	126,66	125,00	138,30	(*)	125,68	141,29	150,00	162,81	140,95	-10,14
Porcino. Clase R (50-45% magro)		121,52	134,84			194,04				145,25	166,35	-18,94
Lechones (Euros/unidad)	44,50	46,10	45,74	29,20		94,14	34,00	43,31	38,00	59,64	46,08	-0,74

(*) Data unavailable

https://ec.europa.eu/agriculture/market-observatory/meat/pigmeat/statistics_en

D) POLLOS Y HUEVOS

PRECIO MEDIO NACIONAL DE CANALES DE POLLOS (65% RENDIMIENTO), Y DE HUEVOS (MEDIA DE LAS CLASES L Y M)
(Commission Regulation - R 2017/1185 Art. 11 - Annex I.8 (Eggs) y Annex I.9 (chicken))

CATEGORIA	Bélgica (BE)	Alemania (DE)	España (ES)	Francia (FR)	Irlanda (IE)	Italia (IT)	Holanda (NL)	Polonia (PL)	Portugal (PT)	Reino Unido (UK)	UE-28	% España / UE
Pollos. 65% de rendimiento (Euros/100kg canal)	167,00	271,00	162,06	230,00	96,11	200,00	c	130,80	144,00	(*)	182,73	-11,31
Huevos. Media Clases L y M (Euros/100 kg)	115,25	208,25	113,56	172,04	153,77	196,63	114,00	171,62	133,60	(*)	152,70	-25,63

(*) Data unavailable

*c" Confidential

https://ec.europa.eu/agriculture/poultry/presentations_en
https://ec.europa.eu/agriculture/eggs/presentations_en



GOBIERNO
DE ESPAÑA

MINISTERIO
DE AGRICULTURA Y PESCA,
ALIMENTACIÓN Y MEDIO AMBIENTE