



13 de junio 2018

Índice:

1. Precios Medios Nacionales, comentarios y gráficos
2. Precios en Mercados Representativos UE (nacionales)
 - 2.1 Cereales
 - 2.2 Vinos
 - 2.3 Aceites y Semillas
 - 2.4 Frutas y Hortalizas
 - 2.5 Vacuno
 - 2.6 Ovino
 - 2.7 Porcino
3. Precios en Mercados Representativos UE (semana anterior)



GOBIERNO
DE ESPAÑA

MINISTERIO
DE AGRICULTURA Y PESCA,
ALIMENTACIÓN Y MEDIO AMBIENTE

SECRETARÍA GENERAL TÉCNICA

Subdirección General de Estadística

sgestadi@mapama.es

<http://www.mapama.gob.es/es/estadistica/temas/default.aspx>

Publicación elaborada por la
Secretaría General Técnica
Subdirección General de Estadística



**MINISTERIO
DE AGRICULTURA Y PESCA,
ALIMENTACIÓN Y MEDIO AMBIENTE**

Edita

© Ministerio de Agricultura y Pesca, Alimentación y Medio Ambiente
Secretaría General Técnica
Centro de Publicaciones
Catálogo de Publicaciones de la Administración General del Estado:
<http://publicacionesoficiales.boe.es/>

N.I.P.O.: 013-18-086-0

Se permite la utilización, copia o reproducción de los datos de este Boletín siempre que se cite expresamente su procedencia

PRECIOS MEDIOS NACIONALES AGRÍCOLAS

PRODUCTOS AGRÍCOLAS (especificaciones)		Semana 22 28/05-03/06	Semana 23 04-10/06	Variación semanal euros	Variación semanal %
CEREALES, alfalfa y pisa de girasol					
(1)	Trigo blando panificable (€/t)	185,57	186,74	1,17	0,63
(1)	Trigo duro (€/t)	195,00	195,00	0,00	0,00
(1)	Cebada pienso (€/t)	180,96	181,27	0,31	0,17
(1)	Cebada malta (€/t)	184,90	186,24	1,34	0,72
(1)	Maíz grano (€/t)	184,98	184,75	-0,23	-0,12
(4)	Arroz cáscara (€/t)	320,93	320,93	0,00	0,00
(1)	Alfalfa (€/t)	156,99	157,19	0,21	0,13
(1)	Pisa de girasol (€/t)	327,87	327,87	0,00	0,00
VINOS					
(2)	Vino blanco sin DOP/IGP (€/hectolitro)	53,74	53,43	-0,30	-0,57
(2)	Vino tinto sin DOP/IGP, 12 p. color (€/hectolitro)	64,12	63,91	-0,21	-0,33
(2)	Vino con DOP/IGP blanco RUEDA (€/hectolitro)	(*) 269,23	(**) 284,01	14,78	5,49
(2)	Vino con DOP/IGP tinto RIOJA (€/hectolitro)	(*) 243,44	(**) 241,21	-2,23	-0,92
ACEITES VEGETALES					
(3)	Aceite de oliva virgen extra < 0,8° (€/100 kg)	264,69	268,24	3,55	1,34
(3)	Aceite de oliva virgen, de 0,8° a 2° (€/100 kg)	229,90	235,06	5,16	2,24
(3)	Aceite de oliva lampante > 2° (€/100 kg)	217,80	222,43	4,63	2,12
(3)	Aceite de oliva refinado (€/100 kg)	227,45	235,02	7,57	3,33
(3)	Aceite de oliva orujo crudo (€/100 kg)	133,50	131,67	-1,83	-1,37
(3)	Aceite de oliva orujo refinado (€/100 kg)	181,17	177,67	-3,50	-1,93
(3)	Aceite de girasol refinado (€/100 kg)	75,49	74,66	-0,83	-1,10
FRUTAS					
(4)	Limón (€/100 kg)	89,97	91,79	1,82	2,02
(4)	Naranja (€/100 kg)	31,20	30,44	-0,76	-2,43
(4)	Albaricque (€/100 kg)	51,39	49,91	-1,48	-2,88
(4)	Cereza (€/100 kg)	167,94	126,08	-41,86	-24,93
(4)	Ciruela (€/100 kg)	55,00	48,04	-6,96	-12,65
(4)	Melocotón (€/100 kg)	78,18	70,70	-7,48	-9,57
(4)	Níspero (€/100 kg)	111,86	104,16	-7,70	-6,88
(4)	Manzana Golden (€/100 kg)	76,98	76,98	0,00	0,00
(4)	Plátano (€/100 kg)	65,68	71,50	5,82	8,86
HORTALIZAS					
(4)	Acelga (€/100kg)	43,39	43,28	-0,11	-0,26
(4)	Ajo seco (€/100kg)	179,49	161,04	-18,45	-10,28
(4)	Berenjena (€/100 kg)	20,81	20,27	-0,54	-2,62
(4)	Calabacín (€/100 kg)	15,80	17,79	1,99	12,58
(4)	Cebolla (€/100 kg)	32,87	35,81	2,94	8,95
(4)	Champiñón (€/100kg)	149,39	143,64	-5,75	-3,85
(4)	Espárrago (€/100 ud)	153,77	153,98	0,21	0,14
(4)	Haba verde (€/100 kg)	95,38	101,05	5,67	5,94
(4)	Judía verde tipo plana (€/100 kg)	160,00	133,68	-26,31	-16,44
(4)	Lechuga Romana (€/100 ud)	26,42	25,87	-0,55	-2,09
(4)	Melón (€/100 kg)	56,65	50,65	-6,00	-10,60
(4)	Pepino (€/100 kg)	19,15	22,49	3,33	17,41
(4)	Pimiento verde tipo italiano (€/100 kg)	56,67	54,75	-1,92	-3,38
(4)	Sandía (€/100 kg)	-	39,13	-	-
(4)	Tomate liso (€/100 kg)	35,85	36,39	0,54	1,51
(4)	Zanahoria (€/100 kg)	45,71	40,50	-5,21	-11,40
(4)	Patata (€/100 kg)	43,95	41,88	-2,08	-4,73

Posición comercial:

(1) Entrada industria; (2) Salida bodega; (3) Salida almazara; (4) Granel: sobre árbol, finca, almacén, agricultor, alhóndiga, lonja

(*) (**) En los vinos con DOP/IGP los precios son mensuales.

(*) Precio Abril 2018. (**) Precio Mayo 2018

COMENTARIOS DE MERCADO

● **CEREALES** (▲ ▼): Predominio de las subidas en los precios medios de los cereales grano. Cebada malta 0,72%, trigo blando panificable 0,63% y cebada pienso 0,17%. El maíz grano desciende un (-0,12%) y el resto de los precios permanecen estables.

● **VINOS** (▼ ▲): Descenso en los precios medios de los vinos sin DOP/IGP. El blanco desciende un (-0,57%) y el tinto un (-0,33%).

Diferente comportamiento en los precios medios de los vinos con DOP/IGP, en los que el blanco RUEDA sube un 5,49% respecto del mes de abril, mientras que el tinto RIOJA desciende un (-0,92%) respecto del mismo periodo.

● **ACEITES VEGETALES** (▲ ▼): Parece que cambia la tendencia en los precios medios de los aceites de oliva, en los que predominan las subidas. Aceite de oliva refinado 3,33%, aceite de oliva virgen 2,24%, aceite de oliva lampante 2,12% y aceite virgen extra 1,34%. Las bajadas han correspondido a aceite de orujo refinado (-1,93%) y a aceite de orujo crudo (-1,37%).

El aceite de girasol refinado desciende un (-1,10%).

● **CÍTRICOS** (▲ ▼): Vuelve a subir esta semana el precio medio en origen del limón Verna (2,02%), mientras que desciende el de la naranja Valencia Late (-2,43%).

● **FRUTA DE HUESO** (▼): Como en semanas anteriores, siguen bajando las cotizaciones de la fruta de hueso de referencia, destacando las caídas en cereza (-24,93%), ciruela (-12,65%) y melocotón (-9,57%).

● **HORTALIZAS** (▼ ▲): Predominio de descensos esta semana entre los hortalizas objeto de seguimiento, aunque, en general, estos tampoco son de gran magnitud relativa. Cabe citar las bajadas en judía verde plana (-16,44%), zanahoria (-11,4%), melón piel de Sapo (-10,6%) y ajo seco (-10,28%). Entre los ascensos, reseñables los registrados en pepino (17,41%) –impulsado principalmente por las variedades lisas— y el calabacín (12,58%), que se beneficia del incremento progresivo de comercialización, a partir de estas alturas de temporada, en mercados más cotizados.

PRECIOS MEDIOS NACIONALES AGRÍCOLAS

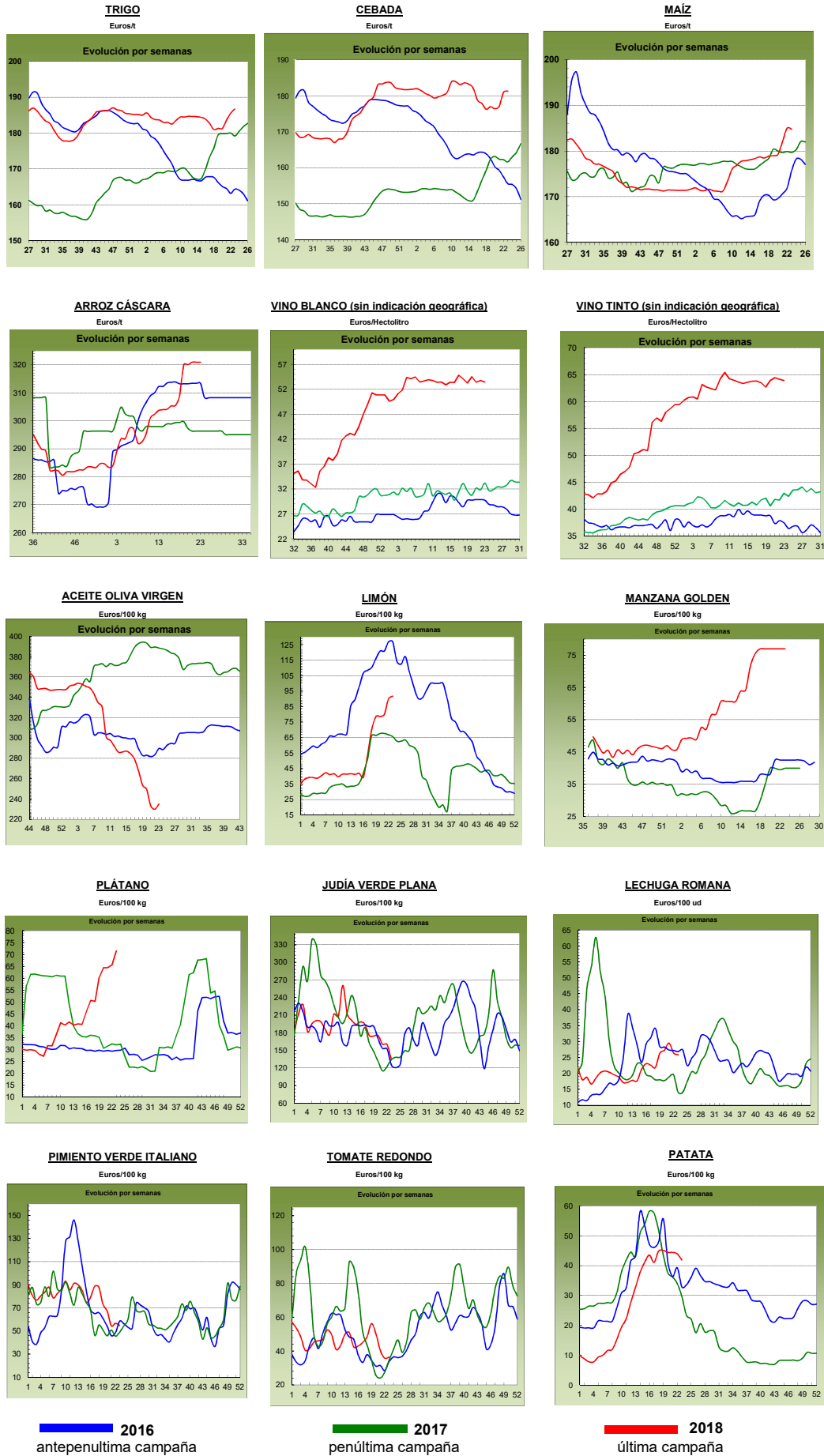

PRECIOS MEDIOS NACIONALES GANADEROS

PRODUCTOS GANADEROS (especificaciones)		Semana 22 28/05-3/06	Semana 23 04-10/06	Variación semanal euros	Variación semanal %
VACUNO					
(5)	Ternera, 180-300 kilos (€/100 kg canal)	390,89	391,25	0,36	0,09
(5)	Machos de 12 a 24 meses (Clase R) (€/100 kg canal)	390,12	385,41	-4,71	-1,21
(5)	Animales de 8 a 12 meses (Clase R) (€/100 kg canal)	401,38	397,50	-3,88	-0,97
(5)	Bovino vivo, conjunto categorías (€/100 kg vivo)	202,74	202,51	-0,23	-0,11
CORDERO					
(5)	Corderos 9-19 kilos (€/100 kg canal)	556,27	553,53	-2,74	-0,49
(5)	Corderos 12-16 kilos (€/100 kg canal)	536,47	533,80	-2,67	-0,50
PORCINO					
(5)	Porcino >60% magro (Clase S) (€/100 kg canal)	148,91	151,08	2,17	1,46
(5)	Porcino 60-55% magro (Clase E) (€/100 kg canal)	142,70	145,52	2,82	1,98
(5)	Porcino 55-50% magro (Clase U) (€/100 kg canal)	149,50	151,08	1,58	1,06
(5)	Porcino 50-45% magro (Clase R) (€/100 kg canal)	150,77	152,18	1,41	0,94
(5)	Lechon 20 kg (€/unidad)	39,17	38,68	-0,49	-1,25
POLLO					
(6)	Pollo, media de canales del 83% y 65% rdto. (€/100 kg canal)	165,87	165,97	0,10	0,06
(6)	Pollo P10 (83% rdto.) (€/100 kg canal)	167,32	167,00	-0,32	-0,19
(6)	Pollo P90 (65% rdto.) (€/100 kg canal)	165,69	165,84	0,15	0,09
HUEVOS					
(7)	Huevos, media Clase L y M (€/100 kg)	87,18	88,13	0,95	1,09
(7)	Huevos - Clase L (€/docena)	0,72	0,73	0,01	1,39
(7)	Huevos - Clase M (€/docena)	0,60	0,60	0,00	0,00
CONEJO					
(8)	Conejo 1,8-2,2 kilo, vivo (€/100 kg)	171,15	172,65	1,50	0,88
LECHE Y PRODUCTOS LÁCTEOS					
(10)	Suero de leche en polvo (€/100 kg)	61,10	62,57	1,47	2,41
(9)	Leche de vaca (€/100 litros). Fuente: FEAGA	Precio abril 2018: 31,80 €/100 litros			
MIEL					
(11)	Miel multifloral a granel (€/100 kg)	Precio marzo 2018: 327,94 €/100 kg			

Posición comercial:

(5) Entrada matadero; (6) Salida muelle matadero; (7) Salida muelle centro de embalaje; (8) Salida granja; (9) Precio pagado al ganadero
(10) Precio franco fábrica sin impuestos ni costes; (11) Venta a la industria o mayorista

COMENTARIOS DE MERCADO

- **VACUNO** (=▼): Se nota pesadez en el comercio de **canales de vacuno**, sobre todo en lo referente a la exportación hacia los países musulmanes, quienes han reducido su demanda puesta su vista en el final del Ramadán. El mercado interior empieza a animarse, con un consumo que se anima. Las cotizaciones de las canales de las terneras subieron esta semana un 0,09%, mientras que las canales de los machos 12-24 meses y de los animales 8-12 meses presentan signo contrario, anotándose descensos del (-1,21%) y del (-0,97%) respectivamente. Respecto a los **animales con destino vida** (=), la buena demanda proveniente de los países musulmanes, Francia y Portugal permite que los precios se mantengan, anotándose una ligera bajada semanal del (-0,11%) para no desincentivar a la demanda y poder dar salida a los animales que aún quedan en campo.
- **OVINO** (▼): Descenso del (-0,50%), de media, en las cotizaciones de las **canales de los corderos**. Mientras siga el Ramadán, la demanda exterior se mantendrá, eliminando los excedentes de corderos pesados de las explotaciones, aunque sigue habiendo suficiente cordero para cubrir la demanda que pudiera llegar. El consumo nacional sigue muy bajo, más aún con las temperaturas que no acaban de subir.
- **PORCINO** (▲): Subida media del 1,36% en las cotizaciones de las **canales de porcino de capa blanca**. Lo más destacado de la semana sigue siendo el descenso de oferta vía pesos y el mayor consumo de este tipo de carne en el Norte de Europa. Fluidez en la comercialización de los **lechones base 20 kg** (▼) que no impide que sus cotizaciones continúen a la baja (-1,25% esta semana), si bien más moderadas que en las semanas precedentes. Estos precios animan a los cebadores a comprar, pero la incertidumbre que se mantiene sobre los precios del porcino de cebo, desaniman a los mismos y es en este tira y afloja de la demanda donde se mueven los precios.
- **POLLOS** (=): Sin apenas variación en las cotizaciones de las canales de pollo (0,06%). En este sector hay equilibrio entre la oferta y la demanda.
- **HUEVOS** (=▲): La industria sigue demandando huevos una semana más, lo que permite que las cotizaciones de la docena de la Clase L aumenten un 1,39%. Por su parte, el exceso de oferta de la Clase M hace que sus precios se mantengan estables esta semana (0,00%).
- **CONEJO** (▲): Nueva subida en las cotizaciones del conejo vivo de granja (0,88%) debido al descenso en la oferta.
- **PRODUCTOS LÁCTEOS**: Subida semanal del 2,41% en los precios del **suero de leche en polvo** (▲).

PRECIOS MEDIOS NACIONALES GANADEROS

VACUNO VIVO

Euro/100 kg vivo

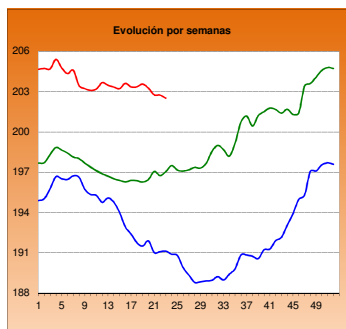

MACHOS 12-24 MESES (Clase R)

Euro/100 kg canal

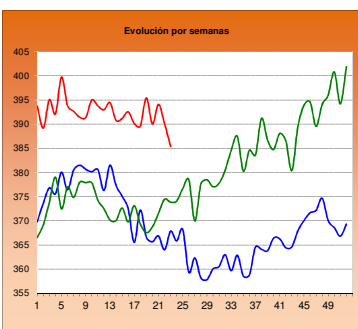

TERNERAS (Conjunto de Clases)

Euro/100 kg canal

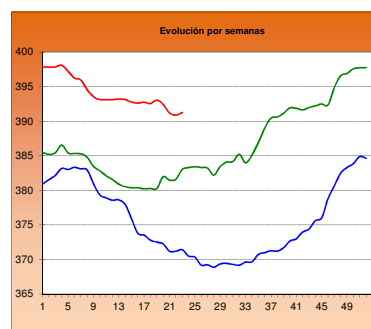

ANIMALES DE 8-12 MESES (Clase R)

Euro/100 kg canal

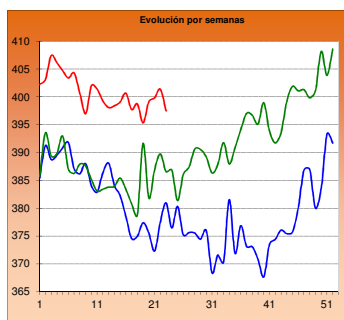

CORDERO 12-16 kilos

Euro/100 kg canal

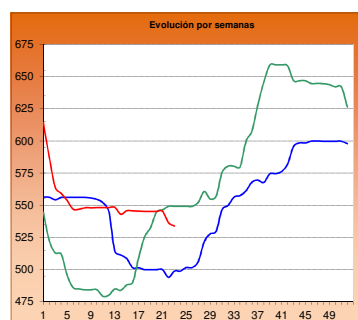

CORDERO 9-19 kilos

Euro/100 kg canal

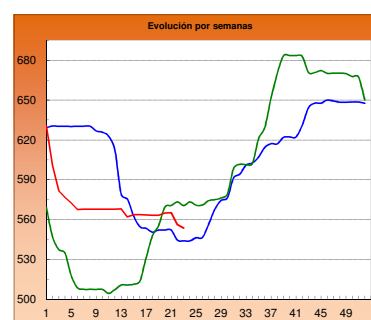

PORCINO >60% magro (Clase S)

Euro/100 kg canal

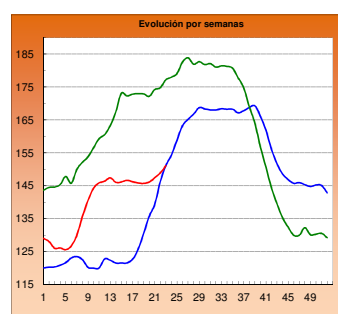

PORCINO 60-55% magro (Clase E)

Euro/100 kg canal

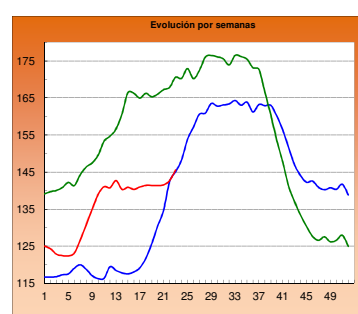

LECHONES Base 20 kg

Euro/unidad

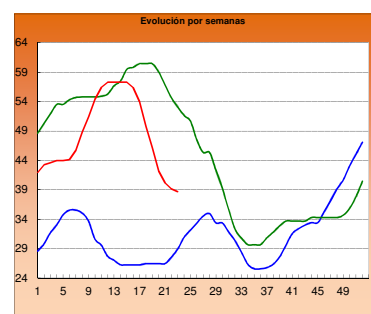

POLLO Canales del 83% y 65% rdto.

Euro/100 kg canal

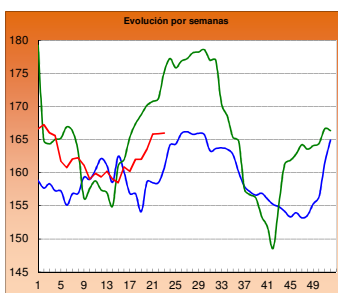

POLLO P90

Euro/100 kg canal

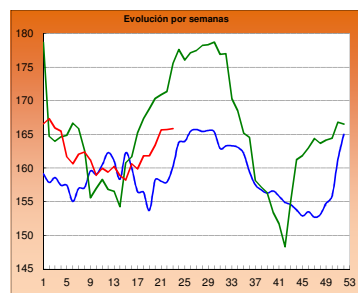

POLLO P10

Euro/100 kg canal

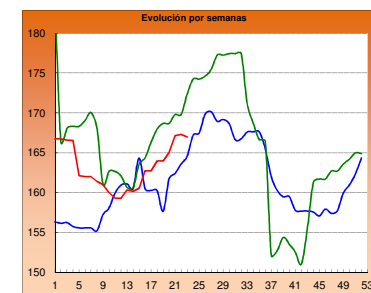

HUEVOS Clase L

Euro/ 100 kg canal

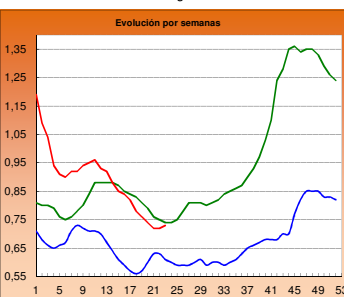

HUEVOS Clase M

Euro/ Docena

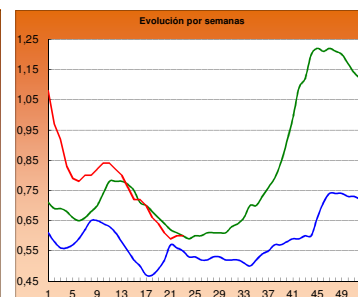

CONEJO VIVO

Euro/100 kg vivo

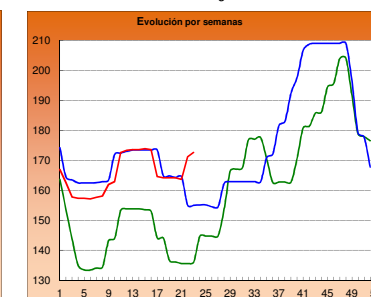
2016
2017
2018

I-2 PRECIOS EN MERCADOS REPRESENTATIVOS - CEREAL

Precios en Euro/Tonelada

REGLAMENTO (UE) 2017/1185 DE LA COMISION. Artículo 11, Anexo I. 1.**Precios de comercio al por mayor. Mercancía nacional y/o importada, sobre vehículo**

PRODUCTO	MERCADO REPRESENTATIVO	Semana 28/05-03/06 2018	Semana 04-10/06 2018	Variación €
Trigo Blando Panificable	Albacete	187,00	187,00	0,00
	Ávila	183,00	183,00	0,00
	Barcelona	195,00	197,00	2,00
	Burgos	179,00	178,80	-0,20
	Cádiz	187,00	187,00	0,00
	Huesca	187,00	188,00	1,00
	León	186,00	186,00	0,00
	Lérida	185,00	187,00	2,00
	Madrid	184,00	184,00	0,00
	Murcia	189,00	197,00	8,00
	Navarra	182,00	184,00	2,00
	Palencia	181,20	181,60	0,40
	Pontevedra	196,00	196,00	0,00
	Salamanca	185,40	185,60	0,20
	Segovia	184,60	184,60	0,00
	Sevilla	185,00	185,00	0,00
	Soria	183,10	181,00	-2,10
	Tarragona	189,00	191,00	2,00
	Valladolid	184,00	182,80	-1,20
Zamora	183,20	182,80	-0,40	
Trigo Duro	Cádiz	195,00	195,00	0,00
	Sevilla	195,00	195,00	0,00

I-2 PRECIOS EN MERCADOS REPRESENTATIVOS - CEREAL

Precios en Euro/Tonelada

REGLAMENTO (UE) 2017/1185 DE LA COMISION. Artículo 11, Anexo I. 1.**Precios de comercio al por mayor. Mercancía nacional y/o importada, sobre vehículo**

PRODUCTO	MERCADO REPRESENTATIVO	Semana 28/05-03/06 2018	Semana 04-10/06 2018	Variación €
Cebada Pienso	Albacete	171,70	171,90	0,20
	Ávila	178,00	178,00	0,00
	Ciudad Real	177,80	178,00	0,20
	La Coruña	190,00	190,00	0,00
	Cuenca	174,00	174,00	0,00
	Gerona	187,00	190,00	3,00
	Granada	177,00	177,00	0,00
	Huesca	173,00	177,00	4,00
	León	184,00	184,00	0,00
	Lérida	177,00	179,00	2,00
	Murcia	183,00	183,00	0,00
	Palencia	176,00	176,00	0,00
	Pontevedra	192,00	192,00	0,00
	Segovia	179,00	179,00	0,00
	Sevilla	191,00	191,00	0,00
	Teruel	180,00	182,00	2,00
	Valladolid	178,00	178,00	0,00
	Zamora	183,00	183,00	0,00
	Zaragoza	180,00	182,00	2,00
	Cebada Malta	Albacete	194,00	194,00
Burgos		171,00	173,00	2,00
Cuenca		194,00	194,00	0,00
Huesca		190,00	193,00	3,00
Navarra		190,00	190,00	0,00
Palencia		169,00	171,00	2,00

I-2 PRECIOS EN MERCADOS REPRESENTATIVOS - CEREAL

Precios en Euro/Tonelada

REGLAMENTO (UE) 2017/1185 DE LA COMISION. Artículo 11, Anexo I. 1. Cereales y 2 Arroz**Maíz grano, precios de comercio al por mayor. Mercancía nacional y/o importada, sobre vehículo****Arroz cáscara, arroz blanco precios salida almacén agricultor**

PRODUCTO	MERCADO REPRESENTATIVO	Semana 28/05-03/06 2018	Semana 04-10/06 2018	Variación €
Maiz Grano	Badajoz	191,00	191,00	0,00
	Barcelona	190,00	188,00	-2,00
	Cáceres	191,00	191,00	0,00
	La Coruña	186,00	182,00	-4,00
	Gerona	190,00	188,00	-2,00
	Huesca	177,00	179,00	2,00
	León	189,00	189,00	0,00
	Lérida	180,00	179,00	-1,00
	Madrid	190,00	190,00	0,00
	Murcia	185,00	182,00	-3,00
	Navarra	180,00	181,00	1,00
	Sevilla	185,00	185,00	0,00
	Valencia	184,00	190,00	6,00
	Zaragoza	182,00	178,00	-4,00
Arroz cáscara (Indica)	Sevilla	314,26	314,26	0,00
Arroz cáscara (Japónica)	Sevilla	317,53	317,53	0,00
	Valencia	330,00	330,00	0,00
Arroz blanco (Indica)	Badajoz	535,00	535,00	0,00
	Sevilla	490,00	490,00	0,00
	Valencia	557,50	557,50	0,00
Arroz blanco (Japónica)	Badajoz	550,00	550,00	0,00
	Sevilla	500,00	500,00	0,00
	Valencia	572,50	572,50	0,00
Arroz blanco vaporizado (Indica)	Sevilla	612,00	612,00	0,00
	Valencia	595,00	595,00	0,00
Arroz partido	Sevilla	307,00	307,00	0,00
	Valencia	325,00	325,00	0,00

**II-3 PRECIOS EN MERCADOS REPRESENTATIVOS
VINOS BLANCOS Y TINTOS**

R. EJECUCIÓN (UE) 2017/1185 de la COMISIÓN. Art 11 Anexo II. 3.

En €/hectolitro, salida bodega, a granel, pago al contado sin I.V.A.

PRODUCTO	MERCADO REPRESENTATIVO	Semana	Semana	Variación €
		28/05 - 3/06 22 2018	4 - 10/06 23 2018	
VINO BLANCO sin DOP/IGP				
	Albacete	57,66	57,66	0,00
	Badajoz	55,67	55,67	0,00
	Ciudad Real	53,00	52,01	-0,99
	Cuenca	51,89	51,89	0,00
	Toledo	52,66	53,56	0,90
VINO TINTO sin DOP/IGP				
	Precio de vino tinto referido al producto de 12 puntos de color			
	Albacete	65,41	66,15	0,74
	Ciudad Real	59,00	58,42	-0,58
	Cuenca	62,56	63,78	1,22
	Badajoz	67,71	67,71	0,00
	Murcia	62,59	60,61	-1,98
	Toledo	65,84	64,40	-1,44
	Valencia	64,27	64,27	0,00
PRODUCTO	ZONA DOP / IGP	Euros / Hectolitro		Variación €
		Abril	Mayo	
VINO BLANCO con DOP/IGP	RUEDA	269,23	284,01	14,78
VINO TINTO con DOP/IGP	RIOJA	243,44	241,21	-2,23

I-4 PRECIOS EN MERCADOS REPRESENTATIVOS DE ACEITES

Aceites. Precios sobre almazara, en €/100 kg, sin I.V.A. Rgto. 2017/1185. Art.11. Anexo I.3.

Semilla de girasol. Precios en centros de demanda, en €/100 kg, sin I.V.A. Rgto 2017/1185. Art. 8

PRODUCTO Y ESPECIFICACIONES	MERCADO REPRESENTATIVO	Semana	Semana	Variación €
		22 28/05 - 3/06 2018	23 4 - 10/06 2018	
ACEITE DE OLIVA VIRGEN EXTRA Menos de 0,8°	Badajoz	267,50	272,50	5,00
	Ciudad Real	258,00	262,00	4,00
	Córdoba	267,00	268,00	1,00
	Granada	261,50	267,00	5,50
	Jaén	261,15	265,77	4,62
	Málaga	267,98	267,98	0,00
	Sevilla	275,61	276,92	1,31
	Tarragona	262,50	280,00	17,50
	Toledo	260,00	264,00	4,00
ACEITE DE OLIVA VIRGEN De 0,8° a 2°	Badajoz	235,00	245,00	10,00
	Córdoba	230,00	231,50	1,50
	Granada	230,00	237,50	7,50
	Jaén	227,93	236,36	8,43
	Sevilla	240,13	241,16	1,03
	Cadiz	246,00	243,00	-3,00
	Tarragona	237,50	260,00	22,50
	Toledo	228,00	235,00	7,00
ACEITE DE OLIVA LAMPANTE Más de 2°	Córdoba	217,50	217,00	-0,50
	Granada	215,00	221,50	6,50
	Jaén	218,25	224,78	6,53
	Málaga	221,18	218,69	-2,50
	Sevilla	222,70	223,58	0,88
	Tarragona	207,50	220,00	12,50
	Badajoz	217,50	225,00	7,50
ACEITE DE OLIVA REFINADO	Córdoba	222,50	225,00	2,50
	Jaén	224,00	233,00	9,00
	Sevilla	235,82	232,09	-3,72
	Tarragona	227,50	250,00	22,50
ACEITE DE ORUJO CRUDO	Córdoba	137,50	137,00	-0,50
	Jaén	138,00	138,00	0,00
	Tarragona	125,00	120,00	-5,00
ACEITE DE ORUJO REFINADO	Córdoba	181,50	177,00	-4,50
	Jaén	177,00	176,00	-1,00
	Tarragona	185,00	180,00	-5,00
ACEITE DE GIRASOL REFINADO	Córdoba	75,50	75,50	0,00
	Sevilla	74,98	73,98	-1,00
	Tarragona	76,00	74,50	-1,50
PIPA DE GIRASOL	Andalucía	336,85	336,85	0,00
	Centro-Norte	321,88	321,88	0,00

I-5 PRECIOS EN MERCADOS REPRESENTATIVOS - FRUTAS Y HORTALIZAS

PRECIOS DE PRODUCTOS NACIONALES
Mercados representativos de producción

Precios a la salida del centro de acondicionamiento de productos seleccionados, embalados y, en su caso, en palé/(100 kg peso neto)

CÍTRICOS

PRODUCTO	MERCADO	VARIEDAD O TIPO	CAT.	CALIBRE	DIA/MES							PMPS
					4/6	5/6	6/6	7/6	8/6	9/6	10/6	
LIMÓN	Alicante Málaga Murcia	Verna	I	3-4	149,62	151,33	149,63	153,09	152,18	--	--	151,17
		Verna	I	3-4	169,00	170,00	170,00	168,00	170,00	--	--	169,40
		Verna	I	3-4	164,00	165,00	163,00	163,00	164,00	--	--	163,79
MANDARINA	Castellón Valencia	Ortanique	I	1-2	68,00	68,00	68,00	68,00	68,00	--	--	68,00
		Ortanique	I	1-2	61,10	61,10	61,10	61,10	61,10	--	--	61,10
NARANJA	Valencia Castellón Valencia Valencia Castellón Valencia	Navel Lane Late	I	3-6	65,02	65,02	65,02	65,02	65,02	--	--	65,02
		Navel Powell	I	3-6	70,60	70,60	70,60	70,60	70,60	--	--	70,60
		Navel Powell	I	3-6	70,00	70,00	70,00	70,00	70,00	--	--	70,00
		Valencia Delta	I	3-6	65,97	65,97	65,97	65,97	65,97	--	--	65,97
		Valencia Late	I	3-6	66,72	66,72	66,72	66,72	66,72	--	--	66,72
		Valencia Late	I	3-6	70,20	70,20	70,20	70,20	70,20	--	--	70,20

FRUTAS DE PEPITA

PRODUCTO	MERCADO	VARIEDAD O TIPO	CAT.	CALIBRE mm	DIA/MES							PMPS
					4/6	5/6	6/6	7/6	8/6	9/6	10/6	
MANZANA	Gerona Gerona Lérida Zaragoza Gerona Lérida Lérida Gerona Gerona	Fuji	I	70-80	111,82	111,82	111,82	111,82	111,82	--	--	111,82
		Golden Delicious	I	70-80	109,54	109,54	109,54	109,54	109,54	--	--	109,53
		Golden Delicious	I	70-80	88,65	89,50	82,88	88,38	86,88	--	--	87,08
		Golden Delicious	I	70-80	95,75	87,84	106,05	76,96	--	--	--	92,02
		Granny Smith	I	70-80	85,36	85,36	85,36	85,36	85,36	--	--	85,36
		Granny Smith	I	70-80	62,50	62,50	62,50	62,50	62,50	--	--	62,50
		Red Chief	I	70-80	69,50	--	69,50	--	--	--	--	69,50
		Red Delicious	I	70-80	101,43	101,43	101,43	101,43	101,43	--	--	101,43
		Royal Gala	I	70-80	125,00	125,00	125,00	125,00	125,00	--	--	125,00
		PERA	La Rioja Lérida Zaragoza	Conferencia	I	60-65+	88,00	88,00	88,00	88,00	88,00	--
Conferencia	I			60-65+	75,92	77,09	76,68	79,12	76,56	--	--	77,07
Conferencia	I			60-65+	81,37	81,84	81,03	82,29	--	--	81,47	

FRUTAS DE HUESO

PRODUCTO	MERCADO	VARIEDAD O TIPO	CAT.	CALIBRE	DIA/MES							PMPS	
					4/6	5/6	6/6	7/6	8/6	9/6	10/6		
AGUACATE	Granada	Hass	-	-	--	315,00	315,00	315,00	315,00	315,00	--	--	315,00
ALBARICOQUE	Murcia Valencia	Todos los tipos y variedades	-	45-50 mm	70,00	68,00	65,00	60,00	53,00	--	--	65,65	
		Todos los tipos y variedades	-	45-50 mm	104,50	104,50	104,50	104,50	104,50	--	--	104,50	
CEREZA	Zaragoza	Todas las variedades dulces	-	22 y más	152,78	135,89	113,85	129,26	--	--	--	135,26	
MELOCOTÓN	Badajoz Murcia	Pulpa Amarilla	I	A/B	124,00	124,00	124,00	124,00	124,00	--	--	124,00	
		Pulpa Amarilla	I	A/B	78,98	76,38	63,08	57,73	59,36	--	--	66,35	
NECTARINA	Badajoz Murcia Murcia	Pulpa Amarilla	I	A/B	134,00	134,00	134,00	134,00	134,00	--	--	134,00	
		Pulpa Amarilla	I	A/B	105,00	100,00	100,00	95,00	93,00	--	--	99,25	
		Pulpa Blanca	I	A/B	110,00	105,00	105,00	100,00	98,00	--	--	104,17	
PARAGUAYA	Murcia	--	-	A/B	105,00	100,00	95,00	75,00	70,00	--	--	87,57	

I-5 b FRUTAS Y HORTALIZAS
PRECIOS DE PRODUCTOS NACIONALES
Mercados representativos de producción

Referencia: Reglamento Delegado (UE) 2017/891 de la Comisión, de 13 de marzo (DOUE de 25 de mayo). Art. 55 y Anexo VI

Precios a la salida del centro de acondicionamiento de productos seleccionados, embalados y, en su caso, en palés €/100kg peso neto)

CÍTRICOS

PRODUCTO	MERCADO	VARIEDAD O TIPO	CAT.	CALIBRE	PRECIO MEDIO PONDERADO SEMANAL NACIONAL Semana 23 - 2018: 04/06 - 10/06
LIMÓN	ESPAÑA	Todas las variedades	I	3-4	161,21
MANDARINA	ESPAÑA	Todas las variedades	I	1-2	61,79
NARANJA	ESPAÑA	Lanelate	I	3-6	65,02
	ESPAÑA	Valencia Late	I	3-6	69,64

FRUTAS DE PEPITA

PRODUCTO	MERCADO	VARIEDAD O TIPO	CAT.	CALIBRE mm	PRECIO MEDIO PONDERADO SEMANAL NACIONAL Semana 23 - 2018: 04/06 - 10/06
MANZANA	ESPAÑA	Fuji	I	70/80	111,82
	ESPAÑA	Golden delicious	I	70/80	94,17
	ESPAÑA	Granny Smith	I	70/80	75,99
	ESPAÑA	Red Delicious y demás variedades rojas	I	70/80	95,36
PERA	ESPAÑA	Conferencia	I	60/65+	82,97

FRUTAS DE HUESO

PRODUCTO	MERCADO	VARIEDAD O TIPO	CAT.	CALIBRE	PRECIO MEDIO PONDERADO SEMANAL NACIONAL Semana 23 - 2018: 04/06 - 10/06
AGUACATE	ESPAÑA	Hass	-	-	315,00
ALBARICOQUE	ESPAÑA	Todos los tipos y variedades	-	45-50 mm	69,01
CEREZA	ESPAÑA	Todas las variedades dulces	-	22 y más	135,26
MELOCOTÓN	ESPAÑA	Pulpa Amarilla	I	A/B	97,24
NECTARINA	ESPAÑA	Pulpa Amarilla	I	A/B	119,87
	ESPAÑA	Pulpa Blanca	I	A/B	104,17

I-5 PRECIOS EN MERCADOS REPRESENTATIVOS - FRUTAS Y HORTALIZAS

PRECIOS DE PRODUCTOS NACIONALES

Mercados representativos de producción

Precios a la salida del centro de acondicionamiento de productos seleccionados, embalados y, en su caso, en palé/100 kg peso neto)

HORTALIZAS

PRODUCTO	MERCADO	VARIEDAD O TIPO	CAT.	CALIBRE	DIA/MES							PMPS
					4/6	5/6	6/6	7/6	8/6	9/6	10/6	
AJO	Cuenca	Blanco	-	50-60 mm	180,00	180,00	180,00	180,00	180,00	--	--	180,00
	Albacete	Morado	-	50-80 mm	193,00	193,00	193,00	193,00	193,00	--	--	193,00
	Córdoba	Morado	-	50-80 mm	180,00	180,00	180,00	180,00	180,00	--	--	180,00
	Cuenca	Morado	-	50-80 mm	222,94	222,94	222,94	222,94	222,94	--	--	222,94
	Albacete	Primavera	-	50-60 mm	138,00	138,00	138,00	138,00	138,00	--	--	138,00
	Córdoba	Primavera	-	50-60 mm	155,72	155,70	155,72	155,71	155,65	--	--	155,70
Cuenca	Primavera	-	50-60 mm	188,00	188,00	188,00	188,00	188,00	--	--	188,00	
ALCACHOFA	Granada	--	-	-	88,00	88,00	88,00	88,00	88,00	88,00	90,00	88,36
BERENJENA	Almería	-	-	-	23,53	21,18	34,40	20,00	28,75	--	--	28,57
BRÓCOLI	Murcia	-	-	-	78,00	78,00	78,00	78,00	78,00	--	--	78,00
CALABACÍN	Almería	-	-	14-21 g	17,14	21,43	17,14	17,14	19,29	--	--	18,27
	Murcia	-	-	14-21 g	30,00	28,00	25,00	30,00	30,00	--	--	28,48
	Navarra	-	-	14-21 g	85,00	85,00	85,00	85,00	85,00	--	--	85,00
CEBOLLA	Albacete	Todos los tipos y variedades	-	40-80 mm	31,10	31,10	31,10	31,10	31,10	--	--	31,10
	Murcia	Babosa	-	40-80 mm	35,00	32,00	33,00	33,00	33,00	--	--	32,95
	Valencia	Babosa	-	40-80 mm	42,25	42,25	42,25	42,25	42,25	--	--	42,25
CHAMPIÑÓN	Albacete	Cerrado	-	30-65 mm	173,75	173,75	173,75	173,75	173,75	--	--	173,75
	Cuenca	Cerrado	-	30-65 mm	206,00	206,00	206,00	206,00	206,00	--	--	206,00
	La Rioja	Cerrado	-	30-65 mm	222,95	223,19	222,26	221,78	221,78	--	--	222,40
	Navarra	Cerrado	-	30-65 mm	190,00	190,00	190,00	190,00	190,00	--	--	190,00
COLIFLOR	La Rioja	Todos los tipos y variedades	-	-	59,09	59,09	59,09	59,09	59,09	--	--	59,09
	Murcia	Todos los tipos y variedades	-	-	70,00	68,00	65,00	70,00	68,00	--	--	68,58
ESPÁRRAGO	Navarra	Todos los tipos y variedades	-	10-16+ mm	340,00	340,00	340,00	340,00	340,00	--	--	340,00
	Granada	Verde	-	10-16+ mm	326,84	323,84	322,35	322,19	352,02	346,55	339,81	331,64
JUDÍA VERDE	Almería	Emerite	-	-	--	--	129,00	--	108,00	--	--	119,36
	Murcia	Plana	-	-	164,00	227,00	121,00	189,00	123,50	--	--	137,37
	Granada	Plana	-	-	170,00	--	151,00	--	164,00	161,00	--	163,76
LECHUGA	Murcia	Baby	I	-	90,00	87,00	87,00	89,00	88,00	--	--	88,25
	Murcia	Iceberg	I	400g y+	105,00	105,00	108,00	106,00	107,00	--	--	106,39
	Murcia	Romana	I	400g y+	85,00	85,00	87,00	85,00	86,00	--	--	85,55
MELÓN	Murcia	Amarillo	-	-	73,00	70,00	70,00	65,00	60,00	--	--	65,14
	Murcia	Cantaloupe	-	-	64,00	64,00	63,00	55,00	55,00	--	--	59,83
	Murcia	Galia	-	-	65,00	63,00	62,00	58,00	55,00	--	--	61,20
	Almería	Piel de Sapo	-	-	--	--	65,00	--	65,00	--	--	65,00
	Murcia	Piel de Sapo	-	-	68,00	65,00	63,00	60,00	70,00	--	--	65,60
PEPINO	Almería	De Almería	-	350-500 g	43,16	41,36	41,94	36,22	38,02	51,81	--	42,44
	Murcia	Español	-	M (20-25 cm)	35,00	36,00	32,00	34,00	34,00	--	--	34,25
	Almería	Morico	-	-	--	--	27,00	--	20,00	--	--	23,05
PIMIENTO	Alicante	Cuadrado Color	I	70 mm y +	165,20	165,20	165,20	165,20	165,20	--	--	165,20
	Murcia	Cuadrado Color	I	70 mm y +	128,36	115,81	120,77	118,35	122,97	--	--	121,95
	Alicante	Cuadrado Verde	I	70 mm y +	148,17	148,17	148,17	148,17	148,17	--	--	148,17
	Almería	Cuadrado Verde	I	70 mm y +	52,00	63,00	74,00	62,00	57,00	--	--	61,60
	Murcia	Cuadrado Verde	I	70 mm y +	95,59	96,00	94,64	96,13	95,69	--	--	95,65
	Almería	Italiano Verde	I	40 mm y +	--	--	60,00	--	68,00	--	--	61,67
SANDÍA	Almería	Sin semillas	-	-	--	--	61,66	--	58,49	--	--	60,31
SETAS CULTIVADAS	La Rioja	Pleurotus ostreatus	-	-	232,24	233,33	230,44	231,56	231,56	--	--	231,81
TOMATE	Almería	Cereza	I	-	--	68,00	45,00	62,00	--	--	--	59,89
	Granada	Cereza	I	-	134,00	135,00	136,00	133,00	133,00	173,00	--	140,47
	Murcia	Cereza	I	-	138,00	140,00	140,00	138,00	138,00	--	--	138,76
	Almería	Racimo	I	-	--	57,00	43,00	38,00	--	--	--	49,48
	Almería	Redondo	I	57-100mm	35,29	36,22	31,00	32,40	33,00	--	--	33,91
	Granada	Redondo	I	57-100mm	53,00	49,00	52,00	48,00	52,00	100,00	--	56,69
	Murcia	Redondo	I	57-100mm	55,00	54,00	53,00	53,00	55,00	--	--	54,16

I-5 b FRUTAS Y HORTALIZAS
PRECIOS DE PRODUCTOS NACIONALES
Mercados representativos de producción

Referencia: Reglamento Delegado (UE) 2017/891 de la Comisión, de 13 de marzo (DOUE de 25 de mayo). Art. 55 y Anexo VI

Precios a la salida del centro de acondicionamiento de productos seleccionados, embalados y, en su caso, en palés (€/100kg peso neto)

HORTALIZAS

PRODUCTO	MERCADO	VARIEDAD O TIPO	CAT.	CALIBRE	PRECIO MEDIO PONDERADO SEMANAL NACIONAL Semana 23 - 2018: 04/06 - 10/06
AJO	ESPAÑA	Blanco	-	50-60 mm	180,00
	ESPAÑA	Morado	-	45-55 mm	192,00
	ESPAÑA	Primavera	-	50-60 mm	154,92
BERENJENA	ESPAÑA	Todos los tipos y variedades	-	40+/70+	28,57
CALABACÍN	ESPAÑA	Todas las variedades	-	14-21	24,48
CEBOLLA	ESPAÑA	Todos los tipos y variedades	-	40-80	37,14
CHAMPIÑÓN (SETAS CULTIVADAS)	ESPAÑA	Cerrado	-	Medio (30-65 mm)	207,80
COLIFLOR	ESPAÑA	Todos los tipos y variedades	-	16-20 cm	64,31
ESPÁRRAGO	ESPAÑA	Todos los tipos y variedades	-	10-16/16+ mm	332,06
JUDÍA (VERDE)	ESPAÑA	Todos los tipos y variedades	-	-	142,89
LECHUGA	ESPAÑA	Todos los tipos y variedades	I	400 g o superior	95,91
MELÓN	ESPAÑA	Todos los tipos y variedades	-	-	64,28
PEPINO	ESPAÑA	Variedades lisas	-	350-500 g	42,44
PIMIENTO DULCE	ESPAÑA	Todos los tipos y variedades	I	40 mm o superior	110,19
SANDÍA	ESPAÑA	Todos los tipos y variedades	-	-	60,31
TOMATE	ESPAÑA	"Cereza"	I	57-100 mm	79,78
	ESPAÑA	Racimo	I	-	49,48
	ESPAÑA	Redondo	I	-	39,23

I-6 PRECIOS EN MERCADOS REPRESENTATIVOS VACUNO Y OVINO

A) BOVINO

1.- PRECIO MEDIO NACIONAL (Euro/100 kg Canal) DE CANALES DE BOVINO PESADO SEGÚN MODELO COMUNITARIO DE CLASIFICACIÓN (R(CE) No 1249/2008 y R(UE) No 148/2014).

CATEGORÍA	CLASE DE CONFORMACIÓN Y DE ESTADO DE ENGRASAMIENTO	Semana 28/05-03/06 2018	Semana 04-10/06 2018	Variación €
Categoría A: Canales de machos jóvenes sin castrar de más de un año y menos de dos años	Muy buena y poco cubierta (U-2)	409,70	408,28	-1,42
	Muy buena y cubierta (U-3)	407,40	405,03	-2,38
	Precio medio ponderado Categoría U	408,47	406,53	-1,94
	Buena y poco cubierta (R-2)	388,75	384,64	-4,11
	Buena y cubierta (R-3)	391,68	386,28	-5,40
	Precio medio ponderado Categoría R	390,12	385,40	-4,71
	Menos buena y poco cubierta(O-2)	350,43	340,61	-9,82
Menos buena y cubierta (O-3)	362,64	356,18	-6,46	
Precio medio ponderado Categoría O	354,59	345,91	-8,68	
Categoría D: Canales de hembras que hayan parido	Mediocre y poco cubierta (P-2)	219,96	217,77	-2,18
	Mediocre y cubierta (P-3)	243,90	236,48	-7,42
	Precio medio ponderado Categoría P	221,54	219,01	-2,53
	Buena y cubierta (R-3)	267,40	273,90	6,50
	Buena y grasa (R-4)	319,71	312,65	-7,06
	Precio medio ponderado Categoría R	284,98	286,92	1,95
	Menos buena y poco cubierta(O-2)	239,37	235,84	-3,54
Menos buena y cubierta (O-3)	238,58	242,43	3,85	
Menos buena y grasa (O-4)	273,12	275,64	2,52	
Precio medio ponderado Categoría O	242,32	243,00	0,68	
Categoría E: Canales de otras hembras (de 12 meses ó más)	Muy buena y poco cubierta (U-2)	416,98	418,42	1,43
	Muy buena y cubierta (U-3)	409,69	407,94	-1,74
	Precio medio ponderado Categoría U	410,98	409,80	-1,18
	Buena y poco cubierta (R-2)	385,11	395,20	10,09
	Buena y cubierta (R-3)	385,37	394,06	8,70
	Buena y grasa (R-4)	385,27	369,14	-16,13
	Precio medio ponderado Categoría R	385,34	392,25	6,91
Menos buena y poco cubierta(O-2)	329,81	331,64	1,84	
Menos buena y cubierta (O-3)	347,42	346,24	-1,18	
Menos buena y grasa (O-4)	360,34	356,00	-4,34	
Precio medio ponderado Categoría O	344,34	343,68	-0,66	
Categoría Z: Canales de animales desde 8 a menos de 12 meses	Muy buena y poco cubierta (U-2)	420,45	419,00	-1,46
	Muy buena y cubierta (U-3)	414,92	409,06	-5,86
	Precio medio ponderado Categoría U	417,53	413,74	-3,79
	Buena y poco cubierta (R-2)	403,99	397,95	-6,04
	Buena y cubierta (R-3)	400,43	397,34	-3,09
	Precio medio ponderado Categoría R	401,38	397,50	-3,88
	Menos buena y poco cubierta(O-2)	348,93	361,09	12,16
Menos buena y cubierta (O-3)	343,49	335,40	-8,09	
Precio medio ponderado Categoría O	346,66	350,37	3,71	

I-6 PRECIOS EN MERCADOS REPRESENTATIVOS VACUNO Y OVINO
2.-PRECIO MEDIO NACIONAL DEL BOVINO (Euro/100 kg)

BOVINO VIVO	Semana 28/05-03/06 2018	Semana 04-10/06 2018	Variación €
Machos hasta 480 Kg. vivo	232,33	232,62	0,29
Machos de más de 480 kg. vivo	211,58	211,48	-0,10
Hembras que hayan parido	101,29	99,50	-1,79
Otras hembras de hasta 380 Kg. vivo	228,92	229,04	0,13
Otras hembras de más de 380 Kg. vivo	216,70	215,04	-1,66

3.-PRECIO MEDIO NACIONAL DE OTROS ANIMALES DE LA ESPECIE BOVINA ((R(UE) No 807/2013)).

OTROS BOVINOS	Semana 28/05-03/06 2018	Semana 04-10/06 2018	Variación €
Terneros de ocho días a cuatro semanas tipo cruzado	183,14	187,95	4,81
tipo frisón/país	135,54	135,54	0,00
<i>Media ponderada nacional (Euro/Cabeza)</i>	159,34	161,75	2,41
Bovinos ligeros comprendidos entre seis y doce meses			
<i>Media ponderada nacional (Euro/100 kg Vivo)</i>	274,20	275,16	0,96

B) CORDEROS
**1.-PRECIOS MEDIOS NACIONALES DE CANALES DE OVINO FRESCAS O REFRIGERADAS R(CE) N° 315/2002
Euro/100 kg Canal**

CORDEROS I y II	Semana 28/05-03/06 2018	Semana 04-10/06 2018	Variación €
Corderos I (12 a 13 kg/canal)	559,52	556,85	-2,67
Corderos II (13,1 a 16 kg/canal)	513,42	510,75	-2,67
<i>Media ponderada</i>	536,47	533,80	-2,67

**2.-PRECIOS MEDIOS DE CANALES DE OVINO FRESCAS O REFRIGERADAS EN LOS MERCADOS NACIONALES
REPRESENTATIVOS PARA LA C.E.**

MERCADO REPRESENTATIVO Cordero 9-19 kg	Semana 28/05-03/06 2018	Semana 04-10/06 2018	Variación €
Barcelona	621,44	620,92	-0,52
Madrid	630,08	630,08	0,00
Valencia	689,40	689,36	-0,04
Albacete	544,77	544,77	0,00
Extremadura	535,05	535,04	-0,01
Segovia	551,57	541,57	-10,00
Toledo	543,62	543,62	0,00
Zaragoza	569,33	569,33	0,00
<i>Media ponderada</i>	556,27	553,53	-2,74

PRECIOS EN MERCADOS REPRESENTATIVOS - PRODUCTOS GANADEROS

D-1)-CANAL PORCINO CAPA BLANCA
CLASIFICACIÓN EUROP (R(CE) No 1249/2008 y R(UE) No 148/2014)
Euro/100 kg Canal

	Clase S			Clase E			Clase U		
	Semana 28/05-03/06 2018	Semana 04-10/06 2018	Variación €	Semana 28/05-03/06 2018	Semana 04-10/06 2018	Variación €	Semana 28/05-03/06 2018	Semana 04-10/06 2018	Variación €
PRECIO MEDIO NACIONAL	148,91	151,08	2,17	142,70	145,52	2,82	149,50	151,08	1,58

	Clase R			Clase O			Clase P		
	Semana 28/05-03/06 2018	Semana 04-10/06 2018	Variación €	Semana 28/05-03/06 2018	Semana 04-10/06 2018	Variación €	Semana 28/05-03/06 2018	Semana 04-10/06 2018	Variación €
PRECIO MEDIO NACIONAL	150,77	152,18	1,42	147,68	148,79	1,11	137,64	139,17	1,53

D-2)-PORCINO CEBADO

Euros/kg vivo

MERCADO REPRESENTATIVO	SELECTO			NORMAL			GRASO		
	Semana 28/05-03/06 2018	Semana 04-10/06 2018	Variación €	Semana 28/05-03/06 2018	Semana 04-10/06 2018	Variación €	Semana 28/05-03/06 2018	Semana 04-10/06 2018	Variación €
Albacete	--	--	--	--	--	--	--	--	--
Barcelona	--	--	--	1,25	1,27	0,02	1,22	1,24	0,02
Huesca	1,20	1,21	0,01	1,18	1,19	0,01	1,16	1,17	0,01
Lleida	1,19	1,21	0,01	1,18	1,19	0,01	1,17	1,18	0,01
Murcia	1,23	1,25	0,02	1,22	1,24	0,02	1,21	1,23	0,02
Pontevedra	1,22	1,23	0,01	1,20	1,20	0,01	1,55	1,56	0,01
Salamanca	1,18	1,20	0,01	1,18	1,18	0,01	1,32	1,34	0,01
Segovia	1,20	1,22	0,02	1,19	1,21	0,02	1,34	1,36	0,02
Zaragoza	1,22	1,24	0,01	1,18	1,19	0,01	1,17	1,18	0,01

PRECIOS EN MERCADOS REPRESENTATIVOS - PRODUCTOS GANADEROS - PORCINO

**E) - PORCINO PRECOZ
LECHONES, OTRAS CALIDADES.**

Euro/100 Kg vivo

Cerdas de Desvieje	Semana 28/05-03/06 2018	Semana 04-10/06 2018	Variación €
Cerdas de Desvieje	53,80	53,90	0,10
CERDOS CEBADOS			
Categoría U	115,11	116,33	1,22
LECHONES			
Lleida.Base 20kg de peso.	177,50	175,00	-2,50
Segovia.Base 20kg de peso.	220,00	217,50	-2,50
Media nacional. Calidad Normal. Base 20 kg de peso	195,84	193,42	-2,43

F) - TRONCO IBÉRICO

Euro/100 Kg vivo

TOSTONES	Semana 28/05-03/06 2018	Semana 04-10/06 2018	Variación €
De 5 a 9 kilos	311,43	306,43	-5,00
De 9 a 12 kilos	547,86	530,71	-17,14
LECHONES			
Lechón Ibérico Cruzado Base 23 kg	461,34	450,79	-10,55
MARRANOS			
Marranos Ibéricos de 35 a 60 kg	350,56	339,13	-11,43
PRIMALES			
Primals Ibéricos de 60 a 100 kg	--	--	--
CERDO CEBADO			
Cerdo Cebado (Intensivo)	215,38	211,77	-3,61
Cerdo Cebado de Campo (Extensivo)	223,78	220,91	-2,87
Cerdo Cebado de Bellota 100% Ibérico	--	--	--
DESVEJE			
Reproductores de desvieje	130,44	126,09	-4,35
REPRODUCTORES			
Reproductores >6 meses	374,50	374,50	0,00
CASTRONAS			
Castronas	104,35	104,35	0,00

Denominaciones de acuerdo con la Norma de Calidad (RD 4/2014)

PRECIOS DE MERCADO. PAÍSES MIEMBROS UE

Semana 22 (del 28 de mayo al 3 de junio). Año 2018

1.- PRECIO MEDIO NACIONAL DE LAS CANALES DE BOVINO PESADO SEGÚN MODELO DE CLASIFICACIÓN (R(CE) No 1308/2013. Annex IV. A)
(Commission Regulation - R 2017/1185 Art. 11 - Annex I.6)
(Euros/100 kg)

CATEGORIA	CLASE DE CONFORMACIÓN Y DE ESTADO DE ENGRASAMIENTO	Alemania (DE)	Irlanda (IE)	España (ES)	Francia (FR)	Italia (IT)	Polonia (PL)	Portugal (PT)	Reino Unido (UK)	UE-28	% España / UE
Categoría A: Canales de machos jóvenes sin castrar de más de 12 y menos 24 meses	Muy buena y poco cubierta (U-2)	390,7	416,7	409,7	409,0	401,9	343,1	404,4	419,3	398,3	2,9
	Muy buena y cubierta (U-3)	388,8	419,0	407,4	386,0	391,2	341,9	402,5	421,0	392,4	3,8
	Buena y poco cubierta (R-2)	386,2	404,8	388,8	379,0	374,3	335,9	380,8	406,5	375,9	3,4
	Buena y cubierta (R-3)	382,0	405,9	391,7	371,0	372,0	334,7	369,0	412,3	378,1	3,6
	Menos buena y poco cubierta (O-2)	356,7	382,3	350,4	332,0	329,0	326,8	349,7	367,3	345,5	1,4
	Menos buena y cubierta (O-3)	361,5	389,5	362,6	331,0	329,2	325,0	339,0	376,3	353,3	2,7
	Categoría A		379,7	405,8	393,3	377,7	394,0	330,5	380,4	398,4	377,1
Categoría D: Hembras paridas	Buena y cubierta (R-3)	341,2	368,7	267,4	374,0	334,7	304,8	283,0	356,1	350,8	-23,8
	Buena y grasa (R-4)	339,8	369,2	319,7	354,0	351,4	302,5	271,9	350,8	338,2	-5,5
	Menos buena y poco cubierta (O-2)	315,2	344,6	239,4	330,0	280,9	282,3	243,0	321,7	285,6	-16,2
	Menos buena y cubierta (O-3)	320,8	349,4	238,6	325,0	308,8	295,1	233,0	333,0	307,1	-22,3
	Menos buena y grasa (O-4)	326,4	350,5	273,1	315,0	310,2	294,6	216,4	331,8	319,0	-14,4
	Mediocre y poco cubierta (P-2)	262,7	319,1	220,0	273,0		247,3	210,1	281,3	257,4	-14,5
	Mediocre y cubierta (P-3)	272,0	340,4	243,9	298,0		274,4	208,0	302,7	295,7	-17,5
Categoría D		311,1	346,2	247,5	326,8	304,0	283,3	225,7	321,2	302,6	-18,2
Categoría E: Hembras de más de 12 meses	Muy buena y poco cubierta (U-2)	388,5	434,1	417,0	450,0	441,2	332,4	403,8	431,6	431,6	-3,4
	Muy buena y cubierta (U-3)	383,4	436,9	409,7	444,0	466,0	328,9	399,8	436,5	428,5	-4,4
	Buena y poco cubierta (R-2)	378,0	418,2	385,1	376,0	433,7	323,8	394,9	417,1	385,5	-0,1
	Buena y cubierta (R-3)	376,8	422,6	385,4	389,0	438,3	326,8	383,2	426,8	392,0	-1,7
	Buena y grasa (R-4)	371,8	422,4	385,3	372,0	361,2	324,5	389,7	428,0	413,0	-6,7
	Menos buena y poco cubierta (O-2)	308,6	395,6	329,8	307,0	297,0	304,8	363,3	390,3	318,2	3,7
	Menos buena y cubierta (O-3)	322,1	406,4	347,4	331,0	316,2	309,7	349,6	408,1	350,3	-0,8
	Menos buena y grasa (O-4)	328,0	405,9	360,3	329,0		306,9		414,4	391,7	-8,0
	Categoría E		360,2	418,4	395,0	403,7	448,1	314,9	382,1	422,9	395,7
Categoría Z: Canales de machos y hembras de más de 8 y menos de 12 meses	Muy buena y poco cubierta (U-2)			420,5		480,3		409,0		434,1	-3,2
	Muy buena y cubierta (U-3)			414,9				402,4		413,6	0,3
	Buena y poco cubierta (R-2)			404,0		452,7	325,4	375,9		402,8	0,3
	Buena y cubierta (R-3)		399,9	400,4		418,7	341,0	366,1		398,2	0,6
	Menos buena y poco cubierta (O-2)			348,9		410,7	289,5	337,6		347,5	0,4
	Menos buena y cubierta (O-3)			343,5		323,3		328,0		341,7	0,5
	Categoría Z		399,9	380,2		455,5	304,6	352,7		377,4	0,7

https://ec.europa.eu/agriculture/market-observatory/meat/beef/weekly-carcase-prices_en

2.- PRECIO MEDIO NACIONAL DE ANIMALES VIVOS DE LA ESPECIE BOVINA
(Commission Regulation - R 2017/1185 Art. 11 - Annex I.6)

CATEGORIA	Alemania (DE)	Irlanda (IE)	España (ES)	Francia (FR)	Italia (IT)	Polonia (PL)	Reino Unido (UK)	UE-28	% España / UE
Bovinos de mas de 6 y menos de 12 meses (Euros/kg vivo) (Media ponderada Frison y Cruzado)	1,95	2,41	2,74	2,77	2,94	2,56	2,06	2,43	12,57
Terneros de 8 días a 4 semanas (Euros/cabeza):									
. FRISON/PAIS	143,81	153,06	135,54	126,00	156,36	149,47	75,47	135,11	0,32
. CRUZADO	199,20	201,99	183,14	258,00	286,87	185,76	253,41	236,00	-22,40

https://ec.europa.eu/agriculture/market-observatory/meat/beef/weekly-live-prices_en

Semana 22 (del 28 de mayo al 3 de junio). Año 2018

B) OVINO

PRECIOS MEDIOS NACIONALES DE LAS CANALES DE LA ESPECIE OVINA, SEGÚN MODELO DE CLASIFICACIÓN (R(CE) No 1308/2013. Annex IV. C)
(Commission Regulation - R 2017/1185 Art. 11 - Annex I.6)
(EUROS\100 kg CANAL)

CATEGORIA	Bélgica (BE)	Alemania (DE)	España (ES)	Francia (FR)	Irlanda (IE)	Italia (IT)	Holanda (NL)	Polonia (PL)	Portugal (PT)	Reino Unido (UK)	UE-28	% España / UE
Canales de Corderos Pesados (>13 kg)	601,20	605,52	513,42	630,00	540,33	488,00	645,08	(*)		608,54	588,84	-12,81
Canales de Corderos Ligeros (<13 kg)			559,52			490,00		(*)	530,00		505,60	10,66

CATEGORIA	Bulgaria (BG)	Estonia (EE)	Grecia (EL)	Croacia (HR)	Letonia (LV)	Hungría (HU)	Rumanía (RO)	Eslovenia (SI)	Eslovaquia (SK)	UE-28	% Croacia/UE
Canales de Corderos Pesados (>13 kg)		c		589,76	315,47		240,31			588,84	0,16
Canales de Corderos Ligeros (<13 kg)	626,08	(*)	(*)	545,75	449,57	508,32	(*)	538,32	(*)	505,60	7,94

(*) Data unavailable

c Confidential

https://ec.europa.eu/agriculture/sheep-goats/presentations_en

C) PORCINO

PRECIOS MEDIOS NACIONALES DE LAS CANALES DE LA ESPECIE PORCINA, SEGÚN MODELO DE CLASIFICACIÓN (R(CE) No 1308/2013. Annex IV. B)
(Commission Regulation - R 2017/1185 Art. 11 - Annex I.6)
(EUROS\100 kg CANAL)

CATEGORIA	Bélgica (BE)	Alemania (DE)	España (ES)	Francia (FR)	Irlanda (IE)	Italia (IT)	Holanda (NL)	Polonia (PL)	Portugal (PT)	Reino Unido (UK)	UE-28	% España / UE
Porcino. Clase S (>60% magro)	128,50	152,24	148,91	138,00	(*)		131,83	145,17	167,00	170,91	146,63	1,56
Porcino. Clase E (60-55% magro)	118,60	149,06	142,70	130,00	(*)	(*)	130,69	142,24	168,00	167,69	144,29	-1,10
Porcino. Clase R (50-45% magro)		120,21	150,77			174,84				153,53	155,07	-2,77
Lechones (Euros/unidad)	41,00	49,80	39,17	31,40		94,58	32,50	42,81	41,00	59,75	45,68	-14,26

(*) Data unavailable

https://ec.europa.eu/agriculture/market-observatory/meat/pigmeat/statistics_en

D) POLLOS Y HUEVOS

PRECIO MEDIO NACIONAL DE CANALES DE POLLOS (65% RENDIMIENTO), Y DE HUEVOS (MEDIA DE LAS CLASES L Y M)
(Commission Regulation - R 2017/1185 Art. 11 - Annex I.8 (Eggs) y Annex I.9 (chicken))

CATEGORIA	Bélgica (BE)	Alemania (DE)	España (ES)	Francia (FR)	Irlanda (IE)	Italia (IT)	Holanda (NL)	Polonia (PL)	Portugal (PT)	Reino Unido (UK)	UE-28	% España / UE
Pollos. 65% de rendimiento (Euros/100kg canal)	177,00	274,00	165,69	230,00	97,12	212,50	c	138,67	170,00	(*)	188,87	-12,27
Huevos. Media Clases L y M (Euros/100 kg)	86,76	108,79	87,18	106,97	150,46	179,76	85,00	155,96	119,05	(*)	118,60	-26,49

(*) Data unavailable

c Confidential

https://ec.europa.eu/agriculture/poultry/presentations_en
https://ec.europa.eu/agriculture/eggs/presentations_en



GOBIERNO
DE ESPAÑA

MINISTERIO
DE AGRICULTURA Y PESCA,
ALIMENTACIÓN Y MEDIO AMBIENTE