



27 de junio 2018

---

## Índice:

---

**1. Precios Medios Nacionales, comentarios y gráficos**

**2. Precios en Mercados Representativos UE (nacionales)**

- 2.1 Cereales
- 2.2 Vinos
- 2.3 Aceites y Semillas
- 2.4 Frutas y Hortalizas
- 2.5 Vacuno
- 2.6 Ovino
- 2.7 Porcino

**3. Precios en Mercados Representativos UE (semana anterior)**



GOBIERNO  
DE ESPAÑA

MINISTERIO  
DE AGRICULTURA, PESCA  
Y ALIMENTACIÓN

## **SECRETARÍA GENERAL TÉCNICA**

Subdirección General de Estadística

[sgestadi@mapama.es](mailto:sgestadi@mapama.es)

<http://www.mapama.gob.es/es/estadistica/temas/default.aspx>

Publicación elaborada por la  
Secretaría General Técnica  
Subdirección General de Estadística



**MINISTERIO  
DE AGRICULTURA, PESCA  
Y ALIMENTACIÓN**

### **Edita**

© Ministerio de Agricultura, Pesca y Alimentación  
Secretaría General Técnica  
Centro de Publicaciones  
Catálogo de Publicaciones de la Administración General del Estado:  
<http://publicacionesoficiales.boe.es/>

N.I.P.O.: 013-18-086-0

Se permite la utilización, copia o reproducción de los datos de este Boletín siempre que se cite expresamente su procedencia

## PRECIOS MEDIOS NACIONALES AGRÍCOLAS

PRODUCTOS AGRÍCOLAS (especificaciones)		Semana 24 11-17/06	Semana 25 18-24/06	Variación semanal euros	Variación semanal %
<b>CEREALES, alfalfa y pisa de girasol</b>					
(1)	Trigo blando panificable (€/t)	186,75	185,53	-1,22	-0,65
(1)	Trigo duro (€/t)	195,00	195,23	0,23	0,12
(1)	Cebada pienso (€/t)	179,65	173,44	-6,21	-3,46
(1)	Cebada malta (€/t)	186,24	181,73	-4,51	-2,42
(1)	Maíz grano (€/t)	184,45	182,60	-1,85	-1,00
(4)	Arroz cáscara (€/t)	319,98	319,98	0,00	0,00
(1)	Alfalfa (€/t)	157,36	157,10	-0,27	-0,17
(1)	Pisa de girasol (€/t)	328,18	328,18	0,00	0,00
<b>VINOS</b>					
(2)	Vino blanco sin DOP/IGP (€/hectolitro)	52,78	53,02	0,24	0,45
(2)	Vino tinto sin DOP/IGP, 12 p. color (€/hectolitro)	64,85	64,78	-0,07	-0,10
(2)	Vino con DOP/IGP blanco RUEDA (€/hectolitro)	(*) 269,23	(**) 284,01	14,78	5,49
(2)	Vino con DOP/IGP tinto RIOJA (€/hectolitro)	(*) 243,44	(**) 241,21	-2,23	-0,92
<b>ACEITES VEGETALES</b>					
(3)	Aceite de oliva virgen extra < 0,8° (€/100 kg)	271,58	275,58	4,00	1,47
(3)	Aceite de oliva virgen, de 0,8° a 2° (€/100 kg)	245,37	247,62	2,25	0,92
(3)	Aceite de oliva lampante > 2° (€/100 kg)	230,50	233,89	3,39	1,47
(3)	Aceite de oliva refinado (€/100 kg)	236,27	235,90	-0,38	-0,16
(3)	Aceite de oliva orujo crudo (€/100 kg)	130,17	127,67	-2,50	-1,92
(3)	Aceite de oliva orujo refinado (€/100 kg)	177,00	177,00	0,00	0,00
(3)	Aceite de girasol refinado (€/100 kg)	75,02	74,69	-0,33	-0,44
<b>FRUTAS</b>					
(4)	Limón (€/100 kg)	93,61	93,61	0,00	0,00
(4)	Naranja (€/100 kg)	29,38	28,81	-0,56	-1,92
(4)	Albaricoque (€/100 kg)	50,37	53,37	3,00	5,96
(4)	Cereza (€/100 kg)	106,06	106,29	0,23	0,22
(4)	Ciruela (€/100 kg)	53,33	59,08	5,75	10,78
(4)	Melocotón (€/100 kg)	52,80	53,09	0,29	0,55
(4)	Higo fresco (€/100 kg)	220,50	204,50	-16,00	-7,26
(4)	Manzana Golden (€/100 kg)	76,98	77,50	0,52	0,67
(4)	Plátano (€/100 kg)	76,67	76,49	-0,18	-0,23
<b>HORTALIZAS</b>					
(4)	Acelga (€/100kg)	43,76	44,24	0,48	1,10
(4)	Ajo seco (€/100kg)	161,38	145,11	-16,26	-10,08
(4)	Berenjena (€/100 kg)	18,18	21,60	3,42	18,82
(4)	Calabacín (€/100 kg)	18,63	20,03	1,41	7,54
(4)	Cebolla (€/100 kg)	37,09	36,00	-1,10	-2,95
(4)	Champiñón (€/100kg)	137,89	137,89	0,00	0,00
(4)	Espárrago (€/100 ud)	153,93	154,87	0,94	0,61
(4)	Haba verde (€/100 kg)	95,00	95,00	0,00	0,00
(4)	Judía verde tipo plana (€/100 kg)	125,60	119,60	-6,00	-4,77
(4)	Lechuga Romana (€/100 ud)	24,63	23,51	-1,12	-4,55
(4)	Melón (€/100 kg)	40,38	23,75	-16,63	-41,19
(4)	Pepino (€/100 kg)	20,00	18,72	-1,28	-6,41
(4)	Pimiento verde tipo italiano (€/100 kg)	48,56	50,24	1,68	3,47
(4)	Sandía (€/100 kg)	31,74	18,63	-13,11	-41,30
(4)	Tomate liso (€/100 kg)	40,31	44,51	4,20	10,42
(4)	Zanahoria (€/100 kg)	40,50	40,50	0,00	0,00
(4)	Patata (€/100 kg)	40,98	40,77	-0,21	-0,52

Posición comercial:

(1) Entrada industria; (2) Salida bodega; (3) Salida almazara; (4) Granel: sobre árbol, finca, almacén, agricultor, alhóndiga, lonja

(\*) (\*\*) En los vinos con DOP/IGP los precios son mensuales.

(\*) Precio Abril 2018. (\*\*) Precio Mayo 2018

## COMENTARIOS DE MERCADO

- **CEREALES** (▼▲): Descenso generalizado en los precios medios de los cereales grano, excepto en trigo duro que repunta un 0,12%. Cebada pienso (-3,46%), cebada malta (-2,42%), maíz grano (-1%) y trigo blando panificable (-0,65%).
- **VINOS** (▲▼): Diferente comportamiento en los precios medios de los vinos sin DOP/IGP. El blanco sube un 0,45%, mientras el tinto desciende un (-0,10%). También diferente comportamiento en los precios medios de los vinos con DOP/IGP, en los que el blanco RUEDA sube un 5,49% respecto del mes de abril, mientras que el tinto RIOJA desciende un (-0,92%) respecto del mismo periodo.
- **ACEITES VEGETALES** (▲▼): Subidas en los precios medios de los aceites de oliva de más calidad. Aceite virgen extra y lampante 1,47% y aceite virgen 0,92%. Las bajadas se han producido en aceite de orujo crudo (-1,92%) y aceite de oliva refinado (-0,16%). El aceite de girasol refinado desciende un (-0,44%).
- **CÍTRICOS** (▼): De nuevo esta semana, en tendencia que viene observándose a lo largo de todo el mes, desciende ligeramente el precio en origen de la *naranja Valencia Late* (-1,92%). Sin cambios en *limón Verna*.
- **FRUTA DE HUESO** (▲): Por primera vez esta campaña no se registran valores negativos en la columna de variación semanal de las cotizaciones de la fruta de hueso. Aunque, en general, las subidas son bastante leves, cabe reseñar la de la *ciruela* (10,78%) y la del *albaricoque* (5,96%).
- **HORTALIZAS** (▼▲): Variaciones de pequeña magnitud, para lo que viene siendo habitual, en la mayoría de los precios en origen de los hortalizas en seguimiento. Pese a ello, sobresalen esta semana los fuertes descensos en *sandía* (-41,3%) y *melón piel de sapo* (-41,19%), así como el incremento en *berenjena* (18,82%). La *patata*, en tendencia que contrasta con la de años anteriores, viene manteniendo en junio un nivel de cotizaciones bastante estable, próximo a los 0,4 €/kg.

# PRECIOS MEDIOS NACIONALES AGRÍCOLAS

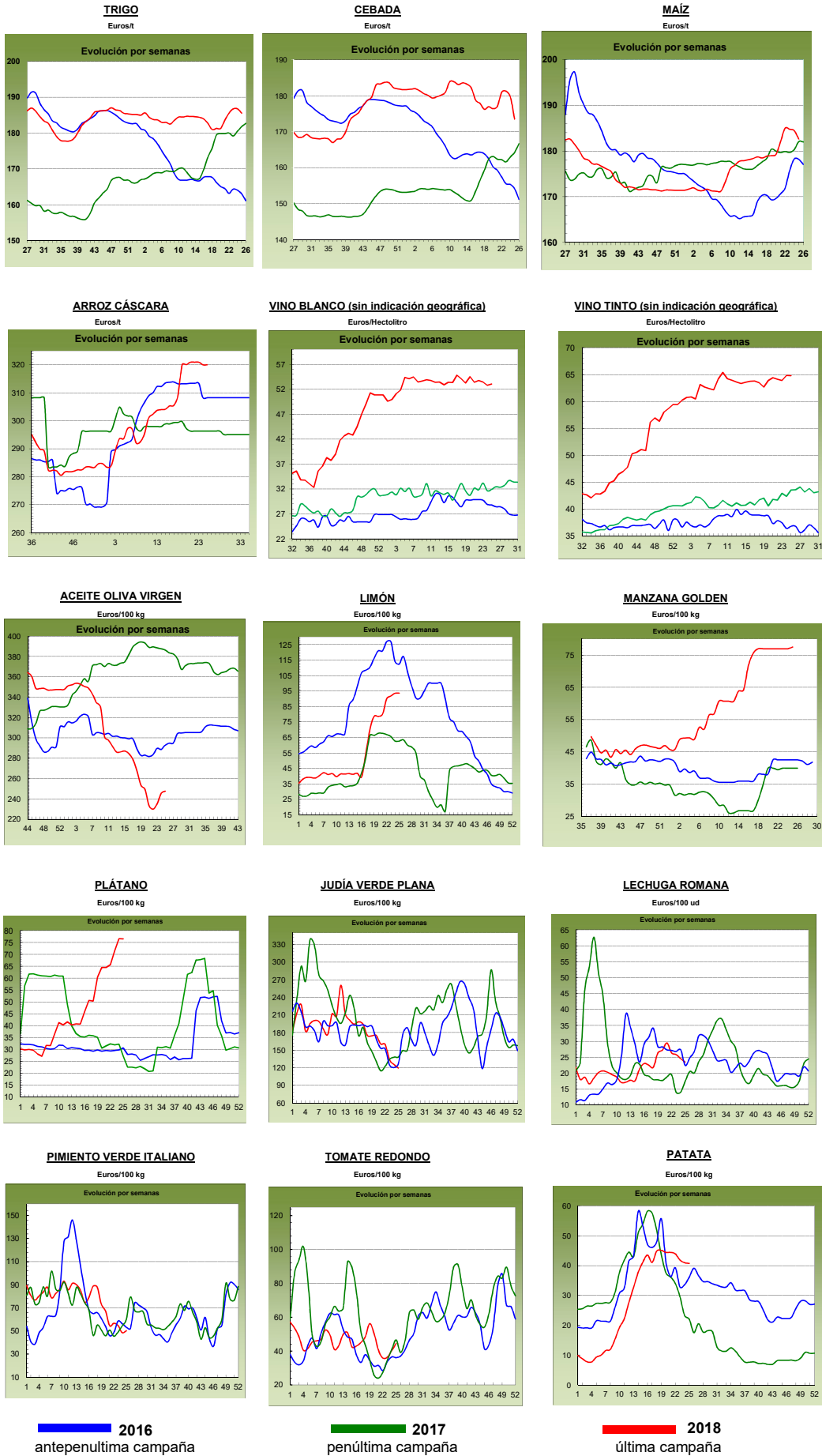

## PRECIOS MEDIOS NACIONALES GANADEROS

PRODUCTOS GANADEROS (especificaciones)		Semana 24 11-17/06	Semana 25 18-24/06	Variación semanal euros	Variación semanal %
<b>VACUNO</b>					
(5)	Ternera, 180-300 kilos (€/100 kg canal)	391,43	390,21	-1,22	-0,31
(5)	Machos de 12 a 24 meses (Clase R) (€/100 kg canal)	389,39	384,78	-4,61	-1,18
(5)	Animales de 8 a 12 meses (Clase R) (€/100 kg canal)	400,03	397,96	-2,07	-0,52
(5)	Bovino vivo, conjunto categorías (€/100 kg vivo)	202,73	202,39	-0,34	-0,17
<b>CORDERO</b>					
(5)	Corderos 9-19 kilos (€/100 kg canal)	553,53	551,70	-1,83	-0,33
(5)	Corderos 12-16 kilos (€/100 kg canal)	533,80	531,13	-2,67	-0,50
<b>PORCINO</b>					
(5)	Porcino >60% magro (Clase S) (€/100 kg canal)	152,46	151,81	-0,65	-0,43
(5)	Porcino 60-55% magro (Clase E) (€/100 kg canal)	147,26	149,27	2,01	1,36
(5)	Porcino 55-50% magro (Clase U) (€/100 kg canal)	153,30	152,98	-0,32	-0,21
(5)	Porcino 50-45% magro (Clase R) (€/100 kg canal)	154,07	154,56	0,49	0,32
(5)	Lechon 20 kg (€/unidad)	38,68	38,30	-0,38	-0,98
<b>POLLO</b>					
(6)	Pollo, media de canales del 83% y 65% rdto. (€/100 kg canal)	171,15	172,11	0,96	0,56
(6)	Pollo P10 (83% rdto.) (€/100 kg canal)	170,65	170,67	0,02	0,01
(6)	Pollo P90 (65% rdto.) (€/100 kg canal)	171,21	172,29	1,08	0,63
<b>HUEVOS</b>					
(7)	Huevos, media Clase L y M (€/100 kg)	88,77	89,44	0,67	0,75
(7)	Huevos - Clase L (€/docena)	0,74	0,74	0,00	0,00
(7)	Huevos - Clase M (€/docena)	0,61	0,61	0,00	0,00
<b>CONEJO</b>					
(8)	Conejo 1,8-2,2 kilo, vivo (€/100 kg)	173,65	173,52	-0,13	-0,07
<b>LECHE Y PRODUCTOS LÁCTEOS</b>					
(10)	Suero de leche en polvo (€/100 kg)	69,06	64,00	-5,06	-7,33
(9)	Leche de vaca (€/100 litros). Fuente: FEAGA	Precio abril 2018: 31,80 €/100 litros			
<b>MIEL</b>					
(11)	Miel multifloral a granel (€/100 kg)	Precio abril 2018: 329,70 €/100 kg			

### Posición comercial:

(5) Entrada matadero; (6) Salida muelle matadero; (7) Salida muelle centro de embalaje; (8) Salida granja; (9) Precio pagado al ganadero  
(10) Precio franco fábrica sin impuestos ni costes; (11) Venta a la industria o mayorista

## COMENTARIOS DE MERCADO

- **VACUNO (▼)**: El descenso en la demanda, tanto del exterior como nacional, y el aumento de la oferta, han propiciado que las cotizaciones de las **canales de vacuno** bajen, anotándose retrocesos en los precios del (-0,31%) en las canales de las terneras, del (-1,18%) en las de los machos 12-24 meses y del (-0,52%) en las de los animales 8-12 meses. Descenso del (-0,17%) en las cotizaciones del **bovino para vida (▼)**. A pesar de que la demanda exterior sigue muy activa, en lo referente a la comercialización de estos animales a nivel nacional, la actividad está muy parada, haciendo que los operadores hayan decidido bajar los precios.
- **OVINO (▼)**: El precio de la **canal de cordero** bajó esta semana un (-0,42%) de media en sus diferentes clasificaciones. La demanda exterior ha descendido debido al final de la festividad del Ramadán y las ventas en el mercado nacional siguen en niveles muy bajos. Con la llegada del calor lo normal es que la demanda nacional de cordero lechal aumente y disminuya la oferta, lo que elevaría los precios, como ha pasado en los años anteriores.
- **PORCINO (▲▼)**: Comportamiento dispar en la evolución de las cotizaciones de las diferentes clasificaciones de **canales de porcino de capa blanca**, aunque la variación media se sitúa en el 0,26%. Todo depende del juego oferta/demanda, con buena actividad de los mataderos nacionales, aunque para obtener carne para congelar, pues el consumo aún no ha aumentado, aunque se espera que evolucione al alza en las próximas semanas. Descenso del (-0,98%) en el precio del **lechón base 20 kg (▼)**. Esta semana han descendido las operaciones, sobre todo por la falta de demanda. Las dudas acerca del precio del porcino de cebo sigue siendo el factor determinante sobre la comercialización de este producto.
- **POLLOS (▲)**: Subida semanal en el precio de la **canal de pollo** del 0,56%. La demanda sigue muy activa, superando claramente a la oferta, lo que lleva a que las cotizaciones mantengan la tendencia ascendente iniciada a mediados del mes de abril.
- **HUEVOS (=)**: Descenso en la comercialización de los huevos, con bajada en la demanda y en la oferta, con lo que el equilibrio alcanzado ha permitido que los precios no varíen (0,00% de variación en la Clase L y en la Clase M).
- **CONEJO (=)**: Se puede hablar de precios estables en el **conejo vivo de granja**, anotándose una variación del (-0,07%). La demanda se ha retraído, pero se compensa con el descenso de la oferta.
- **PRODUCTOS LÁCTEOS**: La cotización del **suero de leche en polvo (▼)** descendió un (-7,33%) semanal.

# PRECIOS MEDIOS NACIONALES GANADEROS

## VACUNO VIVO

Euro/100 kg vivo

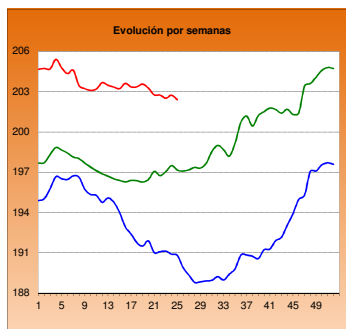

## MACHOS 12-24 MESES (Clase R)

Euro/100 kg canal

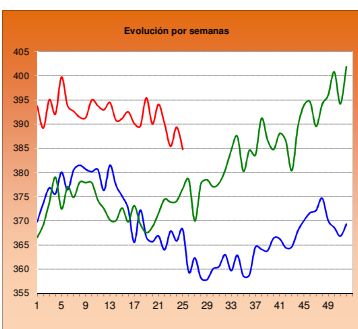

## TERNERAS (Conjunto de Clases)

Euro/100 kg canal

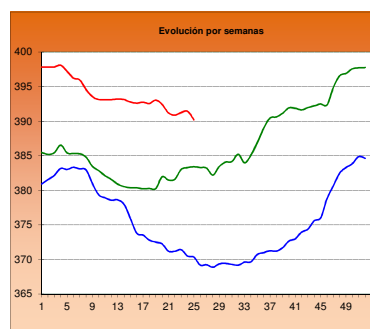

## ANIMALES DE 8-12 MESES (Clase R)

Euro/100 kg canal

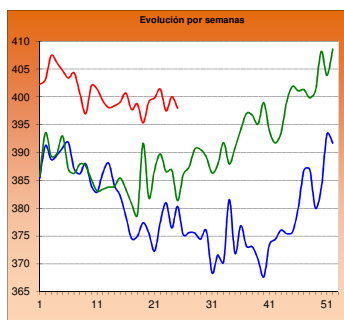

## CORDERO 12-16 kilos

Euro/100 kg canal

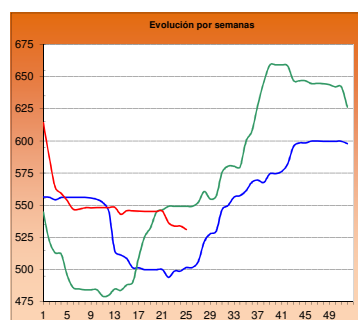

## CORDERO 9-19 kilos

Euro/100 kg canal

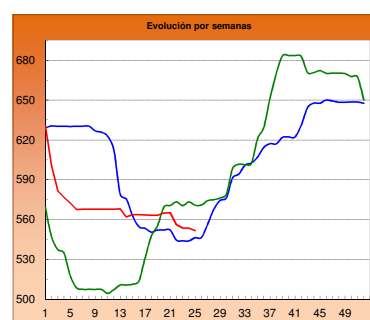

## PORCINO >60% magro (Clase S)

Euro/100 kg canal

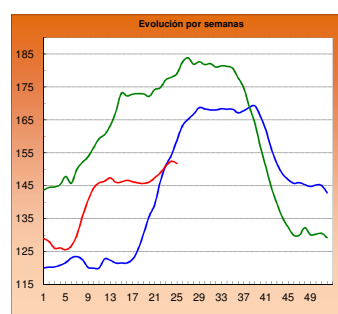

## PORCINO 60-55% magro (Clase E)

Euro/100 kg canal

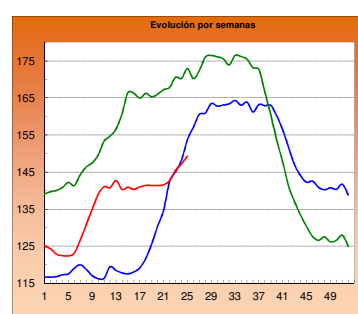

## LECHONES Base 20 kg

Euro/unidad

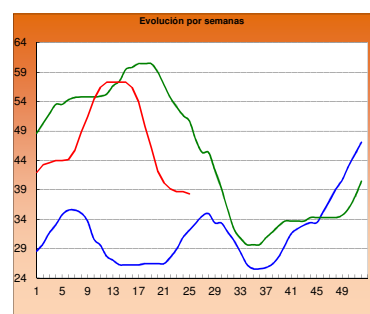

## POLLO Canales del 83% y 65% rdto.

Euro/100 kg canal

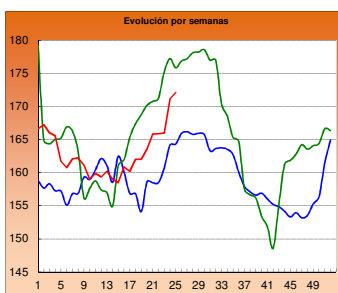

## POLLO P90

Euro/100 kg canal

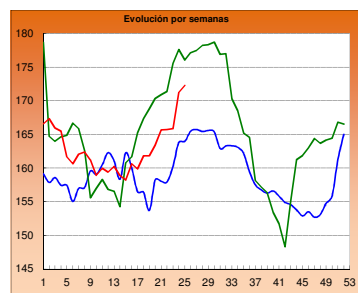

## POLLO P10

Euro/100 kg canal

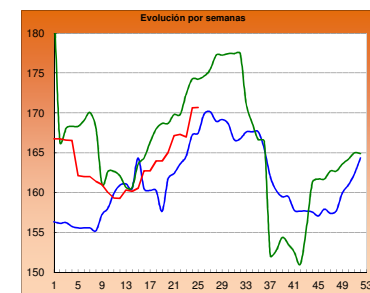

## HUEVOS Clase L

Euro/ 100 kg canal

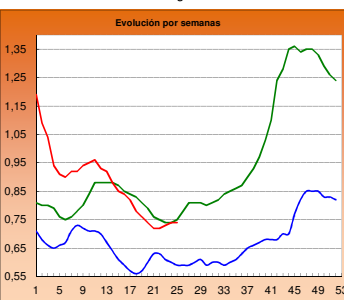

## HUEVOS Clase M

Euro/ Docena

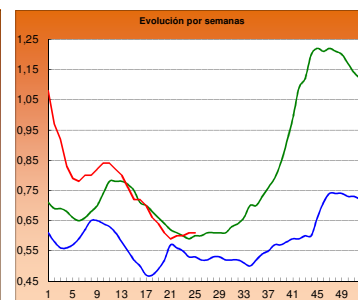

## CONEJO VIVO

Euro/100 kg vivo

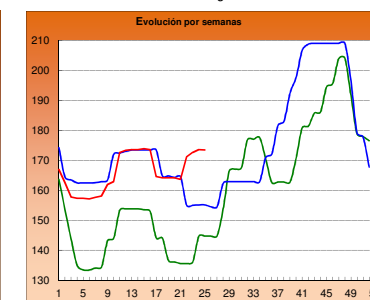
**2016**
**2017**
**2018**

<b>I-2 PRECIOS EN MERCADOS REPRESENTATIVOS - CEREAL</b>
---------------------------------------------------------

Precios en Euro/Tonelada

**REGLAMENTO (UE) 2017/1185 DE LA COMISION. Artículo 11, Anexo I. 1.**

**Precios de comercio al por mayor. Mercancia nacional y/o importada, sobre vehículo**

PRODUCTO	MERCADO REPRESENTATIVO	Semana 11-17/06 2018	Semana 18-24/06 2018	Variación €
Trigo Blando Panificable	Albacete	187,00	187,00	0,00
	Ávila	183,00	178,00	-5,00
	Barcelona	197,00	193,00	-4,00
	Burgos	179,40	178,80	-0,60
	Cádiz	187,00	187,00	0,00
	Huesca	188,00	188,00	0,00
	León	186,00	183,00	-3,00
	Lérida	182,00	180,00	-2,00
	Madrid	170,00	170,00	0,00
	Murcia	198,00	198,00	0,00
	Navarra	182,00	181,00	-1,00
	Palencia	181,60	181,60	0,00
	Pontevedra	196,00	191,00	-5,00
	Salamanca	185,80	181,60	-4,20
	Segovia	182,20	178,20	-4,00
	Sevilla	185,00	185,00	0,00
	Soria	180,20	178,50	-1,70
	Tarragona	192,00	192,00	0,00
	Valladolid	184,00	182,00	-2,00
Zamora	186,00	183,00	-3,00	
Trigo Duro	Cádiz	195,00	195,00	0,00
	Córdoba	--	196,00	--
	Sevilla	195,00	195,00	0,00

**I-2 PRECIOS EN MERCADOS REPRESENTATIVOS - CEREAL**

Precios en Euro/Tonelada

REGLAMENTO (UE) 2017/1185 DE LA COMISION. Artículo 11, Anexo I. 1.

Precios de comercio al por mayor. Mercancía nacional y/o importada, sobre vehículo

PRODUCTO	MERCADO REPRESENTATIVO	Semana 11-17/06 2018	Semana 18-24/06 2018	Variación €
Cebada Pienso	Albacete	170,90	163,00	-7,90
	Ávila	176,00	168,00	-8,00
	Ciudad Real	175,70	162,20	-13,50
	La Coruña	190,00	186,00	-4,00
	Cuenca	173,00	163,00	-10,00
	Gerona	180,00	172,00	-8,00
	Huesca	172,00	172,00	0,00
	León	184,00	180,00	-4,00
	Lérida	168,00	162,00	-6,00
	Murcia	184,00	184,00	0,00
	Palencia	174,00	174,00	0,00
	Pontevedra	192,00	191,00	-1,00
	Segovia	172,00	169,00	-3,00
	Sevilla	191,00	191,00	0,00
	Teruel	180,00	165,00	-15,00
	Valladolid	176,00	174,00	-2,00
	Zamora	183,00	178,00	-5,00
	Zaragoza	180,00	165,00	-15,00
Cebada Malta	Albacete	194,00	183,00	-11,00
	Burgos	173,00	169,00	-4,00
	Cuenca	194,00	183,00	-11,00
	Huesca	193,00	193,00	0,00
	Navarra	190,00	190,00	0,00
	Palencia	171,00	170,00	-1,00



**I-2 PRECIOS EN MERCADOS REPRESENTATIVOS - CEREAL**

Precios en Euro/Tonelada

**REGLAMENTO (UE) 2017/1185 DE LA COMISION. Artículo 11, Anexo I. 1. Cereales y 2 Arroz****Maíz grano, precios de comercio al por mayor. Mercancía nacional y/o importada, sobre vehículo****Arroz cáscara, arroz blanco precios salida almacén agricultor**

<b>PRODUCTO</b>	<b>MERCADO REPRESENTATIVO</b>	Semana 11-17/06 2018	Semana 18-24/06 2018	<b>Variación €</b>
<b>Maiz Grano</b>	<b>Badajoz</b>	<b>192,00</b>	<b>191,00</b>	<b>-1,00</b>
	<b>Barcelona</b>	<b>186,00</b>	<b>183,00</b>	<b>-3,00</b>
	<b>Cáceres</b>	<b>192,00</b>	<b>191,00</b>	<b>-1,00</b>
	<b>La Coruña</b>	<b>182,00</b>	<b>176,00</b>	<b>-6,00</b>
	<b>Gerona</b>	<b>186,00</b>	<b>183,00</b>	<b>-3,00</b>
	<b>Huesca</b>	<b>180,00</b>	<b>180,00</b>	<b>0,00</b>
	<b>León</b>	<b>189,00</b>	<b>188,00</b>	<b>-1,00</b>
	<b>Lérida</b>	<b>176,00</b>	<b>176,00</b>	<b>0,00</b>
	<b>Madrid</b>	<b>188,00</b>	<b>188,00</b>	<b>0,00</b>
	<b>Murcia</b>	<b>180,00</b>	<b>177,00</b>	<b>-3,00</b>
	<b>Navarra</b>	<b>182,00</b>	<b>181,00</b>	<b>-1,00</b>
	<b>Sevilla</b>	<b>185,00</b>	<b>185,00</b>	<b>0,00</b>
	<b>Valencia</b>	<b>188,00</b>	<b>181,00</b>	<b>-7,00</b>
	<b>Zaragoza</b>	<b>180,00</b>	<b>180,00</b>	<b>0,00</b>
<b>Arroz cáscara (Indica)</b>	<b>Sevilla</b>	<b>314,00</b>	<b>314,00</b>	<b>0,00</b>
<b>Arroz cáscara (Japónica)</b>	<b>Sevilla</b>	<b>310,67</b>	<b>310,67</b>	<b>0,00</b>
	<b>Valencia</b>	<b>330,00</b>	<b>330,00</b>	<b>0,00</b>
<b>Arroz blanco (Indica)</b>	<b>Badajoz</b>	<b>535,00</b>	<b>535,00</b>	<b>0,00</b>
	<b>Sevilla</b>	<b>490,00</b>	<b>490,00</b>	<b>0,00</b>
	<b>Valencia</b>	<b>557,50</b>	<b>557,50</b>	<b>0,00</b>
<b>Arroz blanco (Japónica)</b>	<b>Badajoz</b>	<b>550,00</b>	<b>550,00</b>	<b>0,00</b>
	<b>Sevilla</b>	<b>500,00</b>	<b>500,00</b>	<b>0,00</b>
	<b>Valencia</b>	<b>572,50</b>	<b>572,50</b>	<b>0,00</b>
<b>Arroz blanco vaporizado (Indica)</b>	<b>Sevilla</b>	<b>612,00</b>	<b>612,00</b>	<b>0,00</b>
	<b>Valencia</b>	<b>595,00</b>	<b>595,00</b>	<b>0,00</b>
<b>Arroz partido</b>	<b>Sevilla</b>	<b>307,00</b>	<b>307,00</b>	<b>0,00</b>
	<b>Valencia</b>	<b>325,00</b>	<b>325,00</b>	<b>0,00</b>

**II-3 PRECIOS EN MERCADOS REPRESENTATIVOS  
VINOS BLANCOS Y TINTOS**

**R. EJECUCIÓN (UE) 2017/1185 de la COMISIÓN. Art 11 Anexo II. 3.**

En €/hectolitro, salida bodega, a granel, pago al contado sin I.V.A.

PRODUCTO	MERCADO REPRESENTATIVO	Semana	Semana	Variación
		11 - 17/06	18 - 24/06	
		24	25	€
		2018	2018	
<b>VINO BLANCO sin DOP/IGP</b>				
	Albacete	59,06	60,96	1,90
	Badajoz	56,87	56,87	0,00
	Ciudad Real	50,21	51,20	0,99
	Cuenca	52,89	52,46	-0,43
	Toledo	53,17	51,65	-1,52
<b>VINO TINTO sin DOP/IGP</b>				
	Precio de vino tinto referido al producto de 12 puntos de color			
	Albacete	66,33	65,15	-1,18
	Ciudad Real	59,98	60,36	0,38
	Cuenca	63,78	63,81	0,03
	Badajoz	69,38	69,38	0,00
	Murcia	60,98	59,95	-1,03
	Toledo	66,07	67,45	1,38
	Valencia	64,27	64,27	0,00
PRODUCTO	ZONA DOP / IGP	Euros / Hectolitro		Variación
		Abril	Mayo	
				€
VINO BLANCO con DOP/IGP	RUEDA	269,23	284,01	14,78
VINO TINTO con DOP/IGP	RIOJA	243,44	241,21	-2,23

<b>I-4 PRECIOS EN MERCADOS REPRESENTATIVOS DE ACEITES</b>
-----------------------------------------------------------

Aceites. Precios sobre almazara, en €/100 kg, sin I.V.A. Rgto. 2017/1185. Art.11. Anexo I.3.

Semilla de girasol. Precios en centros de demanda, en €/100 kg, sin I.V.A. Rgto 2017/1185. Art. 8

PRODUCTO Y ESPECIFICACIONES	MERCADO REPRESENTATIVO	Semana	Semana	Variación €
		24 11 - 17/06 2018	25 18 - 24/06 2018	
ACEITE DE OLIVA VIRGEN EXTRA Menos de 0,8°	Badajoz	275,00	275,00	0,00
	Ciudad Real	270,00	276,00	6,00
	Córdoba	270,50	274,50	4,00
	Granada	269,50	278,25	8,75
	Jaén	270,61	275,04	4,43
	Málaga	269,10	269,10	0,00
	Sevilla	278,34	280,34	2,00
	Tarragona	272,50	272,50	0,00
	Toledo	270,00	275,00	5,00
ACEITE DE OLIVA VIRGEN De 0,8° a 2°	Badajoz	250,00	250,00	0,00
	Córdoba	246,25	246,25	0,00
	Granada	243,50	243,50	0,00
	Jaén	244,75	249,49	4,74
	Sevilla	243,49	250,99	7,50
	Cadiz	243,00	245,00	2,00
	Tarragona	250,00	250,00	0,00
	Toledo	242,00	245,00	3,00
ACEITE DE OLIVA LAMPANTE Más de 2°	Córdoba	229,00	237,00	8,00
	Granada	232,00	234,50	2,50
	Jaén	232,45	234,26	1,81
	Málaga	221,34	221,34	0,00
	Sevilla	224,80	235,17	10,37
	Tarragona	220,00	220,00	0,00
	Badajoz	235,00	235,00	0,00
ACEITE DE OLIVA REFINADO	Córdoba	235,00	236,00	1,00
	Jaén	234,00	231,50	-2,50
	Sevilla	231,09	231,09	0,00
	Tarragona	245,00	245,00	0,00
ACEITE DE ORUJO CRUDO	Córdoba	135,00	127,50	-7,50
	Jaén	135,50	135,50	0,00
	Tarragona	120,00	120,00	0,00
ACEITE DE ORUJO REFINADO	Córdoba	175,00	175,00	0,00
	Jaén	176,00	176,00	0,00
	Tarragona	180,00	180,00	0,00
ACEITE DE GIRASOL REFINADO	Córdoba	75,50	74,50	-1,00
	Sevilla	74,07	74,07	0,00
	Tarragona	75,50	75,50	0,00
PIPA DE GIRASOL	Andalucía	337,62	337,62	0,00
	Centro-Norte	321,88	321,88	0,00

**I-5 PRECIOS EN MERCADOS REPRESENTATIVOS - FRUTAS Y HORTALIZAS**  
**PRECIOS DE PRODUCTOS NACIONALES**  
 Mercados representativos de producción

Precios a la salida del centro de acondicionamiento de productos seleccionados, embalados y, en su caso, en palé/(100 kg peso neto)

**CÍTRICOS**

PRODUCTO	MERCADO	VARIEDAD O TIPO	CAT.	CALIBRE	DIA/MES							
					18/6	19/6	20/6	21/6	22/6	23/6	24/6	PMPS
LIMÓN	Alicante	Verna	I	3-4	149,68	153,20	150,55	153,18	151,40	--	--	151,61
	Málaga	Verna	I	3-4	171,00	170,00	169,00	170,00	171,00	--	--	170,19
	Murcia	Verna	I	3-4	164,00	166,00	166,00	165,00	166,00	--	--	165,39
MANDARINA	Valencia	Ortanique	I	1-2	62,81	62,81	62,81	62,81	62,81	--	--	62,81
NARANJA	Castellón	Barberina	I	3-6	78,68	78,68	78,68	78,68	78,68	--	--	78,68
	Valencia	Navel Lane Late	I	3-6	67,34	67,34	67,34	67,34	67,34	--	--	67,34
	Castellón	Navel Powell	I	3-6	80,00	80,00	80,00	80,00	80,00	--	--	80,00
	Valencia	Valencia Delta	I	3-6	66,02	66,02	66,02	66,02	66,02	--	--	66,02
	Castellón	Valencia Late	I	3-6	66,09	66,09	66,09	66,09	66,09	--	--	66,09
	Valencia	Valencia Late	I	3-6	73,40	73,40	73,40	73,40	73,40	--	--	73,40

**FRUTAS DE PEPITA**

PRODUCTO	MERCADO	VARIEDAD O TIPO	CAT.	CALIBRE mm	DIA/MES							
					18/6	19/6	20/6	21/6	22/6	23/6	24/6	PMPS
MANZANA	Lérida Zaragoza Lérida	Golden Delicious	I	70-80	90,00	87,00	84,00	88,00	87,00	--	--	87,07
		Golden Delicious	I	70-80	86,24	95,38	135,35	102,51	--	--	--	102,27
		Granny Smith	I	70-80	63,00	63,00	63,00	63,00	63,00	--	--	63,00
PERA	Lérida Zaragoza	Conferencia	I	60-65+	86,00	82,00	83,00	82,00	80,00	--	--	82,35
		Conferencia	I	60-65+	86,00	80,75	82,46	80,35	--	--	--	81,70

**FRUTAS DE HUESO**

PRODUCTO	MERCADO	VARIEDAD O TIPO	CAT.	CALIBRE	DIA/MES								
					18/6	19/6	20/6	21/6	22/6	23/6	24/6	PMPS	
AGUACATE	Granada	Hass	-	-	--	315,00	315,00	315,00	315,00	315,00	--	--	315,00
ALBARICOQUE	Murcia Teruel Valencia Zaragoza	Todos los tipos y variedades	-	45-50 mm	70,00	68,00	68,00	70,00	65,00	--	--	68,13	
		Todos los tipos y variedades	-	45-50 mm	--	--	--	--	149,95	--	--	149,95	
		Todos los tipos y variedades	-	45-50 mm	80,40	80,40	80,40	80,40	80,40	--	--	80,40	
		Todos los tipos y variedades	-	45-50 mm	125,00	98,00	98,00	98,00	--	--	--	98,01	
CEREZA	Cáceres Zaragoza	Todas las variedades dulces	-	22 y más	142,00	142,00	142,00	142,00	142,00	--	--	142,00	
		Todas las variedades dulces	-	22 y más	162,22	131,03	134,08	142,68	--	--	--	140,38	
CIRUELA	Badajoz Murcia	Todos los tipos y variedades	I	A/B	110,00	110,00	110,00	110,00	110,00	--	--	110,00	
		Roja	I	A/B	60,00	60,00	58,00	58,00	57,00	--	--	58,65	
MELOCOTÓN	Badajoz Lérida Murcia Murcia Badajoz	Pulpa Amarilla	I	A/B	75,00	75,00	75,00	75,00	75,00	--	--	75,00	
		Pulpa Amarilla	I	A/B	--	91,00	--	--	78,24	--	--	78,91	
		Pulpa Amarilla	I	A/B	80,00	75,00	70,00	75,00	75,00	--	--	74,93	
		Pulpa Blanca	I	A/B	75,00	75,00	75,00	75,00	75,00	--	--	75,00	
		Pulpa Blanca	I	A/B	--	--	105,00	--	66,09	--	--	72,31	
NECTARINA	Badajoz Lérida Murcia Badajoz	Pulpa Amarilla	I	A/B	96,00	96,00	96,00	96,00	96,00	--	--	96,00	
		Pulpa Amarilla	I	A/B	192,00	77,00	102,43	76,79	97,07	--	--	100,28	
		Pulpa Amarilla	I	A/B	69,00	69,00	70,00	65,00	68,00	--	--	68,79	
		Pulpa Blanca	I	A/B	96,00	96,00	96,00	96,00	96,00	--	--	96,00	
PARAGUAYA	Lérida Murcia	--	-	A/B	101,10	90,11	113,64	80,93	81,97	--	--	89,61	
		--	-	A/B	68,00	66,00	68,00	69,00	65,00	--	--	67,15	

**1-5 b FRUTAS Y HORTALIZAS**  
**PRECIOS DE PRODUCTOS NACIONALES**  
**Mercados representativos de producción**

Referencia: Reglamento Delegado (UE) 2017/891 de la Comisión, de 13 de marzo (DOUE de 25 de mayo). Art. 55 y Anexo VI  
 Precios a la salida del centro de acondicionamiento de productos seleccionados, embalados y, en su caso, en palés (€/100kg peso neto)

**CÍTRICOS**

PRODUCTO	MERCADO	VARIEDAD O TIPO	CAT.	CALIBRE	PRECIO MEDIO PONDERADO SEMANAL NACIONAL Semana 25 - 2018: 18/06 - 24/06
LIMÓN	ESPAÑA	Todas las variedades	1	3-4	162,22
MANDARINA	ESPAÑA	Todas las variedades	1	1-2	62,81
NARANJA	ESPAÑA	Lanelate	1	3-6	67,34
	ESPAÑA	Valencia Late	1	3-6	72,89

**FRUTAS DE PEPITA**

PRODUCTO	MERCADO	VARIEDAD O TIPO	CAT.	CALIBRE mm	PRECIO MEDIO PONDERADO SEMANAL NACIONAL Semana 25 - 2018: 18/06 - 24/06
MANZANA	ESPAÑA	Fuji	1	70/80	121,00
	ESPAÑA	Golden delicious	1	70/80	98,44
	ESPAÑA	Granny Smith	1	70/80	73,91
	ESPAÑA	Red Delicious y demás variedades rojas	1	70/80	107,45
PERA	ESPAÑA	Conferencia	1	60/65+	82,34

**FRUTAS DE HUESO**

PRODUCTO	MERCADO	VARIEDAD O TIPO	CAT.	CALIBRE	PRECIO MEDIO PONDERADO SEMANAL NACIONAL Semana 25 - 2018: 18/06 - 24/06
AGUACATE	ESPAÑA	Hass	-	-	315,00
ALBARICOQUE	ESPAÑA	Todos los tipos y variedades	-	45-50 mm	72,06
CEREZA	ESPAÑA	Todas las variedades dulces	-	22 y más	141,47
CIRUELA	ESPAÑA	Todos los tipos y variedades	-	35-40 mm o superior	84,74
MELOCOTÓN	ESPAÑA	Pulpa Amarilla	1	A/B	75,51
	ESPAÑA	Pulpa Blanca	1	A/B	74,38
NECTARINA	ESPAÑA	Pulpa Amarilla	1	A/B	86,69
	ESPAÑA	Pulpa Blanca	1	A/B	96,00

## I-5 PRECIOS EN MERCADOS REPRESENTATIVOS - FRUTAS Y HORTALIZAS

## PRECIOS DE PRODUCTOS NACIONALES

Mercados representativos de producción

Precios a la salida del centro de acondicionamiento de productos seleccionados, embalados y, en su caso, en palé/100 kg peso neto)

## HORTALIZAS

PRODUCTO	MERCADO	VARIEDAD O TIPO	CAT.	CALIBRE	DÍA/MES							
					18/6	19/6	20/6	21/6	22/6	23/6	24/6	PMPS
AJO	Cuenca	Blanco	-	50-60 mm	180,00	180,00	180,00	180,00	180,00	--	--	180,00
	Albacete	Morado	-	50-80 mm	193,00	193,00	193,00	193,00	193,00	--	--	193,00
	Córdoba	Morado	-	50-80 mm	170,00	170,00	170,00	170,00	170,00	--	--	170,00
	Cuenca	Morado	-	50-80 mm	222,29	222,29	222,29	222,29	222,29	--	--	222,29
	Albacete	Primavera	-	50-60 mm	138,00	138,00	138,00	138,00	138,00	--	--	138,00
	Córdoba	Primavera	-	50-60 mm	137,46	137,87	137,75	137,74	137,84	--	--	137,73
Cuenca	Primavera	-	50-60 mm	188,00	188,00	188,00	188,00	188,00	--	--	188,00	
ALCACHOFA	Granada	--	-	-	95,00	95,00	95,00	95,00	95,00	95,00	95,00	95,00
BERENJENA	Almería	-	-	-	33,79	34,29	32,50	31,43	33,35	--	--	33,07
BRÓCOLI	Murcia	-	-	-	81,00	80,00	79,00	82,00	80,00	--	--	80,37
CALABACÍN	Almería	-	-	14-21 g	16,50	24,00	24,00	23,00	36,50	--	--	27,53
	Murcia	-	-	14-21 g	44,00	41,00	41,00	44,00	44,00	--	--	42,82
	Navarra	-	-	14-21 g	85,00	85,00	85,00	85,00	85,00	--	--	85,00
CEBOLLA	Albacete	Todos los tipos y variedades	-	40-80 mm	38,50	38,50	38,50	38,50	38,50	--	--	38,50
	Murcia	Babosa	-	40-80 mm	35,00	34,00	35,00	34,00	33,00	--	--	34,06
	Valencia	Spring-Babosa	-	40-80 mm	39,25	39,25	39,25	39,25	39,25	--	--	39,25
CHAMPIÑÓN	Albacete	Cerrado	-	30-65 mm	173,75	173,75	173,75	173,75	173,75	--	--	173,75
	Cuenca	Cerrado	-	30-65 mm	206,00	206,00	206,00	206,00	206,00	--	--	206,00
	La Rioja	Cerrado	-	30-65 mm	222,02	223,04	222,32	222,97	222,97	--	--	222,64
	Navarra	Cerrado	-	30-65 mm	190,00	190,00	190,00	190,00	190,00	--	--	190,00
COLIFLOR	Murcia	Todos los tipos y variedades	-	-	64,00	65,00	62,00	63,00	64,00	--	--	63,23
ESPÁRRAGO	Guadalajara	Todos los tipos y variedades	-	10-16+ mm	170,00	170,00	170,00	170,00	170,00	--	--	170,00
	Granada	Verde	-	10-16+ mm	413,60	403,94	400,00	400,56	400,82	401,02	400,00	404,58
JUDÍA VERDE	Almería	Emerite	-	-	190,00	--	120,00	--	129,00	--	--	142,27
	Almería	Plana	-	-	125,29	140,00	135,71	110,00	117,86	--	--	126,21
	Granada	Plana	-	-	155,00	--	184,00	--	149,00	178,00	--	157,13
LECHUGA	Almería	Baby	I	-	--	162,00	--	--	--	--	--	162,00
	Murcia	Baby	I	-	85,00	84,00	84,00	83,00	83,00	--	--	83,94
	Almería	Iceberg	I	400g y+	22,00	32,00	22,00	30,00	28,00	12,00	--	24,69
	Murcia	Iceberg	I	400g y+	65,00	63,00	60,00	57,00	58,00	--	--	60,18
	Murcia	Romana	I	400g y+	68,00	65,00	60,00	64,00	62,00	--	--	63,37
MELÓN	Murcia	Amarillo	-	-	53,00	52,00	51,00	51,00	50,00	--	--	51,18
	Murcia	Cantaloupe	-	-	63,00	60,00	58,00	55,00	55,00	--	--	57,53
	Murcia	Galia	-	-	50,00	51,00	50,00	50,00	50,00	--	--	50,19
	Almería	Piel de Sapo	-	-	27,00	--	25,00	--	20,00	--	--	23,52
	Murcia	Piel de Sapo	-	-	50,00	48,00	47,00	45,00	45,00	--	--	47,38
PEPINO	Almería	De Almería	-	350-500 g	41,84	32,92	27,12	31,63	31,77	43,18	--	33,95
	Murcia	Español	-	M (20-25 cm)	35,00	36,00	36,00	35,00	36,00	--	--	35,55
	Almería	Morico	-	-	22,00	--	20,00	--	19,00	--	--	20,49
PIMIENTO	Alicante	Cuadrado Color	I	70 mm y +	143,50	143,50	143,50	143,50	143,50	--	--	143,50
	Almería	Cuadrado Color	I	70 mm y +	--	--	--	--	160,00	--	--	160,00
	Murcia	Cuadrado Color	I	70 mm y +	94,05	94,99	94,00	95,46	88,50	--	--	93,70
	Alicante	Cuadrado Verde	I	70 mm y +	120,88	120,88	120,88	120,88	120,88	--	--	120,88
	Almería	Cuadrado Verde	I	70 mm y +	42,00	35,00	26,00	33,00	40,00	--	--	35,20
	Murcia	Cuadrado Verde	I	70 mm y +	70,00	69,36	68,00	68,00	65,81	--	--	68,38
	Almería	Italiano Verde	I	40 mm y +	48,00	--	60,00	--	57,00	--	--	57,30
SANDÍA	Valencia	Con semillas	-	-	20,00	20,00	20,00	20,00	20,00	--	--	20,00
	Alicante	Sin semillas	-	-	42,91	42,91	42,91	42,91	42,91	--	--	42,91
	Almería	Sin semillas	-	-	25,69	--	26,52	15,00	25,00	--	--	23,32
	Murcia	Sin semillas	-	-	30,00	25,00	25,00	25,00	25,00	--	--	26,28
	Valencia	Sin semillas	-	-	28,21	28,21	28,21	28,21	28,21	--	--	28,21
SETAS CULTIVADAS	La Rioja	Pleurotus ostreatus	-	-	242,14	242,05	242,05	242,50	242,50	--	--	242,25
TOMATE	Almería	Cereza	I	-	--	151,00	119,00	102,00	82,00	72,00	--	106,22
	Granada	Cereza	I	-	146,00	138,00	147,00	146,00	147,00	182,00	--	150,21
	Murcia	Cereza	I	-	143,00	144,00	146,00	144,00	146,00	--	--	144,76
	Almería	Racimo	I	-	--	58,00	51,00	54,00	65,00	47,00	--	52,95
	Almería	Redondo	I	57-100mm	38,00	54,00	49,00	56,00	65,00	65,00	--	55,73
	Granada	Redondo	I	57-100mm	55,00	61,00	64,00	60,00	59,00	115,00	--	70,86
	Murcia	Redondo	I	57-100mm	58,00	59,00	60,00	60,00	61,00	--	--	59,67

**I-5 b FRUTAS Y HORTALIZAS**  
**PRECIOS DE PRODUCTOS NACIONALES**  
**Mercados representativos de producción**

Referencia: Reglamento Delegado (UE) 2017/891 de la Comisión, de 13 de marzo (DOUE de 25 de mayo). Art. 55 y Anexo VI

Precios a la salida del centro de acondicionamiento de productos seleccionados, embalados y, en su caso, en palés (€/100kg peso neto)

**HORTALIZAS**

PRODUCTO	MERCADO	VARIEDAD O TIPO	CAT.	CALIBRE	PRECIO MEDIO PONDERADO SEMANAL NACIONAL Semana 25 - 2018: 18/06 - 24/06
AJO	ESPAÑA	Blanco	-	50-60 mm	180,00
	ESPAÑA	Morado	-	45-55 mm	187,17
	ESPAÑA	Primavera	-	50-60 mm	146,44
BERENJENA	ESPAÑA	Todos los tipos y variedades	-	40+/70+	33,07
CALABACÍN	ESPAÑA	Todas las variedades	-	14-21	33,03
CEBOLLA	ESPAÑA	Todos los tipos y variedades	-	40-80	36,67
CHAMPIÑÓN (SETAS CULTIVADAS)	ESPAÑA	Cerrado	-	Medio (30-65 mm)	207,90
COLIFLOR	ESPAÑA	Todos los tipos y variedades	-	16-20 cm	63,23
ESPÁRRAGO	ESPAÑA	Todos los tipos y variedades	-	10-16/16+ mm	386,42
JUDÍA (VERDE)	ESPAÑA	Todos los tipos y variedades	-	-	135,03
LECHUGA	ESPAÑA	Todos los tipos y variedades	I	400 g o superior	59,98
MELÓN	ESPAÑA	Todos los tipos y variedades	-	-	43,92
PEPINO	ESPAÑA	Variedades lisas	-	350-500 g	33,95
PIMIENTO DULCE	ESPAÑA	Todos los tipos y variedades	I	40 mm o superior	86,51
SANDÍA	ESPAÑA	Todos los tipos y variedades	-	-	24,84
TOMATE	ESPAÑA	"Cereza"	I	57-100 mm	120,25
	ESPAÑA	Racimo	I	-	52,95
	ESPAÑA	Redondo	I	-	58,23

## I-6 PRECIOS EN MERCADOS REPRESENTATIVOS VACUNO Y OVINO

## A) BOVINO

## 1.- PRECIO MEDIO NACIONAL (Euro/100 kg Canal) DE CANALES DE BOVINO PESADO SEGÚN MODELO COMUNITARIO DE CLASIFICACIÓN (R(CE) No 1249/2008 y R(UE) No 148/2014).

CATEGORÍA	CLASE DE CONFORMACIÓN Y DE ESTADO DE ENGRASAMIENTO	Semana 11-17/06 2018	Semana 18-24/06 2018	Variación €
<b>Categoría A: Canales de machos jóvenes sin castrar de más de un año y menos de dos años</b>	Muy buena y poco cubierta (U-2)	409,46	403,78	-5,67
	Muy buena y cubierta (U-3)	407,33	408,01	0,68
	<b>Precio medio ponderado Categoría U</b>	408,32	406,06	-2,26
	Buena y poco cubierta (R-2)	390,03	383,45	-6,58
	Buena y cubierta (R-3)	388,66	386,29	-2,37
	<b>Precio medio ponderado Categoría R</b>	389,39	384,78	-4,61
	Menos buena y poco cubierta(O-2)	355,23	369,67	14,45
Menos buena y cubierta (O-3)	352,73	365,81	13,09	
<b>Precio medio ponderado Categoría O</b>	354,38	368,36	13,98	
<b>Categoría D: Canales de hembras que hayan parido</b>	Mediocre y poco cubierta (P-2)	215,56	212,76	-2,81
	Mediocre y cubierta (P-3)	225,22	232,48	7,26
	<b>Precio medio ponderado Categoría P</b>	216,20	214,06	-2,15
	Buena y cubierta (R-3)	269,23	271,03	1,80
	Buena y grasa (R-4)	318,92	331,73	12,82
	<b>Precio medio ponderado Categoría R</b>	285,92	291,42	5,50
	Menos buena y poco cubierta(O-2)	236,67	235,14	-1,53
Menos buena y cubierta (O-3)	244,25	253,85	9,60	
Menos buena y grasa (O-4)	276,52	278,97	2,45	
<b>Precio medio ponderado Categoría O</b>	244,33	248,64	4,32	
<b>Categoría E: Canales de otras hembras (de 12 meses ó más)</b>	Muy buena y poco cubierta (U-2)	413,74	416,56	2,82
	Muy buena y cubierta (U-3)	409,80	406,96	-2,84
	<b>Precio medio ponderado Categoría U</b>	410,50	408,66	-1,84
	Buena y poco cubierta (R-2)	398,57	394,53	-4,05
	Buena y cubierta (R-3)	395,13	393,64	-1,49
	Buena y grasa (R-4)	380,53	379,28	-1,24
	<b>Precio medio ponderado Categoría R</b>	394,29	392,62	-1,67
Menos buena y poco cubierta(O-2)	328,93	322,08	-6,85	
Menos buena y cubierta (O-3)	344,54	345,92	1,38	
Menos buena y grasa (O-4)	371,00	371,00	0,00	
<b>Precio medio ponderado Categoría O</b>	341,98	341,85	-0,14	
<b>Categoría Z: Canales de animales desde 8 a menos de 12 meses</b>	Muy buena y poco cubierta (U-2)	419,78	419,56	-0,22
	Muy buena y cubierta (U-3)	409,96	411,48	1,52
	<b>Precio medio ponderado Categoría U</b>	414,58	415,28	0,70
	Buena y poco cubierta (R-2)	402,54	399,16	-3,38
	Buena y cubierta (R-3)	399,11	397,52	-1,59
	<b>Precio medio ponderado Categoría R</b>	400,03	397,96	-2,07
	Menos buena y poco cubierta(O-2)	346,69	358,76	12,07
Menos buena y cubierta (O-3)	347,46	337,75	-9,71	
<b>Precio medio ponderado Categoría O</b>	347,01	350,00	2,98	



**I-6 PRECIOS EN MERCADOS REPRESENTATIVOS VACUNO Y OVINO**
**2.-PRECIO MEDIO NACIONAL DEL BOVINO (Euro/100 kg)**

<b>BOVINO VIVO</b>	Semana 11-17/06 2018	Semana 18-24/06 2018	<b>Variación €</b>
Machos hasta 480 Kg. vivo	232,62	232,87	0,25
Machos de más de 480 kg. vivo	211,48	211,38	-0,10
Hembras que hayan parido	99,36	101,24	1,88
Otras hembras de hasta 380 Kg. vivo	229,26	227,58	-1,68
Otras hembras de más de 380 Kg. vivo	217,20	215,37	-1,83

**3.-PRECIO MEDIO NACIONAL DE OTROS ANIMALES DE LA ESPECIE BOVINA ( (R(UE) No 807/2013) ).**

<b>OTROS BOVINOS</b>	Semana 11-17/06 2018	Semana 18-24/06 2018	<b>Variación €</b>
Terneros de ocho días a cuatro semanas tipo cruzado	185,50	198,90	13,40
tipo frisón/país	144,50	144,53	0,03
<i>Media ponderada nacional (Euro/Cabeza)</i>	165,00	171,72	6,72
Bovinos ligeros comprendidos entre seis y doce meses			
<i>Media ponderada nacional (Euro/100 kg Vivo)</i>	275,15	276,12	0,97

**B) CORDEROS**
**1.-PRECIOS MEDIOS NACIONALES DE CANALES DE OVINO FRESCAS O REFRIGERADAS R(CE) N° 315/2002  
Euro/100 kg Canal**

<b>CORDEROS I y II</b>	Semana 11-17/06 2018	Semana 18-24/06 2018	<b>Variación €</b>
Corderos I (12 a 13 kg/canal)	556,85	554,18	-2,67
Corderos II (13,1 a 16 kg/canal)	510,74	508,07	-2,67
<i>Media ponderada</i>	533,80	531,13	-2,67

**2.-PRECIOS MEDIOS DE CANALES DE OVINO FRESCAS O REFRIGERADAS EN LOS MERCADOS NACIONALES  
REPRESENTATIVOS PARA LA C.E.**

<b>MERCADO REPRESENTATIVO Cordero 9-19 kg</b>	Semana 11-17/06 2018	Semana 18-24/06 2018	<b>Variación €</b>
Barcelona	620,92	621,44	0,52
Madrid	630,08	630,08	0,00
Valencia	689,38	689,34	-0,04
Albacete	544,77	544,77	0,00
Extremadura	535,04	535,04	0,00
Segovia	541,57	534,70	-6,87
Toledo	543,62	543,62	0,00
Zaragoza	569,33	569,33	0,00
<i>Media ponderada</i>	553,53	551,70	-1,84

**PRECIOS EN MERCADOS REPRESENTATIVOS - PRODUCTOS GANADEROS**

**D-1)-CANAL PORCINO CAPA BLANCA**  
**CLASIFICACIÓN EUROP (R(CE) No 1249/2008 y R(UE) No 148/2014)**  
 Euro/100 kg Canal

	Clase S			Clase E			Clase U		
	Semana 11-17/06 2018	Semana 18-24/06 2018	Variación €	Semana 11-17/06 2018	Semana 18-24/06 2018	Variación €	Semana 11-17/06 2018	Semana 18-24/06 2018	Variación €
<b>PRECIO MEDIO NACIONAL</b>	152,46	151,81	-0,64	147,26	149,27	2,00	153,30	152,98	-0,32

	Clase R			Clase O			Clase P		
	Semana 11-17/06 2018	Semana 18-24/06 2018	Variación €	Semana 11-17/06 2018	Semana 18-24/06 2018	Variación €	Semana 11-17/06 2018	Semana 18-24/06 2018	Variación €
<b>PRECIO MEDIO NACIONAL</b>	154,07	154,56	0,49	151,36	150,95	-0,41	143,26	142,62	-0,64

**D-2)-PORCINO CEBADO**

Euros/kg vivo

MERCADO REPRESENTATIVO	SELECTO			NORMAL			GRASO		
	Semana 11-17/06 2018	Semana 18-24/06 2018	Variación €	Semana 11-17/06 2018	Semana 18-24/06 2018	Variación €	Semana 11-17/06 2018	Semana 18-24/06 2018	Variación €
Albacete	--	--	--	--	--	--	--	--	--
Barcelona	--	--	--	1,27	1,28	0,00	1,24	1,25	0,01
Huesca	1,23	1,23	0,00	1,21	1,21	0,00	1,19	1,19	0,00
Lleida	1,22	1,23	0,00	1,21	1,22	0,00	1,20	1,20	0,00
Murcia	1,27	1,27	0,00	1,26	1,26	0,00	1,25	1,25	0,00
Pontevedra	1,25	1,25	0,00	1,22	1,22	0,00	1,59	1,59	0,00
Salamanca	1,22	1,22	0,00	1,20	1,20	0,00	1,34	1,34	0,00
Segovia	1,23	1,23	0,00	1,22	1,22	0,00	1,36	1,36	0,00
Zaragoza	1,25	1,26	0,00	1,21	1,22	0,00	1,20	1,20	0,00

**PRECIOS EN MERCADOS REPRESENTATIVOS - PRODUCTOS GANADEROS - PORCINO****E) - PORCINO PRECOZ  
LECHONES, OTRAS CALIDADES.**

Euro/100 Kg vivo

<b>Cerdas de Desvieje</b>	Semana 11-17/06 2018	Semana 18-24/06 2018	<b>Variación €</b>
Cerdas de Desvieje	54,38	54,46	0,07
<b>CERDOS CEBADOS</b>			
Categoría U	118,04	117,80	-0,24
<b>LECHONES</b>			
Lleida.Base 20kg de peso.	175,00	172,50	-2,50
Segovia.Base 20kg de peso.	217,50	217,50	0,00
Media nacional. Calidad Normal. Base 20 kg de peso	193,42	191,49	-1,92

**F) - TRONCO IBÉRICO**

Euro/100 Kg vivo

<b>TOSTONES</b>	Semana 11-17/06 2018	Semana 18-24/06 2018	<b>Variación €</b>
De 5 a 9 kilos	297,14	297,14	0,00
De 9 a 12 kilos	507,14	495,00	-12,14
<b>LECHONES</b>			
Lechón Ibérico Cruzado Base 23 kg	429,14	421,07	-8,06
<b>MARRANOS</b>			
Marranos Ibéricos de 35 a 60 kg	339,13	339,13	0,00
<b>PRIMALES</b>			
Primals Ibéricos de 60 a 100 kg	--	--	--
<b>CERDO CEBADO</b>			
Cerdo Cebado (Intensivo)	210,45	208,69	-1,76
Cerdo Cebado de Campo (Extensivo)	218,94	216,96	-1,98
Cerdo Cebado de Bellota 100% Ibérico	--	--	--
<b>DESVEJE</b>			
Reproductores de desvieje	126,09	121,74	-4,35
<b>REPRODUCTORES</b>			
Reproductores >6 meses	374,50	374,50	0,00
<b>CASTRONAS</b>			
Castronas	104,35	104,35	0,00

Denominaciones de acuerdo con la Norma de Calidad (RD 4/2014)

## PRECIOS DE MERCADO. PAÍSES MIEMBROS UE

Semana 24 (del 11 al 17 de junio). Año 2018

1.- PRECIO MEDIO NACIONAL DE LAS CANALES DE BOVINO PESADO SEGÚN MODELO DE CLASIFICACIÓN (R(CE) No 1308/2013. Annex IV. A)  
(Commission Regulation - R 2017/1185 Art. 11 - Annex I.6 )  
(Euros/100 kg)

CATEGORIA	CLASE DE CONFORMACIÓN Y DE ESTADO DE ENGRASAMIENTO	Alemania (DE)	Irlanda (IE)	España (ES)	Francia (FR)	Italia (IT)	Polonia (PL)	Portugal (PT)	Reino Unido (UK)	UE-28	% España / UE
Categoría A: Canales de machos jóvenes sin castrar de más de 12 y menos 24 meses	Muy buena y poco cubierta (U-2)	390,0	417,1	<b>409,5</b>	407,0	408,0	339,6	402,6	418,9	<b>399,4</b>	<b>2,5</b>
	Muy buena y cubierta (U-3)	387,3	420,4	<b>407,3</b>	385,0	404,1	347,8	400,4	419,1	<b>392,3</b>	<b>3,8</b>
	Buena y poco cubierta (R-2)	384,3	404,1	<b>390,0</b>	375,0	373,0	334,3	381,6	407,9	<b>374,1</b>	<b>4,3</b>
	Buena y cubierta (R-3)	380,3	407,6	<b>388,7</b>	368,0	378,2	336,6	386,7	413,5	<b>377,4</b>	<b>3,0</b>
	Menos buena y poco cubierta (O-2)	355,2	381,2	<b>355,2</b>	326,0	329,2	327,9	339,8	367,0	<b>344,7</b>	<b>3,0</b>
	Menos buena y cubierta (O-3)	359,6	383,2	<b>352,7</b>	324,0	328,2	328,6	362,9	377,3	<b>351,2</b>	<b>0,4</b>
	<b>Categoría A</b>	<b>378,2</b>	<b>405,6</b>	<b>392,8</b>	<b>374,8</b>	<b>400,3</b>	<b>331,7</b>	<b>381,2</b>	<b>398,5</b>	<b>376,6</b>	<b>4,3</b>
Categoría D: Hembras paridas	Buena y cubierta (R-3)	343,5	360,5	<b>269,2</b>	373,0	324,4	303,8	259,9	354,4	<b>350,1</b>	<b>-23,1</b>
	Buena y grasa (R-4)	346,5	359,1	<b>318,9</b>	355,0	339,1	301,7	270,5	350,3	<b>336,1</b>	<b>-5,1</b>
	Menos buena y poco cubierta (O-2)	317,8	334,6	<b>236,7</b>	330,0	278,4	283,0	224,5	321,8	<b>285,6</b>	<b>-17,1</b>
	Menos buena y cubierta (O-3)	325,0	341,6	<b>244,3</b>	321,0	306,7	296,4	227,8	335,3	<b>307,5</b>	<b>-20,6</b>
	Menos buena y grasa (O-4)	331,5	341,2	<b>276,5</b>	314,0	318,5	299,4	232,3	334,0	<b>319,9</b>	<b>-13,6</b>
	Mediocre y poco cubierta (P-2)	266,7	310,9	<b>215,6</b>	270,0	251,7	248,6	209,1	285,0	<b>256,9</b>	<b>-16,1</b>
	Mediocre y cubierta (P-3)	274,9	330,6	<b>225,2</b>	295,0	279,4	276,0	217,8	304,2	<b>292,2</b>	<b>-22,9</b>
<b>Categoría D</b>	<b>314,7</b>	<b>337,1</b>	<b>248,4</b>	<b>324,6</b>	<b>275,1</b>	<b>284,6</b>	<b>222,2</b>	<b>323,1</b>	<b>302,0</b>	<b>-17,8</b>	
Categoría E: Hembras de más de 12 meses	Muy buena y poco cubierta (U-2)	389,5	433,0	<b>413,7</b>	440,0	448,1	324,4	398,2	432,9	<b>435,6</b>	<b>-5,0</b>
	Muy buena y cubierta (U-3)	384,5	436,4	<b>409,8</b>	440,0	462,4	327,9	398,4	436,7	<b>427,4</b>	<b>-4,1</b>
	Buena y poco cubierta (R-2)	381,5	416,4	<b>398,6</b>	378,0	444,7	325,8	393,1	420,0	<b>388,4</b>	<b>2,6</b>
	Buena y cubierta (R-3)	379,9	421,2	<b>395,1</b>	389,0	431,0	326,8	382,5	426,9	<b>393,8</b>	<b>0,3</b>
	Buena y grasa (R-4)	372,6	420,5	<b>380,5</b>	370,0		325,1	393,0	429,6	<b>413,9</b>	<b>-8,1</b>
	Menos buena y poco cubierta (O-2)	313,4	393,4	<b>328,9</b>	319,0	293,7	304,1	363,8	381,1	<b>318,1</b>	<b>3,4</b>
	Menos buena y cubierta (O-3)	326,0	405,1	<b>344,5</b>	330,0	316,5	311,3	352,3	404,8	<b>349,9</b>	<b>-1,5</b>
	Menos buena y grasa (O-4)	331,4	404,0	<b>371,0</b>	326,0	325,9	312,0	360,0	416,6	<b>392,1</b>	<b>-5,4</b>
	<b>Categoría E</b>	<b>363,1</b>	<b>416,9</b>	<b>398,4</b>	<b>402,4</b>	<b>449,9</b>	<b>315,7</b>	<b>381,1</b>	<b>423,7</b>	<b>396,5</b>	<b>0,5</b>
Categoría Z: Canales de machos y hembras de más de 8 y menos de 12 meses	Muy buena y poco cubierta (U-2)			<b>419,8</b>		479,6		404,7		<b>433,4</b>	<b>-3,1</b>
	Muy buena y cubierta (U-3)			<b>410,0</b>				396,0	339,6	<b>408,6</b>	<b>0,3</b>
	Buena y poco cubierta (R-2)			<b>402,5</b>		422,3		365,9		<b>397,7</b>	<b>1,2</b>
	Buena y cubierta (R-3)			<b>399,1</b>		330,3		388,9	339,6	<b>397,0</b>	<b>0,5</b>
	Menos buena y poco cubierta (O-2)			<b>346,7</b>		453,3	315,5	332,3	352,3	<b>346,8</b>	<b>0,0</b>
	Menos buena y cubierta (O-3)			<b>347,5</b>			310,6	367,1	354,3	<b>345,3</b>	<b>0,6</b>
	<b>Categoría Z</b>			<b>379,3</b>		<b>454,4</b>	<b>314,2</b>	<b>353,4</b>	<b>350,6</b>	<b>376,6</b>	<b>0,7</b>

[https://ec.europa.eu/agriculture/market-observatory/meat/beef/weekly-carcase-prices\\_en](https://ec.europa.eu/agriculture/market-observatory/meat/beef/weekly-carcase-prices_en)

2.- PRECIO MEDIO NACIONAL DE ANIMALES VIVOS DE LA ESPECIE BOVINA  
(Commission Regulation - R 2017/1185 Art. 11 - Annex I.6)

CATEGORIA	Alemania (DE)	Irlanda (IE)	España (ES)	Francia (FR)	Italia (IT)	Polonia (PL)	Reino Unido (UK)	UE-28	% España / UE
Bovinos de más de 6 y menos de 12 meses (Euros/kg vivo) (Media ponderada Frison y Cruzado)	1,95	2,36	<b>2,75</b>	2,78	2,97	2,19	2,00	<b>2,40</b>	<b>14,73</b>
Terneros de 8 días a 4 semanas (Euros/cabeza):									
· FRISON/PAIS	144,28	167,22	<b>144,50</b>	127,00	157,68	148,13	80,62	<b>137,17</b>	<b>5,34</b>
· CRUZADO	199,30	223,16	<b>185,50</b>	265,00	286,87	200,11	238,20	<b>240,65</b>	<b>-22,92</b>

[https://ec.europa.eu/agriculture/market-observatory/meat/beef/weekly-live-prices\\_en](https://ec.europa.eu/agriculture/market-observatory/meat/beef/weekly-live-prices_en)

Semana 24 (del 11 al 17 de junio). Año 2018

## B) OVINO

PRECIOS MEDIOS NACIONALES DE LAS CANALES DE LA ESPECIE OVINA, SEGÚN MODELO DE CLASIFICACIÓN (R(CE) No 1308/2013. Annex IV. C)  
(Commission Regulation - R 2017/1185 Art. 11 - Annex I.6 )  
(EUROS\100 kg CANAL)

CATEGORIA	Bélgica (BE)	Alemania (DE)	España (ES)	Francia (FR)	Irlanda (IE)	Italia (IT)	Holanda (NL)	Polonia (PL)	Portugal (PT)	Reino Unido (UK)	UE-28	% España / UE
Canales de Corderos Pesados (>13 kg)	590,00	595,36	<b>510,74</b>	624,00	532,46	473,00	502,07	(*)		612,32	<b>584,90</b>	<b>-12,68</b>
Canales de Corderos Ligeros (<13 kg)			<b>556,85</b>			481,00		(*)	524,00		<b>502,82</b>	<b>10,74</b>

CATEGORIA	Bulgaria (BG)	Estonia (EE)	Grecia (EL)	Croacia (HR)	Letonia (LV)	Hungría (HU)	Rumanía (RO)	Eslovenia (SI)	Eslovaquia (SK)	UE-28	% Croacia/UE
Canales de Corderos Pesados (>13 kg)		403,00		<b>542,16</b>	357,58	444,41	234,40			<b>584,90</b>	<b>-7,31</b>
Canales de Corderos Ligeros (<13 kg)	624,62	(*)	(*)	<b>581,80</b>	426,11	506,81	(*)	541,85	(*)	<b>502,82</b>	<b>15,71</b>

(\*) Data unavailable

[https://ec.europa.eu/agriculture/sheep-goats/presentations\\_en](https://ec.europa.eu/agriculture/sheep-goats/presentations_en)

## C) PORCINO

PRECIOS MEDIOS NACIONALES DE LAS CANALES DE LA ESPECIE PORCINA, SEGÚN MODELO DE CLASIFICACIÓN (R(CE) No 1308/2013. Annex IV. B)  
(Commission Regulation - R 2017/1185 Art. 11 - Annex I.6 )  
(EUROS\100 kg CANAL)

CATEGORIA	Bélgica (BE)	Alemania (DE)	España (ES)	Francia (FR)	Irlanda (IE)	Italia (IT)	Holanda (NL)	Polonia (PL)	Portugal (PT)	Reino Unido (UK)	UE-28	% España / UE
Porcino. Clase S (>60% magro)	129,40	152,80	<b>152,46</b>	139,00	140,48		131,83	146,95	172,00	171,88	<b>148,34</b>	<b>2,78</b>
Porcino. Clase E (60-55% magro)	119,70	149,39	<b>147,26</b>	131,00	140,66	(*)	130,69	144,42	173,00	168,32	<b>145,73</b>	<b>1,05</b>
Porcino. Clase R (50-45% magro)		122,30	<b>154,07</b>			180,44				168,82	<b>159,51</b>	<b>-3,41</b>
Lechones (Euros/unidad)	40,00	49,70	<b>38,68</b>	29,80		90,70	32,50	44,06	41,00	61,43	<b>44,64</b>	<b>-13,35</b>

(\*) Data unavailable

[https://ec.europa.eu/agriculture/market-observatory/meat/pigmeat/statistics\\_en](https://ec.europa.eu/agriculture/market-observatory/meat/pigmeat/statistics_en)

## D) POLLOS Y HUEVOS

PRECIO MEDIO NACIONAL DE CANALES DE POLLOS (65% RENDIMIENTO), Y DE HUEVOS (MEDIA DE LAS CLASES L Y M)  
(Commission Regulation - R 2017/1185 Art. 11 - Annex I.8 (Eggs) y Annex I.9 (chicken))

CATEGORIA	Bélgica (BE)	Alemania (DE)	España (ES)	Francia (FR)	Irlanda (IE)	Italia (IT)	Holanda (NL)	Polonia (PL)	Portugal (PT)	Reino Unido (UK)	UE-28	% España / UE
Pollos. 65% de rendimiento (Euros/100kg canal)	177,00	274,00	<b>171,21</b>	230,00	97,12	212,50	c	135,93	178,00	(*)	<b>189,36</b>	<b>-9,59</b>
Huevos. Media Clases L y M (Euros/100 kg)	93,58	107,56	<b>88,77</b>	106,49	150,46	179,76	92,00	133,91	116,40	(*)	<b>117,41</b>	<b>-24,39</b>

(\*) Data unavailable

c Confidential

[https://ec.europa.eu/agriculture/poultry/presentations\\_en](https://ec.europa.eu/agriculture/poultry/presentations_en)
[https://ec.europa.eu/agriculture/eggs/presentations\\_en](https://ec.europa.eu/agriculture/eggs/presentations_en)



GOBIERNO  
DE ESPAÑA

MINISTERIO  
DE AGRICULTURA, PESCA  
Y ALIMENTACIÓN