

PRECIOS COYUNTURALES



SEMANA 28 – 2019

Del 8 al 14 de julio



SUBSECRETARÍA

Subdirección General de Análisis, Coordinación y
Estadística

sgestadi@mapama.es

<http://www.mapama.gob.es/es/estadistica/temas/default.aspx>

Publicación elaborada por la
Subsecretaría
Subdirección General de Análisis, Coordinación y Estadística

**MINISTERIO
DE AGRICULTURA, PESCA
Y ALIMENTACIÓN**

© Ministerio de Agricultura, Pesca y Alimentación
Secretaría General Técnica
Centro de Publicaciones
Catálogo de Publicaciones de la Administración General del Estado:
<http://publicacionesoficiales.boe.es/>

N.I.P.O.: 003190900

Se permite la utilización, copia o reproducción de los datos de este Boletín siempre que se cite expresamente su procedencia.

Índice:

	PÁGINA
PRECIOS MEDIOS NACIONALES.....	4
PRECIOS MEDIOS NACIONALES DE PRODUCTOS AGRÍCOLAS.....	4 - 6
PRECIOS MEDIOS NACIONALES DE PRODUCTOS GANADEROS.....	7 - 8
PRECIOS EN MERCADOS REPRESENTATIVOS DE CEREALES, VINOS Y ACEITES.....	9
PRECIOS MEDIOS EN MERCADOS REPRESENTATIVOS DE CEREALES.....	9 - 11
PRECIOS MEDIOS EN MERCADOS REPRESENTATIVOS DE VINOS.....	12
PRECIOS MEDIOS EN MERCADOS REPRESENTATIVOS DE ACEITES.....	13
PRECIOS DE PRODUCCIÓN DE FRUTAS Y HORTALIZAS EN EL MERCADO INTERIOR.....	14
PRECIOS DE PRODUCCIÓN EN EL MERCADO INTERIOR: FRUTAS.....	14
PRECIOS DE PRODUCCIÓN EN EL MERCADO INTERIOR: PRODUCTOS HORTÍCOLAS.....	16 - 17
PRECIOS REPRESENTATIVOS DE PRODUCTOS GANADEROS.....	18
PRECIOS REPRESENTATIVOS DE PRODUCTOS GANADEROS: BOVINO.....	18
PRECIOS REPRESENTATIVOS DE PRODUCTOS GANADEROS: OVINO.....	19
PRECIOS REPRESENTATIVOS DE PRODUCTOS GANADEROS: PORCINO.....	20 - 21



1. PRECIOS MEDIOS NACIONALES

1.1. PRECIOS MEDIOS NACIONALES DE PRODUCTOS AGRÍCOLAS

1.1.1. Precios Medios Nacionales de Cereales, Oleaginosas, Proteaginosas, Vinos y Aceites.					
PRODUCTOS AGRÍCOLAS (especificaciones)		Semana 27 1 - 7/07	Semana 28 8 - 14/07	Variación semanal euros	Variación semanal %
CEREALES					
(1)	Trigo blando panificable (€/t)	193,49	191,94	-1,55	-0,80
(1)	Trigo duro (€/t)	212,45	212,45	0,00	0,00
(1)	Cebada pienso (€/t)	178,67	177,02	-1,65	-0,92
(1)	Cebada malta (€/t)	187,89	189,25	1,36	0,72
(1)	Maíz grano (€/t)	186,22	186,41	0,19	0,10
(4)	Arroz cáscara (€/t)	324,13	324,13	0,00	0,00
(4)	Arroz blanco (€/t)	524,99	524,99	0,00	0,00
(4)	Arroz blanco vaporizado (€/t)	625,33	625,33	0,00	0,00
ALFALFA, PIPA DE GIRASOL, COLZA Y GUISANTES					
(1)	Alfalfa (€/t)	179,05	179,63	0,58	0,32
(1)	Pipa de girasol 9-2-44 (€/t)	308,07	308,07	0,00	0,00
(1)	Pipa de girasol alto oleico (€/t)	391,65	391,65	0,00	0,00
(4)	Colza grano (€/t)	320,74	321,42	0,69	0,21
(4)	Guisantes secos (€/t)	207,33	209,24	1,91	0,92
VINOS					
(2)	Vino blanco sin DOP/IGP (€/hectolitro)	26,63	25,93	-0,70	-2,62
(2)	Vino tinto sin DOP/IGP, 12 p. color (€/hectolitro)	40,20	40,21	0,01	0,03
(2)	Vino con DOP/IGP blanco RUEDA (€/hectolitro)	(*) 202,39	(**) 202,39	0,00	0,00
(2)	Vino con DOP/IGP tinto RIOJA (€/hectolitro)	(*) 133,26	(**) 133,26	0,00	0,00
ACEITES VEGETALES					
(3)	Aceite de oliva virgen extra < 0,8° (€/100 kg)	223,31	230,29	6,98	3,13
(3)	Aceite de oliva virgen, de 0,8° a 2° (€/100 kg)	204,27	212,00	7,73	3,78
(3)	Aceite de oliva lampante > 2° (€/100 kg)	197,05	202,90	5,85	2,97
(3)	Aceite de oliva refinado (€/100 kg) (***)	198,13	200,50	2,38	1,20
(3)	Aceite de oliva orujo crudo (€/100 kg) (****)	77,83	78,17	0,33	0,43
(3)	Aceite de oliva orujo refinado (€/100 kg) (****)	109,00	109,50	0,50	0,46
(3)	Aceite de girasol refinado (€/100 kg) (*****)	75,70	76,93	1,23	1,63

Posición comercial:

(1) Entrada industria; (2) Salida bodega; (3) Salida almazara; (4) Granel sobre almacén

(*) (**) En los vinos con DOP/IGP los precios son mensuales. (*) Precios Mayo 2019. (**) Precio Junio 2019.

(***) Aceite de oliva refinado. Valores media aritmética de Córdoba, Jaén, Sevilla y Tarragona

(****) Aceites de orujo crudo y orujo refinado. Valores media aritmética de Córdoba, Jaén y Tarragona.

(*****) Aceite de girasol refinado. Valores media aritmética de Córdoba, Sevilla y Tarragona.

COMENTARIOS DE MERCADO

● **CEREALES** (▼▲): Diferente comportamiento en los precios medios de los cereales grano, con descensos en **cebada pienso** (-0,92%) y en **trigo blando panificable** (-0,80%). Las subidas se han producido en **cebada malta** 0,70% y **maíz grano** 0,10%. El **trigo duro** permanece estable.

Los precios de **arroz cáscara**, **arroz blanco vaporizado** y el **arroz blanco** también permanecen estables.

● **ALFALFA, PIPA DE GIRASOL, COLZA Y GUISANTES** (▲=): Incremento en las cotizaciones medias de **alfalfa** 0,32%, **Colza grano** (0,21%) y **guisantes secos** 0,92%. Los precios de **la pipa de girasol normal (9-2-44)** y la del **girasol alto oleico** permanecen estables.

● **VINOS** (▼▲): Descenso en el precio medio del **vino blanco** sin DOP/IGP con (-2,62%); mientras que el **vino tinto de 12 puntos de color** sube un ligero 0,03%.

Respecto de los vinos con DOP/IGP de la vendimia 2018 tanto el **blanco RUEDA** como el **tinto RIOJA** mantienen las cotizaciones del mes anterior.

● **ACEITES VEGETALES** (▲): Incrementos generalizados en las cotizaciones semanales de los **aceites de oliva**, 3,78% en **aceite Virgen**, 3,13% en **virgen extra**, 2,97% en **aceite lampante**, 1,20% en **oliva refinado**, 0,46% en **orujo refinado** y 0,43% en **orujo crudo**.

El precio del **aceite de girasol refinado** también incrementa su precio un 1,63%.

1.1.2. Precios Medios Nacionales en Origen de Frutas y Hortalizas					
PRODUCTOS AGRÍCOLAS (especificaciones)		Semana 27 01/07-07/07	Semana 28 08/07-14/07	Variación semanal euros	Variación semanal %
FRUTAS					
(4)	Limón (€/100 kg)	34,62	33,37	-1,25	-3,60
(4)	Naranja (€/100 kg)	11,31	11,00	-0,31	-2,74
(4)	Manzana Golden (€/100 kg)	35,00	35,00	0,00	0,00
(4)	Aguacate (€/100 kg)	290,92	318,41	27,49	9,45
(4)	Albaricoque (€/100 kg)	68,62	69,91	1,29	1,88
(4)	Cereza (€/100 kg)	167,47	163,07	-4,39	-2,62
(4)	Ciruela (€/100 kg)	62,40	62,52	0,12	0,19
(4)	Melocotón (€/100 kg)	55,12	51,21	-3,91	-7,10
(4)	Higo fresco (€/100 kg)	238,02	220,24	-17,78	-7,47
(4)	Uva de mesa (€/100 kg)	75,00	72,50	-2,50	-3,33
(4)	Plátano (€/100 kg)	28,97	28,72	-0,25	-0,86
HORTALIZAS					
(4)	Acelga (€/100kg)	47,41	45,13	-2,28	-4,82
(4)	Ajo (€/100kg)	142,24	135,06	-7,18	-5,04
(4)	Berenjena (€/100 kg)	55,63	58,63	3,00	5,40
(4)	Calabacín (€/100 kg)	28,20	31,53	3,34	11,84
(4)	Cebolla (€/100 kg)	43,77	40,48	-3,29	-7,51
(4)	Champiñón (€/100kg)	143,80	139,97	-3,83	-2,66
(4)	Espárrago (€/100kg)	212,32	226,16	13,84	6,52
(4)	Judía verde tipo plana (€/100 kg)	161,28	133,11	-28,17	-17,47
(4)	Lechuga Romana (€/100 ud)	24,16	27,06	2,90	12,00
(4)	Melón Piel de Sapo (€/100 ud)	33,42	23,73	-9,69	-28,99
(4)	Pepino (€/100 kg)	31,67	37,09	5,42	17,12
(4)	Pimiento verde tipo italiano (€/100 kg)	75,82	76,83	1,00	1,33
(4)	Sandía (€/100 kg)	17,83	17,71	-0,12	-0,70
(4)	Tomate liso (€/100 kg)	69,42	62,53	-6,89	-9,92
(4)	Zanahoria (€/100 kg)	50,50	46,01	-4,49	-8,88
(4)	Patata (€/100 kg)	36,77	38,91	2,14	5,82

Posición comercial:

(4) Granel: sobre árbol, finca, almacén, agricultor, alhóndiga, lonja

COMENTARIOS DE MERCADO

● **CÍTRICOS (▼):** Pequeños descensos de las cotizaciones medias en origen de los cítricos en seguimiento esta semana: *limón* Verna (-3,6%) y *naranja* Valencia Late (-2,74%).

● **FRUTAS DE PEPITA (=):** De nuevo sin variaciones en los precios en origen de la *manzana Golden*.

● **FRUTAS DE HUESO (▼▲):** Siguen descendiendo, a medida que avanza la campaña, los precios medios en origen de *melocotón* (-7,10%) y *cereza* (-2,62%), al tiempo que repuntan ligeramente los de *albaricoque* (1,88%) —que comienza a encarar la recta final de su temporada— y *ciruela* (0,19%).

● Sube de nuevo el *aguacate* (9,45%), impulsado desde las Canarias, apenas se mueve el *plátano* (-0,86%) y desciende el *higo fresco* —breva- (-7,47%) por el desplazamiento hacia el sur, con mercados actualmente menos cotizados, de la comercialización en origen.

● **HORTALIZAS (▼▲):** Descensos significativos esta semana en las cotizaciones en origen del *melón piel de Sapo* (-28,99%) —acusando en buena medida el descenso en los mercados murcianos—, *judía verde plana* (-17,47%) y *tomate redondo liso* (-9,92%). Entre los hortícolas al alza destacan los incrementos relativos registrados en *pepino* (17,12%) y *calabacín* (11,84%). Vuelve a subir esta semana, por las causas apuntadas la pasada, el precio medio de la *patata* (5,82%).

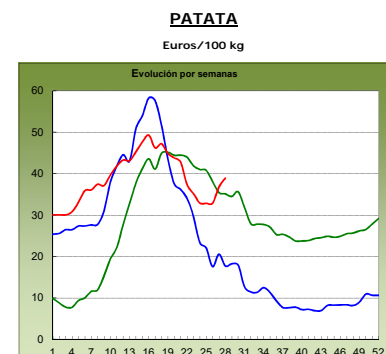
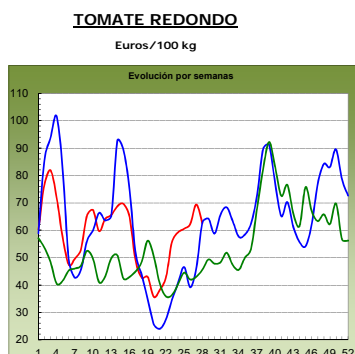
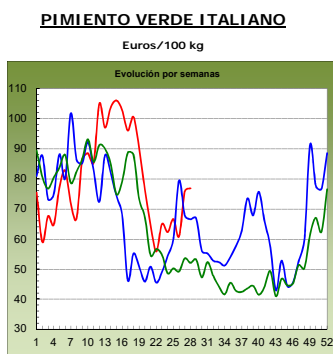
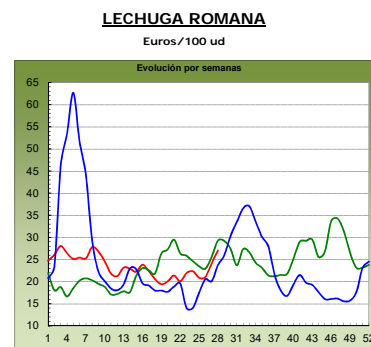
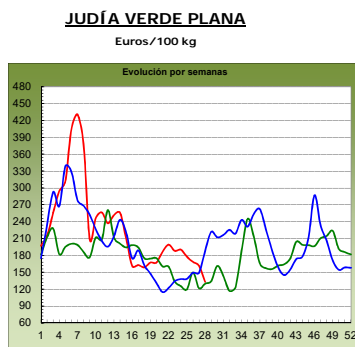
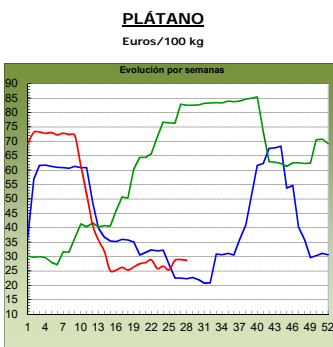
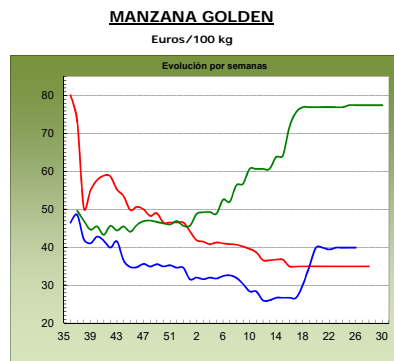
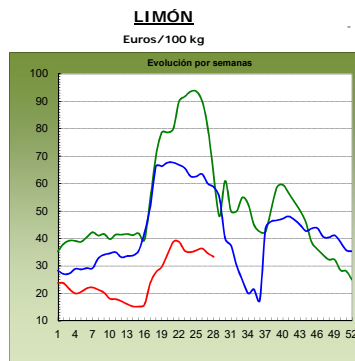
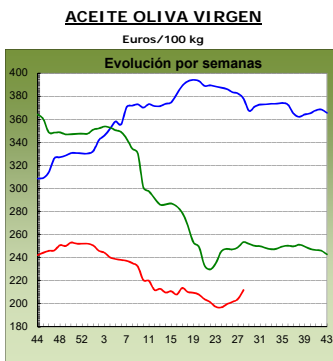
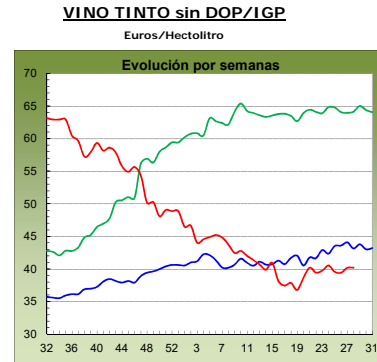
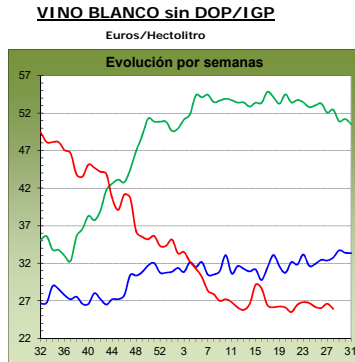
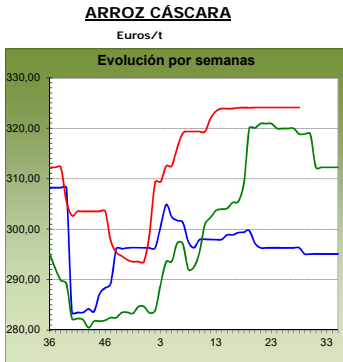
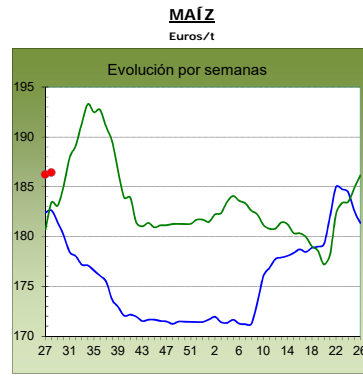
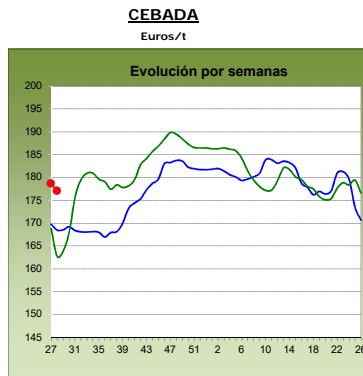
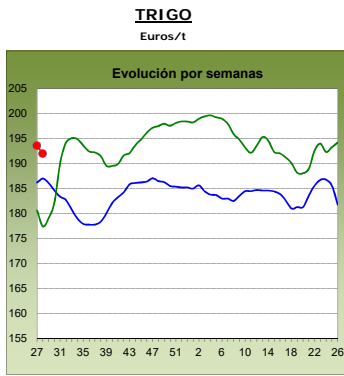

2017
antepenúltima campaña

2018
penúltima campaña

2019
última campaña

1.2. PRECIOS MEDIOS NACIONALES DE PRODUCTOS GANADEROS

1.2.1. Precios Medios Nacionales de Productos Ganaderos					
PRODUCTOS GANADEROS (especificaciones)		Semana 27 01-07/07	Semana 28 08-14/07	Variación semanal euros	Variación semanal %
VACUNO					
(5)	Ternera, 180-300 kilos (€/100 kg canal)	376,84	376,68	-0,16	-0,04
(5)	Machos de 12 a 24 meses (Clase R) (€/100 kg canal)	358,25	353,13	-5,12	-1,43
(5)	Animales de 8 a 12 meses (Clase R) (€/100 kg canal)	380,75	380,50	-0,25	-0,07
(5)	Bovino vivo, conjunto categorías (€/100 kg vivo)	193,40	192,71	-0,69	-0,36
CORDERO					
(5)	Corderos 9-19 kilos (€/100 kg canal)	510,80	510,80	0,00	0,00
(5)	Corderos 12-16 kilos (€/100 kg canal)	492,81	492,81	0,00	0,00
(5)	Corderos Ligeros (12-13 kilos) (€/100 kg canal)	510,27	510,27	0,00	0,00
(5)	Corderos Pesados (13-16 kilos) (€/100 kg canal)	475,34	475,35	0,01	0,00
PORCINO					
(5)	Porcino >60% magro (Clase S) (€/100 kg canal)	182,31	183,24	0,93	0,51
(5)	Porcino 60-55% magro (Clase E) (€/100 kg canal)	179,87	180,91	1,04	0,58
(5)	Porcino 55-50% magro (Clase U) (€/100 kg canal)	175,96	176,44	0,48	0,27
(5)	Porcino 50-45% magro (Clase R) (€/100 kg canal)	170,20	171,50	1,30	0,76
(5)	Lechon 20 kg (€/unidad)	55,97	53,97	-2,00	-3,57
POLLO					
(6)	Pollo, media de canales del 83% y 65% rdto. (€/100 kg canal)	164,87	167,84	2,97	1,80
(6)	Pollo P10 (83% rdto.) (€/100 kg canal)	163,87	167,02	3,15	1,92
(6)	Pollo P90 (65% rdto.) (€/100 kg canal)	165,01	167,96	2,95	1,79
HUEVOS					
(7)	Huevos, media Clase L y M (€/100 kg)	78,67	76,48	-2,19	-2,78
(7)	Huevos - Clase L (€/docena)	0,64	0,62	-0,02	-3,13
(7)	Huevos - Clase M (€/docena)	0,55	0,53	-0,02	-3,64
CONEJO					
(8)	Conejo 1,8-2,2 kilo, vivo (€/100 kg)	189,23	189,23	0,00	0,00
LECHE Y PRODUCTOS LÁCTEOS					
(10)	Suero de leche en polvo (€/100 kg)	78,06	77,69	-0,37	-0,47
(9)	Leche de vaca (€/100 litros). Fuente: FEGA	Precio mayo 2019: 32,50 €/100 litros			
MIEL					
(11)	Miel multifloral a granel (€/100 kg)	Precio mayo 2019: 268,25 €/100 kg			

Posición comercial:

- (5) Entrada matadero; (6) Salida muelle matadero; (7) Salida muelle centro de embalaje; (8) Salida granja;
 (9) Precio pagado al ganadero; (10) Precio franco fábrica sin impuestos ni costes; (11) Venta a la industria o mayorista

COMENTARIOS DE MERCADO

- **VACUNO** (▼): Prosiguen las cotizaciones a la baja en cuanto a las *canales de vacuno* se refiere (-0,04% en las de las terneras, -1,43% en las de los machos 12-24 meses y -0,07% en las de los animales 8-12 meses). La oferta es muy superior a la demanda, tanto a nivel nacional, con un consumo que se reduce en los meses de verano, como a nivel exterior. El descenso de cotizaciones no anima a una demanda que se decanta por otro tipo de carnes. Las cotizaciones de los *animales vivos* descienden esta semana un (-0,36%), con una salida de animales hacia el exterior fluida, pero no con tantos animales como los que se ofrecen en el mercado.
- **OVINO** (=): Respecto a la semana previa, se anotan cotizaciones sin variación en las *canales de corderos* (0,00%). La oferta se está ajustando a la demanda, mientras parece que el consumo ha aumentado timidamente en España. La salida de animales hacia Francia y los países del norte de África, principalmente, no es tan elevada como se esperaba. De todas formas, una de las fechas clave en la comercialización de este tipo de carne y de los animales vivos de mayor peso, es la Fiesta del Cordero, que se celebrará a partir del 11 de agosto y para la que los comercializadores esperan un incremento importante de la demanda procedente de los países con población musulmana.
- **PORCINO** (▲): Las cotizaciones de las *canales de porcino de capa* blanca anotan subidas medias del 0,53%, debido al descenso en la oferta de animales, tanto en unidades como en kilos. Por su parte, la demanda se mantiene a los mismos niveles que en semanas previas. El sector está expectante ante el incremento de demanda que se espera por parte de mercado chino. Los animales cebados mantienen sus cotizaciones. Descenso del (-3,57%) en las cotizaciones del *lechón base 20 kg* (▼). La demanda de este tipo de animal sigue bajando y las previsiones son que sigan registrándose precios a la baja en las próximas semanas. Los cebadores no tienen tantas plazas vacías que cubrir, si bien es que, las que se les van quedando, las ocupan con celeridad, pero la salida de animales de cebo es más lenta.
- **POLLOS** (▲): Subida del 1,80% en las cotizaciones de las *canales de pollo*, con una demanda creciente y una oferta que se reduce por el calor.
- **HUEVOS** (▼): Las cotizaciones de la docena de huevos registran bajadas del (-3,13%) en la Clase L y del (-3,64%) en la Clase M. Destaca el importante descenso en la demanda de este producto, tanto de la industria nacional, como del consumo, como del exterior.
- **CONEJO** (=): Sin variaciones en las cotizaciones del *conejo vivo de granja* (0,00% semanal).
- **PRODUCTOS LÁCTEOS** (▼): El *suero de leche en polvo* registró un descenso semanal del (-0,47%) en sus cotizaciones.

1.2.2. Precios Medios Nacionales de Productos Ganaderos: Gráficos

VACUNO VIVO

Euro/100 kg vivo

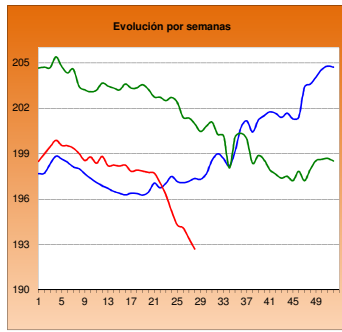

MACHOS 12-24 MESES (Clase R)

Euro/100 kg canal

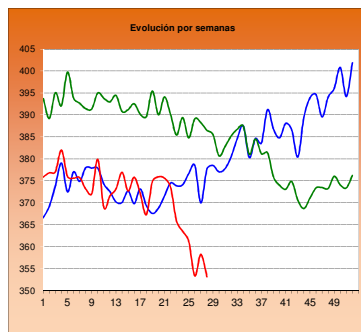

TERNERAS (Conjunto de Clases)

Euro/100 kg canal

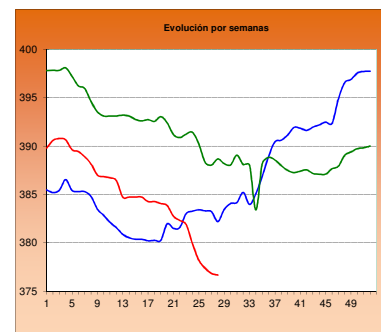

ANIMALES DE 8-12 MESES (Clase R)

Euro/100 kg canal

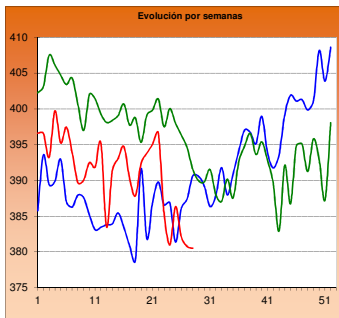

CORDERO 12-16 kilos

Euro/100 kg canal

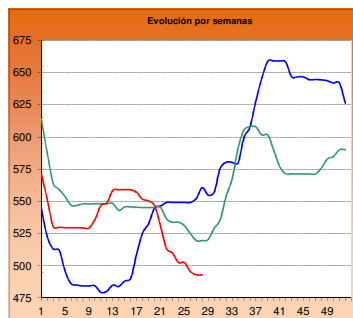

CORDERO 9-19 kilos

Euro/100 kg canal

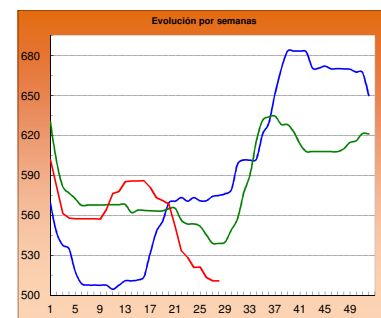

PORCINO >60% magro (Clase S)

Euro/100 kg canal

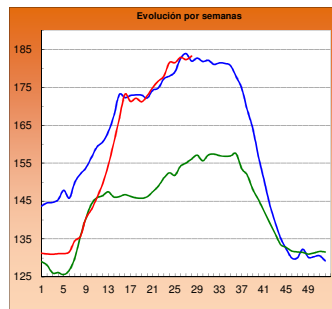

PORCINO 60-55% magro (Clase E)

Euro/100 kg canal

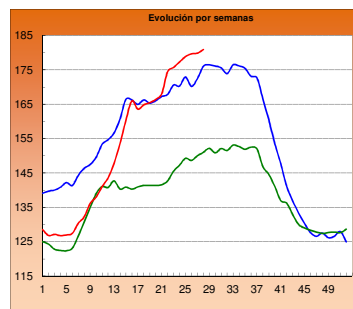

LECHONES Base 20 kg

Euro/unidad

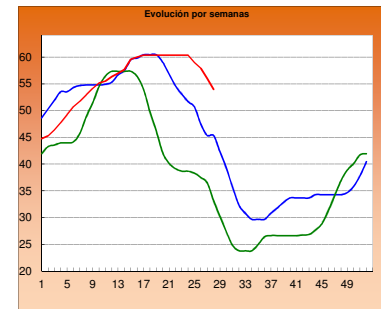

POLLO Canales del 83% y 65% rdto.

Euro/100 kg canal

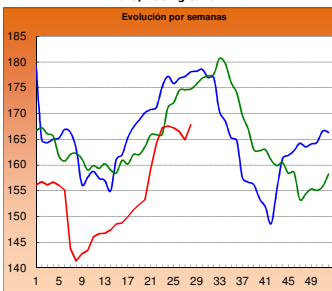

POLLO P90

Euro/100 kg canal

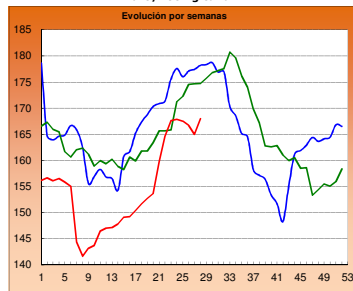

POLLO P10

Euro/100 kg canal

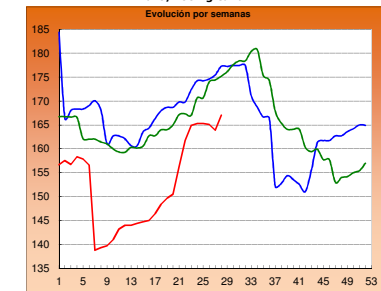

HUEVOS Clase L

Euro/ Docena

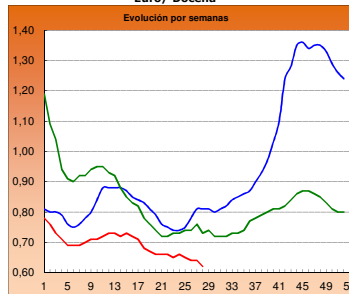

HUEVOS Clase M

Euro/ Docena

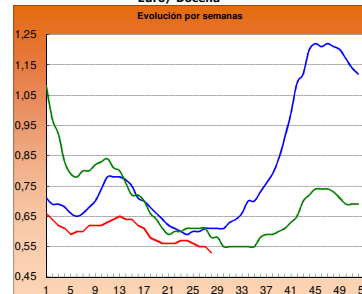

CONEJO VIVO

Euro/100 kg vivo

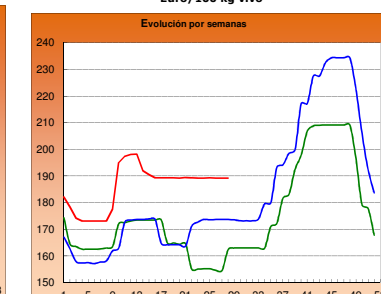
2017
2018
2019

2.- PRECIOS EN MERCADOS REPRESENTATIVOS DE CEREALES, VINOS Y ACEITES

2.1. PRECIOS EN MERCADOS REPRESENTATIVOS DE CEREALES

2.1.1. Precios Medios en Mercados Representativos: Trigo

Precios en Euro/Tonelada

REGLAMENTO (UE) 2017/1185 DE LA COMISION. Artículo 11, Anexo I. 1.

Precios de comercio al por mayor. Mercancia nacional y/o importada, sobre vehículo

PRODUCTO	MERCADO REPRESENTATIVO	Semana 1 - 7/07 2019	Semana 8 - 14/07 2019	Variación €
Trigo Blando Panificable	Albacete	194,00	194,00	0,00
	Ávila	190,00	190,00	0,00
	Barcelona	207,00	202,00	-5,00
	Burgos	187,60	183,60	-4,00
	Cádiz	200,00	200,00	0,00
	Guadalajara	195,20	195,20	0,00
	Huesca	194,00	189,00	-5,00
	León	192,40	188,80	-3,60
	Lérida	188,00	188,00	0,00
	Madrid	197,00	197,00	0,00
	Murcia	210,00	210,00	0,00
	Navarra	190,00	190,00	0,00
	Palencia	191,20	189,40	-1,80
	Pontevedra	198,00	198,00	0,00
	Salamanca	191,80	191,60	-0,20
	Segovia	194,00	191,20	-2,80
	Sevilla	200,00	200,00	0,00
	Soria	188,70	186,50	-2,20
	Tarragona	200,00	200,00	0,00
	Valladolid	193,00	192,00	-1,00
Zamora	192,20	191,80	-0,40	
Zaragoza	190,00	190,00	0,00	
Trigo Duro	Cádiz	210,00	210,00	0,00
	Cordoba	215,00	215,00	0,00
	Sevilla	210,00	210,00	0,00

2.1.2. Precios Medios en Mercados Representativos: Cebada

Precios en Euro/Tonelada

REGLAMENTO (UE) 2017/1185 DE LA COMISION. Artículo 11, Anexo I. 1.

Precios de comercio al por mayor. Mercancía nacional y/o importada, sobre vehículo

PRODUCTO	MERCADO REPRESENTATIVO	Semana 1 - 7/07 2019	Semana 8 - 14/07 2019	Variación €
Cebada Pienso	Albacete	176,40	173,80	-2,60
	Ávila	181,00	181,00	0,00
	Burgos	179,00	174,00	-5,00
	Cádiz	180,00	180,00	0,00
	Ciudad Real	180,00	178,20	-1,80
	Cordoba	176,00	176,00	0,00
	La Coruña	180,00	180,00	0,00
	Cuenca	178,00	175,00	-3,00
	Granada	180,00	180,00	0,00
	Guadalajara	177,60	177,60	0,00
	Huesca	176,00	173,00	-3,00
	León	184,00	184,00	0,00
	Lérida	174,00	174,00	0,00
	Murcia	185,00	177,00	-8,00
	Palencia	180,00	179,00	-1,00
	Salamanca	181,00	185,00	4,00
	Segovia	181,00	179,00	-2,00
	Soria	175,00	174,00	-1,00
	Teruel	173,00	173,00	0,00
	Toledo	184,80	184,80	0,00
Valladolid	181,00	181,00	0,00	
Zamora	184,00	184,00	0,00	
Zaragoza	173,00	173,00	0,00	
Cebada Malta	Albacete	200,00	200,00	0,00
	Burgos	184,40	180,20	-4,20
	Ciudad Real	193,00	191,40	-1,60
	Cuenca	200,00	200,00	0,00
	Guadalajara	185,60	185,60	0,00
	Huesca	176,00	188,00	12,00
	Madrid	210,00	210,00	0,00
	Navarra	190,00	190,00	0,00
	Palencia	184,00	183,00	-1,00
	Salamanca	191,00	191,00	0,00
	Segovia	188,00	187,00	-1,00
	Soria	184,00	183,00	-1,00
	Teruel	190,00	190,00	0,00
	Toledo	197,00	197,00	0,00
	Valladolid	184,40	186,90	2,50
	Zamora	191,00	191,00	0,00
Zaragoza	178,00	178,00	0,00	

2.1.3. Precios Medios en Mercados Representativos: Maíz y Arroz

Precios en Euro/Tonelada

REGLAMENTO (UE) 2017/1185 DE LA COMISION. Artículo 11, Anexo I. 1. Cereales y 2 Arroz

Maíz grano, precios de comercio al por mayor. Mercancía nacional y/o importada, sobre vehículo

Arroz cáscara y arroz blanco, precios salida almacén agricultor

PRODUCTO	MERCADO REPRESENTATIVO	Semana 1 - 7/06 2019	Semana 8 - 14/06 2019	Variación €
Maíz Grano	Albacete	185,20	186,80	1,60
	Badajoz	187,00	189,00	2,00
	Cáceres	187,00	189,00	2,00
	Ciudad Real	194,00	194,20	0,20
	Cordoba	186,00	186,00	0,00
	La Coruña	185,00	185,00	0,00
	Gerona	192,00	192,00	0,00
	Huesca	185,00	183,00	-2,00
	León	182,20	182,20	0,00
	Lerida	184,00	184,00	0,00
	Madrid	190,00	190,00	0,00
	Navarra	186,00	191,00	5,00
	Pontevedra	185,00	185,00	0,00
	Salamanca	194,00	194,00	0,00
	Sevilla	189,00	189,00	0,00
	Toledo	189,40	189,40	0,00
	Valladolid	187,00	186,00	-1,00
	Zamora	184,00	184,00	0,00
Zaragoza	190,00	190,00	0,00	
Arroz Cáscara (Indica)	Badajoz	297,00	297,00	0,00
	Sevilla	331,00	331,00	0,00
	Valencia	260,00	260,00	0,00
Arroz Cáscara (Japónica)	Badajoz	307,00	307,00	0,00
	Sevilla	341,00	341,00	0,00
	Valencia	355,00	355,00	0,00
Arroz Blanco (Indica)	Sevilla	490,00	490,00	0,00
	Valencia	557,50	557,50	0,00
Arroz Blanco (Japónica)	Badajoz	601,00	601,00	0,00
	Sevilla	500,00	500,00	0,00
	Valencia	572,50	572,50	0,00
Arroz Blanco Vaporizado (Indica)	Badajoz	657,00	657,00	0,00
	Sevilla	612,00	612,00	0,00
	Valencia	595,00	595,00	0,00
Arroz Partido	Sevilla	307,00	307,00	0,00
	Valencia	312,50	312,50	0,00

2.2. PRECIOS EN MERCADOS REPRESENTATIVOS DE VINOS

R. EJECUCIÓN (UE) 2017/1185 DE LA COMISION. Artículo 11, Anexo II. 3.

En €/hectólitro, salida bodega, a granel, pago al contado sin I. V. A.

PRODUCTO	MERCADO REPRESENTATIVO	Semana 1 - 7/07 2019	Semana 8 - 14/07 2019	Variación €
Vino Blanco sin DOP/IPG	Albacete	25,72	28,24	2,52
	Badajoz	27,48	27,48	0,00
	Ciudad Real	25,67	24,90	-0,77
	Cuenca	27,55	27,55	0,00
	Toledo	27,68	25,43	-2,25
Vino Tinto sin DOP / IPG	Precio de vino tinto referido al producto de 12 puntos de color			
	Albacete	42,86	44,93	2,07
	Ciudad Real	34,76	33,09	-1,67
	Cuenca	40,38	40,38	0,00
	Badajoz	48,12	48,12	0,00
	Murcia	47,14	49,67	2,53
	Toledo	35,66	33,66	-2,00
	Valencia	33,17	33,17	0,00
PRODUCTO ZONA DOP / IPG	Euros / Hectólitro			Variación €
		Mayo	Junio	
VINO BLANCO co	RUEDA	202,39	202,39	0,00
VINO TINTO con I	RIOJA	133,26	133,26	0,00

2.3. PRECIOS EN MERCADOS REPRESENTATIVOS DE ACEITES

Aceites. Precios sobre almazara, en €/100 kg, sin I.V.A. Rgto. 2017/1185. Art.11. Anexo I.3.
Semilla de girasol. Precios en centros de demanda, en €/100 kg, sin I.V.A. Rgto 2017/1185. Art. 8

PRODUCTO Y ESPECIFICACIONES	MERCADO REPRESENTATIVO	Semana 1 - 7/07 2019	Semana 8 - 14/07 2019	Variación €
ACEITE DE OLIVA VIRGEN EXTRA Menos de 0,8°	Badajoz	230,00	230,00	0,00
	Ciudad Real	225,00	230,00	5,00
	Córdoba	225,00	228,50	3,50
	Granada	221,25	227,00	5,75
	Jaén	220,50	231,20	10,70
	Málaga	220,00	227,50	7,50
	Sevilla	225,00	235,00	10,00
	Tarragona	250,00	250,00	0,00
	Toledo	223,00	228,00	5,00
ACEITE DE OLIVA VIRGEN De 0,8° a 2°	Badajoz	220,00	220,00	0,00
	Córdoba	204,00	210,50	6,50
	Granada	202,94	208,32	5,38
	Jaén	203,15	212,85	9,70
	Sevilla	196,50	214,00	17,50
	Cadiz	206,00	201,50	-4,50
	Tarragona	225,00	225,00	0,00
	Toledo	209,00	213,00	4,00
ACEITE DE OLIVA LAMPANTE Más de 2°	Córdoba	199,00	205,00	6,00
	Granada	194,38	199,38	5,00
	Jaén	197,65	203,45	5,80
	Málaga	189,00	198,00	9,00
	Sevilla	197,50	206,00	8,50
	Tarragona	185,00	185,00	0,00
	Badajoz	195,00	200,00	5,00
ACEITE DE OLIVA REFINADO	Córdoba	194,50	197,50	3,00
	Jaén	196,00	197,50	1,50
	Sevilla	197,00	202,00	5,00
	Tarragona	205,00	205,00	0,00
ACEITE DE ORUJO CRUDO	Córdoba	75,00	75,50	0,50
	Jaén	83,50	84,00	0,50
	Tarragona	75,00	75,00	0,00
ACEITE DE ORUJO REFINADO	Córdoba	108,50	109,00	0,50
	Jaén	111,50	112,50	1,00
	Tarragona	107,00	107,00	0,00
ACEITE DE GIRASOL REFINADO	Córdoba	74,35	74,43	0,08
	Sevilla	75,25	76,37	1,11
	Tarragona	77,50	80,00	2,50
PIPA DE GIRASOL (9 - 2 - 44)	Sur	319,92	319,92	0,00
	Centro	288,71	288,71	0,00
	Norte	306,00	306,00	0,00

3. PRECIOS DE PRODUCCIÓN DE FRUTAS Y HORTALIZAS EN EL MERCADO INTERIOR

3.1. PRECIOS DE PRODUCCIÓN EN EL MERCADO INTERIOR FRUTAS

3.1.1. Precios de Producción de Frutas en el Mercado Interior:

Precios diarios y Precios Medios Ponderados Semanales en mercados representativos provinciales.

Precios a la salida del centro de acondicionamiento de productos seleccionados, embalados y, en su caso, en palés (€/100 kg peso neto)

CÍTRICOS

PRODUCTO	MERCADO	VARIEDAD O TIPO	CAT.	CALIBRE	DIA/MES							
					8/7	9/7	10/7	11/7	12/7	13/7	14/7	PMPs
LIMÓN	Alicante	Fino	I	3-4	71,00	71,00	71,00	71,00	71,00	--	--	71,00
	Alicante	Verna	I	3-4	103,89	100,92	102,90	101,91	99,93	--	--	101,93
	Málaga	Verna	I	3-4	112,77	110,77	109,79	109,78	111,77	--	--	110,98
	Murcia	Verna	I	3-4	109,00	108,00	107,00	107,00	108,00	--	--	107,79
NARANJA	Castellón	Barberina	I	3-6	78,02	79,27	78,05	74,68	74,68	102,44	--	78,31
	Valencia	Navel Powel	I	3-6	61,23	62,16	61,44	62,39	62,42	65,95	64,92	62,79
	Castellón	Valencia Late	I	3-6	59,05	61,50	57,08	60,26	57,71	60,25	--	59,30
	Valencia	Valencia Late	I	3-6	58,53	59,42	57,21	59,57	56,57	62,37	54,47	57,42
Valencia	Valencia Midnight	I	3-6	66,78	66,01	66,01	66,49	66,01	68,31	--	66,40	

FRUTAS DE PEPITA

PRODUCTO	MERCADO	VARIEDAD O TIPO	CAT.	CALIBRE mm	DIA/MES							
					8/7	9/7	10/7	11/7	12/7	13/7	14/7	PMPs
MANZANA	Gerona	Fuji	I	70-80	96,83	96,83	96,83	96,83	96,83	--	--	96,83
	Gerona	Golden Delicious	I	70-80	96,93	96,93	96,93	96,93	96,93	--	--	96,93
	Lérida	Golden Delicious	I	70-80	56,50	56,50	56,66	56,89	56,50	--	--	56,62
	Zaragoza	Golden Delicious	I	70-80	121,00	--	--	--	19,00	--	--	47,80
	Gerona	Granny Smith	I	70-80	73,79	73,79	73,79	73,79	73,79	--	--	73,79
	Lérida	Granny Smith	I	70-80	46,50	46,50	46,50	46,50	46,50	--	--	46,50
	Lérida	Red Chief	I	70-80	49,50	49,50	49,50	49,50	49,50	--	--	49,50
	Gerona	Red Delicious	I	70-80	94,89	94,89	94,89	94,89	94,89	--	--	94,89
Gerona	Royal Gala	I	70-80	155,00	155,00	155,00	155,00	155,00	--	--	155,00	
PERA	Lérida	Conferencia	I	60-65+	70,22	70,98	71,88	74,84	75,75	--	--	72,76
	Badajoz	Ercolini	I	50-60	80,00	80,00	80,00	80,00	80,00	--	--	80,00
UVA DE MESA	Murcia	Apirenas Blancas	I	-	160,00	160,00	160,00	160,00	160,00	--	--	160,00

FRUTAS DE HUESO

PRODUCTO	MERCADO	VARIEDAD O TIPO	CAT.	CALIBRE	DIA/MES							
					8/7	9/7	10/7	11/7	12/7	13/7	14/7	PMPs
ALBARICOQUE	Teruel	Todos los tipos y variedades	-	45-50 mm	155,30	155,30	155,30	155,30	155,30	--	--	155,30
	Zaragoza	Todos los tipos y variedades	-	45-50 mm	123,02	146,47	92,19	90,14	92,81	--	--	98,62
CEREZA	Cáceres	Todas las variedades dulces	-	22 mm y más	233,00	233,00	233,00	233,00	233,00	--	--	233,00
	León	Todas las variedades dulces	-	22 mm y más	165,00	165,00	165,00	165,00	165,00	--	--	165,00
CIRUELA	Badajoz	Todos los tipos y variedades	I	35 mm o superior	87,50	87,50	87,50	87,50	87,50	--	--	87,50
	Cáceres	Todos los tipos y variedades	I	35 mm o superior	87,50	87,50	87,50	87,50	87,50	--	--	87,50
MELOCOTÓN	Badajoz	Pulpa amarilla	I	A/B	80,00	80,00	80,00	80,00	80,00	--	--	80,00
	Lérida	Pulpa amarilla	I	A/B	73,93	72,87	73,00	72,36	72,44	--	--	72,88
	Murcia	Pulpa amarilla	I	A/B	85,91	85,91	84,00	81,14	81,14	--	--	83,15
	Zaragoza	Pulpa amarilla	I	A/B	--	--	80,00	--	60,00	--	--	72,63
Lérida	Pulpa Blanca	I	A/B	76,30	63,14	84,64	54,77	55,53	--	--	64,88	
NECTARINA	Badajoz	Pulpa amarilla	I	A/B	95,00	95,00	95,00	95,00	95,00	--	--	95,00
	Lérida	Pulpa amarilla	I	A/B	79,34	81,17	80,31	81,02	80,16	--	--	80,39
	Murcia	Pulpa amarilla	I	A/B	76,36	81,14	74,46	76,36	74,46	--	--	76,51
	Zaragoza	Pulpa amarilla	I	A/B	81,37	77,50	76,09	76,06	72,24	--	--	76,67
PARAGUAYA	Lérida	-	-	A/B	83,26	84,41	84,29	85,11	86,01	--	--	84,58
	Murcia	-	-	A/B	81,14	85,91	76,36	76,36	76,36	--	--	78,96
PLATERINA	Lérida	--	-	A/B	--	--	98,04	87,02	146,86	--	--	96,12

3.1.2. Precios de Producción de Frutas en el Mercado Interior: Precios Medios Ponderados Semanales Nacionales

Referencia: Reglamento Delegado (UE) 2017/891 de la Comisión, de 13 de marzo (DOUE de 25 de mayo). Art. 55 y Anexo VI
Precios a la salida del centro de acondicionamiento de productos seleccionados, embalados y, en su caso, en palés (€/100kg peso neto)

CÍTRICOS

PRODUCTO	MERCADO	VARIEDAD O TIPO	CAT.	CALIBRE	PRECIO MEDIO PONDERADO SEMANAL NACIONAL Semana 28 - 2019: 08/07 - 14/07
LIMÓN	ESPAÑA	Todas las variedades	I	3-4	105,78
NARANJA	ESPAÑA	Valencia Late	I	3-6	57,59

FRUTAS DE PEPITA

PRODUCTO	MERCADO	VARIEDAD O TIPO	CAT.	CALIBRE mm	PRECIO MEDIO PONDERADO SEMANAL NACIONAL Semana 28 - 2019: 08/07 - 14/07
MANZANA	ESPAÑA	Fuji	I	70/80	96,83
	ESPAÑA	Golden delicious	I	70/80	65,86
	ESPAÑA	Granny Smith	I	70/80	57,14
	ESPAÑA	Red Delicious y demás Var. Rojas	I	70/80	69,47
PERA	ESPAÑA	Conferencia	I	60/65+	72,76
UVA DE MESA	ESPAÑA	Todas las variedades sin pepitas	I	-	160,00

FRUTAS DE HUESO

PRODUCTO	MERCADO	VARIEDAD O TIPO	CAT.	CALIBRE mm	PRECIO MEDIO PONDERADO SEMANAL NACIONAL Semana 28 - 2019: 08/07 - 14/07
ALBARICOQUE	ESPAÑA	Todos los tipos y variedades	-	45-50 mm	105,64
CEREZA	ESPAÑA	Todas las variedades dulces	-	22 y más	225,89
CIRUELA	ESPAÑA	Todos los tipos y variedades	-	35 mm o superior	87,50
MELOCOTÓN	ESPAÑA	Pulpa amarilla	I	A/B	76,69
	ESPAÑA	Pulpa blanca	I	A/B	64,88
NECTARINA	ESPAÑA	Pulpa amarilla	I	A/B	84,61

3.2. PRECIOS DE PRODUCCIÓN EN EL MERCADO INTERIOR: PRODUCTOS HORTÍCOLAS

**3.2.1. Precios de Producción de Hortícolas en el Mercado Interior:
Precios diarios y Precios Medios Ponderados Semanales en mercados representativos provinciales.**

Precios a la salida del centro de acondicionamiento de productos seleccionados, embalados y, en su caso, en palés (€/100 kg peso neto)

HORTALIZAS

PRODUCTO	MERCADO	VARIEDAD O TIPO	CAT.	CALIBRE	DIA/MES							
					8/7	9/7	10/7	11/7	12/7	13/7	14/7	PMPS
AJO	Cuenca	Blanco	-	50-60 mm	180,00	180,00	180,00	180,00	180,00	--	--	180,00
	Toledo	Blanco	-	50-60 mm	180,00	180,00	180,00	180,00	180,00	--	--	180,00
	Córdoba	Morado	-	50-80 mm	160,00	160,00	160,00	160,00	160,00	--	--	160,00
	Cuenca	Morado	-	50-80 mm	192,50	192,50	192,50	192,50	192,50	--	--	192,50
	Albacete	Primavera	-	50-60 mm	135,00	135,00	135,00	135,00	135,00	--	--	135,00
	Córdoba	Primavera	-	50-60 mm	172,59	172,59	172,59	172,59	172,59	--	--	172,59
	Cuenca	Primavera	-	50-60 mm	150,00	150,00	150,00	150,00	150,00	--	--	150,00
	Toledo	Primavera	-	50-60 mm	135,00	135,00	135,00	135,00	135,00	--	--	135,00
	Valladolid	Primavera	-	50-60 mm	220,00	220,00	220,00	220,00	220,00	--	--	220,00
BERENJENA	Almería	Todos los tipos y variedades	-	-	75,07	57,00	58,00	67,00	74,46	--	--	69,82
	Málaga	Todos los tipos y variedades	-	-	80,00	80,00	80,00	80,00	80,00	--	--	80,00
	Tarragona	Todos los tipos y variedades	-	-	78,00	78,00	78,00	78,00	78,00	--	--	78,00
BRÓCOLI	Murcia	Todos los tipos y variedades	-	-	75,00	75,00	80,00	80,00	83,00	--	--	78,42
CALABACÍN	Almería	Todas las variedades	-	14-21 g	24,00	22,86	25,00	22,00	24,00	--	--	23,82
	Málaga	Todas las variedades	-	14-21 g	35,00	35,00	35,00	35,00	35,00	--	--	35,00
	Navarra	Todas las variedades	-	14-21 g	73,00	73,00	73,00	73,00	73,00	--	--	73,00
	Tarragona	Todas las variedades	-	14-21 g	48,75	48,75	48,75	48,75	48,75	--	--	48,75
CEBOLLA	Albacete	Todos los tipos y variedades	-	40-80 mm	32,00	32,00	32,00	32,00	32,00	--	--	32,00
	Cuenca	Grano	-	40-80 mm	44,00	44,00	44,00	44,00	44,00	--	--	44,00
	Murcia	Grano	-	40-80 mm	50,00	51,00	52,00	52,00	52,00	--	--	51,34
CHAMPIÑÓN	Albacete	Cerrado	-	30-65 mm	180,50	180,50	180,50	180,50	180,50	--	--	180,50
	Cuenca	Cerrado	-	30-65 mm	165,03	165,03	165,03	165,03	165,03	--	--	165,03
	La Rioja	Cerrado	-	30-65 mm	222,61	222,97	222,35	222,42	222,42	--	--	222,55
	Navarra	Cerrado	-	30-65 mm	223,00	223,00	223,00	223,00	223,00	--	--	223,00
COLIFLOR	Málaga	Todos los tipos y variedades	-	-	67,59	67,59	67,59	67,59	67,59	--	--	67,59
JUDÍA VERDE	Almería	Emerite	-	-	155,00	--	--	--	68,00	--	--	72,91
	Almería	Plana	-	-	104,24	134,76	135,71	128,29	107,86	--	--	110,07
	Granada	Plana	-	-	179,00	195,00	211,00	244,00	--	234,00	--	205,62
	Málaga	Plana	-	-	130,00	130,00	130,00	130,00	130,00	--	--	130,00
LECHUGA	Murcia	Baby	I	-	88,00	85,00	88,00	90,00	90,00	--	--	87,42
	Murcia	Iceberg	I	400g y +	65,00	60,00	63,00	62,00	63,00	--	--	62,53
	Murcia	Romana	I	400g y +	65,00	63,00	61,00	65,00	65,00	--	--	63,88
MELÓN	Murcia	Amarillo	-	-	20,00	19,00	19,00	19,00	19,00	--	--	19,17
	Murcia	Cantaloupe	-	-	35,00	35,00	33,00	33,00	33,00	--	--	33,77
	Murcia	Galia	-	-	25,00	20,00	22,00	21,00	20,00	--	--	21,55
	Murcia	Piel de Sapo	-	-	23,00	22,00	21,00	20,00	20,00	--	--	21,30
PEPINO	Almería	De Almería	-	350-500 g	53,39	50,14	55,74	51,77	54,93	59,81	--	53,60
	Granada	De Almería	-	350-500 g	83,00	80,00	77,00	87,00	76,00	86,00	--	82,21
	Murcia	Español	-	M (20-25 cm)	78,00	80,00	83,00	85,00	90,00	--	--	83,35
	Almería	Morico	-	-	76,00	--	--	--	65,00	--	--	73,77
PIMIENTO	Almería	Cuadrado Color	I	70 mm y +	170,00	--	--	--	146,00	--	--	152,16
	Murcia	Cuadrado Color	I	70 mm y +	118,53	117,58	111,50	107,71	108,20	--	--	113,33
	Almería	Cuadrado Verde	I	70 mm y +	78,82	77,65	76,47	74,12	82,35	--	--	77,88
	Murcia	Cuadrado Verde	I	70 mm y +	95,43	95,00	95,48	94,50	96,42	--	--	95,36
	Almería	Italiano Verde	I	40 mm y +	101,25	--	--	--	--	--	--	101,25
	Granada	Lamuyo	I	70 mm y +	189,00	190,00	--	129,00	92,00	141,00	--	147,56
	Granada	Sweet Bite	-	-	205,09	221,00	214,44	221,00	202,53	203,96	--	209,66
	Málaga	Todos los tipos y variedades	I	40 mm y +	85,00	85,00	85,00	85,00	85,00	--	--	85,00
PUERRO	Tarragona	Todos los tipos y variedades	-	-	72,00	72,00	72,00	72,00	72,00	--	--	72,00
SANDÍA	Murcia	Sin semillas	-	-	28,00	28,00	27,00	28,00	24,00	--	--	27,05
SETAS CULTIVADAS	La Rioja	Pleurotus ostreatus	-	-	250,91	251,41	251,43	251,18	251,18	--	--	251,22
TOMATE	Almería	Cereza	I	-	--	211,00	237,00	215,00	203,00	208,00	--	215,05
	Granada	Cereza	I	-	186,00	188,00	194,00	--	195,00	195,00	--	190,85
	Murcia	Cereza	I	-	190,00	195,00	195,00	193,00	190,00	--	--	192,47
	Almería	Racimo	I	-	--	131,25	103,78	74,86	76,79	72,93	--	93,34
	Almería	Redondo	I	57-100mm	63,00	70,12	60,00	59,40	46,00	53,83	--	64,97
	Granada	Redondo	I	57-100mm	84,00	80,00	77,00	71,00	63,00	--	--	76,09
	Málaga	Redondo	I	57-100mm	75,00	75,00	75,00	75,00	75,00	--	--	75,00
	Murcia	Redondo	I	57-100mm	80,00	80,00	78,00	75,00	75,00	--	--	77,74
ZANAHORIA	Cádiz	Todos los tipos y variedades	-	-	64,71	64,71	64,71	64,71	64,71	--	--	64,71

3.2.2. Precios de Producción de Hortícolas en el Mercado Interior: Precios Medios Ponderados Semanales Nacionales

Referencia: Reglamento Delegado (UE) 2017/891 de la Comisión, de 13 de marzo (DOUE de 25 de mayo). Art. 55 y Anexo VI

Precios a la salida del centro de acondicionamiento de productos seleccionados, embalados y, en su caso, en palés (€/100kg peso neto)

HORTALIZAS

PRODUCTO	MERCADO	VARIEDAD O TIPO	CAT.	CALIBRE	PRECIO MEDIO PONDERADO SEMANAL NACIONAL Semana 28 - 2019: 08/07 - 14/07
AJO	ESPAÑA	Blanco	-	50-60 mm	180,00
	ESPAÑA	Morado	-	45-55 mm	173,68
	ESPAÑA	Primavera	-	50-60 mm	154,73
BERENJENA	ESPAÑA	Todos los tipos y variedades	-	40+ /70+	75,36
CALABACÍN	ESPAÑA	Todas las variedades	-	14-21	40,68
CEBOLLA	ESPAÑA	Todos los tipos y variedades	-	40-80	45,33
CHAMPIÑÓN (SETAS CULTIVADAS)	ESPAÑA	Cerrado	-	Medio (30-65 mm)	179,88
JUDÍA (VERDE)	ESPAÑA	Todos los tipos y variedades	-	-	146,94
LECHUGA	ESPAÑA	Todos los tipos y variedades	I	400 g o superior	63,13
MELÓN	ESPAÑA	Todos los tipos y variedades	-	-	24,88
PEPINO	ESPAÑA	Variedades lisas	-	350-500 g	79,35
PIMIENTO DULCE	ESPAÑA	Todos los tipos y variedades	I	40 mm o superior	104,08
SANDÍA	ESPAÑA	Todos los tipos y variedades	-	-	27,85
TOMATE	ESPAÑA	Cereza	I	-	197,87
	ESPAÑA	Racimo	I	-	93,34
	ESPAÑA	Redondo	I	57-100mm	74,34
ZANAHORIA	ESPAÑA	Todos los tipos y variedades	-	-	56,01

4. PRECIOS REPRESENTATIVOS DE PRODUCTOS GANADEROS

4.1. PRECIOS REPRESENTATIVOS DE PRODUCTOS GANADEROS: BOVINO

4.1.1. Precios Medios Nacionales de Canales de Bovino Pesado

PRECIO MEDIO NACIONAL (€/100kg Canal) DE CANALES DE BOVINO PESADO SEGÚN MODELO COMUNITARIO DE CLASIFICACIÓN R 2017/1182, R 2017/1184, RD 815/2018 (Euro/100kg canal)

CATEGORÍA	CLASE DE CONFORMACIÓN Y DE ESTADO DE ENGRASAMIENTO	Semana 01-07/07 2019	Semana 08-14/07 2019	Variación €
Categoría A: Canales de machos jóvenes sin castrar de más de un año y menos de dos	Muy buena y poco cubierta (U-2)	373,75	378,53	4,78
	Muy buena y cubierta (U-3)	375,93	371,08	-4,85
	Precio medio ponderado Categoría U	374,92	374,52	-0,40
	Buena y poco cubierta (R-2)	360,57	356,46	-4,11
	Buena y cubierta (R-3)	355,60	349,35	-6,25
	Precio medio ponderado Categoría R	358,25	353,13	-5,12
	Menos buena y poco cubierta (O-2)	324,62	318,67	-5,95
Menos buena y cubierta (O-3)	334,87	332,73	-2,14	
	Precio medio ponderado Categoría O	328,11	323,46	-4,65
Categoría D: Canales de hembras que hayan parido	Mediocre y poco cubierta (P-2)	221,46	214,62	-6,84
	Mediocre y cubierta (P-3)	235,15	228,13	-7,02
	Precio medio ponderado Categoría P	222,36	215,51	-6,85
	Buena y cubierta (R-3)	276,85	278,71	1,86
	Buena y grasa (R-4)	315,33	328,60	13,27
	Precio medio ponderado Categoría R	289,78	295,47	5,69
	Menos buena y poco cubierta (O-2)	227,04	230,91	3,87
Menos buena y cubierta (O-3)	235,70	245,40	9,70	
Menos buena y grasa (O-4)	294,83	296,50	1,67	
	Precio medio ponderado Categoría O	238,00	244,50	6,50
Categoría E: Canales de otras hembras (de 12 meses o más)	Muy buena y poco cubierta (U-2)	381,58	380,74	-0,84
	Muy buena y cubierta (U-3)	392,32	391,35	-0,97
	Precio medio ponderado Categoría U	390,43	389,47	-0,96
	Buena y poco cubierta (R-2)	366,42	357,04	-9,38
	Buena y cubierta (R-3)	361,75	363,00	1,25
	Buena y grasa (R-4)	374,79	376,78	1,99
	Precio medio ponderado Categoría R	363,12	363,58	0,46
	Menos buena y poco cubierta (O-2)	293,92	294,18	0,26
	Menos buena y cubierta (O-3)	323,47	329,84	6,37
Menos buena y grasa (O-4)	319,17	319,74	0,57	
	Precio medio ponderado Categoría O	318,03	323,22	5,19
Categoría Z: Canales de animales desde 8 a menos de 12 meses	Muy buena y poco cubierta (U-2)	391,78	399,29	7,51
	Muy buena y cubierta (U-3)	397,02	396,78	-0,24
	Precio medio ponderado Categoría U	394,55	397,96	3,41
	Buena y poco cubierta (R-2)	374,42	370,09	-4,33
	Buena y cubierta (R-3)	383,07	384,31	1,24
	Precio medio ponderado Categoría R	380,75	380,50	-0,25
	Menos buena y poco cubierta (O-2)	318,16	313,39	-4,77
	Menos buena y cubierta (O-3)	334,05	326,10	-7,95
	Precio medio ponderado Categoría O	324,78	318,69	-6,09

4.1.2. Precios Medios Nacionales del Bovino Vivo

R 2017/1182, R 2017/1184 (Euro/100 kg vivo)

BOVINO VIVO	Semana 01-07/07 2019	Semana 08-14/07 2019	Variación €
Machos hasta 480 Kg. vivo	222,76	222,44	-0,32
Machos de más de 480 kg. vivo	197,39	196,27	-1,12
Hembras que hayan parido	99,92	97,57	-2,35
Otras hembras de hasta 380 Kg. vivo	221,91	222,04	0,13
Otras hembras de más de 380 Kg. vivo	207,24	208,55	1,31

4.1.3. Precios Medios Nacionales de Otros Animales de la Especie Bovina

OTROS BOVINOS	Semana 01-07/07 2019	Semana 08-14/07 2019	Variación €
TERNEROS DE 8 DÍAS A 4 SEMANA (Euro/cabeza)			
Macho frisón	103,96	94,60	-9,36
Macho cruzado	235,69	231,85	-3,84
Hembra frisón	107,04	97,97	-9,07
Hembra cruzado	147,77	148,15	0,38
<i>Media ponderada nacional (Euro/Cabeza)</i>	158,69	153,48	-5,21
TERNEROS DE 6 HASTA 12 MESES (Euro/100kg vivo)			
Macho frisón (base 200 kg)	176,37	170,26	-6,11
Macho cruzado (base 200 kg)	292,44	285,00	-7,44
Hembra frisón (base 200 kg)	350,00	350,00	0,00
Hembra cruzado (base 200 kg)	215,44	211,44	-4,00
<i>Media ponderada nacional (Euro/100kg vivo)</i>	258,13	252,10	-6,03

4.2. PRECIOS REPRESENTATIVOS DE PRODUCTOS GANADEROS: OVINO

4.2.1. Precios Medios Nacionales de Canales de Ovino Frescas o Refrigeradas

R 2017/1182, R 2017/1184 (Euro/100 kg canal)

CORDEROS I Y II	Semana 01-07/07 2019	Semana 08-14/07 2019	Variación €
Corderos I (12 a 13 kg/canal)	510,27	510,27	0,00
Corderos II (13,1 a 16 kg/canal)	475,34	475,35	0,01
<i>Media ponderada</i>	492,81	492,81	0,00

PRECIOS MEDIOS DE CANALES DE OVINO FRESCAS O REFRIGERADAS EN LOS MERCADOS NACIONALES REPRESENTATIVOS PARA LA UE

MERCADO REPRESENTATIVO - Cordero 9-19 kg	Semana 01-07/07 2019	Semana 08-14/07 2019	Variación €
Barcelona	572,78	572,78	0,00
Madrid	579,64	579,64	0,00
Valencia	644,46	644,53	0,07
Albacete	531,58	531,58	0,00
Extremadura	473,01	473,01	0,00
Segovia	497,50	497,50	0,00
Toledo	513,60	513,60	0,00
Zaragoza	549,48	549,48	0,00
<i>Media ponderada</i>	510,80	510,80	0,00

4.3. PRECIOS REPRESENTATIVOS DE PRODUCTOS GANADEROS: PORCINO

4.3.1. Precios Medios de Canales de Porcino de Capa Blanca

CLASIFICACIÓN EUROP R 2017/1182, R 2017/1184 (Euro/100kg canal)

	Clase S			Clase E			Clase U		
	Semana 01-07/07 2019	Semana 08-14/07 2019	Variación €	Semana 01-07/07 2019	Semana 08-14/07 2019	Variación €	Semana 01-07/07 2019	Semana 08-14/07 2019	Variación €
PRECIO MEDIO NACIONAL	182,31	183,24	0,93	179,87	180,91	1,04	175,96	176,44	0,48

	Clase R			Clase O			Clase P		
	Semana 01-07/07 2019	Semana 08-14/07 2019	Variación €	Semana 01-07/07 2019	Semana 08-14/07 2019	Variación €	Semana 01-07/07 2019	Semana 08-14/07 2019	Variación €
PRECIO MEDIO NACIONAL	170,20	171,50	1,30	166,64	167,47	0,83	162,50	165,40	2,90

4.3.2. Precios Medios en Mercados Representativos Provinciales de Porcino Cebado

MERCADO REPRESENTATIVO	SELECTO			NORMAL			GRASO		
	Semana 01-07/07 2019	Semana 08-14/07 2019	Variación €	Semana 01-07/07 2019	Semana 08-14/07 2019	Variación €	Semana 01-07/07 2019	Semana 08-14/07 2019	Variación €
Barcelona	-	-	-	1,52	1,52	0,00	1,48	1,48	0,00
Huesca	1,48	1,48	0,00	1,46	1,46	0,00	1,44	1,44	0,00
Lleida	1,46	1,47	0,01	1,45	1,46	0,01	1,44	1,44	0,00
Murcia	1,51	1,51	0,00	1,50	1,50	0,00	1,49	1,49	0,00
Pontevedra	1,48	1,48	0,00	1,46	1,46	0,00	1,90	1,90	0,00
Salamanca	1,48	1,48	0,00	1,48	1,48	0,00	1,42	1,42	0,00
Segovia	1,46	1,46	0,00	1,46	1,46	0,00	1,44	1,44	0,00
Zaragoza	1,49	1,50	0,01	1,45	1,46	0,01	1,44	1,44	0,00

4.3.3. Precios Medios de Porcino Precoz, Lechones y Otras Calidades

(Euro/100kg vivo)

CERDAS DE DESVIEJE	Semana 01-07/07 2019	Semana 08-14/07 2019	Variación €
Cerdas de Desvieje	69,26	69,26	0,00
CERDOS CEBADOS			
Categoría U	135,49	135,86	0,37
LECHONES			
Lleida.Base 20kg de peso.	245,00	235,00	-10,00
Segovia.Base 20kg de peso.	300,00	290,00	-10,00
Media nacional. Calidad Normal. Base 20 kg de	279,87	269,87	-10,00

4.3.4. Precios Medios de Porcino: Tronco Ibérico

TOSTONES	Semana 01-07/07 2019	Semana 08-14/07 2019	Variación €
De 5 a 9 kilos	322,86	330,00	7,14
De 9 a 12 kilos	380,71	387,86	7,15
LECHONES			
Lechón Ibérico Cruzado Base 23 kg	212,28	211,20	-1,08
MARRANOS			
Marranos Ibéricos de 35 a 60 kg	213,04	213,04	0,00
PRIMALES			
Primales Ibéricos de 60 a 100 kg	-	-	-
CERDO CEBADO			
Cerdo Cebado (Intensivo)	170,15	170,15	0,00
Cerdo Cebado de Campo (Extensivo)	194,35	194,40	0,05
Cerdo Cebado de Bellota 100% Ibérico	-	-	-
DESVIEJE			
Reproductores de desvieje	82,61	82,61	0,00
REPRODUCTORES			
Reproductores >6 meses	297,50	297,50	0,00
CASTRONAS			
Castronas	78,26	78,26	0,00

Denominaciones de acuerdo con la Norma de Calidad (RD 4/2014)

Para información sobre precios de productos agrícolas y ganaderos en otros Estados Miembros de la UE:

<https://ec.europa.eu/agriculture/>



MINISTERIO
DE AGRICULTURA, PESCA
Y ALIMENTACION