



24 de octubre 2018

Índice:

1. Precios Medios Nacionales, comentarios y gráficos

2. Precios en Mercados Representativos UE (nacionales)

- 2.1 Cereales
- 2.2 Vinos
- 2.3 Aceites y Semillas
- 2.4 Frutas y Hortalizas
- 2.5 Vacuno
- 2.6 Ovino
- 2.7 Porcino

3. Precios en Mercados Representativos UE (semana anterior)



GOBIERNO
DE ESPAÑA

MINISTERIO
DE AGRICULTURA, PESCA
Y ALIMENTACIÓN

SUBSECRETARÍA

Subdirección General de Análisis, Coordinación y Estadística

sgestadi@mapama.es

<http://www.mapama.gob.es/es/estadistica/temas/default.aspx>

Publicación elaborada por la
Subsecretaría
Subdirección General de Análisis, Coordinación y Estadística



**MINISTERIO
DE AGRICULTURA, PESCA
Y ALIMENTACIÓN**

Edita

© Ministerio de Agricultura, Pesca y Alimentación
Secretaría General Técnica
Centro de Publicaciones
Catálogo de Publicaciones de la Administración General del Estado:
<http://publicacionesoficiales.boe.es/>

N.I.P.O.: 013-18-086-0

Se permite la utilización, copia o reproducción de los datos de este Boletín siempre que se cite expresamente su procedencia

PRECIOS MEDIOS NACIONALES AGRÍCOLAS (I)

PRODUCTOS AGRÍCOLAS (especificaciones)		Semana 41 08-14 / 10	Semana 42 15-21 / 10	Variación semanal euros	Variación semanal %
CEREALES					
(1)	Trigo blando panificable (€/t)	189,91	191,60	1,69	0,89
(1)	Trigo duro (€/t)	196,93	196,03	-0,90	-0,46
(1)	Cebada pienso (€/t)	179,49	182,81	3,32	1,85
(1)	Cebada malta (€/t)	188,22	193,26	5,04	2,68
(1)	Maíz grano (€/t)	183,93	181,41	-2,52	-1,37
(4)	Arroz cáscara (€/t)	303,53	303,53	0,00	0,00
(4)	Arroz blanco (€/t)	529,49	529,49	0,00	0,00
(4)	Arroz blanco vaporizado (€/t)	611,68	611,68	0,00	0,00
ALFALFA, PIPA DE GIRASOL, COLZA Y GUI SANTES					
(1)	Alfalfa (€/t)	163,10	163,89	0,79	0,49
(1)	Pipa de girasol 9-2-44 (€/t)	306,96	308,77	1,80	0,59
(1)	Pipa de girasol alto oleico (€/t)	362,18	364,68	2,49	0,69
(4)	Colza grano (€/t)	310,77	310,66	-0,11	-0,04
(4)	Guisantes secos (€/t)	203,44	203,98	0,55	0,27
VINOS					
(2)	Vino blanco sin DOP/IGP (€/hectolitro)	44,72	44,18	-0,54	-1,21
(2)	Vino tinto sin DOP/IGP , 12 p. color (€/hectolitro)	58,19	58,63	0,44	0,76
(2)	Vino con DOP/IGP blanco RUEDA (€/hectolitro)	(*) 273,90	(**) 273,90	0,00	0,00
(2)	Vino con DOP/IGP tinto RIOJA (€/hectolitro)	(*) 240,30	(**) 240,30	0,00	0,00
ACEITES VEGETALES					
(3)	Aceite de oliva virgen extra < 0,8° (€/100 kg)	268,88	266,46	-2,41	-0,90
(3)	Aceite de oliva virgen, de 0,8° a 2° (€/100 kg)	246,77	246,06	-0,70	-0,28
(3)	Aceite de oliva lampante > 2° (€/100 kg)	237,21	236,51	-0,70	-0,30
(3)	Aceite de oliva refinado (€/100 kg) (***)	242,00	241,25	-0,75	-0,31
(3)	Aceite de oliva orujo crudo (€/100 kg) (****)	117,67	117,00	-0,67	-0,57
(3)	Aceite de oliva orujo refinado (€/100 kg) (****)	157,67	156,67	-1,00	-0,63
(3)	Aceite de girasol refinado (€/100 kg) (*****)	73,32	72,80	-0,52	-0,71

Posición comercial:

(1) Entrada industria; (2) Salida bodega; (3) Salida almazara; (4) Granel sobre almacén

(*) (**) En los vinos con DOP/IGP los precios son mensuales. (*) Precios Agosto 2018. (**) Precio Septiembre 2018.

(***) Aceite de oliva refinado. Valores media aritmética de Córdoba, Jaén, Sevilla y Tarragona

(****) Aceites de orujo crudo y orujo refinado. Valores media aritmética de Córdoba, Jaén y Tarragona.

(*****) Aceite de girasol refinado. Valores media aritmética de Córdoba, Sevilla y Tarragona.

COMENTARIOS DE MERCADO

● **CEREALES** (▲▼): Ligeros movimientos al alza en los precios medios de los cereales grano, excepto en maíz grano que baja un (-1,37%) y en trigo duro que baja un (-0,46%). La cebada malta sube un 2,68%, la cebada pienso un 1,85% y el trigo blando panificable un 0,89%.

● **VINOS** (▼▲): Diferente comportamiento en los precios medios de los vinos sin DOP/IGP. El blanco desciende un (-1,24%), mientras que el tinto incrementa su precio un 0,76%. Los vinos con DOP/IGP blanco RUEDA y tinto RIOJA mantienen los precios; ya que la comercialización de la campaña anterior ya terminó y la nueva aún no ha comenzado, por lo que no hay transacciones de vinos a granel.

● **ACEITES VEGETALES** (▼): Descensos generalizados en los precios medios de los aceites de oliva, Aceite de oliva virgen extra (-0,90%), aceite de orujo refinado (-0,63%), aceite de orujo crudo (-0,57%), aceite de oliva refinado (-0,31%), aceite lampante (-0,30%) y aceite de oliva virgen (-0,28%). El aceite de girasol refinado también desciende un (-0,71%).

PRECIOS MEDIOS NACIONALES AGRÍCOLAS (2)

PRODUCTOS AGRÍCOLAS (especificaciones)		Semana 41 08-14/10	Semana 42 15-21/10	Variación semanal euros	Variación semanal %
FRUTAS					
(4)	Clementina (€/100 kg)	28,27	26,58	-1,69	-5,99
(4)	Limón (€/100 kg)	56,66	53,33	-3,33	-5,88
(4)	Naranja (€/100 kg)	18,55	18,06	-0,50	-2,69
(4)	Aguacate (€/100 kg)	200,07	163,56	-36,51	-18,25
(4)	Ciruela (€/100 kg)	51,67	51,67	0,00	0,00
(4)	Melocotón (€/100 kg)	58,38	64,60	6,22	10,66
(4)	Manzana Golden (€/100 kg)	58,91	58,74	-0,17	-0,28
(4)	Pera Blanquilla (€/100 kg)	55,77	58,18	2,41	4,32
(4)	Uva de mesa (€/100 kg)	65,13	67,30	2,17	3,33
(4)	Plátano (€/100 kg)	73,19	63,03	-10,16	-13,88
HORTALIZAS					
(4)	Acelga (€/100kg)	45,65	45,39	-0,25	-0,55
(4)	Alcachofa (€/100kg)	146,23	150,39	4,16	2,85
(4)	Ajo seco (€/100kg)	122,99	121,53	-1,46	-1,19
(4)	Berenjena (€/100 kg)	44,74	26,91	-17,84	-39,86
(4)	Calabacín (€/100 kg)	48,18	57,02	8,84	18,34
(4)	Cebolla (€/100 kg)	17,47	16,96	-0,51	-2,91
(4)	Champiñón (€/100kg)	159,40	159,40	0,00	0,00
(4)	Coliflor (€/100kg)	65,74	65,89	0,16	0,24
(4)	Col-repollo (€/100kg)	25,32	24,72	-0,60	-2,38
(4)	Escarola (€/100kg)	49,77	31,70	-18,07	-36,31
(4)	Judía verde tipo plana (€/100 kg)	164,41	174,39	9,98	6,07
(4)	Lechuga Romana (€/100 ud)	29,00	29,25	0,25	0,85
(4)	Melón (€/100 kg)	34,00	37,00	3,00	8,82
(4)	Pepino (€/100 kg)	40,83	42,36	1,52	3,73
(4)	Pimiento verde tipo italiano (€/100 kg)	44,11	49,31	5,20	11,79
(4)	Sandía (€/100 kg)	22,94	26,67	3,73	16,28
(4)	Tomate liso (€/100 kg)	72,57	76,54	3,97	5,47
(4)	Zanahoria (€/100 kg)	19,00	18,67	-0,33	-1,72
(4)	Patata (€/100 kg)	23,83	24,31	0,49	2,04

Posición comercial:

(4) Granel: sobre árbol, finca, almacén, agricultor, alhóndiga, lonja

COMENTARIOS DE MERCADO

- **CÍTRICOS (▼):** El incremento de oferta propio del avance de la campaña vuelve a provocar descensos en las cotizaciones en origen de los cítricos en seguimiento: *clementina* (-5,99%), *limón* —Fino— (-5,88%) y *naranja* —Navelina— (-2,69%).
- **FRUTAS DE HUESO (▲):** Con la *ciruela* muy estable en la recta final de su temporada, de nuevo se observa una variación al alza del precio medio del *melocotón* (10,66%) vinculada fundamentalmente a que su comercialización en origen va quedando restringida a los mercados aragoneses, más cotizados a estas alturas de campaña.
- **FRUTAS DE PEPITA (▲):** Nuevas subidas en las cotizaciones de la *pera Blanquilla* (4,32%), mientras que la *manzana Golden* (-0,28%) ve frenado su crecimiento de las últimas semanas.
- Se confirma el bajón, iniciado la semana pasada, de los precios en origen del *plátano canario* (-13,88%), pasando ya a situarse en niveles similares a los observados el año 2017 por las mismas fechas.
- **HORTALIZAS (▲▼):** Al igual que la semana anterior, se observa una mayoría de productos hortícolas de referencia con sus cotizaciones al alza, destacando los incrementos relativos registrados en *calabacín* (18,34%), *sandía* (16,28%), *pimiento verde italiano* (11,79%) y *melón piel de Sapo* (8,82%). Fuertes bajadas en *calabacín* (-39,86%) y *escarola* (-36,31%), que se ajusta a la baja en estos inicios de su campaña. Repunta el precio medio de la *patata* (2,04%).

PRECIOS MEDIOS NACIONALES AGRÍCOLAS

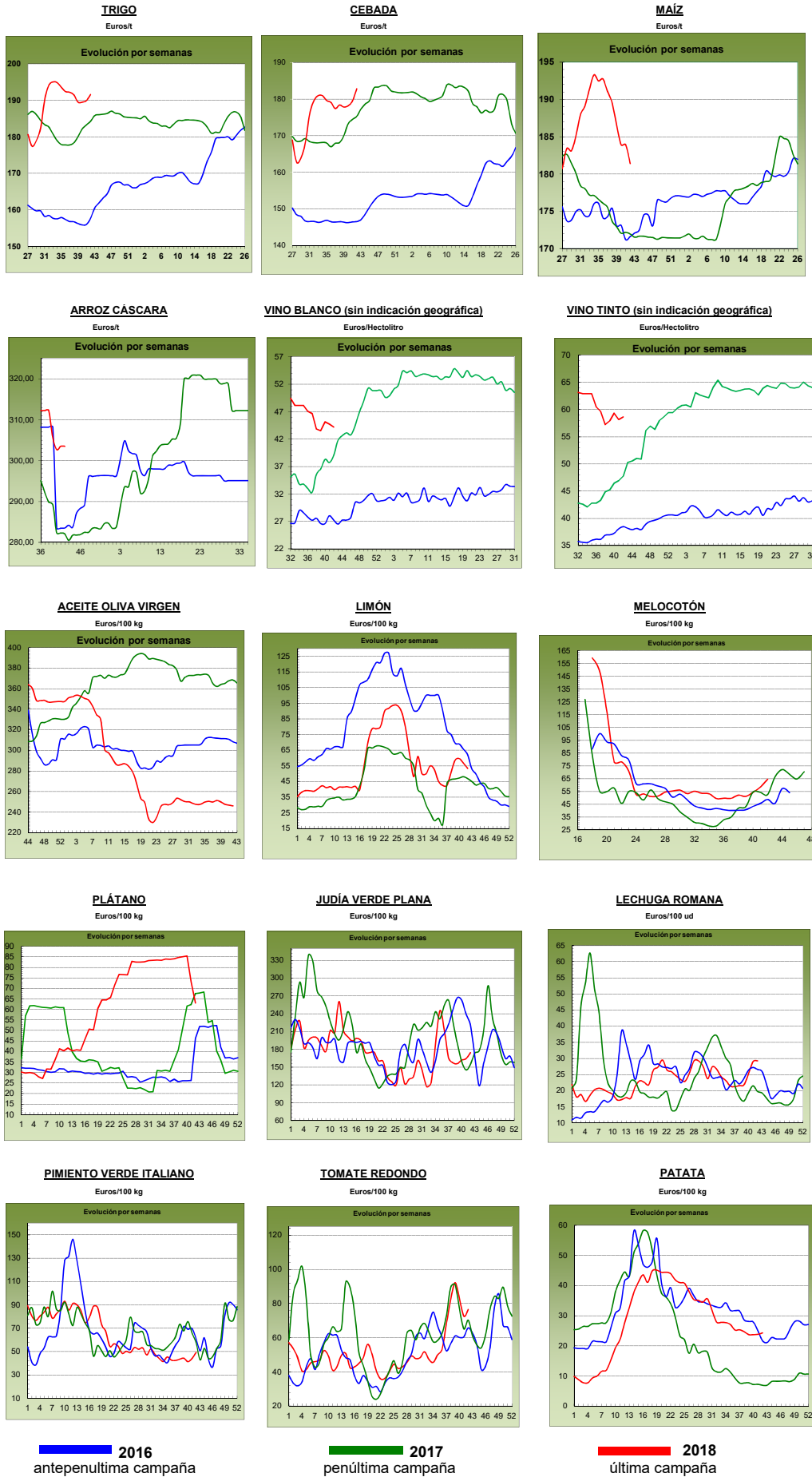

PRECIOS MEDIOS NACIONALES GANADEROS

PRODUCTOS GANADEROS (especificaciones)		Semana 41 08-14/10	Semana 42 15-21/10	Variación semanal euros	Variación semanal %
VACUNO					
(5)	Ternera, 180-300 kilos (€/100 kg canal)	387,42	387,57	0,15	0,04
(5)	Machos de 12 a 24 meses (Clase R) (€/100 kg canal)	373,06	374,81	1,75	0,47
(5)	Animales de 8 a 12 meses (Clase R) (€/100 kg canal)	392,79	389,54	-3,25	-0,83
(5)	Bovino vivo, conjunto categorías (€/100 kg vivo)	197,95	197,65	-0,30	-0,15
CORDERO					
(5)	Corderos 9-19 kilos (€/100 kg canal)	613,56	607,97	-5,59	-0,91
(5)	Corderos 12-16 kilos (€/100 kg canal)	576,93	571,43	-5,50	-0,95
PORCINO					
(5)	Porcino >60% magro (Clase S) (€/100 kg canal)	142,40	139,40	-3,00	-2,11
(5)	Porcino 60-55% magro (Clase E) (€/100 kg canal)	136,97	136,21	-0,76	-0,55
(5)	Porcino 55-50% magro (Clase U) (€/100 kg canal)	144,25	140,99	-3,26	-2,26
(5)	Porcino 50-45% magro (Clase R) (€/100 kg canal)	143,92	138,50	-5,42	-3,77
(5)	Lechon 20 kg (€/unidad)	26,66	26,76	0,10	0,38
POLLO					
(6)	Pollo, media de canales del 83% y 65% rdto. (€/100 kg canal)	162,97	160,94	-2,03	-1,25
(6)	Pollo P10 (83% rdto.) (€/100 kg canal)	164,09	160,30	-3,79	-2,31
(6)	Pollo P90 (65% rdto.) (€/100 kg canal)	162,83	161,01	-1,82	-1,12
HUEVOS					
(7)	Huevos, media Clase L y M (€/100 kg)	95,30	97,46	2,16	2,27
(7)	Huevos - Clase L (€/docena)	0,81	0,82	0,01	1,23
(7)	Huevos - Clase M (€/docena)	0,63	0,65	0,02	3,17
CONEJO					
(8)	Conejo 1,8-2,2 kilo, vivo (€/100 kg)	217,15	227,54	10,39	4,78
LECHE Y PRODUCTOS LÁCTEOS					
(10)	Suero de leche en polvo (€/100 kg)	72,27	73,63	1,36	1,88
(9)	Leche de vaca (€/100 litros). Fuente: FEGA	Precio agosto 2018: 31,40 €/100 litros			
MIEL					
(11)	Miel multifloral a granel (€/100 kg)	Precio agosto 2018: 302,46 €/100 kg			

Posición comercial:

(5) Entrada matadero; (6) Salida muelle matadero; (7) Salida muelle centro de embalaje; (8) Salida granja; (9) Precio pagado al ganadero
(10) Precio franco fábrica sin impuestos ni costes; (11) Venta a la industria o mayorista

COMENTARIOS DE MERCADO

- **VACUNO** (▲▼): Las cotizaciones de las **canales de vacuno** presentan comportamientos dispares según la oferta/demanda de cada animal, con variaciones positivas del 0,47% en las canales de los machos 12-24 meses y del 0,04% en las de las terneras y negativas (-0,83%) en las de los animales 8-12 meses. Hay buena salida de canales hacia el exterior, aunque hay más oferta que demanda, especialmente en los animales de mayor peso. Descenso del (-0,15%) en las cotizaciones de los **animales con destino vida** (=). El descenso en la exportación y la acumulación de animales en campo son los factores determinantes que marcan la senda descendente en el comportamiento de los precios de estos animales.
- **OVINO** (▼): Las ventas de las **canales de los corderos** siguen descendiendo, especialmente las pertenecientes a los corderos de mayor peso, dado que la exportación sigue muy parada. Las cotizaciones medias de estas canales ceden esta semana un (-0,93%).
- **PORCINO** (▼): Descenso medio semanal del (-2,17%) en las cotizaciones de las **canales de porcino de capa blanca**. La crisis de la PPA en Bélgica hace que sólo venda su producción en Europa a precios muy bajos, contagiando este comportamiento al resto de plazas europeas. Continúa la estabilidad en las cotizaciones de los **lechones base 20 kg** (=), anotándose una variación semanal en las mismas del 0,38%. Las plazas vacías en las explotaciones de cebo no son muchas y, las que hay se cubren con lechón nacional, dado que los lechones holandeses encuentran problemas dadas las altas medidas sanitarias que se les pide. El precio del porcino de cebo sigue a la baja y, con ello, su rentabilidad. De ahí que el ganadero espere.
- **POLLOS** (▼): Descenso medio semanal del (-1,25%) en las cotizaciones de las **canales de pollo**. La demanda muestra comportamiento descendente, mientras que la oferta supera ampliamente a ésta.
- **HUEVOS** (▲): El incremento en la demanda de los huevos mantiene sus cotizaciones al alza (1,23% en la docena de la Clase L y 3,17% en la de la Clase M). El consumo nacional sube semana a semana y la industria compra en los centros de embalaje para cubrir los pedidos que les hacen.
- **CONEJO** (▲): El descenso en la oferta sigue marcando la evolución en las cotizaciones de los **conejos vivos de granja**, anotándose esta semana un incremento del 4,78%. Desde octubre de 2013 no se registran precios superiores a los 220,00 €/100 kg
- **PRODUCTOS LÁCTEOS** (▲): Subida del 1,88% en el precio semanal del **suero de leche en polvo**.

PRECIOS MEDIOS NACIONALES GANADEROS

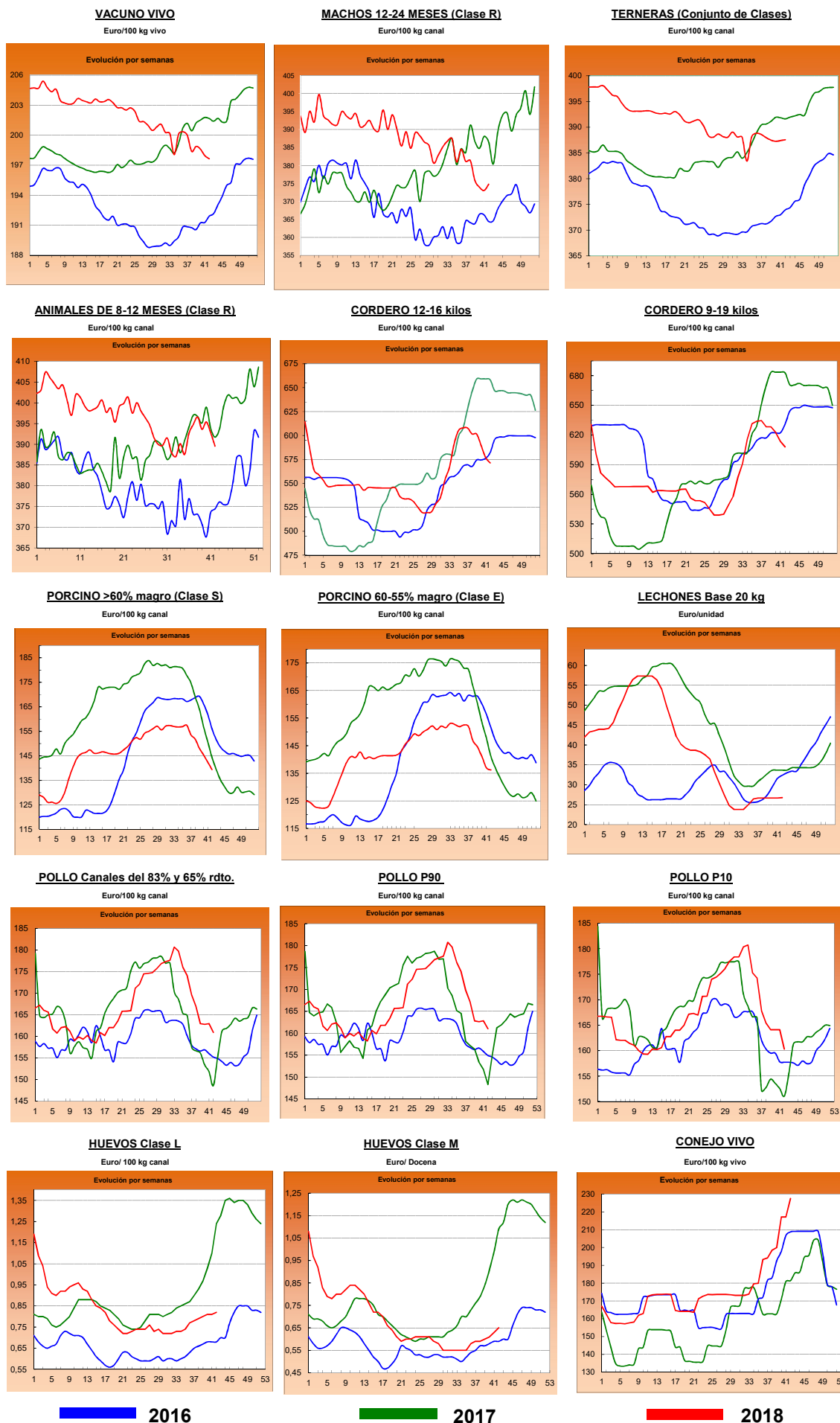

■ 2016

■ 2017

■ 2018

I-2 PRECIOS EN MERCADOS REPRESENTATIVOS - CEREAL

Precios en Euro/Tonelada

REGLAMENTO (UE) 2017/1185 DE LA COMISION. Artículo 11, Anexo I. 1.

Precios de comercio al por mayor. Mercancía nacional y/o importada, sobre vehículo

PRODUCTO	MERCADO REPRESENTATIVO	Semana 08-14/10 2018	Semana 15-21/10 2018	Variación €
Trigo Blando Panificable	Albacete	190,00	190,00	0,00
	Ávila	188,00	192,00	4,00
	Barcelona	210,00	210,00	0,00
	Burgos	186,80	187,20	0,40
	Cádiz	203,00	200,00	-3,00
	Guadalajara	180,40	180,60	0,20
	Huesca	188,00	188,00	0,00
	León	187,40	187,40	0,00
	Lérida	190,00	193,00	3,00
	Madrid	190,00	180,00	-10,00
	Murcia	180,00	198,00	18,00
	Navarra	195,00	195,00	0,00
	Palencia	186,20	187,00	0,80
	Pontevedra	202,00	202,00	0,00
	Salamanca	190,80	193,80	3,00
	Segovia	189,00	191,60	2,60
	Sevilla	203,00	200,00	-3,00
	Soria	193,10	192,60	-0,50
	Tarragona	197,00	198,00	1,00
	Valladolid	185,30	189,60	4,30
Zamora	187,40	187,40	0,00	
Zaragoza	190,00	192,00	2,00	
Trigo Duro	Cádiz	190,00	188,00	-2,00
	Córdoba	205,00	205,00	0,00
	Sevilla	190,00	188,00	-2,00
	Zaragoza	205,00	206,00	1,00

I-2 PRECIOS EN MERCADOS REPRESENTATIVOS - CEREAL

Precios en Euro/Tonelada

REGLAMENTO (UE) 2017/1185 DE LA COMISION. Artículo 11, Anexo I. 1.

Precios de comercio al por mayor. Mercancía nacional y/o importada, sobre vehículo

PRODUCTO	MERCADO REPRESENTATIVO	Semana 08-14/10 2018	Semana 15-21/10 2018	Variación €
Cebada Pienso	Albacete	176,30	179,30	3,00
	Ávila	181,00	185,00	4,00
	Burgos	179,00	179,00	0,00
	Cádiz	190,00	188,00	-2,00
	Ciudad Real	178,60	180,30	1,70
	Córdoba	177,00	177,00	0,00
	La Coruña	192,00	200,00	8,00
	Cuenca	179,00	182,00	3,00
	Granada	183,00	185,00	2,00
	Guadalajara	174,00	183,60	9,60
	Huesca	174,00	177,00	3,00
	León	180,00	187,00	7,00
	Lérida	180,00	182,00	2,00
	Murcia	195,00	196,00	1,00
	Palencia	179,00	181,00	2,00
	Salamanca	185,00	189,00	4,00
	Segovia	181,00	186,00	5,00
	Soria	178,00	178,00	0,00
	Teruel	174,00	181,00	7,00
	Toledo	180,40	183,20	2,80
	Valladolid	177,00	185,00	8,00
	Zamora	180,00	187,00	7,00
	Zaragoza	174,00	181,00	7,00
Cebada Malta	Albacete	202,00	205,00	3,00
	Burgos	185,20	186,40	1,20
	Ciudad Real	185,70	189,00	3,30
	Cuenca	202,00	205,00	3,00
	Guadalajara	180,40	189,20	8,80
	Huesca	181,00	200,00	19,00
	Lérida	195,00	200,00	5,00
	Madrid	183,00	195,00	12,00
	Navarra	199,00	198,00	-1,00
	Palencia	183,60	184,80	1,20
	Salamanca	191,00	195,00	4,00
	Segovia	188,00	191,00	3,00
	Soria	185,00	185,00	0,00
	Teruel	182,00	187,00	5,00
	Toledo	190,00	192,00	2,00
	Valladolid	181,40	186,80	5,40
	Zamora	187,00	192,00	5,00
Zaragoza	182,00	187,00	5,00	

I-2 PRECIOS EN MERCADOS REPRESENTATIVOS - CEREAL

Precios en Euro/Tonelada

REGLAMENTO (UE) 2017/1185 DE LA COMISION. Artículo 11, Anexo I. 1. Cereales y 2 Arroz**Maíz grano, precios de comercio al por mayor. Mercancia nacional y/o importada, sobre vehículo****Arroz cáscara, arroz blanco precios salida almacén agricultor**

PRODUCTO	MERCADO REPRESENTATIVO	Semana 08-14/10 2018	Semana 15-21/10 2018	Variación €
Maíz Grano	Albacete	178,80	178,80	0,00
	Badajoz	185,00	182,00	-3,00
	Cáceres	185,00	182,00	-3,00
	Ciudad Real	190,00	190,00	0,00
	Córdoba	181,00	181,00	0,00
	La Coruña	177,00	175,00	-2,00
	Gerona	182,00	183,00	1,00
	Huesca	180,00	177,00	-3,00
	León	188,60	180,00	-8,60
	Lérida	176,00	178,00	2,00
	Madrid	179,00	180,00	1,00
	Navarra	184,00	184,00	0,00
	Pontevedra	185,00	185,00	0,00
	Salamanca	192,00	192,00	0,00
	Sevilla	185,00	190,00	5,00
	Toledo	185,40	187,00	1,60
	Valladolid	189,00	185,00	-4,00
	Zamora	190,00	180,00	-10,00
	Zaragoza	180,00	180,00	0,00
Arroz cáscara (Indica)	Sevilla	314,00	314,00	0,00
	Valencia	260,00	260,00	0,00
Arroz cáscara (Japónica)	Sevilla	310,67	310,67	0,00
	Valencia	290,00	290,00	0,00
Arroz blanco (Indica)	Badajoz	535,00	535,00	0,00
	Sevilla	490,00	490,00	0,00
	Valencia	557,50	557,50	0,00
Arroz blanco (Japónica)	Badajoz	550,00	550,00	0,00
	Sevilla	500,00	500,00	0,00
	Valencia	572,50	572,50	0,00
Arroz blanco vaporizado (Indica)	Sevilla	612,00	612,00	0,00
	Valencia	595,00	595,00	0,00
Arroz partido	Sevilla	307,00	307,00	0,00
	Valencia	310,00	310,00	0,00

**II-3 PRECIOS EN MERCADOS REPRESENTATIVOS
VINOS BLANCOS Y TINTOS**

R. EJECUCIÓN (UE) 2017/1185 de la COMISIÓN. Art 11 Anexo II. 3.

En €/hectolitro, salida bodega, a granel, pago al contado sin I.V.A.

PRODUCTO	MERCADO REPRESENTATIVO	Semana	Semana	Variación €
		8 al 14/ 10 41 2018	15 al 21/ 10 42 2018	
VINO BLANCO sin DOP/IGP	Albacete	58,84	58,84	0,00
	Badajoz	42,56	42,56	0,00
	Ciudad Real	43,56	42,19	-1,37
	Cuenca	46,67	45,60	-1,07
	Toledo	48,13	48,68	0,55
	VINO TINTO sin DOP/IGP			
Precio de vino tinto referido al producto de 12 puntos de color				
	Albacete	65,65	67,39	1,74
	Ciudad Real	54,46	54,46	0,00
	Cuenca	59,30	58,01	-1,29
	Badajoz	55,41	55,41	0,00
	Murcia	55,70	55,70	0,00
	Toledo	60,32	61,03	0,71
	Valencia	52,04	52,04	0,00
PRODUCTO	ZONA DOP / IGP	Euros / Hectolitro		Variación €
		Agosto	Septiembre	
VINO BLANCO con DOP/IGP	RUEDA	273,90	273,90	0,00
VINO TINTO con DOP/IGP	RIOJA	240,30	240,30	0,00

I-4 PRECIOS EN MERCADOS REPRESENTATIVOS DE ACEITES

Aceites. Precios sobre almazara, en €/100 kg, sin I.V.A. Rgto. 2017/1185. Art.11. Anexo I.3.

Semilla de girasol. Precios en centros de demanda, en €/100 kg, sin I.V.A. Rgto 2017/1185. Art. 8

PRODUCTO Y ESPECIFICACIONES	MERCADO REPRESENTATIVO	Semana	Semana	Variación €
		41 8 - 14/ 10 2018	42 15 - 21/ 10 2018	
ACEITE DE OLIVA VIRGEN EXTRA Menos de 0,8°	Badajoz	280,00	275,00	-5,00
	Ciudad Real	266,00	270,00	4,00
	Córdoba	269,00	267,50	-1,50
	Granada	261,25	260,75	-0,50
	Jaén	265,00	261,50	-3,50
	Málaga	263,58	263,58	0,00
	Sevilla	283,82	281,00	-2,82
	Tarragona	277,50	275,00	-2,50
	Toledo	269,00	264,00	-5,00
ACEITE DE OLIVA VIRGEN De 0,8° a 2°	Badajoz	250,00	245,00	-5,00
	Córdoba	246,00	246,50	0,50
	Granada	249,75	248,50	-1,25
	Jaén	245,75	243,99	-1,76
	Sevilla	255,00	255,00	0,00
	Cadiz	242,25	240,00	-2,25
	Tarragona	250,00	245,00	-5,00
	Toledo	244,00	239,00	-5,00
ACEITE DE OLIVA LAMPANTE Más de 2°	Córdoba	237,50	237,00	-0,50
	Granada	240,50	239,25	-1,25
	Jaén	237,00	236,55	-0,45
	Málaga	241,67	241,67	0,00
	Sevilla	246,40	242,50	-3,89
	Tarragona	220,00	217,50	-2,50
	Badajoz	237,50	232,50	-5,00
ACEITE DE OLIVA REFINADO	Córdoba	241,00	241,00	0,00
	Jaén	241,50	239,00	-2,50
	Sevilla	245,50	242,50	-3,00
	Tarragona	240,00	242,50	2,50
ACEITE DE ORUJO CRUDO	Córdoba	119,00	119,00	0,00
	Jaén	119,00	117,00	-2,00
	Tarragona	115,00	115,00	0,00
ACEITE DE ORUJO REFINADO	Córdoba	156,50	156,50	0,00
	Jaén	159,00	156,00	-3,00
	Tarragona	157,50	157,50	0,00
ACEITE DE GIRASOL REFINADO	Córdoba	73,11	73,11	0,00
	Sevilla	73,85	73,29	-0,56
	Tarragona	73,00	72,00	-1,00
PIPA DE GIRASOL (9 - 2 - 44)	Sur	309,08	319,87	10,79
	Centro	313,61	302,48	0,86
	Norte	300,73	299,95	-0,78

I-5 PRECIOS EN MERCADOS REPRESENTATIVOS - FRUTAS Y HORTALIZAS

PRECIOS DE PRODUCTOS NACIONALES

Mercados representativos de producción

Precios a la salida del centro de acondicionamiento de productos seleccionados, embalados y, en su caso, en palés (€/100 kg peso neto)

CITRICOS

PRODUCTO	MERCADO	VARIEDAD O TIPO	CAT.	CALIBRE	DIA/MES							
					15/10	16/10	17/10	18/10	19/10	20/10	21/10	PMPS
CLEMENTINA	Castellón	Arrufatina	I	1x-3	86,70	86,70	86,70	86,70	86,70	--	--	86,70
	Valencia	Arrufatina	I	1x-3	110,05	110,05	110,05	110,05	110,05	--	--	110,05
	Castellón	Clemenrubí/PRI23	I	1x-3	129,55	129,55	129,55	129,55	129,55	--	--	129,55
	Valencia	Clemenrubí/PRI23	I	1x-3	97,00	97,00	97,00	97,00	97,00	--	--	97,00
	Valencia	Clemensoon	I	1x-3	130,00	130,00	130,00	130,00	130,00	--	--	130,00
	Castellón	Marisol	I	1x-3	72,96	72,96	72,96	72,96	72,96	--	--	72,96
	Valencia	Marisol	I	1x-3	78,55	78,55	78,55	78,55	78,55	--	--	78,55
	Castellón	Oronules	I	1x-3	110,75	110,75	110,75	110,75	110,75	--	--	110,75
	Valencia	Oronules	I	1x-3	116,80	116,80	116,80	116,80	116,80	--	--	116,80
LIMÓN	Alicante	Fino	I	3-4	119,94	117,97	119,94	119,94	118,95	--	--	119,33
	Málaga	Fino	I	3-4	140,00	139,00	138,00	140,00	138,00	--	--	139,00
	Murcia	Fino	I	3-4	130,00	128,00	129,00	130,00	130,00	--	--	129,39
NARANJA	Castellón	Navelina	I	3-6	67,47	67,47	67,47	67,47	67,47	--	--	67,47
SATSUMA	Valencia	Clausellina/Okitsu	I	1x-3	57,73	57,73	57,73	57,73	57,73	--	--	57,73

FRUTAS DE PEPITA

PRODUCTO	MERCADO	VARIEDAD O TIPO	CAT.	CALIBRE mm	DIA/MES								
					15/10	16/10	17/10	18/10	19/10	20/10	21/10	PMPS	
MANZANA	Gerona	Fuji	I	70-80	106,04	106,04	106,04	106,04	106,04	--	--	106,04	
	Gerona	Golden Delicious	I	70-80	109,63	109,63	109,63	109,63	109,63	--	--	109,63	
	Lérida	Golden Delicious	I	70-80	65,00	64,00	66,00	65,00	65,00	--	--	64,98	
	Zaragoza	Golden Delicious	I	70-80	114,40	114,40	94,46	128,94	113,89	--	--	107,50	
	Gerona	Granny Smith	I	70-80	82,10	82,10	82,10	82,10	82,10	--	--	82,10	
	Lérida	Granny Smith	I	70-80	--	50,00	50,00	50,00	50,00	--	--	50,00	
	Lérida	Red Chief	I	70-80	60,00	60,00	--	--	53,00	--	--	56,50	
	Zaragoza	Red Chief	I	70-80	--	--	--	--	90,00	--	--	90,00	
	Gerona	Red Delicious	I	70-80	96,50	96,50	96,50	96,50	96,50	--	--	96,50	
	Zaragoza	Reineta	I	70-80	78,46	74,84	81,24	82,24	76,40	--	--	79,11	
	Gerona	Royal Gala	I	70-80	86,64	86,64	86,64	86,64	86,64	--	--	86,64	
	Lérida	Royal Gala	I	70-80	65,00	65,00	64,00	64,00	65,00	--	--	64,56	
	Zaragoza	Royal Gala	I	70-80	79,00	79,00	86,14	79,54	83,48	--	--	83,34	
	PERA	Lérida	Abbé Fétel	I	70-75	82,00	--	80,00	73,00	51,99	--	--	78,80
		Lérida	Blanquilla	I	55-60	64,75	66,00	61,83	68,50	76,00	--	--	67,33
		Zaragoza	Blanquilla	I	55-60	80,49	77,27	81,64	77,27	79,76	--	--	79,95
La Rioja		Conferencia	I	60-65+	80,00	80,00	80,00	80,00	80,00	--	--	80,00	
Lérida		Conferencia	I	60-65+	71,00	73,00	79,00	78,00	72,00	--	--	74,54	
Navarra		Conferencia	I	60-65+	83,00	83,00	83,00	83,00	83,00	--	--	83,00	
Zaragoza		Conferencia	I	60-65+	87,00	80,00	84,59	80,00	76,67	--	--	81,53	
Lérida		Ercolini	I	50-60	75,32	83,62	82,84	79,00	86,00	--	--	82,08	
Murcia		Ercolini	I	50-60	145,00	145,00	145,00	145,00	145,00	--	--	145,00	
Navarra		Ercolini	I	50-60	95,00	95,00	95,00	95,00	95,00	--	--	95,00	
Lérida		Limonera	I	60-65	54,00	51,00	54,00	57,00	59,00	--	--	54,77	
Navarra		Limonera	I	60-65	78,00	78,00	78,00	78,00	78,00	--	--	78,00	
Zaragoza		Packhams Triumph	I	60-65	--	--	--	--	68,00	--	--	68,00	
UVA DE MESA		Murcia	Autumn Royal	I	-	165,00	165,00	160,00	160,00	160,00	--	--	162,45
	Murcia	Crimson Seedless	I	-	180,00	180,00	180,00	180,00	180,00	--	--	180,00	
	Alicante	D.ª María	I	-	137,21	137,21	137,21	137,21	137,21	--	--	137,21	
	Alicante	Moscatel Italia	I	-	120,70	120,70	120,70	120,70	120,70	--	--	120,70	
	Alicante	Ideal	I	-	138,59	138,59	138,59	138,59	138,59	--	--	138,59	
	Alicante	Red Globe	I	-	129,29	129,29	129,29	129,29	129,29	--	--	129,29	

FRUTAS DE HUESO

PRODUCTO	MERCADO	VARIEDAD O TIPO	CAT.	CALIBRE	DIA/MES							
					15/10	16/10	17/10	18/10	19/10	20/10	21/10	PMPS
CIRUELA	Zaragoza	Reina Claudia	-	35 mm o superior	80,43	78,11	--	--	--	--	--	79,29
MELOCOTÓN	Lérida	Pulpa Amarilla	I	A/B	--	46,00	--	--	--	--	--	46,00
	Teruel	Pulpa Amarilla	I	A/B	--	--	--	--	127,17	--	--	127,17
	Zaragoza	Pulpa Amarilla	I	A/B	--	--	80,00	--	--	--	--	80,00

I-5 b FRUTAS Y HORTALIZAS
PRECIOS DE PRODUCTOS NACIONALES
 Mercados representativos de producción

Referencia: Reglamento Delegado (UE) 2017/891 de la Comisión, de 13 de marzo (DOUE de 25 de mayo). Art. 55 y Anexo VI

Precios a la salida del centro de acondicionamiento de productos seleccionados, embalados y, en su caso, en palés (€/100kg peso neto)

CÍTRICOS

PRODUCTO	MERCADO	VARIEDAD O TIPO	CAT.	CALIBRE	PRECIO MEDIO PONDERADO SEMANAL NACIONAL Semana 42 - 2018: 15/10 - 21/10
CLEMENTINA	ESPAÑA	Todas las variedades	I	1X-3	107,60
LIMÓN	ESPAÑA	Todas las variedades	I	3-4	128,23
NARANJA	ESPAÑA	Navelina	I	3-6	67,47
SATSUMA	ESPAÑA	Todas las variedades	I	1X-3	57,73

FRUTAS DE PEPITA

PRODUCTO	MERCADO	VARIEDAD O TIPO	CAT.	CALIBRE mm	PRECIO MEDIO PONDERADO SEMANAL NACIONAL Semana 42 - 2018: 15/10 - 21/10
MANZANA	ESPAÑA	Fuji	I	70/80	106,04
	ESPAÑA	Golden delicious	I	70/80	96,45
	ESPAÑA	Granny Smith	I	70/80	77,28
	ESPAÑA	Red Delicious y demás Var. Rojas	I	70/80	84,40
PERA	ESPAÑA	Abbé Fétel	I	70-75	78,80
	ESPAÑA	Blanquilla	I	55-60	68,57
	ESPAÑA	Conferencia	I	60/65+	76,70
UVA DE MESA	ESPAÑA	Todas las variedades con pepitas	I	-	130,89
	ESPAÑA	Todas las variedades sin pepitas	I	-	168,66

FRUTAS DE HUESO

PRODUCTO	MERCADO	VARIEDAD O TIPO	CAT.	CALIBRE	PRECIO MEDIO PONDERADO SEMANAL NACIONAL Semana 42 - 2018: 15/10 - 21/10
CIRUELA	ESPAÑA	Todos los tipos y variedades	-	35-40 mm o superior	79,29
MELOCOTÓN	ESPAÑA	Pulpa Amarilla	I	A/B	79,79

I-5 PRECIOS EN MERCADOS REPRESENTATIVOS - FRUTAS Y HORTALIZAS

PRECIOS DE PRODUCTOS NACIONALES

Mercados representativos de producción

Precios a la salida del centro de acondicionamiento de productos seleccionados, embalados y, en su caso, en palé/100 kg peso neto)

HORTALIZAS

PRODUCTO	MERCADO	VARIEDAD O TIPO	CAT.	CALIBRE	DÍA/MES							PMPS	
					15/10	16/10	17/10	18/10	19/10	20/10	21/10		
AJO	Cuenca	Blanco	-	50-60 mm	180,00	180,00	180,00	180,00	180,00	--	--	180,00	
		Blanco	-	50-60 mm	180,00	180,00	180,00	180,00	180,00	--	--	180,00	
	Toledo	Morado	-	50-80 mm	180,00	180,00	180,00	180,00	180,00	--	--	180,00	
		Morado	-	50-80 mm	165,00	165,00	165,00	165,00	165,00	--	--	165,00	
	Córdoba	Morado	-	50-80 mm	228,50	228,50	228,50	228,50	228,50	--	--	228,50	
		Primavera	-	50-60 mm	120,00	120,00	120,00	120,00	120,00	--	--	120,00	
	Albacete	Primavera	-	50-60 mm	149,20	149,29	149,40	149,27	149,22	--	--	149,28	
		Primavera	-	50-60 mm	161,50	161,50	161,50	161,50	161,50	--	--	161,50	
	Córdoba	Primavera	-	50-60 mm	135,00	135,00	135,00	135,00	135,00	--	--	135,00	
Primavera		-	50-60 mm	135,00	135,00	135,00	135,00	135,00	--	--	135,00		
ALCACHOFA	Granada	--	-	-	160,00	--	160,00	--	150,00	220,00	180,00	162,07	
		--	-	-	185,00	189,00	190,00	191,00	192,00	--	--	189,59	
BERENJENA	Almería	Todos los tipos y variedades	-	-	53,24	43,53	40,50	31,00	31,50	--	--	44,58	
BRÓCOLI	Almería	Todos los tipos y variedades	-	-	98,00	--	--	--	--	--	--	98,00	
		Todos los tipos y variedades	-	-	103,00	102,00	105,00	104,00	103,00	--	--	103,40	
CALABACÍN	Almería	Todas las variedades	-	14-21 g	94,12	101,18	93,50	92,00	107,88	--	--	98,22	
		Todas las variedades	-	14-21 g	77,00	84,00	81,00	75,00	78,00	--	--	78,19	
CEBOLLA	Albacete	Todos los tipos y variedades	-	40-80 mm	22,90	22,90	22,90	22,90	22,90	--	--	22,90	
		Todos los tipos y variedades	-	40-80 mm	27,40	27,40	27,40	27,40	27,40	--	--	27,40	
	Ciudad Real	Babosa	-	40-80 mm	20,00	20,00	20,00	20,00	20,00	--	--	20,00	
		Grano	-	40-80 mm	31,00	31,00	31,00	31,00	31,00	--	--	31,00	
	Cuenca	Grano	-	40-80 mm	14,00	16,00	20,00	20,00	21,00	--	--	18,03	
		Grano	-	40-80 mm	24,50	24,50	24,50	24,50	24,50	--	--	24,50	
CHAMPIÑÓN	Albacete	Cerrado	-	30-65 mm	172,00	172,00	172,00	172,00	172,00	--	--	172,00	
		Cerrado	-	30-65 mm	195,00	195,00	195,00	195,00	195,00	--	--	195,00	
	Cuenca	Cerrado	-	30-65 mm	221,70	222,37	222,40	222,71	222,71	--	--	222,36	
		Cerrado	-	30-65 mm	190,00	190,00	190,00	190,00	190,00	--	--	190,00	
COLIFLOR	La Rioja	Todos los tipos y variedades	-	-	45,45	45,45	45,45	45,45	45,45	--	--	45,45	
		Todos los tipos y variedades	-	-	84,00	84,00	84,00	84,00	84,00	--	--	84,00	
COL-REPOLLO	Toledo	Todos los tipos y variedades	-	-	68,00	68,00	68,00	68,00	68,00	--	--	68,00	
ESPARRAGO	Granada	Verde	-	10-16+	500,00	500,00	500,00	500,00	--	--	--	500,00	
JUDÍA VERDE	Almería	Emerite	-	-	226,00	--	283,00	--	289,00	--	--	264,58	
		Plana	-	-	222,65	229,89	226,50	282,35	305,88	--	--	248,38	
	Granada	Plana	-	-	232,00	230,00	258,00	500,00	439,00	346,00	--	378,70	
LECHUGA	Murcia	Baby	I	-	130,00	135,00	135,00	128,00	133,00	--	--	132,33	
		Iceberg	I	400g y+	105,00	108,00	110,00	105,00	107,00	--	--	107,09	
	Murcia	Romana	I	400g y+	145,00	143,00	145,00	148,00	148,00	--	--	145,86	
MELÓN	Ciudad Real	Todos los tipos y variedades	-	-	40,40	40,40	40,40	40,40	40,40	--	--	40,40	
PEPINO	Almería	De Almería	-	350-500 g	54,86	54,60	52,96	52,84	59,52	60,20	--	55,75	
		Español	-	M (20-25 cm)	90,00	87,00	88,00	87,00	85,00	--	--	87,30	
	Almería	Morico	-	-	80,00	--	84,00	--	76,00	--	--	80,04	
PIMIENTO	Almería	Cuadrado Color	I	70 mm y +	85,00	--	90,00	--	85,00	--	--	87,15	
		Cuadrado Verde	I	70 mm y +	77,65	74,12	65,88	61,18	67,06	--	--	69,18	
	Almería	Italiano Verde	I	40 mm y +	90,00	--	90,00	--	81,00	--	--	87,19	
		Italiano Verde	I	40 mm y +	69,00	69,00	69,00	69,00	69,00	--	--	69,00	
PUERRO	Segovia	Todos los tipos y variedades	-	-	63,00	63,00	63,00	63,00	63,00	--	--	63,00	
		Todos los tipos y variedades	-	-	64,00	64,00	64,00	64,00	64,00	--	--	64,00	
SANDÍA	Toledo	Sin semillas	-	-	36,00	36,00	36,00	36,00	36,00	--	--	36,00	
		Todos los tipos y variedades	-	-	31,00	31,00	31,00	31,00	31,00	--	--	31,00	
SETAS CULTIVADAS	La Rioja	Pleurotus ostreatus	-	-	260,00	260,00	260,00	260,00	260,00	--	--	260,00	
TOMATE	Alicante	Cereza	I	-	185,38	185,38	185,38	185,38	185,38	--	--	185,38	
		Cereza	I	-	--	149,00	151,00	125,00	126,00	139,00	--	--	137,99
	Granada	Cereza	I	-	178,00	181,00	180,00	--	189,00	189,00	--	--	183,18
		Cereza	I	-	190,00	187,00	190,00	188,00	188,00	--	--	188,46	
	Murcia	Racimo	I	-	--	101,00	86,00	84,00	74,00	83,00	--	--	90,82
		Redondo	I	57-100mm	78,66	78,66	78,66	78,66	78,66	--	--	78,66	
	Almería	Redondo	I	57-100mm	82,00	78,50	69,74	73,50	69,79	83,00	--	--	76,87
		Redondo	I	57-100mm	108,00	102,00	--	112,00	103,00	87,00	--	--	104,96
	Granada	Redondo	I	57-100mm	80,00	78,00	78,00	81,00	80,00	--	--	79,44	
		Redondo	I	57-100mm	80,00	78,00	78,00	81,00	80,00	--	--	79,44	
ZANAHORIA	Segovia	Todos los tipos y variedades	-	-	35,00	35,00	35,00	35,00	35,00	--	--	35,00	
		Todos los tipos y variedades	-	-	38,00	38,00	38,00	38,00	38,00	--	--	38,00	
	Valladolid	Todos los tipos y variedades	-	-	39,00	39,00	39,00	39,00	39,00	--	--	39,00	

I-5 b FRUTAS Y HORTALIZAS
PRECIOS DE PRODUCTOS NACIONALES
Mercados representativos de producción

Referencia: Reglamento Delegado (UE) 2017/891 de la Comisión, de 13 de marzo (DOUE de 25 de mayo). Art. 55 y Anexo VI

Precios a la salida del centro de acondicionamiento de productos seleccionados, embalados y, en su caso, en palés (€/100kg peso neto)

HORTALIZAS

PRODUCTO	MERCADO	VARIEDAD O TIPO	CAT.	CALIBRE	PRECIO MEDIO PONDERADO SEMANAL NACIONAL Semana 42 - 2018: 15/10 - 21/10
AJO	ESPAÑA	Blanco	-	50-60 mm	180,00
	ESPAÑA	Morado	-	45-55 mm	195,74
	ESPAÑA	Primavera	-	50-60 mm	133,53
BERENJENA	ESPAÑA	Todos los tipos y variedades	-	40+/70+	44,58
CALABACÍN	ESPAÑA	Todas las variedades	-	14-21	97,78
CEBOLLA	ESPAÑA	Todos los tipos y variedades	-	40-80	24,17
CHAMPIÑÓN (SETAS CULTIVADAS)	ESPAÑA	Cerrado	-	Medio (30-65 mm)	210,57
COLIFLOR	ESPAÑA	Todos los tipos y variedades	-	-	68,40
COL-REPOLLO	ESPAÑA	Todos los tipos y variedades	-	-	68,00
ESPÁRRAGO	ESPAÑA	Todos los tipos y variedades	-	10-16+	500,00
JUDÍA (VERDE)	ESPAÑA	Todos los tipos y variedades	-	-	326,24
LECHUGA	ESPAÑA	Todos los tipos y variedades	I	400 g o superior	125,08
MELÓN	ESPAÑA	Todos los tipos y variedades	-	-	40,40
PEPINO	ESPAÑA	Variedades lisas	-	350-500 g	55,75
PIMIENTO DULCE	ESPAÑA	Todos los tipos y variedades	I	40 mm o superior	78,54
PUERRO	ESPAÑA	Todos los tipos y variedades	-	-	63,19
SANDÍA	ESPAÑA	Todos los tipos y variedades	-	-	32,25
TOMATE	ESPAÑA	Cereza	I	-	171,97
	ESPAÑA	Racimo	I	-	90,82
	ESPAÑA	Redondo	I	57-100mm	83,68
ZANAHORIA	ESPAÑA	Todos los tipos y variedades	-	-	36,35

I-6 PRECIOS MEDIOS NACIONALES EN MERCADOS REPRESENTATIVOS VACUNO Y OVINO
A) BOVINO
1.- PRECIO MEDIO NACIONAL DE LAS CANALES DE BOVINO PESADO PROCEDENTES DE MATADEROS, SEGÚN MODELO DE CLASIFICACIÓN (R(CE) No 1308/2013. Annex IV. A).

(Commission Regulation - R 2017/1185 Art. 11 - Annex I.6) . Euro/100 kg canal

CATEGORÍA	CLASE DE CONFORMACION Y DE ESTADO DE ENGRASAMIENTO	Semana 08-14/10 2018	Semana 15-21/10 2018	Variación €
Categoría A: Canales de machos jóvenes sin castrar de más de un año y menos de dos años	Muy buena y poco cubierta (U-2)	388,09	390,23	2,14
	Muy buena y cubierta (U-3)	390,25	388,90	-1,35
	Precio medio ponderado Categoría U	389,25	389,52	0,26
	Buena y poco cubierta (R-2)	374,57	373,74	-0,83
	Buena y cubierta (R-3)	371,34	376,02	4,68
	Precio medio ponderado Categoría R	373,06	374,81	1,75
Categoría D: Canales de hembras que hayan parido	Menos buena y poco cubierta (O-2)	354,70	342,36	-12,34
	Menos buena y cubierta (O-3)	346,72	342,50	-4,22
	Precio medio ponderado Categoría O	351,98	342,41	-9,57
	Mediocre y poco cubierta (P-2)	200,64	199,47	-1,17
	Mediocre y cubierta (P-3)	235,07	242,33	7,27
	Precio medio ponderado Categoría P	202,92	202,30	-0,62
	Buena y cubierta (R-3)	259,26	271,69	12,44
	Buena y grasa (R-4)	301,02	308,72	7,70
Precio medio ponderado Categoría R	273,29	284,13	10,84	
Categoría E: Canales de otras hembras (de 12 meses ó más)	Menos buena y poco cubierta (O-2)	227,82	231,93	4,11
	Menos buena y cubierta (O-3)	244,74	249,75	5,00
	Menos buena y grasa (O-4)	282,00	284,66	2,66
	Precio medio ponderado Categoría O	241,47	245,88	4,40
	Muy buena y poco cubierta (U-2)	409,10	410,94	1,84
	Muy buena y cubierta (U-3)	406,70	405,10	-1,60
	Precio medio ponderado Categoría U	407,12	406,13	-0,99
	Buena y poco cubierta (R-2)	396,97	387,56	-9,41
Buena y cubierta (R-3)	372,15	372,51	0,37	
Buena y grasa (R-4)	359,68	371,69	12,00	
Precio medio ponderado Categoría R	373,15	373,64	0,48	
Categoría Z: Canales de animales desde 8 a menos de 12 meses	Menos buena y poco cubierta (O-2)	327,44	319,83	-7,61
	Menos buena y cubierta (O-3)	348,29	344,93	-3,36
	Menos buena y grasa (O-4)	362,00	374,00	12,00
	Precio medio ponderado Categoría O	344,64	340,67	-3,97
	Muy buena y poco cubierta (U-2)	412,84	406,26	-6,59
	Muy buena y cubierta (U-3)	405,82	401,65	-4,17
	Precio medio ponderado Categoría U	409,13	403,82	-5,31
	Buena y poco cubierta (R-2)	398,00	392,39	-5,60
Buena y cubierta (R-3)	390,88	388,50	-2,38	
Precio medio ponderado Categoría R	392,79	389,54	-3,25	
Menos buena y poco cubierta (O-2)	312,14	324,13	11,99	
Menos buena y cubierta (O-3)	346,76	347,04	0,28	
Precio medio ponderado Categoría O	326,58	333,68	7,10	

I-6 PRECIOS MEDIOS NACIONALES EN MERCADOS REPRESENTATIVOS VACUNO Y OVINO**1.-PRECIO MEDIO NACIONAL DE DISTINTAS CATEGORÍAS DE BOVINO (Euro/100 kg)**

BOVINO VIVO	Semana 08-14/10 2018	Semana 15-21/10 2018	Variación €
Machos hasta 480 Kg. vivo	227,92	227,92	0,00
Machos de más de 480 kg. vivo	202,13	201,52	-0,61
Hembras que hayan parido	97,64	97,17	-0,47
Otras hembras de hasta 380 Kg. vivo	229,23	229,40	0,17
Otras hembras de más de 380 Kg. vivo	216,60	216,60	0,00

2.-PRECIO MEDIO NACIONAL DE ANIMALES VIVOS DE LA ESPECIE BOVINA (Commission Regulation - R 2017/1185 Art. 11 - Annex I.6)

OTROS BOVINOS	Semana 08-14/10 2018	Semana 15-21/10 2018	Variación €
Terneros de ocho días a cuatro semanas			
tipo cruzado	173,37	182,86	9,49
tipo frisón/país	92,79	94,59	1,80
<i>Media aritmética nacional (Euro/Cabeza)</i>	133,08	138,72	5,64
Bovinos ligeros machos comprendidos entre seis y doce meses			
tipo cruzado	296,51	295,58	-0,93
tipo frisón/país	188,22	188,92	0,70
<i>Media ponderada nacional (machos y hembras) (Euro/100 kg Vivo)</i>	259,70	259,67	-0,03

B) CORDEROS**3.- PRECIOS MEDIOS NACIONALES DE LAS CANALES DE LA ESPECIES OVINA, SEGÚN MODELO DE CLASIFICACIÓN (R(CE) No 1308/2013. Annex IV. C)**

(Commission Regulation - R 2017/1185 Art. 11 - Annex I.6). Euro/100 kg Canal)

CORDEROS I y II	Semana 08-14/10 2018	Semana 15-21/10 2018	Variación €
Corderos I (12 a 13 kg/canal)	604,69	599,14	-5,55
Corderos II (13,1 a 16 kg/canal)	549,17	543,72	-5,45
<i>Media ponderada</i>	576,93	571,43	-5,50

4.-PRECIOS MEDIOS NACIONALES DE LAS CANALES DE CORDERO EN MERCADOS REPRESENTATIVOS (R(CE) No 1308/2013. Annex IV. B) (Commission Regulation - R 2017/1185 Art. 11 - Annex I.6). Euro/100 Kg.)

MERCADO REPRESENTATIVO	Semana 08-14/10 2018	Semana 15-21/10 2018	Variación €
Cordero 9-19 kg			
Barcelona	687,30	674,93	-12,36
Madrid	730,08	730,08	0,00
Valencia	694,46	694,22	-0,25
Albacete	603,16	595,15	-8,01
Extremadura	581,89	581,62	-0,26
Segovia	604,70	594,70	-10,00
Toledo	610,69	600,69	-10,00
Zaragoza	648,46	646,71	-1,74
<i>Media ponderada</i>	613,56	607,97	-5,59

PRECIOS MEDIOS NACIONALES EN MERCADOS REPRESENTATIVOS - PRODUCTOS**D-1)PRECIOS MEDIOS NACIONALES DE LAS CANALES DE LA ESPECIE PORCINA, SEGÚN MODELO DE CLASIFICACIÓN (R(CE) No 1308/2013. Annex IV. B). (Commission Regulation - R 2017/1185 Art. 11 - Annex I.6)**

Euro/100 kg Canal

	Clase S			Clase E			Clase U		
	Semana 08-14/10 2018	Semana 15-21/10 2018	Variación €	Semana 08-14/10 2018	Semana 15-21/10 2018	Variación €	Semana 08-14/10 2018	Semana 15-21/10 2018	Variación €
PRECIO MEDIO NACIONAL	142,40	139,40	-3,00	136,97	136,20	-0,77	144,25	140,98	-3,27

	Clase R			Clase O			Clase P		
	Semana 08-14/10 2018	Semana 15-21/10 2018	Variación €	Semana 08-14/10 2018	Semana 15-21/10 2018	Variación €	Semana 08-14/10 2018	Semana 15-21/10 2018	Variación €
PRECIO MEDIO NACIONAL	143,92	138,50	-5,42	143,90	137,61	-6,28	129,05	126,99	-2,06

D-2)-PORCINO CEBADO

Euros/kg vivo

MERCADO REPRESENTATIVO	SELECTO			NORMAL			GRASO		
	Semana 08-14/10 2018	Semana 15-21/10 2018	Variación €	Semana 08-14/10 2018	Semana 15-21/10 2018	Variación €	Semana 08-14/10 2018	Semana 15-21/10 2018	Variación €
Albacete	--	--	--	--	--	--	--	--	--
Barcelona	--	--	--	1,16	1,13	-0,02	1,13	1,10	-0,02
Huesca	1,15	1,12	-0,03	1,13	1,10	-0,03	1,11	1,08	-0,03
Lleida	1,14	1,11	-0,02	1,12	1,10	-0,02	1,11	1,09	-0,02
Murcia	1,16	1,13	-0,03	1,15	1,12	-0,03	1,14	1,11	-0,03
Pontevedra	1,13	1,13	0,00	1,10	1,10	0,00	1,44	1,44	0,00
Salamanca	1,14	1,11	-0,02	1,12	1,10	-0,02	1,26	1,26	-0,01
Segovia	1,11	1,10	-0,02	1,10	1,08	-0,02	1,31	1,30	-0,01
Zaragoza	1,17	1,14	-0,02	1,12	1,10	-0,02	1,11	1,09	-0,02

PRECIOS MEDIOS NACIONALES EN MERCADOS REPRESENTATIVOS - PRODUCTOS**E) - PORCINO PRECOZ
LECHONES, OTRAS CALIDADES.**

Euro/100 Kg vivo

Cerdas de Desvieje	Semana 08-14/10 2018	Semana 15-21/10 2018	Variación €
Cerdas de Desvieje	46,73	45,05	-1,69
CERDOS CEBADOS			
Categoría U	111,07	108,56	-2,52
LECHONES			
Lleida.Base 20kg de peso.	112,50	112,50	0,00
Segovia.Base 20kg de peso.	165,00	167,50	2,50
Media nacional. Calidad Normal. Base 20 kg de peso	133,30	133,80	0,50

F) - TRONCO IBÉRICO

Euro/100 Kg vivo

TOSTONES	Semana 08-14/10 2018	Semana 15-21/10 2018	Variación €
De 5 a 9 kilos	306,07	295,36	-10,71
De 9 a 12 kilos	437,14	426,43	-10,71
LECHONES			
Lechón Ibérico Cruzado Base 23 kg	342,02	338,30	-3,72
MARRANOS			
Marranos Ibéricos de 35 a 60 kg	--	--	--
PRIMALES			
Primals Ibéricos de 60 a 100 kg	251,95	247,60	-4,35
CERDO CEBADO			
Cerdo Cebado (Intensivo)	207,26	207,26	0,00
Cerdo Cebado de Campo (Extensivo)	215,19	215,19	0,00
Cerdo Cebado de Bellota 100% Ibérico	--	--	--
DESVIEJE			
Reproductores de desvieje	108,70	108,70	0,00
REPRODUCTORES			
Reproductores >6 meses	374,50	324,50	-50,00
CASTRONAS			
Castronas	100,00	100,00	0,00

Denominaciones de acuerdo con la Norma de Calidad (RD 4/2014)

PRECIOS DE MERCADO. PAÍSES MIEMBROS UE

Semana 41 (del 8 al 14 de octubre). Año 2018

1.- PRECIO MEDIO NACIONAL DE LAS CANALES DE BOVINO PESADO SEGÚN MODELO DE CLASIFICACIÓN (R(CE) No 1308/2013. Annex IV. A)
(Commission Regulation - R 2017/1185 Art. 11 - Annex I.6)
(Euros/100 kg)

CATEGORIA	CLASE DE CONFORMACIÓN Y DE ESTADO DE ENGRASAMIENTO	Alemania (DE)	Irlanda (IE)	España (ES)	Francia (FR)	Italia (IT)	Polonia (PL)	Portugal (PT)	Reino Unido (UK)	UE-28	% España / UE
Categoría A: Canales de machos jóvenes sin castrar de más de 12 y menos 24 meses	Muy buena y poco cubierta (U-2)	395,7	376,5	388,1	406,0	412,9	345,6	397,3	413,7	398,0	-2,5
	Muy buena y cubierta (U-3)	393,4	373,7	390,3	385,0	408,4	345,1	394,6	410,3	389,9	0,1
	Buena y poco cubierta (R-2)	390,4	362,7	374,6	374,0	383,5	336,3	373,6	401,8	374,0	0,2
	Buena y cubierta (R-3)	386,4	364,2	371,3	368,0	378,9	335,4	384,8	406,5	374,5	-0,9
	Menos buena y poco cubierta (O-2)	348,7	344,5	354,7	328,0	315,8	327,7	342,6	357,0	319,1	11,2
	Menos buena y cubierta (O-3)	354,2	347,6	346,7	326,0	318,3	328,4	364,0	368,3	346,6	0,0
	Categoría A		381,7	363,7	379,8	375,2	403,8	331,8	378,5	391,5	373,8
Categoría D: Hembras paridas	Buena y cubierta (R-3)	311,3	319,3	259,3	376,0	298,8	297,7	249,5	317,1	341,4	-24,0
	Buena y grasa (R-4)	312,3	319,0	301,0	359,0	308,5	300,5	243,6	313,3	309,7	-2,8
	Menos buena y poco cubierta (O-2)	279,4	290,3	277,8	325,0	256,6	274,5	218,8	280,1	266,0	4,4
	Menos buena y cubierta (O-3)	284,1	296,0	244,7	320,0	271,7	283,6	218,1	292,1	286,2	-14,5
	Menos buena y grasa (O-4)	290,4	296,4	282,0	307,0	283,6	284,5	219,1	291,9	288,5	-2,3
	Mediocre y poco cubierta (P-2)	233,2	260,0	200,6	267,0	227,1	243,2	201,7	241,7	236,4	-15,1
	Mediocre y cubierta (P-3)	242,0	282,7	235,1	292,0	247,8	259,9	203,1	263,6	273,4	-14,0
Categoría D		277,5	290,6	234,8	322,3	247,1	275,2	212,8	281,5	284,7	-17,5
Categoría E: Hembras de más de 12 meses	Muy buena y poco cubierta (U-2)	387,9	386,3	409,1	437,0	450,1	337,0	400,1	426,7	433,9	-5,7
	Muy buena y cubierta (U-3)	381,9	389,7	406,7	449,0	466,7	342,3	397,0	431,9	427,9	-5,0
	Buena y poco cubierta (R-2)	373,5	371,2	397,0	382,0	437,2	325,4	388,6	413,2	377,2	5,2
	Buena y cubierta (R-3)	375,4	376,7	372,2	391,0	426,2	327,7	379,9	422,9	382,0	-2,6
	Buena y grasa (R-4)	369,5	376,0	359,7	378,0	398,3	325,6	385,9	423,2	396,3	-9,2
	Menos buena y poco cubierta (O-2)	283,0	341,6	327,4	313,0	270,2	302,6	360,7	378,6	302,0	8,4
	Menos buena y cubierta (O-3)	289,1	359,6	348,3	329,0	286,5	308,6	349,6	398,9	327,8	6,3
	Menos buena y grasa (O-4)	295,4	360,1	362,0		340,6	304,0		408,9	371,7	-2,6
	Categoría E		348,9	371,5	390,0	407,1	450,8	315,0	377,4	417,5	384,5
Categoría Z: Canales de machos y hembras de más de 8 y menos de 12 meses	Muy buena y poco cubierta (U-2)			412,8		471,1		396,7		418,0	-1,2
	Muy buena y cubierta (U-3)			405,8		453,1		394,0		399,5	1,6
	Buena y poco cubierta (R-2)			398,0		383,9	330,0	360,2		381,2	4,4
	Buena y cubierta (R-3)			390,9			334,4	381,6		368,8	6,0
	Menos buena y poco cubierta (O-2)			312,1		462,3	307,7	334,6	351,6	346,2	-9,8
	Menos buena y cubierta (O-3)			346,8		381,0	319,8	359,1	351,3	335,9	3,2
	Categoría Z			405,2		430,1	318,0	350,8	351,5	370,2	9,5

https://ec.europa.eu/agriculture/market-observatory/meat/beef/weekly-carcase-prices_en

2.- PRECIO MEDIO NACIONAL DE ANIMALES VIVOS DE LA ESPECIE BOVINA
(Commission Regulation - R 2017/1185 Art. 11 - Annex I.6)

CATEGORIA	Alemania (DE)	Irlanda (IE)	España (ES)	Francia (FR)	Italia (IT)	Polonia (PL)	Reino Unido (UK)	UE-28	% España / UE
Bovinos de mas de 6 y menos de 12 meses (Euros/kg vivo) (Media ponderada Frison y Cruzado)	1,95	2,22	2,60	2,69	2,89	2,52	2,04	2,37	9,91
Terneros de 8 días a 4 semanas (Euros/cabeza):									
. FRISON/PAIS	81,05	104,27	92,79	36,00	113,58	142,36	41,25	80,43	15,37
. CRUZADO	191,10	230,99	173,37	173,00	251,03	181,67	199,25	201,37	-13,90

https://ec.europa.eu/agriculture/market-observatory/meat/beef/weekly-live-prices_en

PRECIOS DE MERCADO. PAÍSES MIEMBROS UE

Semana 41 (del 8 al 14 de octubre). Año 2018

B) OVINO

PRECIOS MEDIOS NACIONALES DE LAS CANALES DE LA ESPECIES OVINA, SEGÚN MODELO DE CLASIFICACIÓN (R(CE) No 1308/2013. Annex IV. C)
(Commission Regulation - R 2017/1185 Art. 11 - Annex I.6)
(EUROS\100 kg CANAL)

CATEGORIA	Bélgica (BE)	Alemania (DE)	España (ES)	Francia (FR)	Irlanda (IE)	Italia (IT)	Holanda (NL)	Polonia (PL)	Portugal (PT)	Reino Unido (UK)	UE-28	% España / UE
Canales de Corderos Pesados (>13 kg)	432,10	529,49	549,17	(*)	421,75	527,00	477,70	(*)		440,67	478,67	14,73
Canales de Corderos Ligeros (<13 kg)			604,69			609,00		(*)	568,00		562,26	7,55

CATEGORIA	Bulgaria (BG)	Estonia (EE)	Grecia (EL)	Croacia (HR)	Letonia (LV)	Hungría (HU)	Rumanía (RO)	Eslovenia (SI)	Eslovaquia (SK)	UE-28	% Croacia/UE
Canales de Corderos Pesados (>13 kg)		c		557,14	374,11	(*)	183,47			478,67	16,39
Canales de Corderos Ligeros (<13 kg)	543,65		(*)	545,09	365,20	589,32	(*)	549,81	c	562,26	-3,05

(*) Data unavailable

c Confidential

https://ec.europa.eu/agriculture/sheep-goats/presentations_en

C) PORCINO

PRECIOS MEDIOS NACIONALES DE LAS CANALES DE LA ESPECIE PORCINA, SEGÚN MODELO DE CLASIFICACIÓN (R(CE) No 1308/2013. Annex IV. B)
(Commission Regulation - R 2017/1185 Art. 11 - Annex I.6)
(EUROS\100 kg CANAL)

CATEGORIA	Bélgica (BE)	Alemania (DE)	España (ES)	Francia (FR)	Irlanda (IE)	Italia (IT)	Holanda (NL)	Polonia (PL)	Portugal (PT)	Reino Unido (UK)	UE-28	% España / UE
Porcino. Clase S (>60% magro)	113,10	144,53	142,40	140,00	139,61		122,32	139,47	159,00	170,07	141,24	0,82
Porcino. Clase E (60-55% magro)	105,90	141,46	136,97	132,00	140,04		121,18	136,99	160,00	167,00	138,77	-1,30
Porcino. Clase R (50-45% magro)		114,23	143,92			199,24				113,99	166,74	-13,69
Lechones (Euros/unidad)	26,00	34,00	26,66	20,60		68,08	14,50	40,98	36,00	53,17	33,63	-20,73

https://ec.europa.eu/agriculture/market-observatory/meat/pigmeat/statistics_en

D) POLLOS Y HUEVOS

PRECIO MEDIO NACIONAL DE CANALES DE POLLOS (65% RENDIMIENTO), Y DE HUEVOS (MEDIA DE LAS CLASES L Y M)
(Commission Regulation - R 2017/1185 Art. 11 - Annex I.8 (Eggs) y Annex I.9 (chicken))

CATEGORIA	Bélgica (BE)	Alemania (DE)	España (ES)	Francia (FR)	Irlanda (IE)	Italia (IT)	Holanda (NL)	Polonia (PL)	Portugal (PT)	Reino Unido (UK)	UE-28	% España / UE
Pollos. 65% de rendimiento (Euros/100kg canal)	169,00	280,00	162,83	230,00	96,90	212,50	176,00	122,85	147,00	(*)	186,18	-12,54
Huevos. Media Clases L y M (Euros/100 kg)	121,52	119,39	95,30	123,08	145,50	162,70	113,00	127,05	124,34	(*)	123,67	-22,94

(*) Data unavailable

https://ec.europa.eu/agriculture/poultry/presentations_en

https://ec.europa.eu/agriculture/eggs/presentations_en



GOBIERNO
DE ESPAÑA

MINISTERIO
DE AGRICULTURA, PESCA
Y ALIMENTACIÓN