



28 de diciembre 2016

Índice:

1. Precios Medios Nacionales, comentarios y gráficos

2. Precios en Mercados Representativos UE (nacionales)

- 2.1 Cereales
- 2.2 Vinos de mesa
- 2.3 Aceites y Semillas
- 2.4 Frutas y Hortalizas
- 2.5 Vacuno
- 2.6 Ovino
- 2.7 Porcino

3. Precios en Mercados Representativos UE (semana anterior)



GOBIERNO
DE ESPAÑA

MINISTERIO
DE AGRICULTURA Y PESCA,
ALIMENTACIÓN Y MEDIO AMBIENTE

SECRETARÍA GENERAL TÉCNICA

Subdirección General de Estadística

sgestadi@mapama.es

<http://www.mapama.gob.es/es/estadistica/temas/default.aspx>

Publicación elaborada por la
Secretaría General Técnica
Subdirección General de Estadística



**MINISTERIO
DE AGRICULTURA Y PESCA,
ALIMENTACIÓN Y MEDIO AMBIENTE**

Edita

© Ministerio de Agricultura y Pesca, Alimentación y Medio Ambiente
Secretaría General Técnica
Centro de Publicaciones
Catálogo de Publicaciones de la Administración General del Estado:
<http://publicacionesoficiales.boe.es/>

N.I.P.O.: 280-15-017-3

Se permite la utilización, copia o reproducción de los datos de este Boletín siempre que se cite expresamente su procedencia

PRECIOS MEDIOS NACIONALES AGRÍCOLAS

PRODUCTOS AGRÍCOLAS (especificaciones)		Semana 50 12-18 /12	Semana 51 19-25 /12	Variación semanal euros	Variación semanal %
CEREALES, alfalfa y pisa de girasol					
(1)	Trigo blando panificable (€/t)	166,84	166,86	0,02	0,01
(1)	Trigo duro (€/t)	229,55	229,55	0,00	0,00
(1)	Cebada pienso (€/t)	153,78	153,38	-0,40	-0,26
(1)	Cebada malta (€/t)	156,78	156,78	0,00	0,00
(1)	Maíz grano (€/t)	176,25	176,77	0,52	0,30
(4)	Arroz cáscara (€/t)	296,29	296,34	0,05	0,02
(1)	Alfalfa (€/t)	151,36	150,57	-0,79	-0,52
(1)	Pisa de girasol (€/t)	360,28	360,60	0,32	0,09
VINOS (sin Indicación Geográfica)					
(2)	Vino blanco (€/hgdo)	2,64	2,67	0,03	1,01
(2)	Vino tinto, 12 puntos de color (€/hgdo)	3,08	3,11	0,03	1,10
ACEITES VEGETALES					
(3)	Aceite de oliva virgen, de 0,8° a 2° (€/100 kg)	330,75	330,83	0,08	0,02
(3)	Aceite de oliva lampante, más de 2° (€/100 kg)	321,56	321,17	-0,39	-0,12
(3)	Aceite de orujo crudo (€/100 kg)	124,19	127,53	3,33	2,68
(3)	Aceite girasol refinado (€/100 kg)	86,89	86,89	0,00	0,00
FRUTAS					
(4)	Clementina (€/100kg)	15,56	17,46	1,90	12,19
(4)	Limón (€/100kg)	30,06	30,05	-0,02	-0,06
(4)	Naranja (€/100 kg)	28,43	28,51	0,08	0,29
(4)	Manzana Golden (€/100kg)	34,98	35,27	0,29	0,83
(4)	Pera Blanquilla (€/100kg)	53,23	53,23	0,00	0,00
(4)	Aguacate (€/100 kg)	250,00	250,00	0,00	0,00
(4)	Plátano (€/100 kg)	37,17	36,50	-0,67	-1,80
HORTALIZAS					
(4)	Acelga (€/100kg)	48,52	44,99	-3,53	-7,27
(4)	Ajo seco (€/100 kg)	145,00	155,00	10,00	6,90
(4)	Alcachofa (€/100 kg)	83,45	85,63	2,18	2,62
(4)	Berenjena (€/100 kg)	137,74	123,59	-14,15	-10,28
(4)	Calabacín (€/100 kg)	120,50	177,21	56,71	47,07
(4)	Cebolla (€/100 kg)	11,04	11,01	-0,03	-0,28
(4)	Champiñón (€/100kg)	111,40	113,86	2,45	2,20
(4)	Coliflor (€/100kg)	43,86	41,39	-2,48	-5,65
(4)	Judía verde tipo plana (€/100 kg)	164,45	168,45	4,00	2,43
(4)	Lechuga Romana (€/100 ud)	19,14	22,02	2,89	15,09
(4)	Pepino (€/100 kg)	66,31	55,03	-11,28	-17,00
(4)	Pimiento verde tipo italiano (€/100 kg)	91,76	90,37	-1,39	-1,51
(4)	Tomate liso (€/100 kg)	67,08	66,30	-0,78	-1,17
(4)	Zanahoria (€/100 kg)	13,16	13,36	0,20	1,52
(4)	Patata (€/100 kg)	28,19	27,02	-1,18	-4,18

Posición comercial:

(1) Entrada industria; (2) Salida bodega; (3) Salida almazara; (4) Granel: sobre árbol, finca, almacén, agricultor, alhóndiga, lonja

COMENTARIOS DE MERCADO

- **CEREALES** (▼▲): Ligeras subidas en los precios medios de los cereales grano, excepto en cebada pienso que se baja (-0,26%). Destacando la subida del Maíz grano (0,30%).
- **VINOS SIN DOP/IGP** (▲): Subidas en los precios medios de los vinos sin DOP/IGP. Vino blanco 1,01% y vino tinto 1,10%.
- **ACEITES VEGETALES** (▼▲): Subidas moderadas en los precios medios de los aceites de oliva, en los que destaca el aceite de orujo crudo con un 2,68%. Aceite de oliva virgen 0,02% y el aceite de oliva lampante baja un -0,12%. El aceite de girasol refinado se mantiene estable.
- **CÍTRICOS** (▲): De nuevo la mayor presencia en los mercados de variedades más tardías, con mayores cotizaciones a estas alturas de campaña, hace subir esta semana el precio medio en origen de la clementina (12,09%), mientras que las cotizaciones de la naranja tipo Navel (0,83%) y del limón (-0,06%) permanecen apenas inalteradas.
- **FRUTA DE PEPITA** (▲): Ligeramente repunte del precio medio en origen de la manzana Golden (0,83%), impulsado desde los mercados de Girona, a la vez que el de la pera Blanquilla (0,00%) no varía una semana más.
- **HORTALIZAS** (▼▲): Entre la habitual disparidad de tendencias en la variación de los precios en origen de las producciones hortícolas, cabe señalar esta semana la fuerte subida del calabacín (47,07%), en significativa escalada durante todo el otoño, así como los ascensos, menos relevantes, de la lechuga romana (15,09%) o del ajo seco (6,90%). Entre los descensos, los más destacados son los del pepino (-17%), la berenjena (-10,28%) y la acelga (-7,27%). Se ajusta también levemente a la baja el precio medio de la patata (-4,18%).

PRECIOS MEDIOS NACIONALES AGRÍCOLAS

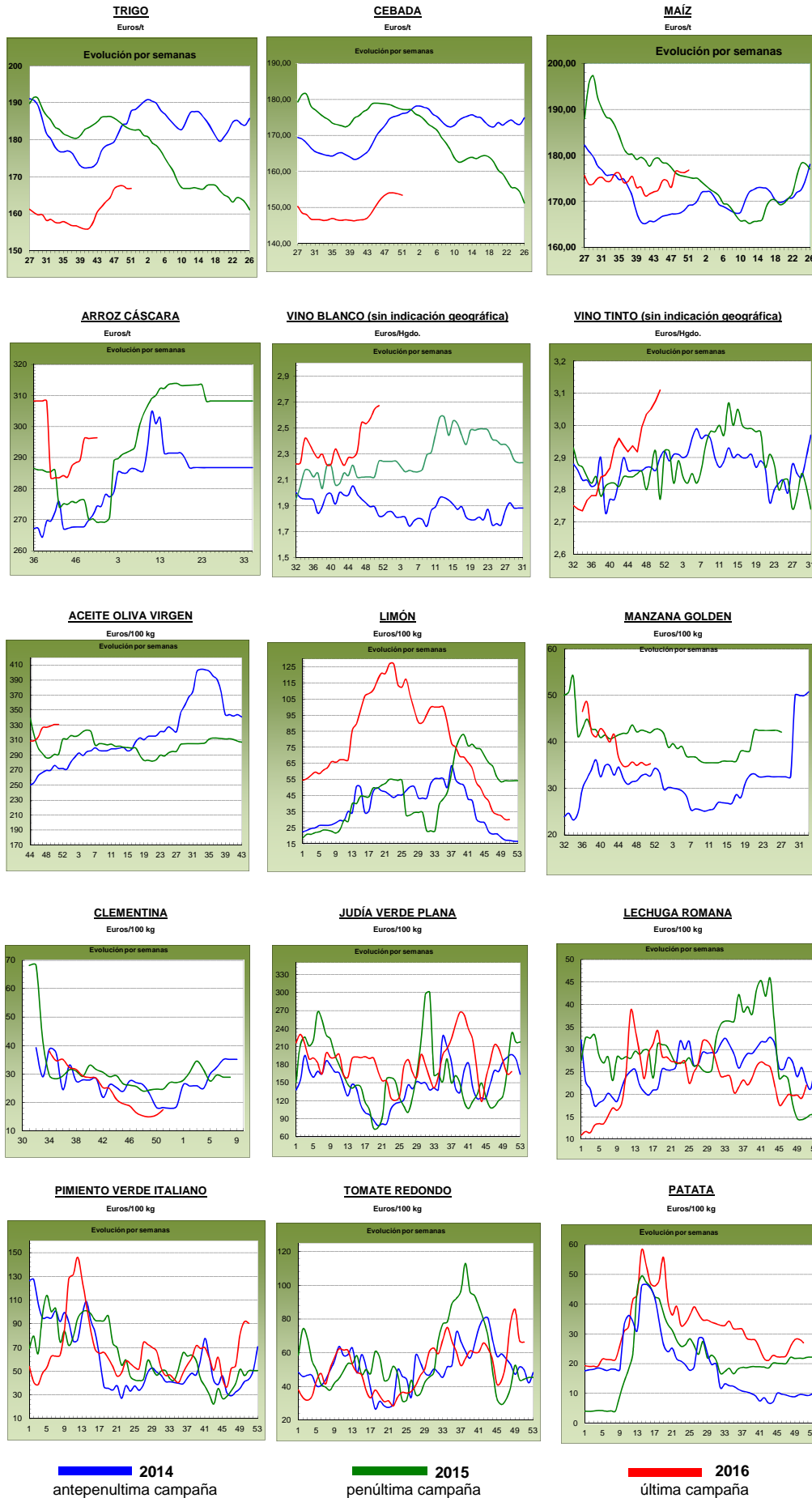

PRECIOS MEDIOS NACIONALES GANADEROS

PRODUCTOS GANADEROS (especificaciones)		Semana 50 12-18/12	Semana 51 19-25/12	Variación semanal euros	Variación semanal %
VACUNO					
(5)	Ternera, 180-300 kilos (€100 kg canal)	383,86	384,49	0,63	0,16
(5)	Machos de 12 a 24 meses (Clase R) (€100 kg canal)	368,61	366,84	-1,77	-0,48
(5)	Animales de 8 a 12 meses (Clase R) (€100 kg canal)	383,54	390,30	6,76	1,76
(5)	Bovino vivo, conjunto categorías (€100 kg vivo)	197,55	197,70	0,15	0,08
CORDERO					
(5)	Corderos 9-19 kilos (€100 kg canal)	648,45	648,60	0,15	0,02
(5)	Corderos 12-16 kilos (€100 kg canal)	599,67	599,67	0,00	0,00
PORCINO					
(5)	Porcino >60% magro (Clase S) (€100 kg canal)	145,25	145,13	-0,12	-0,08
(5)	Porcino 60-55% magro (Clase E) (€100 kg canal)	140,31	141,71	1,40	1,00
(5)	Porcino 55-50% magro (Clase U) (€100 kg canal)	144,73	145,74	1,01	0,70
(5)	Porcino 50-45% magro (Clase R) (€100 kg canal)	147,72	147,94	0,22	0,15
(5)	Lechon 20 kg (€unidad)	43,07	45,07	2,00	4,64
POLLO					
(6)	Pollo, media de canales del 83% y 65% rdto. (€100 kg canal)	156,37	161,41	5,04	3,22
(6)	Pollo P10 (83% rdto.) (€100 kg canal)	160,98	162,37	1,39	0,86
(6)	Pollo P90 (65% rdto.) (€100 kg canal)	155,83	161,30	5,47	3,51
HUEVOS					
(7)	Huevos, media Clase L y M (€100 kg)	102,68	102,76	0,08	0,08
(7)	Huevos - Clase L (€docena)	0,83	0,83	0,00	0,00
(7)	Huevos - Clase M (€docena)	0,73	0,73	0,00	0,00
CONEJO					
(8)	Conejo 1,8-2,2 kilo, vivo (€100 kg)	178,93	177,97	-0,96	-0,54
LECHE Y PRODUCTOS LÁCTEOS					
(10)	Suero de leche en polvo (€100 kg)	76,84	82,79	5,95	7,74
(9)	Leche de vaca (€100 litros). Fuente: FEGA	Precio noviembre 2016: 31,30 €100 litros			
MIEL					
(11)	Miel multifloral a granel (€100 kg)	Precio noviembre 2016: 284,56 €100 kg			

Posición comercial:

- (5) Entrada matadero; (6) Salida muelle matadero; (7) Salida muelle centro de embalaje; (8) Salida granja; (9) Precio pagado al ganadero
 (10) Precio franco fábrica sin impuestos ni costes; (11) Venta a la industria o mayorista

COMENTARIOS DE MERCADO

- **VACUNO** (▲ ▼): Estabilidad de cotizaciones en las terneras con pesos de 180 a 300 kg y en el bovino vivo para el conjunto de las categorías. En los machos entre 12 y 24 meses disminuyen (-0,48%), aumentando en los de 8 a 12 meses (1,76%).
- **CORDERO** (=): Estabilidad en ambos grupos de categorías, 9-19 y 12-16 kilos.
- **PORCINO** (▲): Ligera tendencia al alza en los precios, destacando en las categorías de 55-50% y de 60-55% según contenido magro (1,00%)
- **POLLOS** (▲): Tendencia al alza para las dos presentaciones objeto de seguimiento, destacando en el pollo P90 (3,51%)
- **HUEVOS** (=): Estabilidad en los precios.
- **CONEJO** (▼): Ligero descenso de las cotizaciones (-0,54%).
- **PRODUCTOS LÁCTEOS**: Incremento del precio de suero de leche en polvo (7,74%). El precio de la leche fresca de vaca, según datos FEGA, se sitúa en 31,30 €/100 litros en el mes de noviembre.
- **MIEL** (▼): El precio de la miel en el mes de noviembre alcanza 284,56 €/100 kg.

PRECIOS MEDIOS NACIONALES GANADEROS

VACUNO VIVO

Euro/100 kg vivo

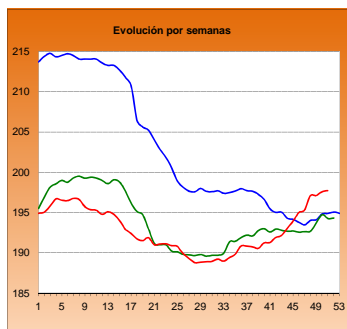

MACHOS 12-24 MESES (Clase R)

Euro/100 kg canal

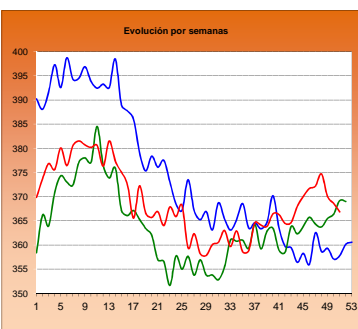

TERNERAS (Conjunto de Clases)

Euro/100 kg canal

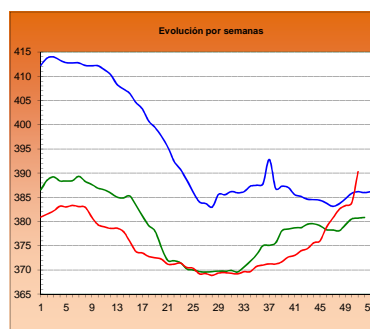

ANIMALES DE 8-12 MESES (Clase R)

Euro/100 kg canal

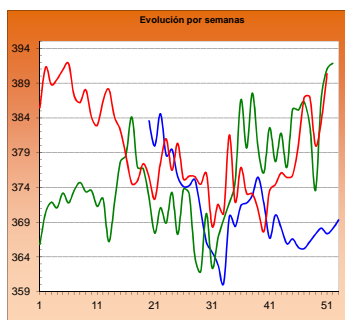

CORDERO 12-16 kilos

Euro/100 kg canal

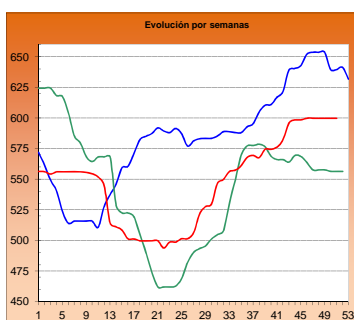

CORDERO 9-19 kilos

Euro/100 kg canal

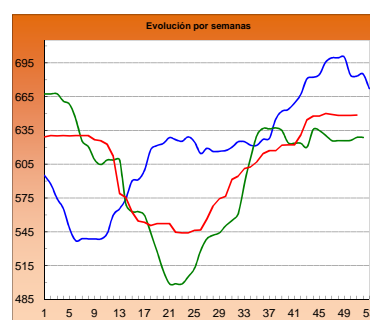

PORCINO >60% magro (Clase S)

Euro/100 kg canal

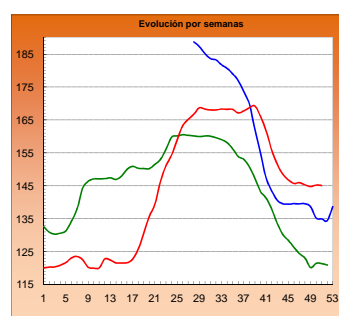

PORCINO 60-55% magro (Clase E)

Euro/100 kg canal

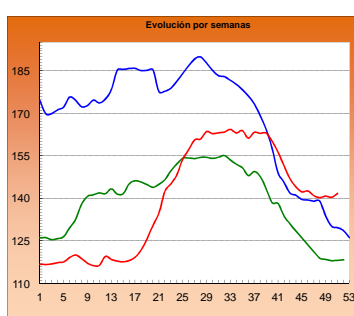

LECHONES Base 20 kg

Euro/unidad

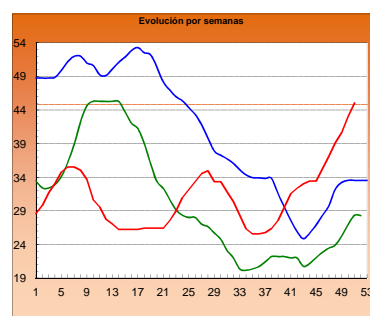

POLLO Canales del 83% y 65% rdto.

Euro/100 kg canal

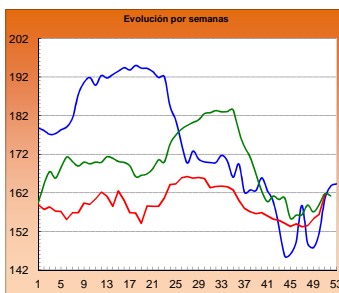

POLLO P90

Euro/100 kg canal

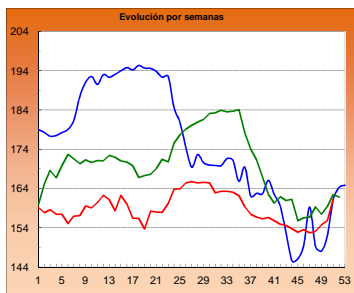

POLLO P10

Euro/100 kg canal

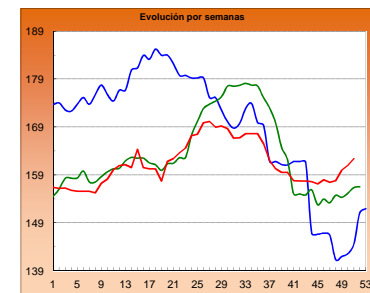

HUEVOS Clase L

Euro/ 100 kg canal

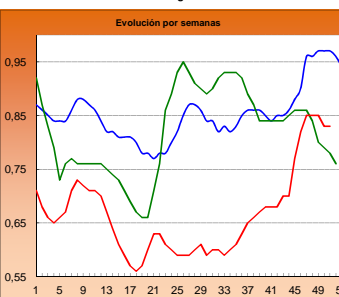

HUEVOS Clase M

Euro/ Docena

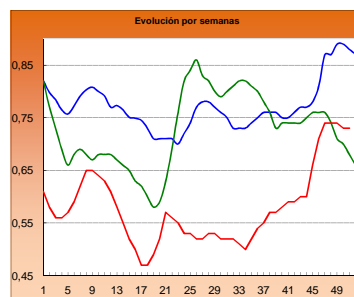

CONEJO VIVO

Euro/100 kg vivo

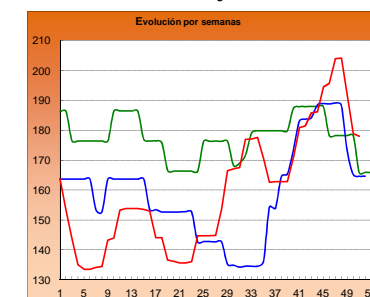

2014

2015

2016

I-2 PRECIOS EN MERCADOS REPRESENTATIVOS - CEREAL

Precios en Euro/Tonelada

REGLAMENTO (UE) N° 1272/2009 DE LA COMISION. Artículo 56, apartado 3.**Precios de comercio al por mayor. Mercancía nacional y/o importada, sobre vehículo**

PRODUCTO	MERCADO REPRESENTATIVO	Semana 12-18/12 2016	Semana 19-25/12 2016	Variación €
Trigo Blando Panificable	Albacete	160,00	160,00	0,00
	Ávila	156,00	155,00	-1,00
	Barcelona	188,00	189,00	1,00
	Burgos	156,40	154,80	-1,60
	Huesca	171,00	171,00	0,00
	León	158,60	158,60	0,00
	Lérida	177,00	177,00	0,00
	Madrid	162,00	165,00	3,00
	Murcia	177,00	177,00	0,00
	Navarra	164,00	164,00	0,00
	Palencia	155,00	155,00	0,00
	Pontevedra	176,00	176,00	0,00
	Salamanca	158,30	158,30	0,00
	Segovia	161,00	158,40	-2,60
	Sevilla	178,00	178,00	0,00
	Soria	164,60	164,60	0,00
	Tarragona	177,00	179,00	2,00
	Valladolid	155,10	154,30	-0,80
	Zamora	157,00	157,00	0,00
	Trigo Duro	Cádiz	235,00	235,00
Córdoba		230,00	230,00	0,00
Sevilla		235,00	235,00	0,00
Zaragoza		220,00	220,00	0,00

I-2 PRECIOS EN MERCADOS REPRESENTATIVOS - CEREAL

Precios en Euro/Tonelada

REGLAMENTO (UE) N° 1272/2009 DE LA COMISION. Artículo 56, apartado 3.
Precios de comercio al por mayor. Mercancía nacional y/o importada, sobre vehículo

PRODUCTO	MERCADO REPRESENTATIVO	Semana 12-18/12 2016	Semana 19-25/12 2016	Variación €
Cebada Pienso	Albacete	146,00	146,00	0,00
	Ávila	147,00	146,00	-1,00
	Ciudad Real	153,40	152,60	-0,80
	La Coruña	166,00	166,00	0,00
	Cuenca	148,00	148,00	0,00
	Gerona	165,00	165,00	0,00
	Granada	159,00	159,00	0,00
	Huesca	154,00	154,00	0,00
	León	149,00	149,00	0,00
	Lérida	153,00	152,00	-1,00
	Murcia	160,00	160,00	0,00
	Palencia	145,00	145,00	0,00
	Pontevedra	161,00	161,00	0,00
	Segovia	149,60	147,00	-2,60
	Sevilla	168,00	168,00	0,00
	Teruel	152,00	152,00	0,00
	Valladolid	146,80	146,00	-0,80
	Zamora	147,20	147,20	0,00
	Zaragoza	152,00	152,00	0,00
	Cebada Malta	Albacete	167,00	167,00
Burgos		150,00	150,00	0,00
Cuenca		167,00	167,00	0,00
Huesca		160,00	160,00	0,00
Navarra		160,00	160,00	0,00
Palencia		151,00	151,00	0,00
	Valladolid	146,50	146,50	0,00

I-2 PRECIOS EN MERCADOS REPRESENTATIVOS - CEREAL

Precios en Euro/Tonelada

REGLAMENTO (UE) N° 1272/2009 DE LA COMISION. Artículo 56, apartado 3.
Maíz grano, precios de comercio al por mayor. Mercancia nacional y/o importada, sobre vehículo
Arroz cáscara, arroz blanco precios salida almacén agricultor

PRODUCTO	MERCADO REPRESENTATIVO	Semana 12-18/12 2016	Semana 19-25/12 2016	Variación €
Maiz Grano	Badajoz	181,00	181,00	0,00
	Barcelona	180,00	183,00	3,00
	Cáceres	181,00	181,00	0,00
	La Coruña	178,00	178,00	0,00
	Gerona	180,00	183,00	3,00
	Huesca	169,00	169,00	0,00
	León	168,40	168,40	0,00
	Lérida	170,00	170,00	0,00
	Madrid	180,00	180,00	0,00
	Murcia	175,00	175,00	0,00
	Navarra	175,00	175,00	0,00
	Sevilla	183,00	181,00	-2,00
	Valencia	178,00	178,00	0,00
	Zaragoza	173,00	175,00	2,00
Arroz cáscara (Indica)	Badajoz	288,00	288,00	0,00
	Sevilla	293,00	290,00	-3,00
	Valencia	270,00	270,00	0,00
Arroz cáscara (Japónica)	Badajoz	310,00	310,00	0,00
	Sevilla	312,50	305,00	-7,50
	Valencia	300,00	300,00	0,00
Arroz blanco (Indica)	Sevilla	565,00	560,00	-5,00
	Valencia	550,00	550,00	0,00
Arroz blanco (Japónica)	Sevilla	585,00	585,00	0,00
	Valencia	565,00	565,00	0,00
Arroz blanco vaporizado (Indica)	Sevilla	750,00	750,00	0,00
	Valencia	595,00	595,00	0,00
Arroz partido	Sevilla	318,50	327,50	9,00
	Valencia	322,50	322,50	0,00

**I-3 PRECIOS EN MERCADOS REPRESENTATIVOS
VINOS BLANCO Y TINTO SIN INDICACION GEOGRAFICA
Reglamentos UE N° 479/2008 y 144/2013**

**En €/hgdo, salida bodega, a granel, pago al contado sin I.V.A.
Precio de vino tinto referido al producto de 12 puntos de color**

PRODUCTO	MERCADO REPRESENTATIVO	Semana 12 - 18/12 50 2016	Semana 19 - 25/12 51 2016	Variación €
VINO BLANCO	Albacete	2,26	2,27	0,01
	Badajoz	2,87	2,87	0,00
	Ciudad Real	2,75	2,89	0,14
	Cuenca	2,54	2,64	0,10
	Toledo	2,22	2,00	-0,22
VINO TINTO	Albacete	2,91	2,96	0,05
	Ciudad Real	3,25	3,28	0,03
	Cuenca	3,43	3,43	0,00
	Badajoz	3,00	3,00	0,00
	Murcia	2,88	3,16	0,28
	Toledo	3,23	3,23	0,00
	Valencia	3,00	3,00	0,00

I-4 PRECIOS EN MERCADOS REPRESENTATIVOS DE ACEITES

Aceites. Precios sobre almazara, en €/100 kg, sin I.V.A.Rgtos C.E. 865/04 y 826/08

Semilla de girasol. Precios en centros de demanda, en €/100 kg, sin I.V.A. Rgto C.E.E. 3405/93

PRODUCTO Y ESPECIFICACIONES	MERCADO REPRESENTATIVO	Semana 50 12 - 18/12 2016	Semana 51 19 - 25/12 2016	Variación €
ACEITE DE OLIVA VIRGEN EXTRA Menos de 0,8°	Badajoz	355,00	355,00	0,00
	Ciudad Real	348,00	348,00	0,00
	Córdoba	341,93	342,93	1,00
	Granada	338,78	349,28	10,50
	Jaén	345,00	343,25	-1,75
	Málaga	347,47	344,54	-2,94
	Sevilla	357,50	356,63	-0,88
	Tarragona Toledo	350,00 343,00	350,00 340,00	0,00 -3,00
ACEITE DE OLIVA VIRGEN De 0,8° a 2°	Badajoz	325,00	325,00	0,00
	Córdoba	330,58	330,58	0,00
	Granada	329,67	329,67	0,00
	Jaén	331,04	331,01	-0,03
	Sevilla	335,00	337,50	2,50
	Cadiz	325,00	321,00	-4,00
	Tarragona	337,50	337,50	0,00
	Toledo	330,00	325,00	-5,00
ACEITE DE OLIVA LAMPANTE Más de 2°	Córdoba	319,57	319,57	0,00
	Granada	322,69	322,69	0,00
	Jaén	322,88	322,43	-0,45
	Málaga	318,19	317,40	-0,79
	Sevilla	322,50	322,50	0,00
	Tarragona	315,00	312,50	-2,50
	Badajoz	317,50	317,50	0,00
ACEITE DE OLIVA REFINADO	Córdoba	330,85	330,85	0,00
	Jaén	328,15	327,10	-1,05
	Tarragona	332,50	330,00	-2,50
ACEITE DE ORUJO CRUDO	Córdoba	123,34	123,34	0,00
	Jaén	119,25	119,25	0,00
	Tarragona	130,00	140,00	10,00
ACEITE DE ORUJO REFINADO	Córdoba	162,38	161,38	-1,00
	Jaén	162,62	161,37	-1,25
	Tarragona	180,00	185,00	5,00
ACEITE DE GIRASOL REFINADO	Córdoba	85,39	85,39	0,00
	Sevilla	86,28	86,28	0,00
	Tarragona	89,00	89,00	0,00
PIPA DE GIRASOL	Andalucía	368,85	368,85	0,00
	Centro-Norte	354,57	355,10	0,53

I-5 PRECIOS EN MERCADOS REPRESENTATIVOS - FRUTAS Y HORTALIZAS

PRECIOS DE PRODUCTOS NACIONALES

Mercados representativos de producción

Rgts. CE 1234/2007 y 543/2011

En €/100 kg, a salida agrupación de productores, envasado, sin I.V.A, incluyendo el precio del envase.

CÍTRICOS

PRODUCTO	MERCADO	VARIEDAD O TIPO	CAT.	CALIBRE mm.	DIA/MES						
					19/12	20/12	21/12	22/12	23/12	24/12	25/12
CLEMENTINA	Castellón Valencia	Clemenules Clemenules	I I	1-X - 3 1-X - 3	-	62,07	61,77	95,62	77,28	-	-
					52,57	53,70	60,44	61,82	-	-	
LIMÓN	Alicante Murcia Málaga	Fino	I	3-4	100,00	105,00	101,51	99,13	99,74	-	-
		Fino	I	3-4	110,00	115,00	110,00	116,00	116,00	-	-
		Fino	I	3-4	120,00	120,00	120,00	118,00	119,00	-	-
MANDARINA	Castellón Valencia	Clemenvilla Clemenvilla	I I	1 - 2 1 - 2	-	-	-	-	78,55	-	-
					-	-	72,21	-	72,21	-	-
NARANJA	Sevilla Valencia	Navelina Navelina	I I	6-9 6-9	-	-	-	-	47,05	-	-
					-	54,18	41,81	43,83	-	-	-

FRUTAS DE PEPITA

PRODUCTO	MERCADO	VARIEDAD O TIPO	CAT.	CALIBRE	DIA/MES						
					19/12	20/12	21/12	22/12	23/12	24/12	25/12
MANZANA	Lleida Lleida Lleida Lleida Girona Girona Girona Girona Girona Girona	Golden Delicious	I	70-80	53,90	52,96	54,00	53,78	54,00	-	-
		Granny Smith	I	70-80	54,00	54,00	54,00	54,00	54,00	-	-
		Red Chief	I	70-80	54,00	53,63	53,83	54,00	54,00	-	-
		Royal Gala	I	70-80	54,00	69,00	69,00	69,00	69,00	-	-
		Golden Delicious	I	70-80	78,94	78,94	78,94	78,94	78,94	-	-
		Fuji	I	70-80	98,83	98,83	98,83	98,83	98,83	-	-
		Granny Smith	I	70-80	78,07	78,07	78,07	78,07	78,07	-	-
		Red Delicious	I	70-80	89,65	89,65	89,65	89,65	89,65	-	-
		Royal Gala	I	70-80	81,73	81,73	81,73	81,73	81,73	-	-
		PERA	Lleida Lleida Lleida Zaragoza	Blanquilla	I	55-60	68,37	62,62	73,15	70,25	69,20
Conferencia	I			60-65+	72,83	73,08	73,10	72,80	72,28	-	-
Condesa (Alexandrina)	I			65-70	68,00	-	-	-	66,00	-	-
Conferencia	I			60-65+	64,02	64,97	65,56	69,96	66,17	-	-
UVA DE MESA	Alicante Murcia	Aledo		-	-	-	-	-	198,93	173,42	-
		Dominga		-	95,00	95,00	90,00	90,00	95,00	-	-

FRUTAS DE HUESO

PRODUCTO	MERCADO	VARIEDAD O TIPO	CAT.	CALIBRE mm.	DIA/MES						
					19/12	20/12	21/12	22/12	23/12	24/12	25/12
AGUACATE	Granada	Hass	I	-	250,00	255,00	255,00	255,00	255,00	255,00	-

I-5 PRECIOS EN MERCADOS REPRESENTATIVOS - FRUTAS Y HORTALIZAS

PRECIOS DE PRODUCTOS NACIONALES

Mercados representativos de producción

Rgtos. CE 1234/2007 y 543/2011

En €/100 kg, a salida agrupación de productores, envasado, sin I.V.A, incluyendo el precio del envase.

HORTALIZAS

PRODUCTO	MERCADO	VARIEDAD O TIPO	CAT.	CALIBRE	DIA/MES						
					19/12	20/12	21/12	22/12	23/12	24/12	25/12
AJO	Córdoba	Morado		50-80 mm	296,75	296,64	296,84	296,49	296,70	-	-
	Córdoba	Spring Blanco		50-60 mm	295,00	295,00	295,00	295,00	295,00	-	-
	Córdoba	Spring Violeta		50-60 mm	290,00	290,00	290,00	290,00	290,00	-	-
	Cuenca	Morado		45-55 mm	300,00	300,00	300,00	300,00	300,00	-	-
ALCACHOFA	Murcia	-	-	-	135,00	135,00	135,00	135,00	135,00	-	-
BERENJENA	Almería	Alargada		40 mm y +	194,96	168,00	162,00	162,00	178,00	-	-
BRÓCOLI	Murcia	-	-	-	100,00	95,00	95,00	100,00	100,00	-	-
CALABACÍN	Almería	-		14-21	277,82	273,93	251,23	244,03	231,10	-	-
CHAMPIÑÓN	La Rioja	Cerrado		30-65 mm	148,55	147,59	148,80	148,33	149,68	-	-
COLIFLOR	La Rioja	-		-	27,27	27,27	27,27	27,27	27,27	-	-
	Murcia	-		-	60,00	60,00	60,00	60,00	60,00	-	-
HABA	Murcia	Tierna		-	125,00	125,00	125,00	125,00	128,00	-	-
JUDÍA VERDE	Almería	Plana		-	-	155,00	-	196,00	-	-	-
	Granada	Plana		-	-	-	-	163,00	-	-	-
LECHUGA	Murcia	Iceberg	I	400 g y más	93,00	90,00	93,00	93,00	93,00	-	-
	Murcia	Baby	I	-	135,00	135,00	135,00	135,00	136,00	-	-
	Murcia	Romana	I	-	90,00	90,00	90,00	90,00	90,00	-	-
PEPINO	Almería	Almería		350-500 g	89,37	85,07	79,61	82,20	103,10	-	-
PIMIENTO	Almería	Cuadrado Color (rojo o amarillo)	I	700 mm y +	104,02	100,21	89,23	90,73	92,99	-	-
	Almería	Cuadrado Verde	I	700 mm y +	111,00	76,00	71,00	86,00	114,00	-	-
	Almería	Verde alargado	I	40 mm y +	138,39	138,82	129,19	120,81	130,78	-	-
TOMATE	Almería	Redondo	I	57-100 mm	131,00	90,50	68,00	68,00	127,50	71,00	-
	Almería	Racimo	I	-	-	142,00	126,00	125,00	119,00	119,00	-
	Almería	Cereza	I	-	-	227,00	216,00	212,00	200,00	214,00	-
	Granada	Redondo	I	57-100 mm	102,00	98,00	98,00	99,00	95,00	-	-
	Granada	Cereza	I	-	166,00	155,00	160,00	163,00	153,00	-	-
	Murcia	Redondo	I	57-100 mm	95,00	93,51	95,00	94,00	93,78	-	-

I-6 PRECIOS EN MERCADOS REPRESENTATIVOS VACUNO Y OVINO

A) BOVINO

1.- PRECIO MEDIO NACIONAL (Euro/100 kg Canal) DE CANALES DE BOVINO PESADO SEGÚN MODELO COMUNITARIO DE CLASIFICACIÓN (R(CE) No 1249/2008 y R(UE) No 148/2014).

CATEGORÍA	CLASE DE CONFORMACIÓN Y DE ESTADO DE ENGRASAMIENTO	Semana 12-18/12 2016	Semana 19-25/12 2016	Variación €
Categoría A: Canales de machos jóvenes sin castrar de más de un año y menos de dos años	Muy buena y poco cubierta (U-2)	407,62	408,35	0,74
	Muy buena y cubierta (U-3)	392,76	387,44	-5,32
	<i>Precio medio ponderado</i>	399,31	396,66	-2,65
	Buena y poco cubierta (R-2)	370,68	360,48	-10,20
	Buena y cubierta (R-3)	367,00	371,78	4,78
	<i>Precio medio ponderado</i>	368,61	366,84	-1,77
	Menos buena y poco cubierta (O-2)	342,25	343,66	1,41
Menos buena y cubierta (O-3)	340,95	342,44	1,50	
<i>Precio medio ponderado</i>	341,79	343,22	1,44	
Categoría D: Canales de hembras que hayan parido	Mediocre y poco cubierta (P-2)	169,64	180,51	10,87
	Mediocre y cubierta (P-3)	215,27	233,02	17,75
	<i>Precio medio ponderado</i>	173,15	184,56	11,40
	Buena y cubierta (R-3)	245,44	250,87	5,43
	Buena y grasa (R-4)	261,22	275,34	14,12
	<i>Precio medio ponderado</i>	250,18	258,22	8,04
	Menos buena y poco cubierta (O-2)	213,44	216,66	3,23
	Menos buena y cubierta (O-3)	207,10	199,47	-7,63
Menos buena y grasa (O-4)	227,61	232,98	5,38	
<i>Precio medio ponderado</i>	212,38	213,34	0,97	
Categoría E: Canales de otras hembras (de 12 meses ó más)	Muy buena y poco cubierta (U-2)	410,84	410,60	-0,24
	Muy buena y cubierta (U-3)	396,94	398,38	1,43
	<i>Precio medio ponderado</i>	400,29	401,32	1,03
	Buena y poco cubierta (R-2)	383,32	392,00	8,68
	Buena y cubierta (R-3)	392,07	380,26	-11,81
	Buena y grasa (R-4)	388,81	392,30	3,50
	<i>Precio medio ponderado</i>	390,74	389,7	-1,04
	Menos buena y poco cubierta (O-2)	339,78	334,41	-5,37
Menos buena y cubierta (O-3)	339,75	352,44	12,69	
Menos buena y grasa (O-4)	334,40	321,00	-13,40	
<i>Precio medio ponderado</i>	340,72	348,50	7,79	
Categoría Z: Canales de animales desde 8 a menos de 12 meses	Muy buena y poco cubierta (U-2)	415,96	424,30	8,34
	Muy buena y cubierta (U-3)	405,45	402,43	-3,02
	<i>Precio medio ponderado</i>	410,23	412,37	2,14
	Buena y poco cubierta (R-2)	393,65	394,81	1,17
	Buena y cubierta (R-3)	379,83	387,74	7,91
	<i>Precio medio ponderado</i>	383,54	390,3	6,76
	Menos buena y poco cubierta (O-2)	332,80	332,14	-0,66
Menos buena y cubierta (O-3)	335,16	333,98	-1,18	
<i>Precio medio ponderado</i>	333,66	332,82	-0,85	

I-6 PRECIOS EN MERCADOS REPRESENTATIVOS VACUNO Y OVINO

2.-PRECIO MEDIO NACIONAL DEL BOVINO (Euro/100 kg)

BOVINO VIVO	Semana 12-18/12 2016	Semana 19-25/12 2016	Variación €
Machos hasta 480 Kg. vivo	225,02	225,06	0,04
Machos de más de 480 kg. vivo	207,37	207,77	0,40
Hembras que hayan parido	92,36	89,87	-2,49
Otras hembras de hasta 380 Kg. vivo	227,93	228,64	0,71
Otras hembras de más de 380 Kg. vivo	218,69	219,44	0,75

3.-PRECIO MEDIO NACIONAL DE OTROS ANIMALES DE LA ESPECIE BOVINA (R(CE) N° 2273/2002).

OTROS BOVINOS	Semana 12-18/12 2016	Semana 19-25/12 2016	Variación €
Terneros de ocho días a cuatro semanas			
tipo cruzado	223,75	220,00	-3,75
tipo frisón/país	85,00	83,75	-1,25
<i>Media ponderada nacional (Euro/Cabeza)</i>	154,38	151,88	-2,50
Bovinos ligeros comprendidos entre seis y doce meses			
tipo cruzado	277,06	281,30	4,24
tipo frisón/país	159,54	161,00	1,46
<i>Media ponderada nacional (Euro/100 kg Vivo)</i>	235,93	239,20	3,27

B) CORDEROS

**1.-PRECIOS MEDIOS NACIONALES DE CANALES DE OVINO FRESCAS O REFRIGERADAS R(CE) N° 315/2002
Euro/100 kg Canal**

CORDEROS I y II	Semana 12-18/12 2016	Semana 19-25/12 2016	Variación €
Corderos I (12 a 13 kg/canal)	642,59	642,59	0,00
Corderos II (13,1 a 16 kg/canal)	556,76	556,76	0,00
<i>Media ponderada</i>	599,67	599,67	0,00

**2.-PRECIOS MEDIOS DE CANALES DE OVINO FRESCAS O REFRIGERADAS EN LOS MERCADOS NACIONALES
REPRESENTATIVOS PARA LA C.E.**

MERCADO REPRESENTATIVO Cordero 9-19 kg	Semana 12-18/12 2016	Semana 19-25/12 2016	Variación €
Escorxador Mercabarna	697,84	700,96	3,12
Mat. Valencia	738,28	738,38	0,10
Mercamadrid	702,64	702,64	0,00
Albacete	655,37	655,37	0,00
Extremadura	615,95	615,95	0,00
Medina del Campo	661,00	661,00	0,00
Talavera de la Reina	637,24	637,24	0,00
Zaragoza	651,52	651,52	0,00
<i>Media ponderada</i>	648,45	648,60	0,16

PRECIOS EN MERCADOS REPRESENTATIVOS - PRODUCTOS GANADEROS

**D-1)-CANAL PORCINO CAPA BLANCA
CLASIFICACIÓN EUROP R(CE) N° 1249/2008**

Euro/100 kg Canal

	Clase S			Clase E			Clase U		
	Semana 12-18/12 2016	Semana 19-25/12 2016	Variación €	Semana 12-18/12 2016	Semana 19-25/12 2016	Variación €	Semana 12-18/12 2016	Semana 19-25/12 2016	Variación €
PRECIO MEDIO NACIONAL	145,24	145,13	-0,12	140,31	141,71	1,40	144,73	145,74	1,01

	Clase R			Clase O			Clase P		
	Semana 12-18/12 2016	Semana 19-25/12 2016	Variación €	Semana 12-18/12 2016	Semana 19-25/12 2016	Variación €	Semana 12-18/12 2016	Semana 19-25/12 2016	Variación €
PRECIO MEDIO NACIONAL	147,72	147,94	0,22	142,90	142,94	0,04	132,26	133,74	1,47

D-2)-PORCINO CEBADO

Euros/kg vivo

LONJAS	SELECTO			NORMAL			GRASO		
	Semana 12-18/12 2016	Semana 19-25/12 2016	Variación €	Semana 12-18/12 2016	Semana 19-25/12 2016	Variación €	Semana 12-18/12 2016	Semana 19-25/12 2016	Variación €
Albacete	1,37	1,37	0,00	1,34	1,34	0,00	1,31	1,31	0,00
Barcelona	--	--	--	1,19	1,19	0,00	1,16	1,16	0,00
Huesca	1,15	1,15	0,00	1,13	1,13	0,00	1,11	1,11	0,00
Lleida	1,14	1,14	0,00	1,13	1,13	0,00	1,12	1,12	0,00
Murcia	1,18	1,15	-0,02	1,17	1,14	-0,02	1,16	1,13	-0,02
Pontevedra	1,20	1,20	0,00	1,17	1,17	0,00	1,52	1,52	0,00
Salamanca	1,14	1,14	0,00	1,12	1,12	0,00	1,28	1,28	0,00
Segovia	1,14	1,14	0,00	1,13	1,13	0,00	1,28	1,28	0,00
Zaragoza	1,17	1,17	0,00	1,13	1,13	0,00	1,12	1,12	0,00

PRECIOS EN MERCADOS REPRESENTATIVOS - PRODUCTOS GANADEROS - PORCINO

**E) - PORCINO PRECOZ
LECHONES, OTRAS CALIDADES.**

Euro/100 Kg vivo

Cerdas de Desvieje	Semana 12-18/12 2016	Semana 19-25/12 2016	Variación €
Cerdas de Desvieje	70,53	69,45	-1,09
CERDOS CEBADOS			
Categoría U	111,44	112,22	0,78
LECHONES			
Lleida.Base 20kg de peso.	200,00	210,00	10,00
Segovia.Base 20kg de peso.	245,00	255,00	10,00
Media nacional. Calidad Normal. Base 20 kg de peso	215,33	225,33	10,00

F) - TRONCO IBÉRICO

Euro/100 Kg vivo

TOSTONES	Semana 12-18/12 2016	Semana 19-25/12 2016	Variación €
De 5 a 9 kilos	417,43	439,04	21,61
De 9 a 12 kilos	514,64	536,25	21,61
LECHONES			
Lechón Ibérico Cruzado Base 23 kg	338,62	343,81	5,18
MARRANOS			
Marranos Ibéricos de 35 a 60 kg	217,39	221,16	3,76
PRIMALES			
Primales Ibéricos de 60 a 100 kg	--	--	--
CERDO CEBADO			
Cerdo Cebado (Intensivo)	199,18	198,76	-0,42
Cerdo Cebado de Campo (Extensivo)	214,63	214,34	-0,29
Cerdo Cebado de Bellota 100% Ibérico	298,35	298,35	0,00
DESVEJE			
Reproductores de desvieje	108,70	108,70	0,00
REPRODUCTORES			
Reproductores >6 meses	341,78	341,78	0,00
CASTRONAS			
Castronas	95,65	95,65	0,00

Denominaciones de acuerdo con la Norma de Calidad (RD 4/2014)

PRECIOS DE MERCADO. PAÍSES MIEMBROS UE

Semana 50 (del 12 al 18 de diciembre). Año 2016

1.- PRECIO MEDIO NACIONAL (EUROS\100 kg CANAL) DE CANALES DE BOVINO PESADO
SEGÚN MODELO COMUNITARIO DE CLASIFICACIÓN (R(CE) No 1249/2008 y R(UE) No 148/2014)
(Euros/100 kg)

CATEGORIA	CLASE DE CONFORMACIÓN Y DE ESTADO DE ENGRASAMIENTO	Alemania (DE)	Irlanda (IE)	España (ES)	Francia (FR)	Italia (IT)	Polonia (PL)	Portugal (PT)	Reino Unido (UK)	UE-28	% España / UE
Categoría A: Canales de machos jóvenes sin castrar de mas de 12 y menos 24 meses	Muy buena y poco cubierta (U-2)	396,0	367,4	402,7	401,0	415,9	324,5	389,2	411,1	400,6	0,5
	Muy buena y cubierta (U-3)	392,5	368,2	389,8	384,0	402,7	326,6	384,6	411,2	388,7	0,3
	Buena y poco cubierta (R-2)	389,3	357,5	378,1	369,0	366,0	313,6	372,3	399,3	371,4	1,8
	Buena y cubierta (R-3)	385,8	358,2	372,0	366,0	404,0	317,4	373,7	402,8	373,4	-0,4
	Menos buena y poco cubierta (O-2)	340,1	341,4	346,5	302,0	298,2	299,4	336,0	355,7	327,8	5,7
	Menos buena y cubierta (O-3)	346,2	345,2	341,1	295,0	310,2	307,2	361,5	365,3	334,7	1,9
	Categoría A		377,9	358,1	377,7	366,8	403,9	308,3	370,2	387,7	370,3
Categoría D: Hembras paridas	Buena y cubierta (R-3)	291,9	308,2	248,4	369,0	293,3	257,2	243,7	301,1	332,2	-25,2
	Buena y grasa (R-4)	292,4	307,6	261,9	345,0	301,1	258,5	231,5	296,7	294,2	-11,0
	Menos buena y poco cubierta (O-2)	256,2	278,7	209,2	308,0	222,2	233,7	208,1	259,3	241,3	-13,3
	Menos buena y cubierta (O-3)	260,6	285,3	201,3	295,0	254,9	242,0	211,1	272,9	261,8	-23,1
	Menos buena y grasa (O-4)	266,8	286,2	229,1	279,0	261,8	244,8	218,3	273,9	267,4	-14,3
	Mediocre y poco cubierta (P-2)	200,8	254,1	158,1	230,0	202,5	206,2	189,0	222,5	211,7	-25,3
	Mediocre y cubierta (P-3)	209,6	273,6	227,5	255,0	228,4	205,3	195,1	240,4	248,2	-8,4
Categoría D		253,1	281,3	210,7	301,9	223,9	234,7	203,4	264,0	261,5	-19,4
Categoría E: Hembras de más de 12 meses	Muy buena y poco cubierta (U-2)	376,4	382,6	399,4	441,0	431,4	303,4	394,2	431,8	418,2	-4,5
	Muy buena y cubierta (U-3)	365,1	386,5	387,8	446,0	454,9	305,1	389,6	433,2	416,5	-6,9
	Buena y poco cubierta (R-2)	366,3	366,2	387,4	371,0	405,7	294,3	385,8	415,8	368,6	5,1
	Buena y cubierta (R-3)	360,6	373,9	379,6	382,0	405,7	299,1	372,2	424,4	377,2	0,7
	Buena y grasa (R-4)	352,6	373,5	390,5	359,0	385,1	295,6	381,0	424,4	397,9	-1,9
	Menos buena y poco cubierta (O-2)	271,1	340,3	342,3	293,0	276,8	269,4	364,8	375,8	294,0	16,4
	Menos buena y cubierta (O-3)	272,6	359,5	346,7	312,0	264,3	276,8	349,3	396,1	321,2	7,9
	Menos buena y grasa (O-4)	276,9	360,1	335,0	304,0	296,9	277,6		408,2	371,4	-9,8
Categoría E		334,2	369,7	382,6	398,0	434,7	283,3	375,8	417,8	377,9	1,2
Categoría Z: Canales de machos y hembras de más de 8 y menos de 12 meses	Muy buena y poco cubierta (U-2)			414,1		503,2		393,5		431,4	-4,0
	Muy buena y cubierta (U-3)			406,1		419,5		388,9		405,8	0,1
	Buena y poco cubierta (R-2)			392,8		438,5	317,2	364,8		392,2	0,2
	Buena y cubierta (R-3)			384,8			316,1	378,1		385,1	-0,1
	Menos buena y poco cubierta (O-2)	320,9	362,1	339,1		467,6	286,2	331,2		348,6	-2,7
	Menos buena y cubierta (O-3)			333,5			286,6	359,9		340,5	-2,0
	Categoría Z	320,9	362,1	369,0		484,9	293,2	350,3		371,8	-0,7

2.- PRECIO MEDIO NACIONAL DE ANIMALES VIVOS DE LA ESPECIE BOVINA EN MERCADOS REPRESENTATIVOS
(R(UE) N° 807/2013.)

CATEGORIA	Alemania (DE)	Irlanda (IE)	España (ES)	Francia (FR)	Italia (IT)	Polonia (PL)	Reino Unido (UK)	UE-28	% España / UE
Bovinos de mas de 6 y menos de 12 meses (Euros/100 kg vivo) (Media ponderada Frison y Cruzado)	179,00	215,00	234,47	246,00	274,00	230,50	198,40	224,57	4,41
Terneros de 8 días a 4 semanas (Euros/cabeza):									
. FRISON/PAIS	74,86	115,02	85,00	42,00	104,94	132,26	46,81	77,30	9,96
. CRUZADO	159,70	249,05	223,75	161,00	271,55	171,17	229,16	199,24	12,30

PRECIOS DE MERCADO. PAÍSES MIEMBROS UE

Semana 50 (del 12 al 18 de diciembre). Año 2016

B) OVINO

PRECIO MEDIO NACIONAL DE CANALES DE OVINO EN MERCADOS REPRESENTATIVOS (R(CE) No 315/2002)
(EUROS\100 kg CANAL)

CATEGORIA	Bélgica (BE)	Alemania (DE)	España (ES)	Francia (FR)	Irlanda (IE)	Italia (IT)	Holanda (NL)	Polonia (PL)	Portugal (PT)	Reino Unido (UK)	UE-28	% España / UE
Canales de Corderos Pesados (>13 kg)	476,60	548,33	556,76	649,00	423,31		482,36	360,79		454,87	478,45	16,37
Canales de Corderos Ligeros (<13 kg)			799,38			592,07			512,00		623,16	28,28

C) PORCINO

PRECIO MEDIO NACIONAL DE LA ESPECIE PORCINA, SEGÚN MODELO COMUNITARIO DE CLASIFICACIÓN (R(CE) No 1249/2008 y R(UE) No 148/2014)
(EUROS\100 kg CANAL)

CATEGORIA	Bélgica (BE)	Alemania (DE)	España (ES)	Francia (FR)	Irlanda (IE)	Italia (IT)	Holanda (NL)	Polonia (PL)	Portugal (PT)	Reino Unido (UK)	UE-28	% España / UE
Porcino. Clase S (>60% magro)	150,70	167,63	145,24	150,00	156,20		142,10	156,60	156,00	181,77	154,11	-5,75
Porcino. Clase E (60-55% magro)	142,10	162,59	140,31	142,00	155,16	180,00	140,96	154,86	157,00	178,97	155,30	-9,66
Porcino. Clase R (50-45% magro)			147,72			202,36				144,55	199,51	-25,96
Lechones (Euros/unidad)	50,00	55,20	43,07	39,60		66,98	42,50	40,15	40,00	66,03	47,91	-10,10

D) POLLOS Y HUEVOS

PRECIO MEDIO NACIONAL DE CANALES DE POLLOS (65% RENDIMIENTO), Y DE HUEVOS, MEDIA DE LAS CLASES L Y M
SEGÚN MODELO COMUNITARIO DE CLASIFICACIÓN (R(CE) N° 546/2003)

CATEGORIA	Bélgica (BE)	Alemania (DE)	España (ES)	Francia (FR)	Irlanda (IE)	Italia (IT)	Holanda (NL)	Polonia (PL)	Portugal (PT)	Reino Unido (UK)	UE-28	% España / UE
Pollos. 65% de rendimiento (Euros/100kg canal)	157,00	267,00	155,83	230,00	96,92	202,50	171,00	105,69	132,00	153,48	176,06	-11,49
Huevos. Media Clases L y M (Euros/100 kg)	114,85	126,87	102,68	141,01	137,24	156,75	115,00	129,62	130,95	109,43	128,87	-20,32



GOBIERNO
DE ESPAÑA

MINISTERIO
DE AGRICULTURA Y PESCA,
ALIMENTACIÓN Y MEDIO AMBIENTE