



27 de diciembre 2017

---

## Índice:

---

**1. Precios Medios Nacionales, comentarios y gráficos**

**2. Precios en Mercados Representativos UE (nacionales)**

- 2.1 Cereales
- 2.2 Vinos
- 2.3 Aceites y Semillas
- 2.4 Frutas y Hortalizas
- 2.5 Vacuno
- 2.6 Ovino
- 2.7 Porcino

**3. Precios en Mercados Representativos UE (semana anterior)**



GOBIERNO  
DE ESPAÑA

MINISTERIO  
DE AGRICULTURA Y PESCA,  
ALIMENTACIÓN Y MEDIO AMBIENTE

## **SECRETARÍA GENERAL TÉCNICA**

Subdirección General de Estadística

[sgestadi@mapama.es](mailto:sgestadi@mapama.es)

<http://www.mapama.gob.es/es/estadistica/temas/default.aspx>

Publicación elaborada por la  
Secretaría General Técnica  
Subdirección General de Estadística



**MINISTERIO  
DE AGRICULTURA Y PESCA,  
ALIMENTACIÓN Y MEDIO AMBIENTE**

### **Edita**

© Ministerio de Agricultura y Pesca, Alimentación y Medio Ambiente  
Secretaría General Técnica  
Centro de Publicaciones  
Catálogo de Publicaciones de la Administración General del Estado:  
<http://publicacionesoficiales.boe.es/>

N.I.P.O.: 280-15-017-3

Se permite la utilización, copia o reproducción de los datos de este Boletín siempre que se cite expresamente su procedencia

### PRECIOS MEDIOS NACIONALES AGRÍCOLAS

PRODUCTOS AGRÍCOLAS (especificaciones)		Semana 50 11-17/12	Semana 51 18-24/12	Variación semanal euros	Variación semanal %
<b>CEREALES, alfalfa y pisa de girasol</b>					
(1)	Trigo blando panificable (€/t)	185,51	185,36	-0,15	-0,08
(1)	Trigo duro (€/t)	223,58	223,58	0,00	0,00
(1)	Cebada pienso (€/t)	182,25	181,93	-0,32	-0,18
(1)	Cebada malta (€/t)	186,54	186,54	0,00	0,00
(1)	Maíz grano (€/t)	171,45	171,43	-0,02	-0,01
(4)	Arroz cáscara (€/t)	283,50	283,30	-0,20	-0,07
(1)	Alfalfa (€/t)	156,16	160,52	4,37	2,80
(1)	Pisa de girasol (€/t)	328,34	327,81	-0,53	-0,16
<b>VINOS</b>					
(2)	Vino blanco sin DOP/IGP (€/hectolitro)	51,28	50,87	-0,41	-0,79
(2)	Vino tinto sin DOP/IGP, 12 p. color (€/hectolitro)	58,01	58,67	0,66	1,13
(2)	Vino blanco DOP/IGP Rueda (€/hectolitro)	Precio noviembre 2017:		148,76	Euros / Hl.
(2)	Vino tinto DOP/IGP Rioja (€/hectolitro)	Precio noviembre 2017:		154,43	Euros / Hl.
<b>ACEITES VEGETALES</b>					
(3)	Aceite de oliva virgen extra < 0,8° (€/100 kg)	360,15	358,31	-1,83	-0,51
(3)	Aceite de oliva virgen, de 0,8° a 2° (€/100 kg)	347,08	347,58	0,51	0,15
(3)	Aceite de oliva lampante > 2° (€/100 kg)	341,19	338,59	-2,61	-0,76
(3)	Aceite de oliva refinado (€/100 kg)	347,40	347,87	0,46	0,13
(3)	Aceite de oliva orujo crudo (€/100 kg)	167,17	166,33	-0,83	-0,50
(3)	Aceite de oliva orujo refinado (€/100 kg)	219,67	218,14	-1,53	-0,69
(3)	Aceite de girasol refinado (€/100 kg)	76,58	76,58	0,00	0,00
<b>FRUTAS</b>					
(4)	Clementina (€/100 kg)	28,41	33,23	4,82	16,98
(4)	Limón (€/100 kg)	38,71	35,73	-2,99	-7,71
(4)	Naranja (€/100 kg)	22,67	23,10	0,43	1,91
(4)	Aguacate (€/100 kg)	247,12	247,12	0,00	0,00
(4)	Manzana Golden (€/100 kg)	46,35	46,04	-0,31	-0,66
(4)	Pera Blanquilla (€/100 kg)	57,01	57,01	0,00	0,00
(4)	Plátano (€/100 kg)	30,39	31,10	0,71	2,34
<b>HORTALIZAS</b>					
(4)	Acelga (€/100kg)	47,69	47,25	-0,43	-0,91
(4)	Ajo seco (€/100kg)	180,00	180,00	0,00	0,00
(4)	Alcachofa (€/100kg)	120,62	111,77	-8,84	-7,33
(4)	Berenjena (€/100 kg)	120,22	91,20	-29,02	-24,14
(4)	Calabacín (€/100 kg)	58,28	54,10	-4,18	-7,17
(4)	Cebolla (€/100 kg)	25,90	26,89	0,99	3,82
(4)	Champiñón (€/100kg)	146,78	146,78	0,00	0,00
(4)	Coliflor (€/100 kg)	52,53	55,32	2,79	5,31
(4)	Judía verde tipo plana (€/100 kg)	154,57	158,77	4,20	2,71
(4)	Lechuga Romana (€/100 ud)	17,63	23,14	5,51	31,27
(4)	Pepino (€/100 kg)	48,16	48,66	0,50	1,05
(4)	Pimiento verde tipo italiano (€/100 kg)	77,70	76,64	-1,06	-1,36
(4)	Tomate liso (€/100 kg)	89,57	78,51	-11,06	-12,34
(4)	Zanahoria (€/100 kg)	12,19	12,28	0,09	0,71
(4)	Patata (€/100 kg)	10,92	10,63	-0,29	-2,66

Posición comercial:

(1) Entrada industria; (2) Salida bodega; (3) Salida almazara; (4) Granel: sobre árbol, finca, almacén, agricultor, alhóndiga, lonja

- **CEREALES** (⇒): Estabilidad generalizada en los precios de cereales, tanto en cereales de invierno como en maíz y arroz, con ligerísimas oscilaciones en ambos sentidos.
- **VINOS** (▼▲): Descenso de las cotizaciones de vino blanco sin DOP/IGP (-0,79%) e incremento en el tinto (+1,13%).
- **ACEITES VEGETALES** (▼▲): Semana de estabilidad, detectando ligeras variaciones, también en ambos sentidos, y escaso número de transacciones.
- **CÍTRICOS** (▲▼): Semana de comportamiento dispar en los precios, mientras la clementina sube (+16,98%), y la naranja (+1,91%), el limón por el contrario experimenta una bajada (-7,71%).
- **FRUTA DE PEPITA** (▼): Mercado estable, la pera blanquilla repite cotización y la manzana Golden baja muy ligeramente su cotización (-0,66%).
- **HORTALIZAS** (▲▼): Semana de contraste de las cotizaciones, siendo las principales subidas en la lechuga romana (+31,27%), coliflor (+5,31%) y la cebolla (+3,82%). En el polo opuesto destacamos las bajadas en berenjena (-24,14%), tomate liso (-12,34%) y el calabacín (-7,17%). La patata baja (-2,66%).

# PRECIOS MEDIOS NACIONALES AGRÍCOLAS

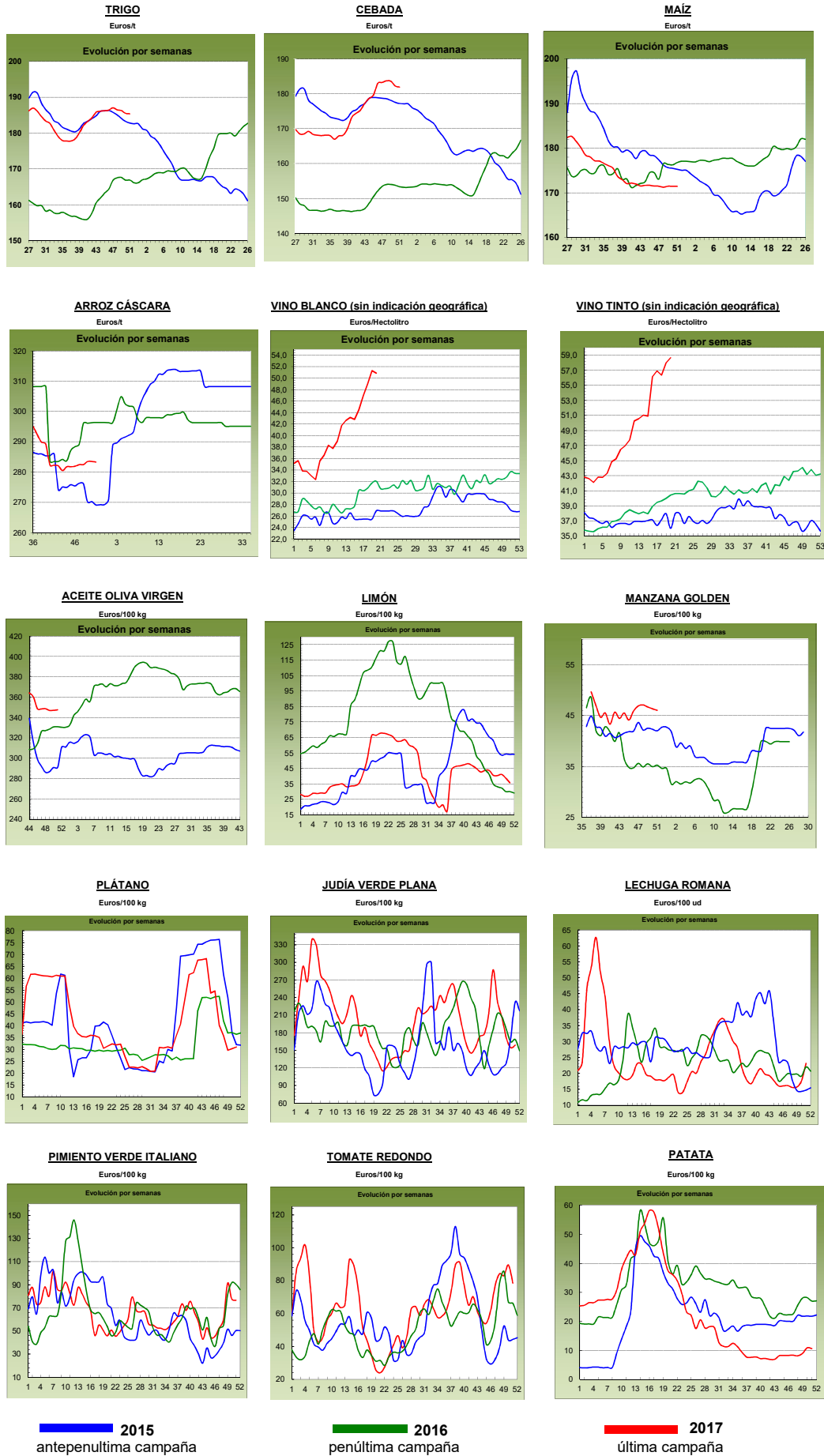

## PRECIOS MEDIOS NACIONALES GANADEROS

PRODUCTOS GANADEROS (especificaciones)		Semana 50 11-17/12	Semana 51 18-24/12	Variación semanal euros	Variación semanal %
<b>VACUNO</b>					
(5)	Ternera, 180-300 kilos (€/100 kg canal)	397,57	397,72	0,15	0,04
(5)	Machos de 12 a 24 meses (Clase R) (€/100 kg canal)	400,81	394,19	-6,62	-1,65
(5)	Animales de 8 a 12 meses (Clase R) (€/100 kg canal)	408,17	403,87	-4,30	-1,05
(5)	Bovino vivo, conjunto categorías (€/100 kg vivo)	204,58	204,79	0,21	0,10
<b>CORDERO</b>					
(5)	Corderos 9-19 kilos (€/100 kg canal)	667,70	667,43	-0,27	-0,04
(5)	Corderos 12-16 kilos (€/100 kg canal)	642,02	642,02	0,00	0,00
<b>PORCINO</b>					
(5)	Porcino >60% magro (Clase S) (€/100 kg canal)	130,34	130,59	0,25	0,19
(5)	Porcino 60-55% magro (Clase E) (€/100 kg canal)	126,59	127,95	1,36	1,07
(5)	Porcino 55-50% magro (Clase U) (€/100 kg canal)	132,37	133,25	0,88	0,66
(5)	Porcino 50-45% magro (Clase R) (€/100 kg canal)	132,79	133,92	1,13	0,85
(5)	Lechón 20 kg (€/unidad)	35,85	37,85	2,00	5,58
<b>POLLO</b>					
(6)	Pollo, media de canales del 83% y 65% rdto. (€/100 kg canal)	164,41	166,62	2,21	1,34
(6)	Pollo P10 (83% rdto.) (€/100 kg canal)	164,21	165,00	0,79	0,48
(6)	Pollo P90 (65% rdto.) (€/100 kg canal)	164,44	166,82	2,38	1,45
<b>HUEVOS</b>					
(7)	Huevos, media Clase L y M (€/100 kg)	162,26	158,50	-3,76	-2,32
(7)	Huevos - Clase L (€/docena)	1,29	1,26	-0,03	-2,33
(7)	Huevos - Clase M (€/docena)	1,17	1,14	-0,03	-2,56
<b>CONEJO</b>					
(8)	Conejo 1,8-2,2 kilo, vivo (€/100 kg)	179,23	177,82	-1,41	-0,79
<b>LECHE Y PRODUCTOS LÁCTEOS</b>					
(10)	Suero de leche en polvo (€/100 kg)	70,62	74,32	3,70	5,24
(9)	Leche de vaca (€/100 litros). Fuente: FEAGA	Precio octubre 2017: 32,80 €/100 litros			
<b>MIEL</b>					
(11)	Miel multifloral a granel (€/100 kg)	Precio septiembre 2017: 331,35 €/100 kg			

### Posición comercial:

- (5) Entrada matadero; (6) Salida muelle matadero; (7) Salida muelle centro de embalaje; (8) Salida granja; (9) Precio pagado al ganadero  
 (10) Precio franco fábrica sin impuestos ni costes; (11) Venta a la industria o mayorista

### COMENTARIOS DE MERCADO

- **VACUNO** (▲ ▼): Los precios de la ternera 180- 300 kilos canal permanecen estables (+0,04%), mientras que los machos 12-24 meses y los de 8-12 meses experimentan retrocesos, (-1,65%) y (-1,05%) respectivamente. El bovino vivo en su conjunto se incrementa levemente (+0,10%).
- **OVINO** (=): Sin variación significativa en los corderos 9-19 kilos canal (-0,04%) y estabilidad para los corderos 12-16 kilos canal.
- **PORCINO** (=): Ligeros aumentos de las cotizaciones en las diferentes tipologías de canales, destacando porcino 60-55% magro (Clase E) (+1,07%). Incrementos más elevados en lechón 20 kg (+5,58%).
- **POLLOS** (▲): Se observan alzas en los precios en ambas presentaciones objeto de cálculo, destacando el pollo P90 (+1,45%).
- **HUEVOS** (▼): Descensos en ambas clases; Clase L (-2,33%) y Clase M (-2,56%).
- **CONEJO** (▼): Disminuciones moderadas en conejos 1,8-2,2 kilo vivo (-0,79%).
- **PRODUCTOS LÁCTEOS** (▲): Aumentos de precio de suero de leche en polvo (+5,24%).

# PRECIOS MEDIOS NACIONALES GANADEROS

## VACUNO VIVO

Euro/100 kg vivo

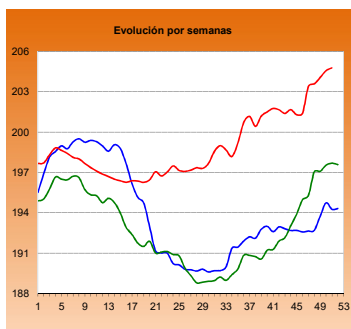

## MACHOS 12-24 MESES (Clase R)

Euro/100 kg canal

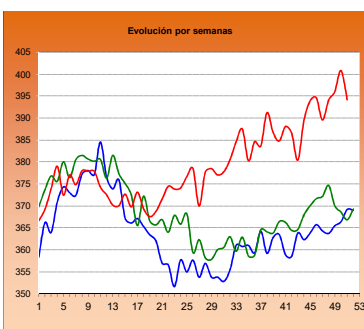

## TERNERAS (Conjunto de Clases)

Euro/100 kg canal

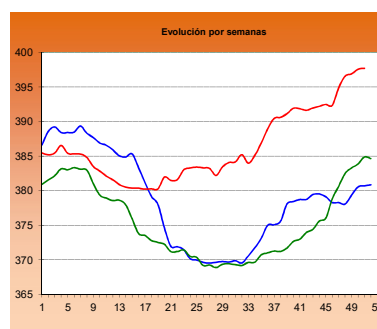

## ANIMALES DE 8-12 MESES (Clase R)

Euro/100 kg canal

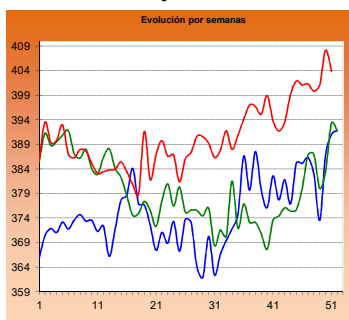

## CORDERO 12-16 kilos

Euro/100 kg canal

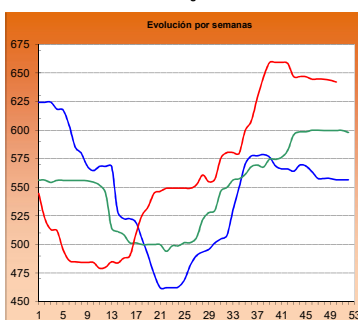

## CORDERO 9-19 kilos

Euro/100 kg canal

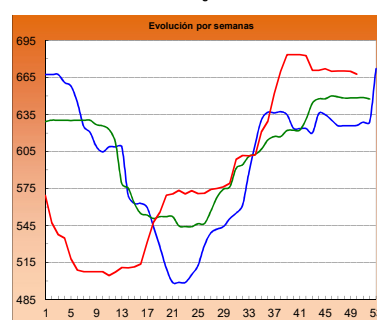

## PORCINO >60% magro (Clase S)

Euro/100 kg canal

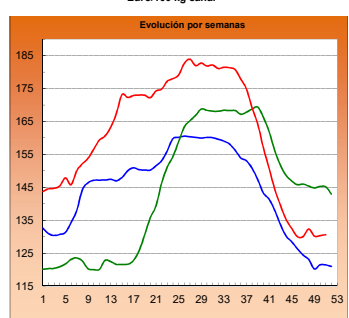

## PORCINO 60-55% magro (Clase E)

Euro/100 kg canal

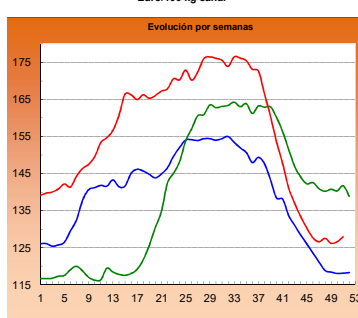

## LECHONES Base 20 kg

Euro/unidad

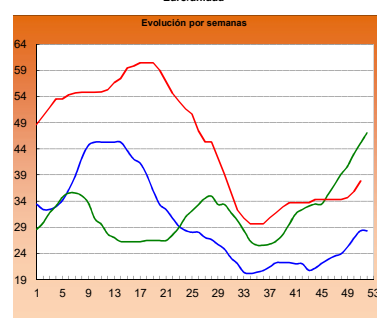

## POLLO Canales del 83% y 65% rdto.

Euro/100 kg canal

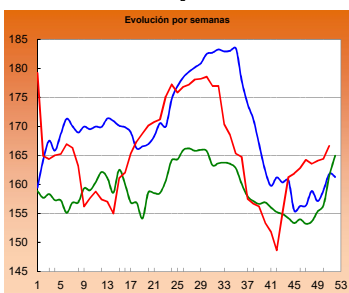

## POLLO P90

Euro/100 kg canal

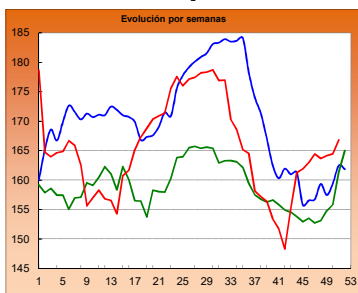

## POLLO P10

Euro/100 kg canal

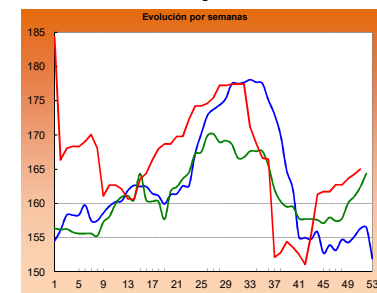

## HUEVOS Clase L

Euro/ 100 kg canal

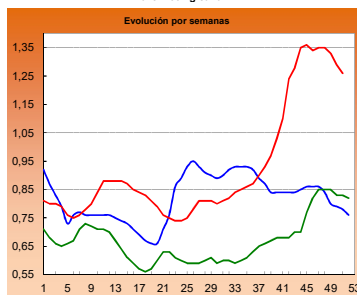

## HUEVOS Clase M

Euro/ Docena

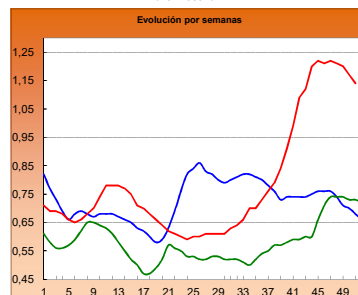

## CONEJO VIVO

Euro/100 kg vivo

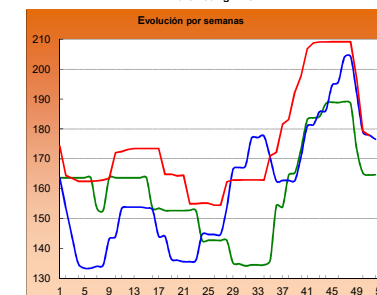
**2015**
**2016**
**2017**

**I-2 PRECIOS EN MERCADOS REPRESENTATIVOS - CEREAL**

Precios en Euro/Tonelada

**REGLAMENTO (UE) 2017/1185 DE LA COMISION. Artículo 11, Anexo I. 1.**

**Precios de comercio al por mayor. Mercancía nacional y/o importada, sobre vehículo**

<b>PRODUCTO</b>	<b>MERCADO REPRESENTATIVO</b>	Semana 11-17/12 2017	Semana 18-24/12 2017	<b>Variación €</b>
<b>Trigo Blando Panificable</b>	Albacete	187,00	187,00	0,00
	Ávila	191,00	189,00	-2,00
	Barcelona	193,00	194,00	1,00
	Burgos	183,00	183,00	0,00
	Cádiz	185,00	185,00	0,00
	Huesca	190,00	190,00	0,00
	León	187,20	187,20	0,00
	Lérida	183,00	182,00	-1,00
	Madrid	196,00	193,00	-3,00
	Murcia	180,00	180,00	0,00
	Navarra	185,00	185,00	0,00
	Palencia	188,90	186,60	-2,30
	Pontevedra	188,00	188,00	0,00
	Salamanca	193,60	192,00	-1,60
	Segovia	190,20	190,20	0,00
	Sevilla	183,00	183,00	0,00
	Soria	190,10	190,10	0,00
	Tarragona	180,00	181,00	1,00
	Valladolid	190,00	189,20	-0,80
<b>Trigo Duro</b>	Zamora	187,20	187,20	0,00
	Córdoba	215,00	215,00	0,00
	Zaragoza	230,00	230,00	0,00

<b>I-2 PRECIOS EN MERCADOS REPRESENTATIVOS - CEREAL</b>
---

Precios en Euro/Tonelada

REGLAMENTO (UE) 2017/1185 DE LA COMISION. Artículo 11, Anexo I. 1.

Precios de comercio al por mayor. Mercancía nacional y/o importada, sobre vehículo

PRODUCTO	MERCADO REPRESENTATIVO	Semana 11-17/12 2017	Semana 18-24/12 2017	Variación €
Cebada Pienso	Albacete	175,50	175,50	0,00
	Ávila	191,00	189,00	-2,00
	Ciudad Real	183,00	182,20	-0,80
	La Coruña	180,00	180,00	0,00
	Cuenca	177,00	177,00	0,00
	Gerona	180,00	181,00	1,00
	Granada	180,00	180,00	0,00
	Huesca	176,00	176,00	0,00
	León	189,00	189,00	0,00
	Lérida	176,00	175,00	-1,00
	Murcia	180,00	180,00	0,00
	Palencia	189,00	186,00	-3,00
	Pontevedra	187,00	187,00	0,00
	Segovia	190,00	190,00	0,00
	Sevilla	188,00	188,00	0,00
	Teruel	178,00	178,00	0,00
	Valladolid	190,00	189,00	-1,00
	Zamora	187,00	187,00	0,00
	Zaragoza	178,00	178,00	0,00
Cebada Malta	Albacete	194,00	194,00	0,00
	Burgos	180,00	180,00	0,00
	Cuenca	194,00	194,00	0,00
	Huesca	190,00	190,00	0,00
	Navarra	189,00	189,00	0,00
	Palencia	180,00	180,00	0,00
	Valladolid	180,00	180,00	0,00



**I-2 PRECIOS EN MERCADOS REPRESENTATIVOS - CEREAL**

Precios en Euro/Tonelada

**REGLAMENTO (UE) 2017/1185 DE LA COMISION. Artículo 11, Anexo I. 1. Cereales y 2 Arroz**
**Maíz grano, precios de comercio al por mayor. Mercancía nacional y/o importada, sobre vehículo**
**Arroz cáscara, arroz blanco precios salida almacén agricultor**

<b>PRODUCTO</b>	<b>MERCADO REPRESENTATIVO</b>	Semana 11-17/12 2017	Semana 18-24/12 2017	Variación €
<b>Maiz Grano</b>	<b>Badajoz</b>	<b>180,00</b>	<b>180,00</b>	<b>0,00</b>
	<b>Barcelona</b>	<b>173,00</b>	<b>174,00</b>	<b>1,00</b>
	<b>Cáceres</b>	<b>180,00</b>	<b>180,00</b>	<b>0,00</b>
	<b>La Coruña</b>	<b>170,00</b>	<b>170,00</b>	<b>0,00</b>
	<b>Gerona</b>	<b>173,00</b>	<b>174,00</b>	<b>1,00</b>
	<b>Huesca</b>	<b>169,00</b>	<b>169,00</b>	<b>0,00</b>
	<b>León</b>	<b>170,00</b>	<b>170,00</b>	<b>0,00</b>
	<b>Lérida</b>	<b>165,00</b>	<b>164,00</b>	<b>-1,00</b>
	<b>Madrid</b>	<b>182,00</b>	<b>182,00</b>	<b>0,00</b>
	<b>Murcia</b>	<b>165,00</b>	<b>165,00</b>	<b>0,00</b>
	<b>Navarra</b>	<b>175,00</b>	<b>175,00</b>	<b>0,00</b>
	<b>Sevilla</b>	<b>176,00</b>	<b>176,00</b>	<b>0,00</b>
	<b>Valencia</b>	<b>169,00</b>	<b>169,00</b>	<b>0,00</b>
	<b>Zaragoza</b>	<b>174,00</b>	<b>174,00</b>	<b>0,00</b>
<b>Arroz cáscara (Indica)</b>	<b>Badajoz</b>	<b>268,00</b>	<b>267,00</b>	<b>-1,00</b>
	<b>Sevilla</b>	<b>278,00</b>	<b>278,00</b>	<b>0,00</b>
	<b>Valencia</b>	<b>265,00</b>	<b>265,00</b>	<b>0,00</b>
<b>Arroz cáscara (Japónica)</b>	<b>Badajoz</b>	<b>290,00</b>	<b>290,00</b>	<b>0,00</b>
	<b>Sevilla</b>	<b>297,16</b>	<b>297,22</b>	<b>0,06</b>
	<b>Valencia</b>	<b>290,00</b>	<b>290,00</b>	<b>0,00</b>
<b>Arroz blanco (Indica)</b>	<b>Badajoz</b>	<b>569,00</b>	<b>569,00</b>	<b>0,00</b>
	<b>Sevilla</b>	<b>490,00</b>	<b>490,00</b>	<b>0,00</b>
	<b>Valencia</b>	<b>550,00</b>	<b>550,00</b>	<b>0,00</b>
<b>Arroz blanco (Japónica)</b>	<b>Badajoz</b>	<b>602,00</b>	<b>602,00</b>	<b>0,00</b>
	<b>Sevilla</b>	<b>500,00</b>	<b>500,00</b>	<b>0,00</b>
	<b>Valencia</b>	<b>565,00</b>	<b>565,00</b>	<b>0,00</b>
<b>Arroz blanco vaporizado (Indica)</b>	<b>Badajoz</b>	<b>622,75</b>	<b>622,75</b>	<b>0,00</b>
	<b>Sevilla</b>	<b>612,00</b>	<b>612,00</b>	<b>0,00</b>
	<b>Valencia</b>	<b>595,00</b>	<b>595,00</b>	<b>0,00</b>
<b>Arroz partido</b>	<b>Badajoz</b>	<b>295,90</b>	<b>295,90</b>	<b>0,00</b>
	<b>Sevilla</b>	<b>307,00</b>	<b>307,00</b>	<b>0,00</b>
	<b>Valencia</b>	<b>325,00</b>	<b>325,00</b>	<b>0,00</b>

**II-3 PRECIOS EN MERCADOS REPRESENTATIVOS  
VINOS BLANCOS Y TINTOS**

**R. EJECUCIÓN (UE) 2017/1185 de la COMISIÓN. Art 11 Anexo II. 3.**

**En €/hectolitro, salida bodega, a granel, pago al contado sin I.V.A.**

<b>PRODUCTO</b>	<b>MERCADO REPRESENTATIVO</b>	<b>Semana 11 - 17/12 50 2017</b>	<b>Semana 18 - 24/12 51 2017</b>	<b>Variación €</b>
<b>VINO BLANCO sin DOP/IGP</b>				
	Albacete	38,49	39,33	0,84
	Badajoz	53,86	53,86	0,00
	Ciudad Real	53,50	51,93	-1,57
	Cuenca	43,30	44,66	1,36
	Toledo	45,52	47,13	1,60
<b>VINO TINTO sin DOP/IGP</b>				
	Precio de vino tinto referido al producto de 12 puntos de color			
	Albacete	49,56	51,10	1,54
	Ciudad Real	61,45	61,45	0,00
	Cuenca	53,33	54,63	1,31
	Badajoz	67,47	67,47	0,00
	Murcia	40,22	40,22	0,00
	Toledo	58,32	59,90	1,58
	Valencia	64,27	64,27	0,00
<b>PRODUCTO</b>	<b>ZONA DOP / IGP</b>	<b>Precio noviembre 2017: Euros / Hectolitro</b>		<b>Variación €</b>
<b>VINO BLANCO con DOP/IGP</b>	<b>RUEDA</b>	<b>148,76</b>		<b>0,00</b>
<b>VINO TINTO con DOP/IGP</b>	<b>RIOJA</b>	<b>154,43</b>		<b>0,00</b>

**I-4 PRECIOS EN MERCADOS REPRESENTATIVOS DE ACEITES**

Aceites. Precios sobre almazara, en €/100 kg, sin I.V.A. Rgto. 2017/1185. Art.11. Anexo I.3.

Semilla de girasol. Precios en centros de demanda, en €/100 kg, sin I.V.A. Rgto 2017/1185. Art. 8

PRODUCTO Y ESPECIFICACIONES	MERCADO REPRESENTATIVO	Semana 50 11 - 17/12 2017	Semana 51 18 - 24/12 2017	Variación €
ACEITE DE OLIVA VIRGEN EXTRA Menos de 0,8°	Badajoz	357,50	357,50	0,00
	Ciudad Real	367,00	365,00	-2,00
	Córdoba	359,58	359,58	0,00
	Granada	355,00	351,00	-4,00
	Jaén	358,61	356,83	-1,78
	Málaga	357,00	355,00	-2,00
	Sevilla	366,50	365,00	-1,50
	Tarragona Toledo	355,00 363,00	355,00 360,00	0,00 -3,00
ACEITE DE OLIVA VIRGEN De 0,8° a 2°	Badajoz	347,50	347,50	0,00
	Córdoba	347,00	347,00	0,00
	Granada	344,50	345,00	0,50
	Jaén	347,89	348,92	1,03
	Sevilla	347,50	348,50	1,00
	Cádiz	342,00	342,00	0,00
	Tarragona	340,00	340,00	0,00
	Toledo	348,00	346,00	-2,00
ACEITE DE OLIVA LAMPANTE Más de 2°	Córdoba	341,00	341,00	0,00
	Granada	339,50	334,00	-5,50
	Jaén	342,97	339,59	-3,38
	Málaga	338,00	330,00	-8,00
	Sevilla	340,00	340,00	0,00
	Tarragona	320,00	320,00	0,00
	Badajoz	342,50	342,50	0,00
ACEITE DE OLIVA REFINADO	Córdoba	347,50	347,50	0,00
	Jaén	347,21	348,60	1,38
	Tarragona	347,50	347,50	0,00
ACEITE DE ORUJO CRUDO	Córdoba	171,50	171,50	0,00
	Jaén	175,00	172,50	-2,50
	Tarragona	155,00	155,00	0,00
ACEITE DE ORUJO REFINADO	Córdoba	220,00	220,00	0,00
	Jaén	224,00	219,42	-4,58
	Tarragona	215,00	215,00	0,00
ACEITE DE GIRASOL REFINADO	Córdoba	75,50	75,50	0,00
	Sevilla	77,25	77,25	0,00
	Tarragona	77,00	77,00	0,00
PIPA DE GIRASOL	Andalucía	336,77	335,48	-1,29
	Centro-Norte	322,72	322,69	-0,03

## I-5 PRECIOS EN MERCADOS REPRESENTATIVOS - FRUTAS Y HORTALIZAS

PRECIOS DE PRODUCTOS NACIONALES  
Mercados representativos de producción

Precios a la salida del centro de acondicionamiento de productos seleccionados, embalados y, en su caso, en palés (€/100 kg peso neto)

## CÍTRICOS

PRODUCTO	MERCADO	VARIEDAD O TIPO	CAT.	CALIBRE	DIA/MES						
					18/12	19/12	20/12	21/12	22/12	23/12	24/12
CLEMENTINA	Castellón Valencia	Clemenules	I	1x-3	82,52	51,03	--	--	77,61	--	--
		Clemenules	I	1x-3	85,43	76,71	67,15	68,80	--	--	70,45
LIMÓN	Alicante Málaga Murcia	Fino	I	3-4	97,15	95,78	94,75	96,05	95,00	--	--
		Fino	I	3-4	115,00	114,00	115,00	115,00	114,00	--	--
		Fino	I	3-4	114,00	113,00	112,00	114,00	112,00	--	--
MANDARINA	Castellón Valencia	Clemenvilla	I	1-2	--	--	--	--	78,56	--	--
		Clemenvilla	I	1-2	--	--	74,32	65,74	--	--	--
NARANJA	Valencia Castellón Valencia	Navelina	I	3-6	48,00	60,00	56,16	50,82	48,00	--	--
		Salustiana	I	3-6	--	--	--	--	64,06	--	--
		Salustiana	I	3-6	--	--	--	50,83	--	--	--

## FRUTAS DE PEPITA

PRODUCTO	MERCADO	VARIEDAD O TIPO	CAT.	CALIBRE mm	DIA/MES						
					18/12	19/12	20/12	21/12	22/12	23/12	24/12
MANZANA	Gerona Gerona Lérida Gerona Lérida Lérida Gerona Gerona Lérida	Fuji	I	70-80	105,37	105,37	105,37	105,37	105,37	--	--
		Golden Delicious	I	70-80	86,86	86,86	86,86	86,86	86,86	--	--
		Golden Delicious	I	70-80	58,76	58,76	58,76	58,76	58,76	--	--
		Granny Smith	I	70-80	81,64	81,64	81,64	81,64	81,64	--	--
		Granny Smith	I	70-80	59,50	59,50	59,50	59,50	59,50	--	--
		Red Chief	I	70-80	59,23	59,23	59,23	59,23	59,23	--	--
		Red Delicious	I	70-80	90,06	90,06	90,06	90,06	90,06	--	--
		Royal Gala	I	70-80	92,57	92,57	92,57	92,57	92,57	--	--
		Royal Gala	I	70-80	70,15	70,15	70,15	70,15	70,15	--	--
		PERA	Lérida Lérida Lérida La Rioja Lérida Lérida Lérida	Abbé Fétel	I	70-75	87,00	87,00	87,00	87,00	87,00
Blanquilla	I			55-60	77,82	77,82	77,82	77,82	77,82	--	--
Condesa (Alexandrina)	I			55-60	70,40	70,40	70,40	70,40	70,40	--	--
Conferencia	I			60-65+	78,00	78,00	78,00	78,00	78,00	--	--
Conferencia	I			60-65+	80,09	80,09	80,09	80,09	80,09	--	--
Devoe	I			60-65	56,00	56,00	56,00	56,00	56,00	--	--
Ercolini	I			50-60	74,00	74,00	74,00	74,00	74,00	--	--
UVA DE MESA	Alicante Murcia Alicante Murcia	Aledo	I	-	--	--	--	177,80	--	--	--
		Autumn Royal	I	-	200,00	200,00	205,00	205,00	205,00	--	--
		Dominga	I	-	--	--	--	167,21	--	--	--
		Dominga	I	-	195,00	195,00	195,00	195,00	195,00	--	--

## I-5 b FRUTAS Y HORTALIZAS

PRECIOS DE PRODUCTOS NACIONALES  
Mercados representativos de producción

Referencia: Reglamento Delegado (UE) 2017/891 de la Comisión, de 13 de marzo (DOUE de 25 de mayo). Art. 55 y Anexo VI

Precios a la salida del centro de acondicionamiento de productos seleccionados, embalados y, en su caso, en palés (€/100kg peso neto)

## CÍTRICOS

PRODUCTO	MERCADO	VARIEDAD O TIPO	CAT.	CALIBRE	PRECIO MEDIO PONDERADO SEMANAL NACIONAL Semana 51 - 2017: 18/12 - 24/12
CLEMENTINA	ESPAÑA	Todas las variedades	I	1X-3	71,89
LIMÓN	ESPAÑA	Todas las variedades	I	3-4	110,92
MANDARINA	ESPAÑA	Todas las variedades	I	1-2	74,58
NARANJA	ESPAÑA	Navelina	I	3-6	53,34
	ESPAÑA	Salustiana	I	3-6	50,83

## FRUTAS DE PEPITA

PRODUCTO	MERCADO	VARIEDAD O TIPO	CAT.	CALIBRE mm	PRECIO MEDIO PONDERADO SEMANAL NACIONAL Semana 51 - 2017: 18/12 - 24/12
MANZANA	ESPAÑA	Fuji	I	70/80	105,37
	ESPAÑA	Golden delicious	I	70/80	69,70
	ESPAÑA	Granny Smith	I	70/80	66,19
	ESPAÑA	Red Delicious y demás variedades rojas	I	70/80	70,24
PERA	ESPAÑA	Abbé Fénel	I	70/75	87,00
	ESPAÑA	Blanquilla	I	55/60	77,89
	ESPAÑA	Conferencia	I	60/65+	79,20
UVA DE MESA	ESPAÑA	Todos los tipos y variedades con pepitas	I	A/B	178,66
	ESPAÑA	Todos los tipos y variedades sin pepitas	I	A/B	203,15

## I-5 PRECIOS EN MERCADOS REPRESENTATIVOS - FRUTAS Y HORTALIZAS

## PRECIOS DE PRODUCTOS NACIONALES

Mercados representativos de producción

Precios a la salida del centro de acondicionamiento de productos seleccionados, embalados y, en su caso, en palés (€/100 kg peso neto)

## HORTALIZAS

PRODUCTO	MERCADO	VARIEDAD O TIPO	CAT.	CALIBRE	DIA/MES						
					18/12	19/12	20/12	21/12	22/12	23/12	24/12
AJO	Córdoba	Blanco	-	50-60 mm	150,00	150,00	150,00	150,00	150,00	--	--
	Cuenca	Blanco	-	50-60 mm	180,00	180,00	180,00	180,00	180,00	--	--
	Toledo	Blanco	-	50-60 mm	180,00	180,00	180,00	180,00	180,00	--	--
	Albacete	Morado	-	50-80 mm	160,00	160,00	160,00	160,00	160,00	--	--
	Córdoba	Morado	-	50-80 mm	250,00	250,00	250,00	250,00	250,00	--	--
	Cuenca	Morado	-	50-80 mm	245,00	245,00	245,00	245,00	245,00	--	--
	Jaén	Morado	-	50-80 mm	225,00	225,00	225,00	225,00	225,00	--	--
	Albacete	Primavera	-	50-60 mm	120,00	120,00	120,00	120,00	120,00	--	--
	Córdoba	Primavera	-	50-60 mm	180,00	180,00	180,00	180,00	180,00	--	--
	Cuenca	Primavera	-	50-60 mm	220,00	220,00	220,00	220,00	220,00	--	--
Jaén	Primavera	-	50-60 mm	136,25	136,67	136,67	136,67	136,67	--	--	
ALCACHOFA	Murcia	-	-	-	162,00	162,00	161,00	161,00	162,00	--	--
BERENJENA	Almería	-	-	-	146,00	135,00	94,00	90,00	85,00	--	--
BRÓCOLI	Murcia	-	-	-	140,00	145,00	148,00	147,00	148,00	--	--
CALABACÍN	Almería	-	-	14-21 g	81,00	77,00	69,00	71,00	69,00	--	--
CEBOLLA	Murcia	Grano	-	-	28,00	28,00	28,00	27,00	27,00	--	--
	Albacete	Todos los tipos y variedades	-	40-80 mm	36,25	36,25	36,25	36,25	36,25	--	--
	Ávila	Todos los tipos y variedades	-	40-80 mm	35,00	35,00	35,00	35,00	35,00	--	--
	Toledo	Todos los tipos y variedades	-	40-80 mm	25,00	25,00	25,00	25,00	25,00	--	--
CHAMPIÑÓN	Albacete	Cerrado	-	30-65 mm	176,75	176,75	176,75	176,75	176,75	--	--
	Cuenca	Cerrado	-	30-65 mm	220,00	220,00	220,00	220,00	220,00	--	--
	La Rioja	Cerrado	-	30-65 mm	222,17	222,24	221,56	224,00	224,00	--	--
	Navarra	Cerrado	-	30-65 mm	190,00	190,00	190,00	190,00	190,00	--	--
COLIFLOR	La Rioja	Todos los tipos y variedades	-	16-20 cm	31,82	27,27	22,72	22,72	22,72	--	--
	Murcia	Todos los tipos y variedades	-	16-20 cm	95,00	95,00	95,00	95,00	95,00	--	--
	Navarra	Todos los tipos y variedades	-	16-20 cm	37,50	37,50	37,50	37,50	37,50	--	--
ESPINACA	Murcia	--	-	-	102,00	105,00	106,00	110,00	110,00	--	--
JUDÍA VERDE	Almería	Plana	-	-	238,00	247,00	243,00	258,00	180,00	--	--
LECHUGA	Murcia	Baby	I	-	140,00	142,00	142,00	145,00	145,00	--	--
	Murcia	Iceberg	I	400g y+	70,00	70,00	70,00	72,00	72,00	--	--
	Murcia	Romana	I	-	130,00	130,00	130,00	132,00	132,00	--	--
PEPINO	Almería	De Almería	-	350-500 g	77,65	83,53	82,35	77,65	82,35	--	--
	Murcia	Español	-	M (20-25 cm)	87,00	90,00	90,00	90,00	90,00	--	--
PIMIENTO	Almería	Cuadrado Verde	I	70 mm y +	85,00	100,00	94,00	76,00	70,00	--	--
PUERRO	Navarra	-	-	-	123,00	123,00	123,00	123,00	123,00	--	--
	Segovia	-	-	-	65,00	65,00	65,00	65,00	65,00	--	--
	Valladolid	-	-	-	65,00	65,00	65,00	65,00	65,00	--	--
SETAS CULTIVADAS	La Rioja	Pleurotus ostreatus	-	-	246,72	245,82	245,20	240,31	240,31	--	--
TOMATE	Murcia	Cereza	I	-	203,00	205,00	203,00	205,00	205,00	--	--
	Almería	Racimo	I	-	126,90	126,90	126,90	126,90	126,90	--	--
	Almería	Redondo	I	57-100mm	99,00	90,00	100,00	98,82	100,00	--	--
	Murcia	Redondo	I	57-100mm	100,00	99,00	100,00	105,00	105,00	--	--
ZANAHORIA	Segovia	-	-	-	23,00	23,00	23,00	23,00	23,00	--	--
	Valladolid	-	-	-	23,00	23,00	23,00	23,00	23,00	--	--

**I-5 b FRUTAS Y HORTALIZAS**  
**PRECIOS DE PRODUCTOS NACIONALES**  
**Mercados representativos de producción**

Referencia: Reglamento Delegado (UE) 2017/891 de la Comisión, de 13 de marzo (DOUE de 25 de mayo). Art. 55 y Anexo VI

Precios a la salida del centro de acondicionamiento de productos seleccionados, embalados y, en su caso, en palés (€/100kg peso neto)

**HORTALIZAS**

PRODUCTO	MERCADO	VARIEDAD O TIPO	CAT.	CALIBRE	PRECIO MEDIO PONDERADO SEMANAL NACIONAL Semana 51 - 2017: 18/12 - 24/12
AJO	ESPAÑA	Blanco	-	50-60 mm	175,98
	ESPAÑA	Morado	-	45-55 mm	245,32
	ESPAÑA	Primavera	-	50-60 mm	172,09
BERENJENA	ESPAÑA	Todos los tipos y variedades	-	40+/70+	110,00
CALABACÍN	ESPAÑA	Todas las variedades	-	14-21	73,40
CEBOLLA	ESPAÑA	Todos los tipos y variedades	-	40-80	35,32
COLIFLOR	ESPAÑA	Todos los tipos y variedades	-	16-20 cm	63,56
JUDÍA (VERDE)	ESPAÑA	Todos los tipos y variedades	-	-	233,20
LECHUGA	ESPAÑA	Todos los tipos y variedades	I	400 g o superior	105,09
PEPINO	ESPAÑA	Variedades lisas	-	350-500 g	80,71
PIMIENTO DULCE	ESPAÑA	Todos los tipos y variedades	I	40 mm o superior	85,00
PUERRO	ESPAÑA	Todos los tipos y variedades	-	-	69,78
SETAS CULTIVADAS (CHAMPIÑÓN)	ESPAÑA	Cerradas	-	Medio (30-65 mm)	214,98
TOMATE	ESPAÑA	Redondo	I	57-100 mm	99,03
	ESPAÑA	Racimo	I	-	126,90
	ESPAÑA	"Cereza"	I	-	204,16
ZANAHORIA	ESPAÑA	Todos los tipos y variedades	-	-	23,00

**I-6 PRECIOS EN MERCADOS REPRESENTATIVOS VACUNO Y OVINO**

**A) BOVINO**

**1.- PRECIO MEDIO NACIONAL (Euro/100 kg Canal) DE CANALES DE BOVINO PESADO SEGÚN MODELO COMUNITARIO DE CLASIFICACIÓN (R(CE) No 1249/2008 y R(UE) No 148/2014).**

CATEGORÍA	CLASE DE CONFORMACIÓN Y DE ESTADO DE ENGRASAMIENTO	Semana 11-17/12 2017	Semana 18-24/12 2017	Variación €
<b>Categoría A: Canales de machos jóvenes sin castrar de más de un año y menos de dos años</b>	Muy buena y poco cubierta (U-2)	417,77	416,97	-0,80
	Muy buena y cubierta (U-3)	415,84	413,06	-2,77
	<b>Precio medio ponderado Categoría U</b>	416,73	414,87	-1,86
	Buena y poco cubierta (R-2)	400,96	394,78	-6,18
	Buena y cubierta (R-3)	400,63	393,52	-7,11
	<b>Precio medio ponderado Categoría R</b>	400,81	394,19	-6,62
	Menos buena y poco cubierta(O-2)	358,93	363,25	4,32
Menos buena y cubierta (O-3)	355,60	364,87	9,27	
<b>Precio medio ponderado Categoría O</b>	357,80	363,80	6,01	
<b>Categoría D: Canales de hembras que hayan parido</b>	Mediocre y poco cubierta (P-2)	197,69	193,94	-3,75
	Mediocre y cubierta (P-3)	234,85	240,59	5,74
	<b>Precio medio ponderado Categoría P</b>	200,14	197,02	-3,12
	Buena y cubierta (R-3)	255,92	252,81	-3,11
	Buena y grasa (R-4)	285,21	279,72	-5,50
	<b>Precio medio ponderado Categoría R</b>	265,76	261,85	-3,91
	Menos buena y poco cubierta(O-2)	219,24	221,04	1,80
Menos buena y cubierta (O-3)	228,58	230,48	1,90	
Menos buena y grasa (O-4)	293,63	293,21	-0,42	
<b>Precio medio ponderado Categoría O</b>	231,18	232,81	1,63	
<b>Categoría E: Canales de otras hembras (de 12 meses ó más)</b>	Muy buena y poco cubierta (U-2)	425,41	430,92	5,50
	Muy buena y cubierta (U-3)	423,20	423,71	0,52
	<b>Precio medio ponderado Categoría U</b>	423,59	424,99	1,40
	Buena y poco cubierta (R-2)	386,85	406,65	19,80
	Buena y cubierta (R-3)	393,71	387,83	-5,88
	Buena y grasa (R-4)	386,23	382,40	-3,84
	<b>Precio medio ponderado Categoría R</b>	392,60	388,90	-3,70
Menos buena y poco cubierta(O-2)	348,99	351,74	2,74	
Menos buena y cubierta (O-3)	349,08	342,46	-6,63	
Menos buena y grasa (O-4)	332,00	332,00	0,00	
<b>Precio medio ponderado Categoría O</b>	348,88	344,04	-4,84	
<b>Categoría Z: Canales de animales desde 8 a menos de 12 meses</b>	Muy buena y poco cubierta (U-2)	409,28	415,83	6,55
	Muy buena y cubierta (U-3)	411,74	416,15	4,41
	<b>Precio medio ponderado Categoría U</b>	410,58	416,00	5,42
	Buena y poco cubierta (R-2)	414,06	407,66	-6,41
	Buena y cubierta (R-3)	406,00	402,48	-3,53
	<b>Precio medio ponderado Categoría R</b>	408,17	403,86	-4,30
	Menos buena y poco cubierta(O-2)	367,40	364,46	-2,94
Menos buena y cubierta (O-3)	342,10	356,71	14,61	
<b>Precio medio ponderado Categoría O</b>	356,85	361,23	4,38	



**I-6 PRECIOS EN MERCADOS REPRESENTATIVOS VACUNO Y OVINO****2.-PRECIO MEDIO NACIONAL DEL BOVINO (Euro/100 kg)**

<b>BOVINO VIVO</b>	Semana 11-17/12 2017	Semana 18-24/12 2017	<b>Variación €</b>
Machos hasta 480 Kg. vivo	233,37	233,71	0,34
Machos de más de 480 kg. vivo	214,11	214,41	0,29
Hembras que hayan parido	95,15	95,44	0,29
Otras hembras de hasta 380 Kg. vivo	235,76	235,60	-0,16
Otras hembras de más de 380 Kg. vivo	227,12	227,23	0,12

**3.-PRECIO MEDIO NACIONAL DE OTROS ANIMALES DE LA ESPECIE BOVINA ( (R(UE) No 807/2013) ).**

<b>OTROS BOVINOS</b>	Semana 11-17/12 2017	Semana 18-24/12 2017	<b>Variación €</b>
Terneros de ocho días a cuatro semanas			
tipo cruzado	206,25	206,25	0,00
tipo frisón/país	86,25	83,75	-2,50
<i>Media ponderada nacional (Euro/Cabeza)</i>	146,25	145,00	-1,25
Bovinos ligeros comprendidos entre seis y doce meses			
tipo cruzado	284,70	286,16	1,46
tipo frisón/país	156,93	158,38	1,46
<i>Media ponderada nacional (Euro/100 kg Vivo)</i>	239,98	241,44	1,46

**B) CORDEROS****1.-PRECIOS MEDIOS NACIONALES DE CANALES DE OVINO FRESCAS O REFRIGERADAS R(CE) N° 315/2002  
Euro/100 kg Canal**

<b>CORDEROS I y II</b>	Semana 11-17/12 2017	Semana 18-24/12 2017	<b>Variación €</b>
Corderos I (12 a 13 kg/canal)	669,97	669,96	-0,00
Corderos II (13,1 a 16 kg/canal)	614,08	614,08	0,00
<i>Media ponderada</i>	642,02	642,02	0,00

**2.-PRECIOS MEDIOS DE CANALES DE OVINO FRESCAS O REFRIGERADAS EN LOS MERCADOS NACIONALES  
REPRESENTATIVOS PARA LA C.E.**

<b>MERCADO REPRESENTATIVO Cordero 9-19 kg</b>	Semana 11-17/12 2017	Semana 18-24/12 2017	<b>Variación €</b>
Barcelona	712,69	714,78	2,08
Madrid	740,08	740,08	0,00
Valencia	754,63	754,62	-0,01
Albacete	647,56	647,56	0,00
Extremadura	661,09	661,09	-0,00
Segovia	648,45	648,45	0,00
Toledo	661,04	657,59	-3,45
Zaragoza	696,74	696,74	0,00
<i>Media ponderada</i>	667,70	667,43	-0,27

**PRECIOS EN MERCADOS REPRESENTATIVOS - PRODUCTOS GANADEROS**

**D-1)-CANAL PORCINO CAPA BLANCA**  
**CLASIFICACIÓN EUROP (R(CE) No 1249/2008 y R(UE) No 148/2014)**  
**Euro/100 kg Canal**

	Clase S			Clase E			Clase U		
	Semana 11-17/12 2017	Semana 18-24/12 2017	Variación €	Semana 11-17/12 2017	Semana 18-24/12 2017	Variación €	Semana 11-17/12 2017	Semana 18-24/12 2017	Variación €
<b>PRECIO MEDIO NACIONAL</b>	130,34	130,59	0,25	126,59	127,95	1,36	132,37	133,25	0,88

	Clase R			Clase O			Clase P		
	Semana 11-17/12 2017	Semana 18-24/12 2017	Variación €	Semana 11-17/12 2017	Semana 18-24/12 2017	Variación €	Semana 11-17/12 2017	Semana 18-24/12 2017	Variación €
<b>PRECIO MEDIO NACIONAL</b>	132,79	133,92	1,13	122,25	124,40	2,15	108,49	111,08	2,59

**D-2)-PORCINO CEBADO**

Euros/kg vivo

MERCADO REPRESENTATIVO	SELECTO			NORMAL			GRASO		
	Semana 11-17/12 2017	Semana 18-24/12 2017	Variación €	Semana 11-17/12 2017	Semana 18-24/12 2017	Variación €	Semana 11-17/12 2017	Semana 18-24/12 2017	Variación €
Albacete	1,21	1,21	0,00	1,18	1,18	0,00	1,15	1,15	0,00
Barcelona	--	--	--	1,08	--	--	1,05	--	--
Huesca	1,04	1,04	0,00	1,02	1,02	0,00	1,01	1,01	0,00
Lleida	1,04	1,04	0,00	1,03	1,03	0,00	1,02	1,02	0,00
Murcia	1,07	1,07	0,00	1,06	1,06	0,00	1,05	1,05	0,00
Pontevedra	1,11	1,11	0,00	1,08	1,08	0,00	1,41	1,41	0,00
Salamanca	1,00	1,06	0,05	1,00	1,00	0,00	1,20	1,20	0,00
Segovia	1,04	1,04	0,00	1,02	1,02	0,00	1,26	1,26	0,00
Zaragoza	1,07	1,07	0,00	1,03	1,03	0,00	1,02	1,02	0,00

**PRECIOS EN MERCADOS REPRESENTATIVOS - PRODUCTOS GANADEROS - PORCINO****E) - PORCINO PRECOZ  
LECHONES, OTRAS CALIDADES.**

Euro/100 Kg vivo

<b>Cerdas de Desvieje</b>	Semana 11-17/12 2017	Semana 18-24/12 2017	<b>Variación €</b>
Cerdas de Desvieje	52,80	54,87	2,07
<b>CERDOS CEBADOS</b>			
Categoría U	101,92	102,60	0,68
<b>LECHONES</b>			
Lleida.Base 20kg de peso.	160,00	170,00	10,00
Segovia.Base 20kg de peso.	215,00	225,00	10,00
Media nacional. Calidad Normal. Base 20 kg de peso	179,27	189,27	10,00

**F) - TRONCO IBÉRICO**

Euro/100 Kg vivo

<b>TOSTONES</b>	Semana 11-17/12 2017	Semana 18-24/12 2017	<b>Variación €</b>
De 5 a 9 kilos	389,11	407,70	18,58
De 9 a 12 kilos	615,91	640,59	24,68
<b>LECHONES</b>			
Lechón Ibérico Cruzado Base 23 kg	417,62	421,28	3,66
<b>MARRANOS</b>			
Marranos Ibéricos de 35 a 60 kg	286,96	316,60	29,64
<b>PRIMALES</b>			
Primales Ibéricos de 60 a 100 kg	--	--	--
<b>CERDO CEBADO</b>			
Cerdo Cebado (Intensivo)	228,69	229,31	0,63
Cerdo Cebado de Campo (Extensivo)	240,82	241,47	0,65
Cerdo Cebado de Bellota 100% Ibérico	313,56	318,50	4,94
<b>DESVIEJE</b>			
Reproductores de desvieje	139,13	139,13	0,00
<b>REPRODUCTORES</b>			
Reproductores >6 meses	362,80	362,80	0,00
<b>CASTRONAS</b>			
Castronas	104,35	104,35	0,00

Denominaciones de acuerdo con la Norma de Calidad (RD 4/2014)

**PRECIOS DE MERCADO. PAÍSES MIEMBROS UE**

Semana 50 (del 11 al 17 de diciembre). Año 2017

**1.- PRECIO MEDIO NACIONAL (EUROS\100 kg CANAL) DE CANALES DE BOVINO PESADO  
SEGÚN MODELO COMUNITARIO DE CLASIFICACIÓN (R(CE) No 1249/2008 y R(UE) No 148/2014)  
(Euros/100 kg)**

CATEGORIA	CLASE DE CONFORMACIÓN Y DE ESTADO DE ENGRASAMIENTO	Alemania (DE)	Irlanda (IE)	España (ES)	Francia (FR)	Italia (IT)	Polonia (PL)	Portugal (PT)	Reino Unido (UK)	UE-28	% España / UE
<b>Categoría A: Canales de machos jóvenes sin castrar de más de 12 y menos de 24 meses</b>	Muy buena y poco cubierta (U-2)	431,2	392,3	<b>417,8</b>	431,0	451,9	355,9	396,1	411,1	<b>426,7</b>	<b>-2,1</b>
	Muy buena y cubierta (U-3)	428,0	392,9	<b>415,8</b>	418,0	441,8	354,5	393,1	406,3	<b>416,5</b>	<b>-0,2</b>
	Buena y poco cubierta (R-2)	424,0	382,6	<b>401,0</b>	402,0	419,2	346,9	374,8	394,4	<b>396,2</b>	<b>1,2</b>
	Buena y cubierta (R-3)	420,7	383,4	<b>400,6</b>	401,0	421,8	347,6	379,7	399,9	<b>398,6</b>	<b>0,5</b>
	Menos buena y poco cubierta (O-2)	372,1	368,3	<b>358,9</b>	334,0	340,4	336,0	342,0	363,2	<b>350,4</b>	<b>2,4</b>
	Menos buena y cubierta (O-3)	378,5	369,8	<b>355,6</b>	343,0	348,2	337,4	361,6	364,3	<b>361,0</b>	<b>-1,5</b>
	<b>Categoría A</b>	<b>412,6</b>	<b>383,7</b>	<b>401,2</b>	<b>402,5</b>	<b>441,8</b>	<b>341,5</b>	<b>376,4</b>	<b>387,8</b>	<b>396,1</b>	<b>1,3</b>
<b>Categoría D: Hembras paridas</b>	Buena y cubierta (R-3)	329,2	341,6	<b>255,9</b>	365,0	331,2	308,0	247,8	326,4	<b>341,3</b>	<b>-25,0</b>
	Buena y grasa (R-4)	331,4	341,1	<b>285,2</b>	349,0	340,1	308,0	255,1	320,2	<b>320,2</b>	<b>-10,9</b>
	Menos buena y poco cubierta (O-2)	296,3	316,1	<b>219,2</b>	310,0	268,7	281,6	216,4	282,1	<b>270,2</b>	<b>-18,9</b>
	Menos buena y cubierta (O-3)	300,0	321,5	<b>228,6</b>	305,0	300,4	293,5	212,8	299,1	<b>290,6</b>	<b>-21,3</b>
	Menos buena y grasa (O-4)	305,5	321,1	<b>293,6</b>	299,0	306,5	294,7	223,3	299,0	<b>302,2</b>	<b>-2,8</b>
	Mediocre y poco cubierta (P-2)	242,6	291,2	<b>197,7</b>	243,0	251,7	248,1	194,0	244,7	<b>241,4</b>	<b>-18,1</b>
	Mediocre y cubierta (P-3)	252,9	309,0	<b>234,9</b>	268,0	275,6	254,3	196,7	265,4	<b>272,2</b>	<b>-13,7</b>
<b>Categoría D</b>	<b>292,5</b>	<b>317,0</b>	<b>234,0</b>	<b>306,7</b>	<b>272,0</b>	<b>282,3</b>	<b>208,1</b>	<b>286,8</b>	<b>286,5</b>	<b>-18,3</b>	
<b>Categoría E: Hembras de más de 12 meses</b>	Muy buena y poco cubierta (U-2)	391,9	407,7	<b>425,4</b>	447,0	437,1	325,3	396,6	425,5	<b>428,6</b>	<b>-0,8</b>
	Muy buena y cubierta (U-3)	389,6	411,7	<b>423,2</b>	461,0	460,0	339,3	395,2	429,9	<b>432,6</b>	<b>-2,2</b>
	Buena y poco cubierta (R-2)	385,0	391,6	<b>386,9</b>	363,0	448,7	332,0	389,1	410,4	<b>385,1</b>	<b>0,5</b>
	Buena y cubierta (R-3)	383,9	398,3	<b>393,7</b>	387,0	436,9	331,5	379,8	419,0	<b>390,1</b>	<b>0,9</b>
	Buena y grasa (R-4)	379,0	397,5	<b>386,2</b>	379,0	402,1	331,5	390,5	418,3	<b>403,1</b>	<b>-4,2</b>
	Menos buena y poco cubierta (O-2)	297,8	371,3	<b>349,0</b>	302,0	302,4	303,0	361,4	371,5	<b>313,4</b>	<b>11,3</b>
	Menos buena y cubierta (O-3)	308,1	383,6	<b>349,1</b>	314,0	315,1	312,2	353,1	394,2	<b>340,9</b>	<b>2,4</b>
	Menos buena y grasa (O-4)	309,8	384,5	<b>332,0</b>	325,0	318,6	315,8	354,4	400,0	<b>378,2</b>	<b>-12,2</b>
<b>Categoría E</b>	<b>360,5</b>	<b>394,4</b>	<b>404,5</b>	<b>407,4</b>	<b>444,6</b>	<b>318,4</b>	<b>378,4</b>	<b>412,3</b>	<b>391,6</b>	<b>3,3</b>	
<b>Categoría Z: Canales de machos y hembras de más de 8 y menos de 12 meses</b>	Muy buena y poco cubierta (U-2)			<b>409,3</b>		454,8		396,7		<b>420,0</b>	<b>-2,5</b>
	Muy buena y cubierta (U-3)			<b>411,7</b>				393,0		<b>411,1</b>	<b>0,1</b>
	Buena y poco cubierta (R-2)		390,9	<b>414,1</b>		462,1	344,5	365,9		<b>411,0</b>	<b>0,7</b>
	Buena y cubierta (R-3)			<b>406,0</b>		200,0	348,8	379,7		<b>404,1</b>	<b>0,5</b>
	Menos buena y poco cubierta (O-2)			<b>367,4</b>		514,4	326,5	337,6		<b>368,2</b>	<b>-0,2</b>
	Menos buena y cubierta (O-3)			<b>342,1</b>		365,0	332,0	366,9	281,9	<b>347,1</b>	<b>-1,4</b>
	<b>Categoría Z</b>		<b>390,9</b>	<b>386,2</b>		<b>462,3</b>	<b>333,2</b>	<b>354,8</b>	<b>281,9</b>	<b>385,2</b>	<b>0,3</b>

"c" Confidencial

[https://ec.europa.eu/agriculture/market-observatory/meat/beef/weekly-carcase-prices\\_en](https://ec.europa.eu/agriculture/market-observatory/meat/beef/weekly-carcase-prices_en)

**2.- PRECIO MEDIO NACIONAL DE ANIMALES VIVOS DE LA ESPECIE BOVINA EN MERCADOS REPRESENTATIVOS  
(R(UE) N° 807/2013)**

CATEGORIA	Alemania (DE)	Irlanda (IE)	España (ES)	Francia (FR)	Italia (IT)	Polonia (PL)	Reino Unido (UK)	UE-28	% España / UE
<b>Bovinos de más de 6 y menos de 12 meses (Euros/100 kg vivo) (Media ponderada Frison y Cruzado)</b>	1,95	2,20	<b>2,40</b>	2,59	2,82	2,42	2,03	<b>2,31</b>	<b>-2,78</b>
<b>Terneros de 8 días a 4 semanas (Euros/cabeza):</b>									
. FRISON/PAIS	77,58	122,74	<b>83,75</b>	49,00	109,08	146,32	52,25	<b>86,85</b>	<b>-3,57</b>
. CRUZADO	176,00	219,47	<b>206,25</b>	190,00	255,84	178,75	219,12	<b>205,18</b>	<b>0,52</b>

[https://ec.europa.eu/agriculture/market-observatory/meat/beef/weekly-live-prices\\_en](https://ec.europa.eu/agriculture/market-observatory/meat/beef/weekly-live-prices_en)

**PRECIOS DE MERCADO. PAÍSES MIEMBROS UE**  
Semana 50 (11 al 17 de diciembre de 2017)

**B) OVINO**

**PRECIO MEDIO NACIONAL DE CANALES DE OVINO EN MERCADOS REPRESENTATIVOS (R(CE) No 315/2002)**  
(EUROS\100 kg CANAL)

CATEGORIA	Bélgica (BE)	Alemania (DE)	España (ES)	Francia (FR)	Irlanda (IE)	Italia (IT)	Holanda (NL)	Polonia (PL)	Portugal (PT)	Reino Unido (UK)	UE-28	% España / UE
Canales de Corderos Pesados (>13 kg)	485,00	541,40	<b>614,08</b>	664,00	439,63	571,00	486,25	(*)		450,12	<b>494,74</b>	<b>24,12</b>
Canales de Corderos Ligeros (<13 kg)			<b>669,97</b>			687,00		(*)	518,00		<b>598,10</b>	<b>12,02</b>

CATEGORIA	Bulgaria (BG)	Estonia (EE)	Grecia (EL)	Croacia (HR)	Letonia (LV)	Hungría (HU)	Rumanía (RO)	Eslovenia (SI)	Eslovaquia (SK)	UE-28	% Eslovaquia/UE
Canales de Corderos Pesados (>13 kg)		c		<b>517,27</b>	311,44		194,26			<b>494,74</b>	<b>4,55</b>
Canales de Corderos Ligeros (<13 kg)	563,47	(*)	466,44	<b>636,63</b>	358,72	616,56	(*)	550,61	c	<b>598,10</b>	<b>6,44</b>

"c" Confidential

(\*) Data unavailable

[https://ec.europa.eu/agriculture/sheep-goats/presentations\\_en](https://ec.europa.eu/agriculture/sheep-goats/presentations_en)

**C) PORCINO**

**PRECIO MEDIO NACIONAL DE LA ESPECIE PORCINA, SEGÚN MODELO COMUNITARIO DE CLASIFICACIÓN (R(CE) No 1249/2008 y R(UE) No 148/2014)**  
(EUROS\100 kg CANAL)

CATEGORIA	Bélgica (BE)	Alemania (DE)	España (ES)	Francia (FR)	Irlanda (IE)	Italia (IT)	Holanda (NL)	Polonia (PL)	Portugal (PT)	Reino Unido (UK)	UE-28	% España / UE
Porcino. Clase S (>60% magro)	132,70	150,70	<b>130,34</b>	137,00	(*)		127,05	146,33	144,00	174,00	<b>143,16</b>	<b>-8,95</b>
Porcino. Clase E (60-55% magro)	123,90	146,32	<b>126,59</b>	129,00	(*)	(*)	128,19	143,97	144,00	171,37	<b>143,84</b>	<b>-11,99</b>
Porcino. Clase R (50-45% magro)		120,28	<b>132,79</b>			214,23				163,08	<b>178,26</b>	<b>-25,51</b>
Lechones (Euros/unidad)	38,00	46,10	<b>35,85</b>	26,40		83,28	30,25	45,88	36,00	64,06	<b>43,00</b>	<b>-16,64</b>

(\*) Data unavailable

[https://ec.europa.eu/agriculture/market-observatory/meat/pigmeat/statistics\\_en](https://ec.europa.eu/agriculture/market-observatory/meat/pigmeat/statistics_en)

**D) POLLOS Y HUEVOS**

**PRECIO MEDIO NACIONAL DE CANALES DE POLLOS (65% RENDIMIENTO), Y DE HUEVOS, MEDIA DE LAS CLASES L Y M**  
SEGÚN MODELO COMUNITARIO DE CLASIFICACIÓN (R(CE) Nº 546/2003)

CATEGORIA	Bélgica (BE)	Alemania (DE)	España (ES)	Francia (FR)	Irlanda (IE)	Italia (IT)	Holanda (NL)	Polonia (PL)	Portugal (PT)	Reino Unido (UK)	UE-28	% España / UE
Pollos. 65% de rendimiento (Euros/100kg canal)	163,00	271,00	<b>164,44</b>	230,00	97,15	212,50	c	120,39	155,00	(*)	<b>183,05</b>	<b>-10,17</b>
Huevos. Media Clases L y M (Euros/100 kg)	198,35	218,32	<b>162,26</b>	207,36	140,54	245,24	198,00	(*)	170,63	(*)	<b>192,52</b>	<b>-15,72</b>

"c" Confidential

(\*) Data unavailable

[https://ec.europa.eu/agriculture/poultry/presentations\\_en](https://ec.europa.eu/agriculture/poultry/presentations_en)

[https://ec.europa.eu/agriculture/eggs/presentations\\_en](https://ec.europa.eu/agriculture/eggs/presentations_en)



GOBIERNO  
DE ESPAÑA

MINISTERIO  
DE AGRICULTURA Y PESCA,  
ALIMENTACIÓN Y MEDIO AMBIENTE