

PRECIOS COYUNTURALES



SEMANA 52 – 2023
Del 25 al 31 de diciembre



SUBSECRETARÍA

Subdirección General de Análisis, Coordinación y Estadística

sgapc@mapa.es

<https://www.mapa.gob.es/es/estadistica/temas/>

Publicación elaborada por la
Subsecretaría
Subdirección General de Análisis, Coordinación y Estadística

**MINISTERIO
DE AGRICULTURA, PESCA
Y ALIMENTACIÓN**

© Ministerio de Agricultura, Pesca y Alimentación
Secretaría General Técnica
Centro de Publicaciones
Catálogo de Publicaciones de la Administración General del Estado:
<https://cpage.mpr.gob.es/>

N.I.P.O.: 003190900

Se permite la utilización, copia o reproducción de los datos de este Boletín siempre que se cite expresamente su procedencia.

Índice:

	PÁGINA
PRECIOS MEDIOS NACIONALES.....	4
PRECIOS MEDIOS NACIONALES DE PRODUCTOS AGRÍCOLAS.....	4 - 6
PRECIOS MEDIOS NACIONALES DE PRODUCTOS GANADEROS.....	7 - 8
PRECIOS EN MERCADOS REPRESENTATIVOS DE CEREALES, VINOS Y ACEITES.....	9
PRECIOS MEDIOS EN MERCADOS REPRESENTATIVOS DE CEREALES.....	9 - 11
PRECIOS MEDIOS EN MERCADOS REPRESENTATIVOS DE VINOS.....	12
PRECIOS MEDIOS EN MERCADOS REPRESENTATIVOS DE ACEITES.....	13
PRECIOS DE PRODUCCIÓN DE FRUTAS Y HORTALIZAS EN EL MERCADO INTERIOR.....	14
PRECIOS DE PRODUCCIÓN EN EL MERCADO INTERIOR: FRUTAS.....	14
PRECIOS DE PRODUCCIÓN EN EL MERCADO INTERIOR: PRODUCTOS HORTÍCOLAS.....	16 - 17
PRECIOS REPRESENTATIVOS DE PRODUCTOS GANADEROS.....	18
PRECIOS REPRESENTATIVOS DE PRODUCTOS GANADEROS: BOVINO.....	18
PRECIOS REPRESENTATIVOS DE PRODUCTOS GANADEROS: OVINO.....	19
PRECIOS REPRESENTATIVOS DE PRODUCTOS GANADEROS: PORCINO.....	20 - 21



1. PRECIOS MEDIOS NACIONALES

1.1. PRECIOS MEDIOS NACIONALES DE PRODUCTOS AGRÍCOLAS

1.1.1. Precios Medios Nacionales de Cereales, Arroz, Oleaginosas, Tortas, Proteicos, Vinos y Aceites.					
PRODUCTOS AGRÍCOLAS (especificaciones)		Semana 51 18/12-24/12 2023	Semana 52 25/12 - 31/12 2023	Variación semanal euros	Variación semanal %
CEREALES					
(1)	Trigo blando panificable (€/t)	245,33	245,07	-0,26	-0,11
(1)	Trigo duro (€/t)	371,66	371,66	0,00	0,00
(1)	Cebada pienso (€/t)	231,30	231,50	0,20	0,09
(1)	Cebada malta (€/t)	233,99	232,17	-1,82	-0,78
(1)	Maíz grano (€/t)	233,90	233,67	-0,23	-0,10
ARROZ					
(2)	Arroz cáscara japónica (€/t)	533,66	544,19	10,53	1,97
(2)	Arroz cáscara índica (€/t)	564,06	564,06	0,00	0,00
(3)	Arroz blanco japónica (€/t)	1.165,50	1.165,50	0,00	0,00
(3)	Arroz blanco índica (€/t)	686,17	686,17	0,00	0,00
(3)	Arroz blanco vaporizado (€/t)	709,86	709,86	0,00	0,00
(3)	Arroz partido (€/t)	428,30	428,30	0,00	0,00
SEMILLAS OLEAGINOSAS					
(4)	Pipa de girasol alto oleico (€/t)	470,56	470,78	0,22	0,05
(4)	Pipa de girasol convencional (€/t)	397,89	398,06	0,17	0,04
(4)	Colza (€/t)	426,95	427,05	0,11	0,02
TORTAS DE GIRASOL Y SOJA					
(9)	Torta de girasol. 34%-36% proteína (€/t)	300,90	300,90	0,00	0,00
(9)	Torta de soja. 44%-47% proteína (€/t)	539,33	539,33	0,00	0,00
PROTEICOS					
(10)	Alfalfa. Balas 1ª Cat. 16,5%-18% proteína (€/t)	287,23	284,48	-2,75	-0,96
(10)	Alfalfa. Pellets estándar. 14%-16% proteína (€/t)	285,97	283,82	-2,15	-0,75
(4)	Guisantes secos (€/t)	308,95	311,48	2,53	0,82
(2)	Lentejas (€/t)	769,84	769,84	0,00	0,00
(2)	Garbanzos (€/t)	799,02	792,92	-6,10	-0,76
(2)	Habas secas (€/t)	365,86	365,86	0,00	0,00
VINOS					
(5)	Vino blanco sin DOP/IGP (€/hectolitro)	47,43	48,03	0,60	1,27
(5)	Vino tinto sin DOP/IGP, 12 p. color (€/hectolitro)	41,74	41,63	-0,11	-0,26
ACEITE DE OLIVA Y ORUJO					
(6)	Aceite de oliva virgen extra < 0,8º (€/100 kg)	843,22	858,44	15,22	1,80
(6)	Aceite de oliva virgen, de 0,8º a 2º (€/100 kg)	691,39	737,69	46,30	6,70
(6)	Aceite de oliva lampante > 2º (€/100 kg)	739,32	781,40	42,08	5,69
(7)	Aceite de oliva refinado (€/100 kg)	732,22	732,22	0,00	0,00
(8)	Aceite de orujo de oliva crudo (€/100 kg)	240,04	242,03	1,99	0,83
(7)	Aceite de orujo de oliva refinado (€/100 kg)	337,53	338,47	0,94	0,28
ACEITE DE GIRASOL					
(7)	Aceite de girasol refinado convencional (€/100 kg)	105,90	105,54	-0,36	-0,34
(7)	Aceite de girasol refinado alto oleico (€/100 kg)	114,30	113,16	-1,14	-1,00
ACEITE DE SOJA					
(7)	Aceite refinado de soja (€/100 kg)	112,57	108,84	-3,73	-3,31

Posición comercial:

- (1) Salida de almacén cargado o entregado al transformador después de intermediario; (2) Granel sobre almacén agricultor/cooperativa
 (3) Salida granel industria; (4) Almacén comprador mayorista; (5) Salida bodega; (6) Salida almazara; (7) Salida industria refinadora
 (8) Salida industria extractora; (9) Salida industria molturadora; (10) Salida industria deshidratadora; (11) Entrada a entamadora

COMENTARIOS DE MERCADO

- **CEREALES (▼)**: Descienden los precios en origen de la **cebada malta** (-0,78 %), el **trigo blando** (-0,11 %) y el **maíz grano** (-0,1 %); repunta ligeramente el de la **cebada pienso** (0,09 %) y repite el del **trigo duro**.
- **ARROZ (=)**: Sube la cotización media del **arroz blanco japónica** (1,97 %); sin variaciones en el resto de las referencias.
- **SEMILLAS OLEAGINOSAS (▲)**: Leves incrementos para los tres tipos en seguimiento: **girasol alto oleico** (0,05 %), **girasol convencional** (0,04 %) y **colza** (0,02 %).
- **TORTAS DE GIRASOL Y SOJA (=)**: Sin variaciones en este apartado esta semana.
- **PROTEICOS (▼▲)**: A la baja los precios medios en origen de la **alfalfa: balas** (-0,96 %) y **pellets** (-0,75 %), así como el de los **garbanzos** (-0,76 %); aumenta el de los **guisantes secos** (0,82 %) y repiten los de las **lentejas** y las **habas secas**.
- **VINOS (▲▼)**: Tendencias de distinto signo en la evolución de las cotizaciones a salida de bodega de los vinos sin DOP/IGP: creciente la del **blanco** (1,27 %) y decreciente la del **tinto** (-0,26 %).
- **ACEITE DE OLIVA Y ORUJO (▲)**: Aumentan los precios medios en este sector: de forma notable los de **virgen** (6,7 %), **lampante** (5,69 %) y **virgen extra** (1,8 %), y menos intensamente los del **aceite de orujo: crudo** (0,83 %), **refinado** (0,32 %) y **aceite de orujo de oliva refinado** (0,28 %).
- **ACEITES DE SEMILLAS (▼)**: Caen las cotizaciones de los aceites de semillas: **soja** (-3,31 %) y **girasol: alto oleico** (-1 %) y **convencional** (-0,34 %).

1.1.2. Precios Medios Nacionales en Origen de Frutas y Hortalizas				
PRODUCTOS AGRÍCOLAS (especificaciones)	Semana 51 18/12-24/12 2023	Semana 52 25/12 - 31/12 2023	Variación semanal euros	Variación semanal %
FRUTAS				
(1) Clementina (C/100 kg)	43,10	41,15	-1,94	-4,51
(1) Limón (C/100 kg)	22,24	22,08	-0,16	-0,72
(1) Mandarina (C/100 kg)	53,04	53,34	0,30	0,56
(1) Naranja Grupo Blancas (C/100 kg)	32,09	32,16	0,07	0,22
(1) Naranja Salustiana (C/100 kg)*	32,71	32,80	0,09	0,26
(1) Naranja Grupo Navel (C/100 kg)	35,21	35,67	0,46	1,31
(1) Naranja Lanelate (C/100 kg)*	44,33	43,62	-0,71	-1,60
(1) Naranja Navel (C/100 kg)*	35,30	36,11	0,81	2,29
(1) Naranja Navelate (C/100 kg)*	-	44,00	-	-
(1) Naranja Navelina (C/100 kg)*	32,24	30,64	-1,61	-4,98
(1) Manzana Fuji (C/100 kg)*	76,62	76,62	0,00	0,00
(1) Manzana Gala (C/100 kg)*	66,88	66,88	0,00	0,00
(1) Manzana Golden (C/100 kg)*	62,17	62,17	0,00	0,00
(1) Manzana Granny Smith (C/100 kg)*	73,88	73,88	0,00	0,00
(1) Manzana Red Delicious y demás var. rojas (C/100 kg)*	74,19	74,19	0,00	0,00
(1) Pera Blanquilla (C/100 kg)	71,13	71,13	0,00	0,00
(1) Pera Conferencia (C/100 kg)	75,98	75,98	0,00	0,00
(1) Aguacate (C/100 kg)	139,79	166,69	26,89	19,24
(1) Granada (C/100 kg)	33,00	33,00	0,00	0,00
(1) Plátano (C/100 kg)*	28,76	27,24	-1,52	-5,29
HORTALIZAS				
(1) Acelga (C/100 kg)	59,12	59,08	-0,04	-0,07
(1) Ajo (C/100 kg)	147,37	147,37	0,00	0,00
(1) Alcachofa (C/100 kg)	196,08	190,86	-5,21	-2,66
(1) Berenjena (C/100 kg)	85,70	77,36	-8,33	-9,73
(1) Brócoli (C/100 kg)	76,73	78,37	1,64	2,14
(1) Calabacín (C/100 kg)	99,01	91,72	-7,29	-7,36
(1) Cebolla (C/100 kg)	46,31	48,54	2,24	4,83
(1) Champiñón (C/100 kg)	185,91	185,14	-0,78	-0,42
(1) Coliflor (C/100 kg)	125,17	115,11	-10,05	-8,03
(1) Col Repollo de hoja lisa (C/100 kg)	65,53	64,74	-0,79	-1,21
(1) Escarola (C/100 ud)	44,77	48,20	3,43	7,66
(1) Espinaca (C/100 kg)	110,34	112,08	1,73	1,57
(1) Haba verde (C/100 kg)	163,06	179,86	16,80	10,30
(1) Judía verde tipo plana (C/100 kg)	206,52	208,98	2,46	1,19
(1) Lechuga Romana (C/100 ud)	28,75	29,62	0,87	3,03
(1) Pepino (C/100 kg)	80,84	86,13	5,30	6,55
(1) Pimiento verde tipo italiano (C/100 kg)	90,09	76,88	-13,21	-14,67
(1) Puerro (C/100 kg)	71,69	71,99	0,29	0,41
(1) Tomate cereza (C/100 kg)*	154,12	139,11	-15,01	-9,74
(1) Tomate racimo (C/100 kg)*	145,84	140,52	-5,32	-3,65
(1) Tomate redondo liso (C/100 kg)*	122,86	120,44	-2,42	-1,97
(1) Zanahoria (C/100 kg)	29,16	29,45	0,29	0,99
(1) Patata (C/100 kg)	38,26	40,08	1,81	4,74

Posición comercial:

(1) Granel: En árbol, finca, almacén agricultor, alhóndiga, lonja, etc. En cítricos y uva de mesa, los precios se dan "en árbol" y "en cepa" respectivamente. Los precios del plátano, por las peculiaridades de su comercialización, son estimados a partir de las cotizaciones obtenidas y contrastadas por la organización de productores (OP), en la posición comercial "venta en verde al madurador".

*Precios notificados a la Comisión Europea (art. 11 y anexo I.5.c del Reglamento de Ejecución (UE) 2017/1185).

COMENTARIOS DE MERCADO

• **CÍTRICOS (▼▲):** Desciende, como todo el mes, el precio medio en árbol de la **clementina** (-4,51 %); también lo hace, por decimocuarta semana consecutiva, el del **limón** (-0,72 %). Repuntan en esta ocasión, ligeramente, los de las **naranjas: tipo Navel** (1,31 %) y **Blancas** (0,22 %), al igual que, nuevamente, el de la **mandarina** (0,56 %), en línea ascendente durante todo diciembre.

• **FRUTA DE PEPITA (=):** Finaliza 2023 sin movimientos apreciables en los mercados en origen de fruta de pepita.

• **OTRAS FRUTAS (▼▲=):** Se incrementa el precio medio en origen del **aguacate** (19,24 %), gracias, entre otros posibles factores, al tirón navideño de la demanda; todo lo contrario viene sucediendo en el caso del **plátano** (-5,29 %), que termina el año en niveles muy reducidos. Repite cotización la **granada**.

• **HORTALIZAS (▼▲):** Variaciones menos significativas que de costumbre, en general, en los precios de los hortalizas de referencia; algo más acusadas las de signo negativo, entre las que destacan las correspondientes al **pimiento verde italiano** (-14,67 %), el **tomate cereza** (-9,74 %), la **berenjena** (-9,73 %) y la **coliflor** (-8,03 %). Las mayores subidas se registran esta vez para el **haba verde** (10,3 %) y la **escarola** (7,66 %). Concluye el año al alza la **patata** (4,74 %).

1.1.3. Precios Medios Nacionales de Productos Agrícolas: Gráficos

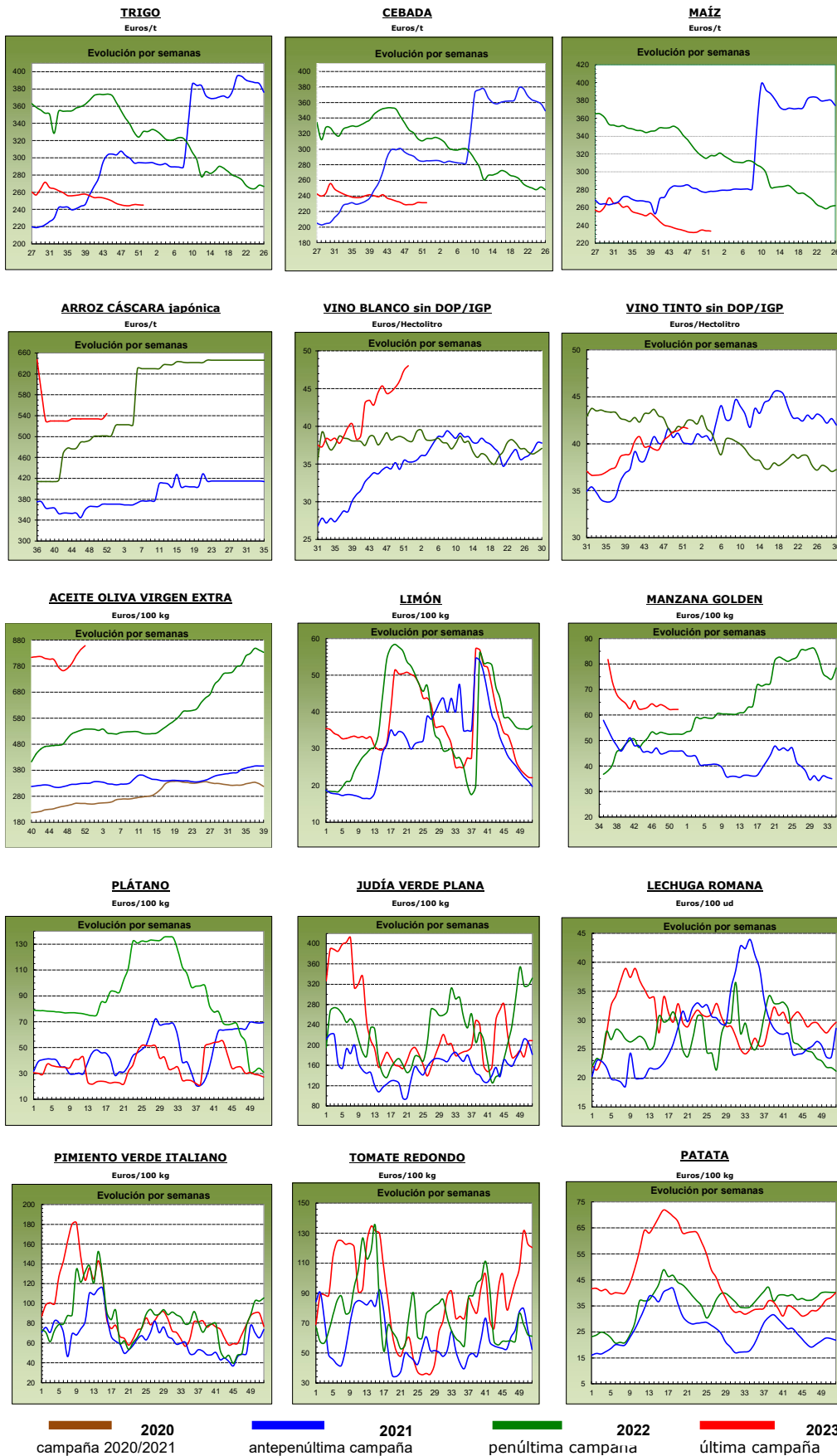

1.2. PRECIOS MEDIOS NACIONALES DE PRODUCTOS GANADEROS

1.2.1. Precios Medios Nacionales de Productos Ganaderos					
PRODUCTOS GANADEROS (especificaciones)		Semana 51 18/12-24/12 2023	Semana 52 25/12 - 31/12 2023	Variación semanal euros	Variación semanal %
VACUNO					
(1)	Ternera, 180-300 kilos (€/100 kg canal)	505,06	505,12	0,06	0,01
(1)	Machos de 12 a 24 meses (Clase R) (€/100 kg canal)	501,58	505,96	4,38	0,87
(1)	Animales de 8 a 12 meses (Clase R) (€/100 kg canal)	523,44	522,95	-0,49	-0,09
(1)	Bovino vivo, conjunto categorías (€/100 kg vivo)	264,59	264,24	-0,35	-0,13
CORDERO					
(1)	Corderos 9-19 kilos (€/100 kg canal)	975,98	946,81	-29,17	-2,99
(1)	Corderos 12-16 kilos (€/100 kg canal)	918,65	891,72	-26,93	-2,93
(1)	Corderos Ligeros (12-13 kilos) (€/100 kg canal)	943,37	916,40	-26,97	-2,86
(1)	Corderos Pesados (13-16 kilos) (€/100 kg canal)	893,93	867,04	-26,89	-3,01
PORCINO					
(1)	Porcino >60% magro (Clase S) (€/100 kg canal)	208,67	208,21	-0,46	-0,22
(1)	Porcino 60-55% magro (Clase E) (€/100 kg canal)	200,64	199,70	-0,94	-0,47
(1)	Porcino 55-50% magro (Clase U) (€/100 kg canal)	208,18	207,54	-0,64	-0,31
(1)	Porcino 50-45% magro (Clase R) (€/100 kg canal)	206,23	205,39	-0,84	-0,41
(1)	Lechón 20 kg (€/unidad)	80,77	82,49	1,72	2,13
POLLO					
(2)	Pollo, media de canales del 83% y 65% rdto. (€/100 kg canal)	239,03	238,77	-0,26	-0,11
(2)	Pollo P10 (83% rdto.) (€/100 kg canal)	183,05	182,99	-0,06	-0,03
(2)	Pollo P90 (65% rdto.) (€/100 kg canal)	243,29	243,02	-0,27	-0,11
HUEVOS					
(3)	Huevos Tipo Jaula, media Clase L y M (€/100 kg)	204,53	201,75	-2,78	-1,36
(3)	Huevos Tipo Jaula - Clase L (€/docena)	1,68	1,69	0,01	0,60
(3)	Huevos Tipo Jaula - Clase M (€/docena)	1,41	1,37	-0,04	-2,84
(3)	Huevos Tipo Suelo media Clase L y M (€/100 kg)	224,96	223,01	-1,95	-0,87
(3)	Huevos Tipo Suelo - Clase L (€/docena)	1,77	1,76	-0,01	-0,56
(3)	Huevos Tipo Suelo - Clase M (€/docena)	1,63	1,61	-0,02	-1,23
(3)	Huevos Tipo Campero, media Clase L y M (€/100 kg)	242,40	237,91	-4,49	-1,85
(3)	Huevos Tipo Campero- Mezcla Clase L y M (€/docena)	1,83	1,80	-0,03	-1,64
CONEJO					
(4)	Conejo 1,8-2,2 kilo,vivo (€/100 kg)	269,65	256,21	-13,44	-4,98
LECHE Y PRODUCTOS LÁCTEOS					
(6)	Suero de leche en polvo (€/100 kg)	81,58	81,76	0,18	0,22
(6)	Mantequilla sin sal (formato 25 kg) (€/100 kg)	556,74	546,39	-10,35	-1,86
(5)	Leche cruda de vaca (€/100 kg). Fuente: INFOLAC		Precio octubre 2023: 50,19 €/100 kg		
MIEL Y PRODUCTOS APÍCOLAS					
(7)	Miel multifloral a granel (€/100 kg)		Precio octubre 2023: 326,30 €/100 kg		
(7)	Miel multifloral envasada (€/100 kg)		Precio octubre 2023: 624,04 €/100 kg		
(7)	Polen a granel (€/100 kg)		Precio octubre 2023: 920,40 €/100 kg		
(7)	Polen envasado (€/100 kg)		Precio octubre 2023: 1.404,34 €/100 kg		

Posición comercial:

(1) Entrada matadero; (2) Salida muelle matadero; (3) Salida muelle centro de embalaje; (4) Salida granja;
 (5) Precio pagado al ganadero; (6) Precio franco fábrica sin impuestos ni costes; (7) Venta a la industria o mayorista

COMENTARIOS DE MERCADO

- **VACUNO (▲▼):** Aumenta el precio medio de las canales de los *machos de 12 a 24 meses* (0,87 %), al igual que, mínimamente, el de las de *ternera* (0,01 %). Decece, también muy levemente, el de las canales de los *animales de 8 a 12 meses* (-0,09 %), del mismo modo que el de los *animales vivos* (-0,13 %).
- **OVINO (▼):** Descenso promedio del 2,95 % para las distintas categorías de las *canales de cordero*.
- **PORCINO (▲▼):** Bajan las cotizaciones medias de todas las clases de las *canales de porcino de capa blanca* (-0,35 % de media). Sin variaciones en el *porcino cebado*. Al alza el *lechón base 20 kg* (2,13 %).
- **POLLOS (▼):** Decece también el precio medio las *canales de pollo* (-0,11 %).
- **HUEVOS (▼):** Caídas, igualmente, de las cotizaciones semanales de los huevos: *tipo campero* (-1,85 %), *tipo jaula* (-1,36 %) y *tipo suelo* (-0,87 %).
- **CONEJO (▼):** Siguiendo con la tendencia bajista predominante esta semana, desciende apreciablemente el precio medio del *conejo vivo de granja* (-4,98 %).
- **PRODUCTOS LÁCTEOS (▼▲):** Variación negativa también para la *mantequilla sin sal* (-1,86 %); escapa de esta línea, con un leve incremento, el *suero de leche en polvo* (0,22 %).

1.2.2. Precios Medios Nacionales de Productos Ganaderos: Gráficos

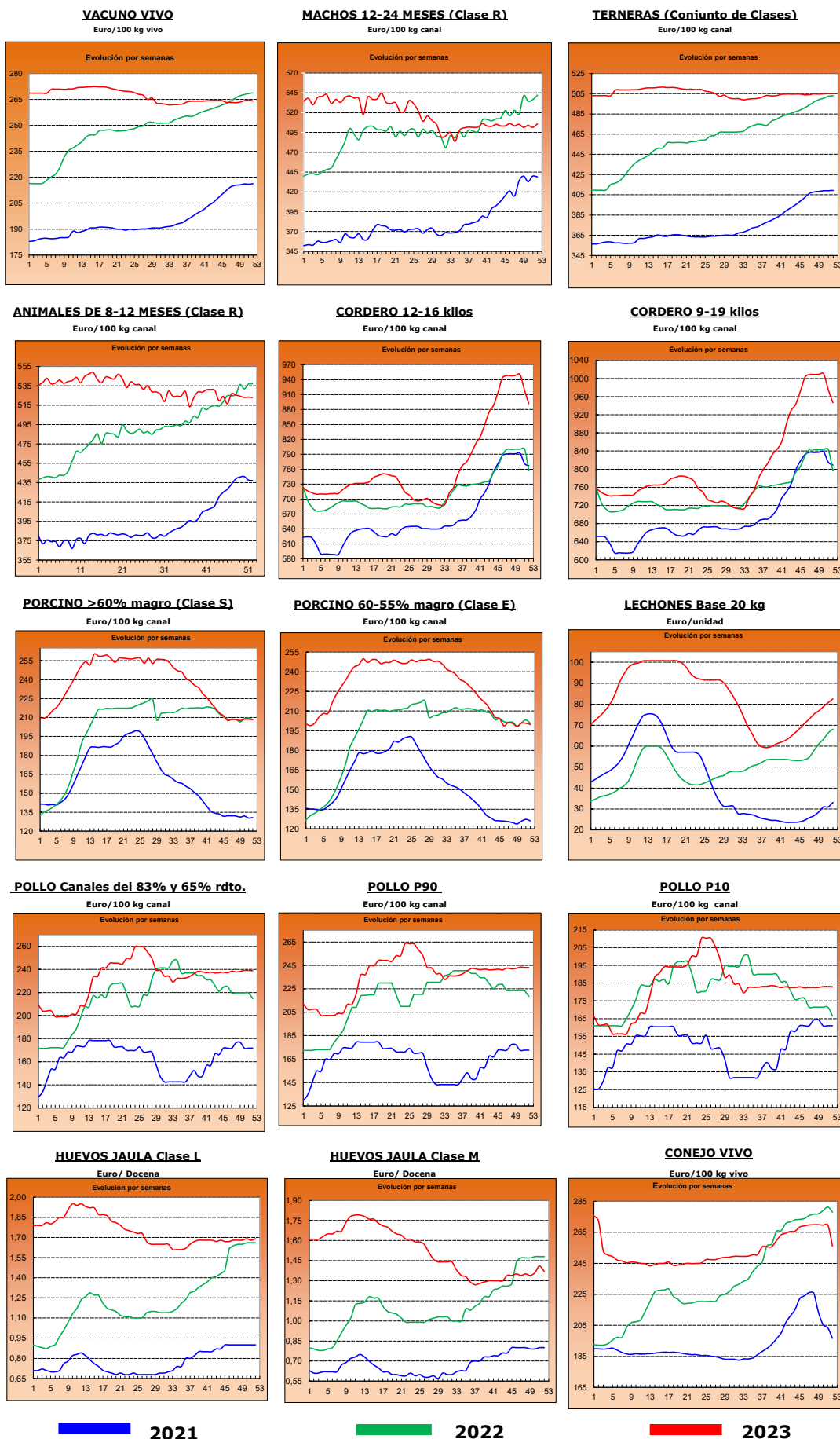

2.- PRECIOS EN MERCADOS REPRESENTATIVOS DE CEREALES, ALFALFA, ARROZ, VINOS, ACEITES Y SEMILLA DE GIRASOL

2.1. PRECIOS EN MERCADOS REPRESENTATIVOS DE CEREALES, ALFALFA Y ARROZ

2.1.1. Precios Medios en Mercados Representativos: Trigo y Alfalfa

Precios en Euro/Tonelada

REGLAMENTO (UE) 2017/1185 DE LA COMISION. Artículo 11, Anexo I. 1. (trigo); Artículo 12 (a), Anexo II.2 (alfalfa)

TRIGO: Salida de almacén cargado o entregado al transformador después de intermediario. Mercancía nacional y/o importada.

ALFALFA: Salida industria deshidratadora

PRODUCTO	MERCADO REPRESENTATIVO	Semana 51 18-24/12 2023	Semana 52 25-31/12 2023	Variación €
Trigo Blando Panificable	Albacete	239,80	239,80	0,00
	Ávila	250,00	250,00	0,00
	Barcelona	251,00	251,00	0,00
	Burgos	237,26	237,26	0,00
	Cádiz	230,00	230,00	0,00
	Ciudad Real	327,50	327,50	0,00
	Cuenca	247,00	247,00	0,00
	Guadalajara	243,20	243,20	0,00
	Huesca	235,00	234,00	-1,00
	León	243,40	243,40	0,00
	Lérida	232,00	232,00	0,00
	Madrid	245,00	245,00	0,00
	Murcia	229,00	229,00	0,00
	Navarra	248,00	248,00	0,00
	Palencia	254,00	251,60	-2,40
	Pontevedra	247,00	247,00	0,00
	Salamanca	251,40	251,40	0,00
	Segovia	242,20	242,20	0,00
	Sevilla	235,00	235,00	0,00
	Soria	242,60	242,60	0,00
Tarragona	229,00	229,00	0,00	
Toledo	264,00	264,00	0,00	
Valladolid	244,14	244,14	0,00	
Zamora	244,00	244,00	0,00	
Zaragoza	250,00	250,00	0,00	
Trigo Duro	Cádiz	375,00	375,00	0,00
	Córdoba	375,00	375,00	0,00
	Sevilla	375,00	375,00	0,00
	Toledo	344,00	344,00	0,00
	Zaragoza	360,00	360,00	0,00
Alfalfa Balas	Albacete	371,00	371,00	0,00
	Burgos	300,00	300,00	0,00
	Córdoba	294,00	297,00	3,00
	Huesca	279,00	278,00	-1,00
	León	300,00	300,00	0,00
	Lérida	267,33	263,33	-4,00
	Navarra	312,00	312,00	0,00
	Palencia	305,00	305,00	0,00
	Sevilla	300,00	300,00	0,00
	Teruel	295,00	290,00	-5,00
	Toledo	320,00	320,00	0,00
	Valladolid	276,00	276,00	0,00
	Zamora	385,00	385,00	0,00
Zaragoza	284,50	280,00	-4,50	
Alfalfa Pellets	Albacete	326,00	326,00	0,00
	Burgos	284,00	284,00	0,00
	Córdoba	297,00	300,00	3,00
	Huesca	277,67	276,67	-1,00
	Lérida	275,17	270,83	-4,34
	Navarra	300,00	300,00	0,00
	Palencia	310,00	310,00	0,00
	Sevilla	298,00	298,00	0,00
	Toledo	340,00	340,00	0,00
	Valladolid	312,00	312,00	0,00
	Zamora	315,00	315,00	0,00
	Zaragoza	288,75	286,25	-2,50

2.1.2. Precios Medios en Mercados Representativos: Cebada

Precios en Euro/Tonelada

REGLAMENTO (UE) 2017/1185 DE LA COMISION. Artículo 11, Anexo I. 1.

Salida de almacén cargado o entregado al transformador después de intermediario. Mercancía nacional y/o importada.

PRODUCTO	MERCADO REPRESENTATIVO	Semana 51 18-24/12 2023	Semana 52 25-31/12 2023	Variación €
Cebada Pienso	Albacete	219,20	219,20	0,00
	Ávila	234,00	234,00	0,00
	Burgos	220,00	220,00	0,00
	Cádiz	225,00	225,00	0,00
	Ciudad Real	246,90	246,90	0,00
	Córdoba	228,00	228,00	0,00
	La Coruña	226,00	226,00	0,00
	Cuenca	221,00	221,00	0,00
	Granada	225,00	225,00	0,00
	Guadalajara	228,00	232,00	4,00
	Huesca	226,00	225,00	-1,00
	León	238,00	238,00	0,00
	Lérida	224,00	224,00	0,00
	Murcia	228,00	228,00	0,00
	Palencia	241,00	238,00	-3,00
	Salamanca	240,00	240,00	0,00
	Segovia	230,00	230,00	0,00
	Soria	230,00	230,00	0,00
	Teruel	235,00	235,00	0,00
Toledo	231,80	235,80	4,00	
Valladolid	235,00	235,00	0,00	
Zamora	238,00	238,00	0,00	
Zaragoza	235,00	235,00	0,00	
Cebada Malta	Burgos	214,30	214,30	0,00
	Ciudad Real	277,00	277,00	0,00
	Guadalajara	220,00	220,00	0,00
	Huesca	255,00	255,00	0,00
	Navarra	250,00	250,00	0,00
	Palencia	213,00	213,00	0,00
	Salamanca	225,00	225,00	0,00
	Segovia	215,00	215,00	0,00
	Soria	210,00	210,00	0,00
	Teruel	265,00	265,00	0,00
	Valladolid	212,70	212,70	0,00
	Zamora	215,00	215,00	0,00
	Zaragoza	265,00	265,00	0,00

2.1.3. Precios Medios en Mercados Representativos: Maíz y Arroz

Precios en Euro/Tonelada

REGLAMENTO (UE) 2017/1185 DE LA COMISION. Artículo 11, Anexo I. 1. Cereales y 2 Arroz

Maíz grano: precios salida de almacén cargado. Mercancía nacional y/o importada.

Arroz cáscara precios salida almacén agricultor o en cooperativa, y arroz blanco precios salida industria

PRODUCTO	MERCADO REPRESENTATIVO	Semana 51 18-24/12 2023	Semana 52 25-31/12 2023	Variación €
Maiz Grano	Albacete	229,00	229,00	0,00
	Badajoz	266,00	266,00	0,00
	Cáceres	266,00	266,00	0,00
	Ciudad Real	248,00	248,00	0,00
	La Coruña	230,00	230,00	0,00
	Gerona	235,00	235,00	0,00
	Huesca	225,00	224,00	-1,00
	León	225,80	225,80	0,00
	Lérida	220,00	220,00	0,00
	Madrid	248,00	248,00	0,00
	Navarra	236,00	236,00	0,00
	Pontevedra	230,00	230,00	0,00
	Salamanca	235,40	235,40	0,00
	Toledo	247,80	247,80	0,00
	Valladolid	233,80	233,80	0,00
	Zamora	224,80	224,80	0,00
Zaragoza	240,00	240,00	0,00	
Arroz cáscara (Indica)	Cádiz	348,00	348,00	0,00
	Sevilla	584,50	584,50	0,00
	Valencia	400,00	400,00	0,00
Arroz cáscara (Japónica)	Huesca	600,00	600,00	0,00
	Sevilla	600,50	600,50	0,00
	Tarragona	500,00	530,00	30,00
	Valencia	500,00	500,00	0,00
	Zaragoza	650,00	650,00	0,00
Arroz blanco (Indica)	Sevilla	611,00	611,00	0,00
	Valencia	1.150,00	1.150,00	0,00
Arroz blanco (Japónica)	Sevilla	993,00	993,00	0,00
	Tarragona	1.250,00	1.250,00	0,00
	Valencia	1.230,00	1.230,00	0,00
Arroz blanco vaporizado	Valencia	1.075,00	1.075,00	0,00
Arroz partido	Sevilla	318,56	318,56	0,00
	Tarragona	525,00	525,00	0,00
	Valencia	515,00	515,00	0,00

2.2. PRECIOS EN MERCADOS REPRESENTATIVOS DE VINOS

R. EJECUCIÓN (UE) 2017/1185 DE LA COMISION. Artículo 11, Anexo II. 3.

En €/hectólitro, salida bodega, a granel, pago al contado sin I. V. A.

PRODUCTO	MERCADO REPRESENTATIVO	Semana 51 18-24/12 2023	Semana 52 25-3/12 2023	Variación €
Vino Blanco sin DOP/IPG	Albacete	53,58	53,58	0,00
	Badajoz	46,06	47,65	1,59
	Cádiz	129,48	129,48	0,00
	Ciudad Real	47,01	47,01	0,00
	Cuenca	34,41	34,41	0,00
	Toledo	38,52	40,33	1,81
Vino Tinto sin DOP / IPG	Precio de vino tinto referido al producto de 12 puntos de color			
	Albacete	44,24	44,24	0,00
	Badajoz	43,04	43,81	0,77
	Ciudad Real	40,49	40,49	0,00
	Cuenca	43,69	41,78	-1,91
	Murcia	43,69	43,69	0,00
	Toledo	38,27	38,95	0,68
	Valencia	38,22	39,08	0,86

2.3. PRECIOS EN MERCADOS REPRESENTATIVOS DE ACEITES Y SEMILLAS DE GIRASOL

Aceites. Precios salida almazara/orujera/refinadora, en €/100 kg, sin I.V.A. Rgto. 2017/1185. Art.11. Anexo I.3.

Semilla de girasol. Precios en almacén del comprador mayorista, en €/t, sin I.V.A. Rgto 2017/1185. Art. 8

PRODUCTO Y ESPECIFICACIONES	MERCADO REPRESENTATIVO	Semana 51 18-24/12 2023	Semana 52 25-31/12 2023	Variación €
ACEITE DE OLIVA VIRGEN EXTRA Menos de 0,8°	Albacete	845,00	845,00	0,00
	Almería	800,00	800,00	0,00
	Badajoz	837,67	837,67	0,00
	Cáceres	813,00	880,00	67,00
	Cádiz	825,00	825,00	0,00
	Ciudad Real	785,00	792,50	7,50
	Córdoba	875,00	867,50	-7,50
	Cuenca	848,30	858,30	10,00
	Granada	842,00	895,00	53,00
	Huelva	830,00	830,00	0,00
	Jaén	836,50	862,50	26,00
	Málaga	890,50	875,50	-15,00
	Murcia	848,00	852,00	4,00
	Sevilla	847,25	857,25	10,00
Tarragona	855,00	855,00	0,00	
Toledo	811,50	825,50	14,00	
ACEITE DE OLIVA VIRGEN De 0,8° a 2°	Albacete	820,00	820,00	0,00
	Badajoz	753,33	758,33	5,00
	Cáceres	630,00	630,00	0,00
	Cádiz	725,00	725,00	0,00
	Ciudad Real	710,00	715,00	5,00
	Córdoba	737,50	737,50	0,00
	Cuenca	803,30	830,00	26,70
	Granada	685,00	685,00	0,00
	Huelva	750,00	750,00	0,00
	Jaén	665,00	747,50	82,50
	Málaga	715,00	715,00	0,00
	Murcia	803,00	814,00	11,00
	Sevilla	681,50	681,50	0,00
	Tarragona	795,00	795,00	0,00
Toledo	751,50	772,50	21,00	
ACEITE DE OLIVA LAMPANTE Más de 2°	Albacete	745,00	745,00	0,00
	Badajoz	663,00	673,00	10,00
	Cáceres	570,00	570,00	0,00
	Cádiz	700,00	700,00	0,00
	Ciudad Real	654,00	659,00	5,00
	Córdoba	760,00	807,50	47,50
	Cuenca	780,00	800,00	20,00
	Granada	652,00	812,50	160,50
	Huelva	720,00	720,00	0,00
	Jaén	758,00	807,50	49,50
	Málaga	667,50	667,50	0,00
	Murcia	780,00	793,00	13,00
	Sevilla	637,50	637,50	0,00
	Tarragona	595,00	595,00	0,00
Toledo	703,00	713,00	10,00	
ACEITE DE OLIVA REFINADO	Córdoba	747,50	747,50	0,00
	Jaén	715,00	715,00	0,00
	Sevilla	725,00	725,00	0,00
	Tarragona	770,00	770,00	0,00
ACEITE DE ORUJO DE OLIVA CRUDO	Córdoba	234,50	236,00	1,50
	Jaén	233,00	234,00	1,00
	Málaga	230,00	230,00	0,00
	Sevilla	234,00	236,00	2,00
	Tarragona	240,00	240,00	0,00
	Toledo	245,00	265,00	20,00
ACEITE DE ORUJO DE OLIVA REFINADO	Sevilla	338,00	339,00	1,00
PIPA DE GIRASOL Alto oleico	Centro	463,30	463,30	0,00
	Norte	518,85	518,85	0,00
	Sur	413,88	414,45	0,57
PIPA DE GIRASOL Convencional	Centro	436,90	436,90	0,00
	Norte	377,02	376,93	-0,09
	Sur	405,91	406,48	0,57

3. PRECIOS DE PRODUCCIÓN DE FRUTAS Y HORTALIZAS EN EL MERCADO INTERIOR

3.1. PRECIOS DE PRODUCCIÓN EN EL MERCADO INTERIOR FRUTAS

3.1.1. Precios de Producción de Frutas en el Mercado Interior:

Precios diarios y Precios Medios Ponderados Semanales en mercados representativos provinciales.

Precios a la salida del centro de acondicionamiento de productos seleccionados, embalados y, en su caso, en palés (C/100 kg peso neto)

CÍTRICOS

PRODUCTO	MERCADO	VARIEDAD O TIPO	CAT.	CALIBRE	DÍA/MES							
					25/12	26/12	27/12	28/12	29/12	30/12	31/12	PMPS
CLEMANTINA	Castellón	Clemenules	I	1X-3	--	114,85	110,60	115,36	113,65	114,32	--	113,44
	Valencia	Clemenules	I	1X-3	138,00	100,94	99,23	103,24	101,67	--	81,17	100,24
	Huelva	Todas las variedades	I	1X-3	--	120,00	120,00	120,00	120,00	--	--	120,00
	Tarragona	Todas las variedades	I	1X-3	--	90,00	90,00	90,00	90,00	--	--	90,00
LIMÓN	Alicante	Fino	I	3-4	--	81,32	80,38	82,28	82,53	--	--	81,66
	Málaga	Fino	I	3-4	--	85,96	86,17	87,49	87,05	--	--	86,68
	Murcia	Fino	I	3-4	--	99,00	100,00	98,00	99,00	--	--	99,00
MANDARINA	Castellón	Clemenvilla	I	1-2	--	120,14	124,72	137,93	137,30	161,00	--	135,01
	Valencia	Clemenvilla	I	1-2	139,96	133,15	116,43	140,85	133,48	--	--	129,49
	Valencia	Nadorcott	I	1-2	--	150,00	150,00	150,00	150,00	--	--	150,00
	Valencia	Tango	I	1-2	--	129,32	146,35	147,47	144,98	--	--	143,45
	Huelva	Todas las variedades	I	1-2	--	135,00	135,00	135,00	135,00	--	--	135,00
NARANJA	Córdoba	Navel	I	3-6	--	88,00	88,00	88,00	88,00	--	--	88,00
	Huelva	Navel	I	3-6	--	85,00	85,00	85,00	85,00	--	--	85,00
	Castellón	Navel Lane Late	I	3-6	--	79,05	79,05	79,05	79,05	95,50	--	79,40
	Valencia	Navel Lane Late	I	3-6	--	139,02	139,02	139,02	139,02	--	--	139,02
	Valencia	Navelate	I	3-6	--	98,92	107,00	109,84	107,00	--	--	103,25
	Castellón	Navelina	I	3-6	--	87,43	96,81	89,99	94,94	86,86	--	90,96
	Córdoba	Navelina	I	3-6	--	85,00	85,00	85,00	85,00	--	--	85,00
	Huelva	Navelina	I	3-6	--	80,00	80,00	80,00	80,00	--	--	80,00
	Sevilla	Navelina	I	3-6	--	89,90	89,90	89,90	89,90	--	--	89,90
	Valencia	Navelina	I	3-6	89,81	84,39	89,16	85,09	85,83	--	78,03	86,19
	Castellón	Salustiana	I	3-6	--	106,66	104,56	104,80	113,50	104,68	--	107,94
	Córdoba	Salustiana	I	3-6	--	94,00	94,00	94,00	94,00	--	--	94,00
	Valencia	Salustiana	I	3-6	--	91,47	98,54	93,01	92,59	--	--	95,06

FRUTAS DE PEPITA

PRODUCTO	MERCADO	VARIEDAD O TIPO	CAT.	CALIBRE	DÍA/MES							
					25/12	26/12	27/12	28/12	29/12	30/12	31/12	PMPS
MANZANA	Lérida	Fuji	I	65-80	--	89,50	89,50	89,50	89,50	--	--	89,50
	Zaragoza	Fuji	I	65-80	--	115,90	115,90	115,90	115,90	--	--	115,90
	Lérida	Gala	I	65-80	--	84,50	84,50	84,50	84,50	--	--	84,50
	Zaragoza	Gala	I	65-80	--	110,97	110,97	110,97	110,97	--	--	110,97
	León	Golden Delicious	I	65-80	--	58,00	58,00	58,00	58,00	--	--	58,00
	Lérida	Golden Delicious	I	65-80	--	84,50	87,56	85,81	95,69	--	--	88,94
	Navarra	Golden Delicious	I	65-80	--	118,00	118,00	118,00	118,00	--	--	118,00
	Zaragoza	Golden Delicious	I	65-80	--	94,38	94,38	94,38	94,38	--	--	94,38
	Lérida	Granny Smith	-	65-80	--	84,50	84,50	84,50	84,50	--	--	84,50
	Zaragoza	Granny Smith	-	65-80	--	93,43	93,43	93,43	93,43	--	--	93,43
	Zaragoza	Red Delicious	I	65-80	--	76,00	76,00	76,00	76,00	--	--	76,00
	Zaragoza	Reineta	I	65-80	--	98,55	98,55	98,55	98,55	--	--	98,55
	PERA	Lérida	Blanquilla	I	55-60	--	--	--	99,00	--	--	--
Navarra		Blanquilla	I	55-60	--	102,00	102,00	102,00	102,00	--	--	102,00
Zaragoza		Blanquilla	I	55-60	--	118,98	118,98	118,98	118,98	--	--	118,98
La Rioja		Conferencia	I	60-65+	--	120,00	120,00	120,00	120,00	--	--	120,00
León		Conferencia	I	60-65+	--	105,00	105,00	105,00	105,00	--	--	105,00
Lérida		Conferencia	I	60-65+	--	109,00	114,04	114,91	116,87	--	--	114,26
Zaragoza		Conferencia	I	60-65+	--	111,97	111,97	111,97	111,97	--	--	111,97
Lérida		Ercolini	I	50-60	--	99,00	99,00	99,00	99,00	--	--	99,00

OTRAS FRUTAS

PRODUCTO	MERCADO	VARIEDAD O TIPO	CAT.	CALIBRE	DÍA/MES							
					25/12	26/12	27/12	28/12	29/12	30/12	31/12	PMPS
AGUACATE	Granada	Hass	-	-	--	285,00	285,00	285,00	285,00	--	--	285,00
	Málaga	Hass	-	-	--	280,00	280,00	280,00	280,00	--	--	280,00
UVA DE MESA	Alicante	Aledo	I	-	--	338,21	338,21	338,21	338,21	--	--	338,21

3.1.2. Precios de Producción de Frutas en el Mercado Interior: Precios Medios Ponderados Semanales Nacionales

Referencia: Reglamento Delegado (UE) 2017/891 de la Comisión, de 13 de marzo (DOUE de 25 de mayo). Art. 55 y Anexo VI
Precios a la salida del centro de acondicionamiento de productos seleccionados, embalados y, en su caso, en palés (€/100kg peso neto)

CÍTRICOS

PRODUCTO	MERCADO	VARIEDAD O TIPO	CAT.	CALIBRE	PRECIO MEDIO PONDERADO SEMANAL NACIONAL Semana 52- 2023: 25/12 -31/12
CLEMENTINA	ESPAÑA	Todas las variedades	I	1X-3	101,99
LIMÓN	ESPAÑA	Todas las variedades	I	3-4	91,30
MANDARINA	ESPAÑA	Todas las variedades	I	1-2	132,46
NARANJA	ESPAÑA	Lanelate	I	3-6	80,04
	ESPAÑA	Navel	I	3-6	86,26
	ESPAÑA	Navelate	I	3-6	103,25
	ESPAÑA	Navelina	I	3-6	87,76
	ESPAÑA	Salustiana	I	3-6	95,32

FRUTAS DE PEPITA

PRODUCTO	MERCADO	VARIEDAD O TIPO	CAT.	CALIBRE mm	PRECIO MEDIO PONDERADO SEMANAL NACIONAL Semana 52- 2023: 25/12 -31/12
MANZANA	ESPAÑA	Fuji	I	65-80	117,24
	ESPAÑA	Gala	I	65-80	86,77
	ESPAÑA	Golden delicious	I	65-80	96,11
	ESPAÑA	Granny Smith	I	65-80	95,04
	ESPAÑA	Red Delicious y demás Var. Rojas	I	65-80	102,13
PERA	ESPAÑA	Blanquilla	I	55-60	105,97
	ESPAÑA	Conferencia	I	60-65+	114,61

OTRAS FRUTAS

PRODUCTO	MERCADO	VARIEDAD O TIPO	CAT.	CALIBRE	PRECIO MEDIO PONDERADO SEMANAL NACIONAL Semana 52- 2023: 25/12 -31/12
AGUACATE	ESPAÑA	Hass	-	-	282,45
UVA DE MESA	ESPAÑA	Todos los tipos y variedades con pepitas	-	-	338,21

3.2. PRECIOS DE PRODUCCIÓN EN EL MERCADO INTERIOR: PRODUCTOS HORTÍCOLAS

3.2.1. Precios de Producción de Hortalizas en el Mercado Interior:
Precios diarios y Precios Medios Ponderados Semanales en mercados representativos provinciales.

Precios a la salida del centro de acondicionamiento de productos seleccionados, embalados y, en su caso, en palés (C/100 kg peso neto)

HORTALIZAS (1)

PRODUCTO	MERCADO	VARIEDAD O TIPO	CAT.	CALIBRE	DÍA/MES							PMPS	
					25/12	26/12	27/12	28/12	29/12	30/12	31/12		
ACELGA	Navarra	Todos los tipos y variedades	-	-	--	90,00	90,00	90,00	90,00	90,00	--	--	90,00
	Madrid	Todos los tipos y variedades	-	-	--	88,00	88,00	88,00	88,00	88,00	--	--	88,00
AJO	Ciudad Real	Blanco	-	50-60 mm	--	230,00	230,00	230,00	230,00	230,00	--	--	230,00
	Cuenca	Blanco	-	50-60 mm	--	170,00	170,00	170,00	170,00	170,00	--	--	170,00
	Toledo	Blanco	-	50-60 mm	--	216,00	216,00	216,00	216,00	216,00	--	--	216,00
	Albacete	Morado	-	50-80 mm	--	216,67	216,67	216,67	216,67	216,67	--	--	216,67
	Ciudad Real	Morado	-	50-80 mm	--	250,00	250,00	250,00	250,00	250,00	--	--	250,00
	Córdoba	Morado	-	50-80 mm	--	240,00	240,00	240,00	240,00	240,00	--	--	240,00
	Cuenca	Morado	-	50-80 mm	--	268,00	268,00	268,00	268,00	268,00	--	--	268,00
	Madrid	Morado	-	50-80 mm	--	390,00	390,00	390,00	390,00	390,00	--	--	390,00
	Toledo	Morado	-	50-80 mm	--	245,00	245,00	245,00	245,00	245,00	--	--	245,00
	Albacete	Primavera	-	50-60 mm	--	220,00	220,00	220,00	220,00	220,00	--	--	220,00
	Ciudad Real	Primavera	-	50-60 mm	--	225,00	225,00	225,00	225,00	225,00	--	--	225,00
	Córdoba	Primavera	-	50-60 mm	--	268,22	268,22	268,22	268,22	268,22	--	--	268,22
	Cuenca	Primavera	-	50-60 mm	--	150,00	150,00	150,00	150,00	150,00	--	--	150,00
	Toledo	Primavera	-	50-60 mm	--	202,00	202,00	202,00	202,00	202,00	--	--	202,00
ALCACHOFA	Granada	Todos los tipos y variedades	-	-	--	--	245,00	--	245,00	--	--	--	245,00
	Murcia	Todos los tipos y variedades	-	-	--	193,00	200,00	203,00	203,00	203,00	--	--	199,44
	Navarra	Todos los tipos y variedades	-	-	--	284,00	284,00	284,00	284,00	284,00	--	--	284,00
APIO	Murcia	Verde	-	-	--	62,00	58,00	58,00	58,00	58,00	--	--	58,88
BERENJENA	Almería	Todos los tipos y variedades	-	-	--	115,00	107,00	96,00	93,00	93,00	--	--	102,75
	Málaga	Todos los tipos y variedades	-	-	--	130,00	130,00	130,00	130,00	130,00	--	--	130,00
BRÓCOLI	Murcia	Todos los tipos y variedades	-	-	--	185,00	155,00	155,00	145,00	145,00	--	--	160,45
	Navarra	Todos los tipos y variedades	-	-	--	122,50	122,50	122,50	122,50	122,50	--	--	122,50
CALABACÍN	Almería	Todas las variedades	-	14-21 g	--	153,00	152,00	149,00	156,00	156,00	--	--	152,50
	Málaga	Todas las variedades	-	14-21 g	--	140,00	140,00	140,00	140,00	140,00	--	--	140,00
	Murcia	Todas las variedades	-	14-21 g	--	140,00	150,00	150,00	180,00	180,00	--	--	156,11
CALABAZA	Murcia	Cacahuete	-	-	--	34,00	34,00	36,00	38,00	38,00	--	--	35,52
CEBOLLA	Albacete	Todos los tipos y variedades	-	-	--	47,30	47,30	47,30	47,30	47,30	--	--	47,30
	Ávila	Todos los tipos y variedades	-	-	--	38,00	38,00	38,00	38,00	38,00	--	--	38,00
	Ciudad Real	Todos los tipos y variedades	-	-	--	80,00	83,00	84,00	85,00	85,00	--	--	83,00
	Cuenca	Todos los tipos y variedades	-	-	--	83,00	83,00	83,00	83,00	83,00	--	--	83,00
	Lérida	Todos los tipos y variedades	-	-	--	52,80	52,80	52,80	52,80	52,80	--	--	52,80
	Madrid	Todos los tipos y variedades	-	-	--	60,00	60,00	60,00	60,00	60,00	--	--	60,00
	Segovia	Todos los tipos y variedades	-	-	--	53,00	53,00	53,00	53,00	53,00	--	--	53,00
	Toledo	Todos los tipos y variedades	-	-	--	82,90	82,90	82,90	82,90	82,90	--	--	82,90
CHAMPIÑÓN	Albacete	Cerrado	-	30-65 mm	--	185,45	185,45	185,45	185,45	185,45	--	--	185,45
	Cuenca	Cerrado	-	30-65 mm	--	188,41	188,41	188,41	188,41	188,41	--	--	188,41
	La Rioja	Cerrado	-	30-65 mm	--	250,00	250,00	250,00	250,00	250,00	--	--	250,00
	Navarra	Cerrado	-	30-65 mm	--	270,00	270,00	270,00	270,00	270,00	--	--	270,00
COLIFLOR	Barcelona	Todos los tipos y variedades	-	-	--	160,00	160,00	160,00	160,00	160,00	--	--	160,00
	Granada	Todos los tipos y variedades	-	-	--	188,00	188,00	188,00	188,00	188,00	--	--	188,00
	La Rioja	Todos los tipos y variedades	-	-	--	140,00	140,00	140,00	140,00	140,00	--	--	140,00
	Murcia	Todos los tipos y variedades	-	-	--	180,00	170,00	170,00	160,00	160,00	--	--	169,34
	Navarra	Todos los tipos y variedades	-	-	--	164,00	164,00	164,00	164,00	164,00	--	--	164,00
	Toledo	Todos los tipos y variedades	-	-	--	110,00	109,00	110,00	110,00	110,00	--	--	109,75

Precios a la salida del centro de acondicionamiento de productos seleccionados, embalados y, en su caso, en palés (C/100 kg peso neto)

HORTALIZAS (y II)

PRODUCTO	MERCADO	VARIEDAD O TIPO	CAT.	CALIBRE	DIA/MES							PMPS
					25/12	26/12	27/12	28/12	29/12	30/12	31/12	
COL-REPOLLO	Madrid	Hoja lisa	-	-	--	65,00	65,00	65,00	65,00	--	--	65,00
	Málaga	Hoja lisa	-	-	--	45,00	45,00	45,00	45,00	--	--	45,00
	Murcia	Hoja lisa	-	-	--	90,00	90,00	100,00	110,00	--	--	97,38
	Barcelona	Todos los tipos y variedades	-	-	--	81,18	81,18	81,18	81,18	--	--	81,18
	León	Todos los tipos y variedades	-	-	--	50,00	50,00	50,00	50,00	--	--	50,00
	Lugo	Todos los tipos y variedades	-	-	--	102,70	102,70	102,70	102,70	--	--	102,70
	Navarra	Todos los tipos y variedades	-	-	--	72,50	72,50	72,50	72,50	--	--	72,50
Pontevedra	Todos los tipos y variedades	-	-	--	90,60	90,60	90,60	90,60	--	--	90,60	
ESCAROLA	Murcia	Todos los tipos y variedades	-	-	--	92,00	90,00	90,00	88,00	--	--	89,94
	Navarra	Todos los tipos y variedades	-	-	--	155,00	155,00	155,00	155,00	--	--	155,00
	Toledo	Todos los tipos y variedades	-	-	--	74,00	74,00	74,00	74,00	--	--	74,00
ESPINACA	Murcia	Todos los tipos y variedades	-	-	--	144,00	142,00	142,00	133,00	--	--	139,98
	Toledo	Todos los tipos y variedades	-	-	--	120,00	120,00	120,00	120,00	--	--	120,00
JUDÍA VERDE	Almería	Plana	-	-	--	399,50	349,00	361,50	329,00	--	--	359,75
	Málaga	Plana	-	-	--	210,00	210,00	210,00	210,00	--	--	210,00
	Lérida	Todos los tipos y variedades	-	-	--	312,00	312,00	312,00	312,00	--	--	312,00
LECHUGA	Murcia	Baby	I	-	--	140,00	145,00	145,00	150,00	--	--	145,02
	Murcia	Iceberg	I	400g y+	--	110,00	120,00	120,00	130,00	--	--	120,03
	Granada	Romana	I	400g y+	--	95,00	95,00	95,00	95,00	--	--	95,00
	Murcia	Romana	I	400g y+	--	46,00	48,00	48,00	50,00	--	--	48,14
	Lérida	Todos los tipos y variedades	I	400g y+	--	79,47	79,47	79,47	79,47	--	--	79,47
	Navarra	Todos los tipos y variedades	I	400g y+	--	132,50	132,50	132,50	132,50	--	--	132,50
PEPINO	Almería	De Almería	-	350-500 g	--	126,00	117,00	112,00	116,00	--	--	117,75
	Madrid	Español	-	-	--	160,00	160,00	160,00	160,00	--	--	160,00
	Murcia	Español	-	-	--	200,00	200,00	150,00	160,00	--	--	177,26
PIMIENTO	Almería	Cuadrado Verde	I	70 mm y +	--	110,00	117,00	117,00	105,00	--	--	112,25
	Málaga	Italiano Verde	I	41 mm y +	--	110,00	110,00	110,00	110,00	--	--	110,00
	Ciudad Real	Todos los tipos y variedades	I	41 mm y +	--	160,00	163,00	164,00	165,00	--	--	163,00
PUERRO	Barcelona	Todos los tipos y variedades	-	-	--	187,00	187,00	187,00	187,00	--	--	187,00
	León	Todos los tipos y variedades	-	-	--	95,00	95,00	95,00	95,00	--	--	95,00
	Navarra	Todos los tipos y variedades	-	-	--	101,50	101,50	101,50	101,50	--	--	101,50
	Pontevedra	Todos los tipos y variedades	-	-	--	123,50	123,50	123,50	123,50	--	--	123,50
	Toledo	Todos los tipos y variedades	-	-	--	150,00	149,00	148,00	147,50	--	--	148,62
TOMATE	Almería	Cereza	I	-	--	232,00	249,00	251,00	279,00	299,00	--	260,33
	Granada	Cereza	I	-	--	202,50	202,50	202,50	202,50	--	--	202,50
	Murcia	Cereza	I	-	--	160,00	180,00	180,00	210,00	--	--	183,37
	Almería	Racimo	I	-	--	192,00	195,00	199,00	209,00	212,00	--	203,10
	Granada	Racimo	I	-	--	190,00	190,00	190,00	190,00	--	--	190,00
	Almería	Redondo	I	57-100mm	--	165,50	148,00	166,00	163,00	172,00	--	159,99
	Granada	Redondo	I	57-100mm	--	120,00	120,00	120,00	120,00	--	--	120,00
	Málaga	Redondo	I	57-100mm	--	160,00	160,00	160,00	160,00	--	--	160,00
	Murcia	Redondo	I	57-100mm	--	106,00	106,00	135,00	135,00	--	--	121,47
	ZANAHORIA	Cádiz	Todos los tipos y variedades	-	-	--	86,70	86,70	86,70	86,70	--	--
Segovia	Todos los tipos y variedades	-	-	--	50,00	50,00	50,00	50,00	--	--	50,00	
Toledo	Todos los tipos y variedades	-	-	--	45,00	45,00	45,00	45,00	--	--	45,00	
Valladolid	Todos los tipos y variedades	-	-	--	46,00	46,00	46,00	46,00	--	--	46,00	

3.2.2. Precios de Producción de Hortícolas en el Mercado Interior: Precios Medios Ponderados Semanales Nacionales

Referencia: Reglamento Delegado (UE) 2017/891 de la Comisión, de 13 de marzo (DOUE de 25 de mayo). Art. 55 y Anexo VI

Precios a la salida del centro de acondicionamiento de productos seleccionados, embalados y, en su caso, en palés (€/100kg peso neto)

HORTALIZAS

PRODUCTO	MERCADO	VARIEDAD O TIPO	CAT.	CALIBRE	PRECIO MEDIO PONDERADO SEMANAL NACIONAL Semana 52- 2023: 25/12 -31/12
AJO	ESPAÑA	Blanco	-	50-60 mm	226,35
	ESPAÑA	Morado	-	45-55 mm	235,94
	ESPAÑA	Primavera	-	50-60 mm	220,89
BERENJENA	ESPAÑA	Todos los tipos y variedades	-	40+ /70+	103,01
CALABACÍN	ESPAÑA	Todos los tipos y variedades	-	14-21	152,19
CEBOLLA	ESPAÑA	Todos los tipos y variedades	-	-	54,79
CHAMPIÑÓN	ESPAÑA	Cerrado	-	Medio (30-65 mm)	204,23
COLIFLOR	ESPAÑA	Todos los tipos y variedades	-	-	168,12
COL-REPOLLO	ESPAÑA	Todos los tipos y variedades	-	-	75,97
JUDÍA VERDE	ESPAÑA	Todos los tipos y variedades	-	-	311,92
LECHUGA	ESPAÑA	Todos los tipos y variedades	I	400 g o superior	91,86
PEPINO	ESPAÑA	Variedades lisas	-	350-500 g	124,98
PIMIENTO	ESPAÑA	Todos los tipos y variedades	I	40 mm o superior	112,52
PUERRO	ESPAÑA	Todos los tipos y variedades	-	-	122,18
TOMATE	ESPAÑA	Cereza	I	-	240,22
	ESPAÑA	Racimo	I	-	200,74
	ESPAÑA	Redondo	I	57-100mm	145,03
ZANAHORIA	ESPAÑA	Todos los tipos y variedades	-	-	48,52

4. PRECIOS REPRESENTATIVOS DE PRODUCTOS GANADEROS

4.1. PRECIOS REPRESENTATIVOS DE PRODUCTOS GANADEROS: BOVINO

4.1.1. Precios Medios Nacionales de Canales de Bovino Pesado

PRECIO MEDIO NACIONAL (€/100kg Canal) DE CANALES DE BOVINO PESADO SEGÚN MODELO COMUNITARIO DE CLASIFICACIÓN R 2017/1182, R 2017/1184, RD 815/2018 (Euro/100kg canal)

CATEGORÍA	CLASE DE CONFORMACIÓN Y DE ESTADO DE ENGRASAMIENTO	Semana 51 18-24/12 2023	Semana 52 25-31/12 2023	Variación €
Categoría A: Canales de machos jóvenes sin castrar de más de un año y menos de dos	Muy buena y poco cubierta (U-2)	521,55	523,78	2,23
	Muy buena y cubierta (U-3)	510,89	516,44	5,55
	Precio medio ponderado Categoría U	517,67	521,11	3,44
	Buena y poco cubierta (R-2)	501,59	508,93	7,34
	Buena y cubierta (R-3)	501,57	502,51	0,94
	Precio medio ponderado Categoría R	501,58	505,96	4,38
	Menos buena y poco cubierta (O-2)	458,81	470,74	11,93
	Menos buena y cubierta (O-3)	460,56	477,95	17,39
	Precio medio ponderado Categoría O	459,52	473,66	14,14
Categoría D: Canales de hembras que hayan parido	Mediocre y poco cubierta (P-2)	267,97	272,28	4,31
	Mediocre y cubierta (P-3)	258,49	272,44	13,95
	Precio medio ponderado Categoría P	266,22	272,31	6,09
	Buena y cubierta (R-3)	350,84	369,64	18,80
	Buena y grasa (R-4)	438,38	420,99	-17,39
	Precio medio ponderado Categoría R	369,45	380,55	11,10
	Menos buena y poco cubierta (O-2)	310,76	323,70	12,94
	Menos buena y cubierta (O-3)	344,83	341,30	-3,53
Menos buena y grasa (O-4)	412,16	401,77	-10,39	
	Precio medio ponderado Categoría O	342,43	343,53	1,10
Categoría E: Canales de otras hembras (de 12 meses o más)	Muy buena y poco cubierta (U-2)	553,36	535,75	-17,61
	Muy buena y cubierta (U-3)	548,00	544,80	-3,20
	Precio medio ponderado Categoría U	549,59	542,11	-7,48
	Buena y poco cubierta (R-2)	492,38	520,48	28,10
	Buena y cubierta (R-3)	517,17	532,62	15,45
	Buena y grasa (R-4)	546,66	571,51	24,85
	Precio medio ponderado Categoría R	513,43	532,76	19,33
	Menos buena y poco cubierta (O-2)	409,28	403,40	-5,88
Menos buena y cubierta (O-3)	482,86	471,43	-11,43	
Menos buena y grasa (O-4) (*)	477,34	486,36	9,02	
	Precio medio ponderado Categoría O (*)	465,93	456,71	-9,22
Categoría Z: Canales de animales desde 8 a menos de 12 meses	Muy buena y poco cubierta (U-2)	508,04	519,34	11,30
	Muy buena y cubierta (U-3)	515,14	528,45	13,31
	Precio medio ponderado Categoría U	512,03	524,46	12,43
	Buena y poco cubierta (R-2)	524,17	508,06	-16,11
	Buena y cubierta (R-3)	523,18	528,14	4,96
	Precio medio ponderado Categoría R	523,44	522,95	-0,49
	Menos buena y poco cubierta (O-2)	461,17	457,74	-3,43
	Menos buena y cubierta (O-3)	491,80	485,82	-5,98
	Precio medio ponderado Categoría O	470,77	466,54	-4,23

4.1.2. Precios Medios Nacionales del Bovino Vivo

R 2017/1182, R 2017/1184 (Euro/100 kg vivo)

BOVINO VIVO	Semana 51 18-24/12 2023	Semana 52 25-31/12 2023	Variación €
Machos hasta 480 Kg. vivo	294,18	294,18	0,00
Machos de más de 480 kg. vivo	274,26	274,24	-0,02
Hembras que hayan parido	144,42	143,13	-1,29
Otras hembras de hasta 380 Kg. vivo	301,79	301,86	0,07
Otras hembras de más de 380 Kg. vivo	301,71	301,71	0,00

4.1.3. Precios Medios Nacionales de Otros Animales de la Especie Bovina

OTROS BOVINOS	Semana 51 18-24/12 2023	Semana 52 25-31/12 2023	Variación €
TERNEROS DE 8 DÍAS A 4 SEMANA (Euro/cabeza)			
Macho frisón	93,04	93,04	0,00
Macho cruzado	233,66	233,86	0,20
Hembra frisón	86,08	86,08	0,00
Hembra cruzado	170,64	173,54	2,90
<i>Media ponderada nacional (Euro/Cabeza)</i>	155,16	155,90	0,74
TERNEROS DE 6 HASTA 12 MESES (Euro/100kg vivo)			
Macho frisón (base 200 kg)	195,25	193,44	-1,81
Macho cruzado (base 200 kg)	368,96	367,58	-1,38
Hembra frisón (base 200 kg)	265,00	265,00	0,00
Hembra cruzado (base 200 kg)	263,28	263,28	0,00
<i>Media ponderada nacional (Euro/100kg vivo)</i>	321,45	320,59	-0,86

4.2. PRECIOS REPRESENTATIVOS DE PRODUCTOS GANADEROS: OVINO

4.2.1. Precios Medios Nacionales de Canales de Ovino Frescas o Refrigeradas

R 2017/1182, R 2017/1184 (Euro/100 kg canal)

CORDEROS I Y II	Semana 51 18-24/12 2023	Semana 52 25-31/12 2023	Variación €
Corderos I (12 a 13 kg/canal)	943,37	916,40	-26,97
Corderos II (13,1 a 16 kg/canal)	893,93	867,04	-26,89
<i>Media ponderada</i>	918,65	891,72	-26,93

PRECIOS MEDIOS DE CANALES DE OVINO FRESCAS O REFRIGERADAS EN LOS MERCADOS NACIONALES REPRESENTATIVOS

MERCADO REPRESENTATIVO - Cordero 9-19 kg	Semana 51 18-24/12 2023	Semana 52 25-31/12 2023	Variación €
Barcelona	1.089,27	1.029,48	-59,79
Madrid	1.058,55	1.058,55	0,00
Valencia	943,36	889,33	-54,03
Albacete	1.026,00	956,00	-70,00
Extremadura	925,28	885,35	-39,93
Segovia	957,25	957,25	0,00
Toledo	997,48	997,48	0,00
Zaragoza	1.036,28	1.006,13	-30,15
<i>Media ponderada</i>	975,98	946,81	-29,17

4.3. PRECIOS REPRESENTATIVOS DE PRODUCTOS GANADEROS: PORCINO

4.3.1. Precios Medios de Canales de Porcino de Capa Blanca

CLASIFICACIÓN EUROP R 2017/1182, R 2017/1184 (Euro/100kg canal)

	Clase S (>60% contenido magro)			Clase E (60%-55% contenido magro)			Clase U (55%-50% contenido magro)		
	Semana 51 18-24/12 2023	Semana 52 25-31/12 2023	Variación C	Semana 51 18-24/12 2023	Semana 52 25-31/12 2023	Variación C	Semana 51 18-24/12 2023	Semana 52 25-31/12 2023	Variación C
PRECIO MEDIO NACIONAL	208,67	208,21	-0,46	200,64	199,70	-0,94	208,18	207,54	-0,64

	Clase R (50%-45% contenido magro)			Clase O (45%-40% contenido magro)			Clase P (<40% contenido magro)		
	Semana 51 18-24/12 2023	Semana 52 25-31/12 2023	Variación C	Semana 51 18-24/12 2023	Semana 52 25-31/12 2023	Variación C	Semana 51 18-24/12 2023	Semana 52 25-31/12 2023	Variación C
PRECIO MEDIO NACIONAL	206,23	205,39	-0,84	200,37	200,64	0,27	192,58	196,06	3,48

4.3.2. Precios Medios en Mercados Representativos Provinciales de Porcino Cebado (*)

MERCADO REPRESENTATIVO	SELECTO (nivel menor de grasa)			NORMAL (nivel normal de grasa)			GRASO (nivel mayor de grasa)		
	Semana 51 18-24/12 2023	Semana 52 25-31/12 2023	Variación C	Semana 51 18-24/12 2023	Semana 52 25-31/12 2023	Variación C	Semana 51 18-24/12 2023	Semana 52 25-31/12 2023	Variación C
Barcelona	-	-	-	1,70	1,70	0,00	1,67	1,67	0,00
Huesca	1,65	1,65	0,00	1,63	1,63	0,00	1,61	1,61	0,00
Lleida	1,64	1,65	0,01	1,63	1,63	0,00	1,62	1,62	0,00
Murcia	1,67	1,68	0,01	1,66	1,67	0,01	1,66	1,66	0,00
Pontevedra	1,67	1,68	0,01	1,65	1,65	0,00	2,14	2,14	0,00
Salamanca	1,67	1,66	-0,01	1,66	1,66	0,00	1,61	1,60	-0,01
Segovia	1,65	1,65	0,00	1,64	1,64	0,00	1,90	1,90	0,00
Zaragoza	1,68	1,68	0,00	1,63	1,63	0,00	1,62	1,62	0,00

(*) En Euro/kg vivo

4.3.3. Precios Medios de Porcino Precoz, Lechones y Otras Calidades

(Euro/100kg vivo)

CERDAS DE DESVIEJE	Semana 51		Variación €
	18-24/12	2023	
Cerdas de Desvieje	76,52	76,52	0,00
CERDOS CEBADOS			
Categoría U	160,30	159,80	-0,50
LECHONES			
Lleida.Base 20kg de peso.	365,00	375,00	10,00
Segovia.Base 20kg de peso.	430,00	430,00	0,00
Media nacional. Calidad Normal. Base 20 kg de	403,86	412,47	8,61

4.3.4. Precios Medios de Porcino: Tronco Ibérico

(Euro/100kg vivo)

TOSTONES	Semana 51		Variación €
	18-24/12	2023	
De 5 a 9 kilos	877,14	877,14	0,00
De 9 a 12 kilos	1.078,57	1.078,57	0,00
LECHONES			
Lechón Ibérico Cruzado Base 23 kg	438,48	438,48	0,00
MARRANOS			
Marranos Ibéricos de 35 a 60 kg	375,94	375,94	0,00
PRIMALES			
Primales Ibéricos de 60 a 100 kg	--	--	--
CERDO CEBADO			
Cerdo Cebado (Intensivo)	226,15	226,15	0,00
Cerdo Cebado de Campo (Extensivo)	248,90	248,90	0,00
Cerdo Cebado de Bellota 100% Ibérico	351,36	351,36	0,00
DESVIEJE			
Reproductores de desvieje	156,52	156,52	0,00
REPRODUCTORES			
Reproductores >6 meses	388,50	388,50	0,00
CASTRONAS			
Castronas	121,74	121,74	0,00

Denominaciones de acuerdo con la Norma de Calidad (RD 4/2014)

Para información sobre precios de productos agrícolas y ganaderos en otros Estados Miembros de la UE:

<https://agridata.ec.europa.eu/extensions/DataPortal/prices.html>



MINISTERIO
DE AGRICULTURA, PESCA
Y ALIMENTACIÓN