

PRECIOS COYUNTURALES



SEMANA 8 – 2024
Del 19 al 25 de febrero



SUBSECRETARÍA

Subdirección General de Análisis, Coordinación y
Estadística

sgapc@mapa.es

<https://www.mapa.gob.es/es/estadistica/temas/>

Publicación elaborada por la
Subsecretaría
Subdirección General de Análisis, Coordinación y Estadística

**MINISTERIO
DE AGRICULTURA, PESCA
Y ALIMENTACIÓN**

© Ministerio de Agricultura, Pesca y Alimentación
Secretaría General Técnica
Centro de Publicaciones
Catálogo de Publicaciones de la Administración General del Estado:
<https://cpage.mpr.gob.es/>

N.I.P.O.: 003190900

Se permite la utilización, copia o reproducción de los datos de este Boletín siempre que se cite expresamente su procedencia.

Índice:

	PÁGINA
PRECIOS MEDIOS NACIONALES.....	4
PRECIOS MEDIOS NACIONALES DE PRODUCTOS AGRÍCOLAS.....	4 - 6
PRECIOS MEDIOS NACIONALES DE PRODUCTOS GANADEROS.....	7 - 8
PRECIOS EN MERCADOS REPRESENTATIVOS DE CEREALES, VINOS Y ACEITES.....	9
PRECIOS MEDIOS EN MERCADOS REPRESENTATIVOS DE CEREALES.....	9 - 11
PRECIOS MEDIOS EN MERCADOS REPRESENTATIVOS DE VINOS.....	12
PRECIOS MEDIOS EN MERCADOS REPRESENTATIVOS DE ACEITES.....	13
PRECIOS DE PRODUCCIÓN DE FRUTAS Y HORTALIZAS EN EL MERCADO INTERIOR.....	14
PRECIOS DE PRODUCCIÓN EN EL MERCADO INTERIOR: FRUTAS.....	14
PRECIOS DE PRODUCCIÓN EN EL MERCADO INTERIOR: PRODUCTOS HORTÍCOLAS.....	16 - 17
PRECIOS REPRESENTATIVOS DE PRODUCTOS GANADEROS.....	18
PRECIOS REPRESENTATIVOS DE PRODUCTOS GANADEROS: BOVINO.....	18
PRECIOS REPRESENTATIVOS DE PRODUCTOS GANADEROS: OVINO.....	19
PRECIOS REPRESENTATIVOS DE PRODUCTOS GANADEROS: PORCINO.....	20 - 21



1. PRECIOS MEDIOS NACIONALES

1.1. PRECIOS MEDIOS NACIONALES DE PRODUCTOS AGRÍCOLAS

1.1.1. Precios Medios Nacionales de Cereales, Arroz, Oleaginosas, Tortas, Proteicos, Vinos y Aceites.					
PRODUCTOS AGRÍCOLAS (especificaciones)		Semana 07 12/02 - 18/02 2024	Semana 08 19/02 - 25/02 2024	Variación semanal euros	Variación semanal %
CEREALES					
(1)	Trigo blando panificable (€/t)	223,12	220,21	-2,91	-1,30
(1)	Trigo duro (€/t)	352,29	339,94	-12,35	-3,51
(1)	Cebada pienso (€/t)	212,17	208,61	-3,56	-1,68
(1)	Cebada malta (€/t)	212,74	210,85	-1,89	-0,89
(1)	Maíz grano (€/t)	210,86	208,55	-2,31	-1,10
ARROZ					
(2)	Arroz cáscara japónica (€/t)	562,33	562,33	0,00	0,00
(2)	Arroz cáscara índica (€/t)	569,51	569,51	0,00	0,00
(3)	Arroz blanco japónica (€/t)	1.140,76	1.140,76	0,00	0,00
(3)	Arroz blanco índica (€/t)	686,17	686,17	0,00	0,00
(3)	Arroz blanco vaporizado (€/t)	709,98	709,98	0,00	0,00
(3)	Arroz partido (€/t)	447,72	447,72	0,00	0,00
SEMILLAS OLEAGINOSAS					
(4)	Pipa de girasol alto oleico (€/t)	467,15	467,01	-0,14	-0,03
(4)	Pipa de girasol convencional (€/t)	393,00	392,89	-0,11	-0,03
(4)	Colza (€/t)	423,49	419,28	-4,21	-0,99
TORTAS DE GIRASOL Y SOJA					
(9)	Torta de girasol. 34%-36% proteína (€/t)	284,94	281,16	-3,79	-1,33
(9)	Torta de soja. 44%-47% proteína (€/t)	468,07	462,28	-5,79	-1,24
PROTEICOS					
(10)	Alfalfa. Balas 1ª Cat. 16,5%-18% proteína (€/t)	267,02	259,76	-7,26	-2,72
(10)	Alfalfa. Pellets estándar. 14%-16% proteína (€/t)	268,93	257,66	-11,27	-4,19
(4)	Guisantes secos (€/t)	304,39	308,52	4,13	1,36
(2)	Lentejas (€/t)	646,53	651,29	4,76	0,74
(2)	Garbanzos (€/t)	742,74	741,9	-0,84	-0,11
(2)	Habas secas (€/t)	351,69	368,69	17,00	4,83
VINOS					
(5)	Vino blanco sin DOP/IGP (€/hectolitro)	48,26	49,10	0,84	1,74
(5)	Vino tinto sin DOP/IGP, 12 p. color (€/hectolitro)	43,83	44,01	0,18	0,41
ACEITE DE OLIVA Y ORUJO					
(6)	Aceite de oliva virgen extra < 0,8º (€/100 kg)	886,62	888,30	1,68	0,19
(6)	Aceite de oliva virgen, de 0,8º a 2º (€/100 kg)	834,29	850,81	16,52	1,98
(6)	Aceite de oliva lampante > 2º (€/100 kg)	807,52	828,60	21,08	2,61
(7)	Aceite de oliva refinado (€/100 kg)	841,86	844,46	2,60	0,31
(8)	Aceite de orujo de oliva crudo (€/100 kg)	278,73	279,28	0,55	0,20
(7)	Aceite de orujo de oliva refinado (€/100 kg)	367,56	366,69	-0,87	-0,24
ACEITE DE GIRASOL					
(7)	Aceite de girasol refinado convencional (€/100 kg)	103,92	103,28	-0,64	-0,62
(7)	Aceite de girasol refinado alto oleico (€/100 kg)	113,75	113,70	-0,05	-0,04
ACEITE DE SOJA					
(7)	Aceite refinado de soja (€/100 kg)	105,87	106,08	0,22	0,20

Posición comercial:

- (1) Salida de almacén cargado o entregado al transformador después de intermediario; (2) Granel sobre almacén agricultor/cooperativa
 (3) Salida granel industria; (4) Almacén comprador mayorista; (5) Salida bodega; (6) Salida almazara; (7) Salida industria refinadora
 (8) Salida industria extractora; (9) Salida industria molturadora; (10) Salida industria deshidratadora; (11) Entrada a entamadora

COMENTARIOS DE MERCADO

- **CEREALES (▼)**: Descensos registrados en los precios en origen de todos los cereales en seguimiento: **trigo duro** (-3,51 %), **cebada pienso** (-1,68 %), **trigo blando** (-1,30 %), **maíz grano** (-1,10 %) y **cebada malta** (-0,89 %).
- **ARROZ (=)**: Repiten cotización todas las tipos en seguimiento.
- **SEMILLAS OLEAGINOSAS (▼)**: Se deprecia la **colza** (-0,99 %); el **girasol alto oleico** y el **girasol convencional** (-0,03 % cada uno de ellos) se sitúan prácticamente en la estabilidad.
- **TORTAS DE GIRASOL Y SOJA (▼)**: Tendencias a la baja en ambas **tortas**: de **soja** (-3,52 %) y de **girasol** (-1,33 %).
- **PROTEICOS (▼▲)**: Descienden los precios medios en origen de la **alfalfa pellets** (-4,19 %) y **balas** (-2,72 %) y de los **garbanzos** (-0,11 %). Por contra, ascienden **habas** (4,83 %), **guisantes** (1,36 %) y **lentejas** (0,74 %).
- **VINOS (▲)**: Tendencias al alza en la evolución de las cotizaciones a salida de bodega de los vinos sin DOP/IGP: **blanco** (1,74 %) y **tinto** (0,41 %).
- **ACEITE DE OLIVA Y ORUJO (▲▼)**: Ascensos de precios casi generalizados: **orujo de oliva crudo** (3,34 %), **aceite de oliva lampante** (2,61 %), **virgen** (1,98 %), **virgen extra** (0,19 %) y **refinado** (0,31 %). El único que no sigue la tendencia general y desciende, ligeramente, es el **orujo de oliva refinado** (-0,24 %).
- **ACEITES DE SEMILLAS (▼▲)**: Bajan las cotizaciones del aceite de **girasol alto oleico**, tímidamente (-0,04 %), y del **girasol convencional** (-0,62 %). Al contrario, aumenta el precio del **soja** (0,20 %).

1.1.2. Precios Medios Nacionales en Origen de Frutas y Hortalizas				
PRODUCTOS AGRÍCOLAS (especificaciones)	Semana 07 12/02 - 18/02 2024	Semana 08 19/02 - 25/02 2024	Variación semanal euros	Variación semanal %
FRUTAS				
(1) Clementina (C/100 kg)	29,97	33,94	3,98	13,27
(1) Limón (C/100 kg)	14,97	13,14	-1,83	-12,20
(1) Mandarina (C/100 kg)	48,96	45,18	-3,78	-7,72
(1) Naranja Grupo Blancas (C/100 kg)	39,28	37,34	-1,94	-4,94
(1) Naranja Salustiana (C/100 kg)*	39,15	37,15	-1,99	-5,09
(1) Naranja Grupo Navel (C/100 kg)	40,18	36,69	-3,49	-8,68
(1) Naranja Lanelate (C/100 kg)*	37,15	35,19	-1,96	-5,27
(1) Naranja Navel (C/100 kg)*	41,73	40,71	-1,02	-2,44
(1) Naranja Navelate (C/100 kg)*	42,53	36,39	-6,15	-14,45
(1) Manzana Fuji (C/100 kg)*	69,30	65,97	-3,33	-4,80
(1) Manzana Gala (C/100 kg)*	65,89	65,76	-0,13	-0,19
(1) Manzana Golden (C/100 kg)*	61,67	61,62	-0,05	-0,08
(1) Manzana Granny Smith (C/100 kg)*	71,69	68,55	-3,13	-4,37
(1) Manzana Red Delicious y demás var. rojas (C/100 kg)*	75,44	74,55	-0,89	-1,17
(1) Pera Blanquilla (C/100 kg)	73,16	79,50	6,34	8,67
(1) Pera Conferencia (C/100 kg)	74,13	74,13	0,00	0,00
(1) Aguacate (C/100 kg)	246,95	257,44	10,49	4,25
(1) Plátano (C/100 kg)*	25,26	25,39	0,13	0,51
HORTALIZAS				
(1) Acelga (C/100 kg)	57,77	56,34	-1,44	-2,49
(1) Ajo (C/100 kg)	151,48	152,04	0,56	0,37
(1) Alcachofa (C/100 kg)	111,76	101,86	-9,90	-8,86
(1) Berenjena (C/100 kg)	38,46	28,91	-9,55	-24,84
(1) Brócoli (C/100 kg)	41,06	40,89	-0,17	-0,40
(1) Calabacín (C/100 kg)	27,46	23,10	-4,37	-15,90
(1) Cebolla (C/100 kg)	48,01	43,57	-4,44	-9,25
(1) Champiñón (C/100 kg)	186,18	187,10	0,92	0,49
(1) Coliflor (C/100 kg)	52,19	46,22	-5,97	-11,44
(1) Col Repollo de hoja lisa (C/100 kg)	55,17	53,18	-1,99	-3,61
(1) Escarola (C/100 ud)	38,62	38,07	-0,55	-1,42
(1) Espinaca (C/100 kg)	101,99	103,87	1,89	1,85
(1) Fresa (C/100 kg)	255,00	240,00	-15,00	-5,88
(1) Haba verde (C/100 kg)	121,74	112,11	-9,63	-7,91
(1) Judía verde tipo plana (C/100 kg)	259,90	243,17	-16,73	-6,44
(1) Lechuga Romana (C/100 ud)	24,62	24,83	0,21	0,85
(1) Pepino (C/100 kg)	65,62	60,87	-4,74	-7,23
(1) Pimiento verde tipo italiano (C/100 kg)	94,23	73,92	-20,32	-21,56
(1) Puerro (C/100 kg)	78,49	74,75	-3,74	-4,77
(1) Tomate cereza (C/100 kg)*	91,69	87,57	-4,12	-4,49
(1) Tomate racimo (C/100 kg)*	35,37	33,31	-2,06	-5,82
(1) Tomate redondo liso (C/100 kg)*	42,62	37,91	-4,71	-11,04
(1) Zanahoria (C/100 kg)	34,51	34,54	0,03	0,08
(1) Patata (C/100 kg)	41,22	40,77	-0,45	-1,08

Posición comercial:

(1) Granel: En árbol, finca, almacén agricultor, alhóndiga, lonja, etc. En cítricos y uva de mesa, los precios se dan "en árbol" y "en cepa" respectivamente. Los precios del plátano, por las peculiaridades de su comercialización, son estimados a partir de las cotizaciones obtenidas y contrastadas por la organización de productores (OP), en la posición comercial "venta en verde al madurador".

*Precios notificados a la Comisión Europea (art. 11 y anexo I.5.c del Reglamento de Ejecución (UE) 2017/1185).

COMENTARIOS DE MERCADO

• **CÍTRICOS (▼▲):** Con la excepción de la **clementina** (13,27 %) —cuyo valor medio se ve afectado en las últimas semanas por movimientos bruscos no infrecuentes durante el último tramo de la campaña en que se encuentra este producto—, vuelven a caer los precios medios en árbol de todos los cítricos de referencia esta semana. Destaca, de nuevo, el descenso del ya reducido precio del **limón** (-12,2 %), seguido de los registrados para las **naranjas tipo Navel** (-8,68 %), la **mandarina** (-7,72 %) y las **naranjas Blancas** (-0,15 %).

• **FRUTA DE PEPITA (▼▲):** Bajan las cotizaciones medias de todas las variedades de **manzana** en seguimiento esta semana; con alguna mayor intensidad las de **Fuji** (-4,8 %) y **Granny Smith** (-4,37 %) y, ligeramente, las de **rojas** (-1,17 %), **Gala** (-0,19 %) y **Golden** (-0,08 %). Se incrementa, sin embargo, el precio medio de la **pera Blanquilla** (8,67 %), impulsado desde los mercados irlandeses, pero no varía, una semana más, el de la **Conferencia**.

• **OTRAS FRUTAS (▲):** Sigue moderadamente al alza el precio medio del **aguacate** (4,25 %), pasando a incrementarse, de forma leve, esta semana, el del **plátano** (0,51 %), que sigue acusando la falta de ventas en un marco de alto volumen de oferta.

• **HORTALIZAS (▼▲):** Se generalizan las bajadas para la mayor parte de los productos de este apartado. Esta semana, los descensos más significativos corresponden a la **berenjena** (-24,84 %), el **pimiento verde italiano** (-21,56 %), nuevamente el **calabacín** (-15,9 %), la **coliflor** (-11,44 %) y el **tomate redondo liso** (-11,04 %). A mayor abundamiento, entre las únicas cinco referencias que ven incrementados sus cotizaciones medias esta semana, solo el crecimiento de la **espinaca** (1,85 %) supera la pequeña barrera del 1 %. Cae también la **patata** (-1,08 %).

1.1.3. Precios Medios Nacionales de Productos Agrícolas: Gráficos

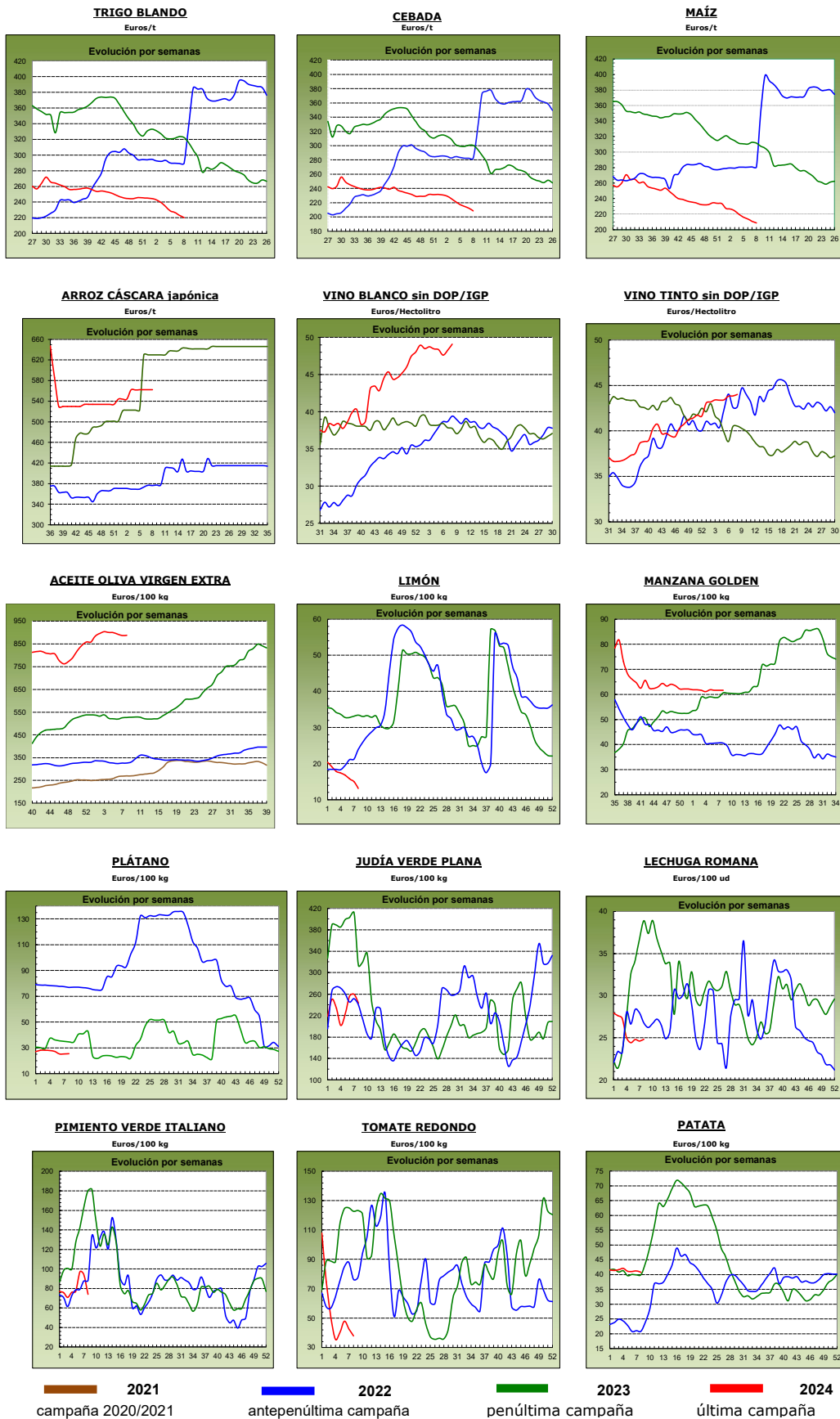

1.2. PRECIOS MEDIOS NACIONALES DE PRODUCTOS GANADEROS

1.2.1. Precios Medios Nacionales de Productos Ganaderos					
PRODUCTOS GANADEROS (especificaciones)		Semana 07 12-18/02 2024	Semana 08 19-25/02 2024	Variación semanal euros	Variación semanal %
VACUNO					
(1)	Ternera, 180-300 kilos (€/100 kg canal)	508,42	509,51	1,09	0,21
(1)	Machos de 12 a 24 meses (Clase R) (€/100 kg canal)	511,87	515,57	3,70	0,72
(1)	Animales de 8 a 12 meses (Clase R) (€/100 kg canal)	521,23	529,89	8,66	1,66
(1)	Bovino vivo, conjunto categorías (€/100 kg vivo)	269,09	270,15	1,06	0,39
CORDERO					
(1)	Corderos 9-19 kilos (€/100 kg canal)	883,90	885,38	1,48	0,17
(1)	Corderos 12-16 kilos (€/100 kg canal)	835,34	836,48	1,14	0,14
(1)	Corderos Ligeros (12-13 kilos) (€/100 kg canal)	866,98	867,08	0,10	0,01
(1)	Corderos Pesados (13-16 kilos) (€/100 kg canal)	803,71	805,88	2,17	0,27
PORCINO					
(1)	Porcino >60% magro (Clase S) (€/100 kg canal)	210,27	214,30	4,03	1,92
(1)	Porcino 60-55% magro (Clase E) (€/100 kg canal)	199,94	204,47	4,53	2,27
(1)	Porcino 55-50% magro (Clase U) (€/100 kg canal)	209,11	213,14	4,03	1,93
(1)	Porcino 50-45% magro (Clase R) (€/100 kg canal)	208,18	211,69	3,51	1,69
(1)	Lechón 20 kg (€/unidad)	88,51	91,05	2,54	2,87
POLLO					
(2)	Pollo, media de canales del 83% y 65% rdto. (€/100 kg canal)	218,80	218,80	0,00	0,00
(2)	Pollo P10 (83% rdto.) (€/100 kg canal)	181,29	181,29	0,00	0,00
(2)	Pollo P90 (65% rdto.) (€/100 kg canal)	221,49	221,49	0,00	0,00
HUEVOS					
(3)	Huevos Tipo Jaula, media Clase L y M (€/100 kg)	185,60	188,41	2,81	1,51
(3)	Huevos Tipo Jaula - Clase L (€/docena)	1,49	1,51	0,02	1,34
(3)	Huevos Tipo Jaula - Clase M (€/docena)	1,31	1,34	0,03	2,29
(3)	Huevos Tipo Suelo media Clase L y M (€/100 kg)	206,24	205,88	-0,36	-0,17
(3)	Huevos Tipo Suelo - Clase L (€/docena)	1,64	1,63	-0,01	-0,61
(3)	Huevos Tipo Suelo - Clase M (€/docena)	1,48	1,48	0,00	0,00
(3)	Huevos Tipo Campero, media Clase L y M (€/100 kg)	234,66	240,83	6,17	2,63
(3)	Huevos Tipo Campero- Mezcla Clase L y M (€/docena)	1,77	1,82	0,05	2,82
(3)	Huevos Ecológicos, media Clase L y M (€/100 kg)	328,13	328,28	0,15	0,05
(3)	Huevos Ecológicos - Clase L (€/docena)	2,56	2,56	0,00	0,00
(3)	Huevos Ecológicos - Clase M (€/docena)	2,40	2,40	0,00	0,00
CONEJO					
(4)	Conejo 1,8-2,2 kilo,vivo (€/100 kg)	236,52	236,45	-0,07	-0,03
LECHE Y PRODUCTOS LÁCTEOS					
(6)	Suero de leche en polvo (€/100 kg)	92,63	82,34	-10,29	-11,11
(6)	Mantequilla sin sal (formato 25 kg) (€/100 kg)	565,75	569,87	4,12	0,73
(5)	Leche cruda de vaca (€/100 kg). Fuente: INFOLAC	Precio diciembre 2023: 50,58 €/100 kg			
MIEL Y PRODUCTOS APÍCOLAS					
(7)	Miel multifloral a granel (€/100 kg)	Precio enero 2024: 343,74 €/100 kg			
(7)	Miel multifloral envasada (€/100 kg)	Precio enero 2024: 708,69 €/100 kg			
(7)	Polen a granel (€/100 kg)	Precio enero 2024: 1.095,82 €/100 kg			
(7)	Polen envasado (€/100 kg)	Precio enero 2024: 1.739,18 €/100 kg			

Posición comercial:

- (1) Entrada matadero; (2) Salida muelle matadero; (3) Salida muelle centro de embalaje; (4) Salida granja;
 (5) Precio pagado al ganadero; (6) Precio franco fábrica sin impuestos ni costes; (7) Venta a la industria o mayorista

COMENTARIOS DE MERCADO

- **VACUNO (▲)**: Tendencia positiva también esta semana en las **canales de vacuno**. La ternera vuelve a anotar el mismo leve incremento que la semana anterior (0,21 %), los machos de 12 a 24 meses registran también una subida (0,72 %) y son los animales de 8 a 12 meses los que anotan la mayor variación esta semana (1,66 %). Los **animales vivos** presentan una variación positiva, aunque de menor intensidad que la semana precedente (0,39 %).
- **OVINO (▲)**: Ligeros incrementos de precios en los **canales de cordero**, con una media del 0,15 % en sus diferentes clasificaciones con respecto a la semana previa.
- **PORCINO (▲)**: Continúan las cotizaciones al alza en los precios medios semanales de las **canales de porcino de capa blanca** (1,95 % es el promedio de las diferentes clasificaciones). Las cotizaciones de los **animales para cebo** ascienden a lo largo del territorio nacional. El **lechón base 20 kg** sigue apreciándose respecto a la semana anterior (2,87 %).
- **POLLOS (=)**: Las cotizaciones de las **canales de pollo** se repiten respecto a la semana anterior.
- **HUEVOS (▲▼)**: Mayoría de variaciones medias positivas en el avícola de peusta: huevos **tipo jaula** (1,51 %), huevos **tipo campero** (2,63 %) y huevos **ecológicos**, ligeramente (0,05 %). La excepción, aunque con ligera intensidad, la marcan los huevos **tipo suelo** (-0,17 %).
- **CONEJO (=)**: El precio medio nacional del **conejo vivo de granja** se mantiene prácticamente invariable (-0,03 %).
- **PRODUCTOS LÁCTEOS (▼▲)**: Cotizaciones en ambos sentidos, negativa y de manera destacada en el precio del **suero de leche en polvo** (-11,11 %); positiva y menos intensa en la **mantequilla sin sal** (0,73 %).

1.2.2. Precios Medios Nacionales de Productos Ganaderos: Gráficos

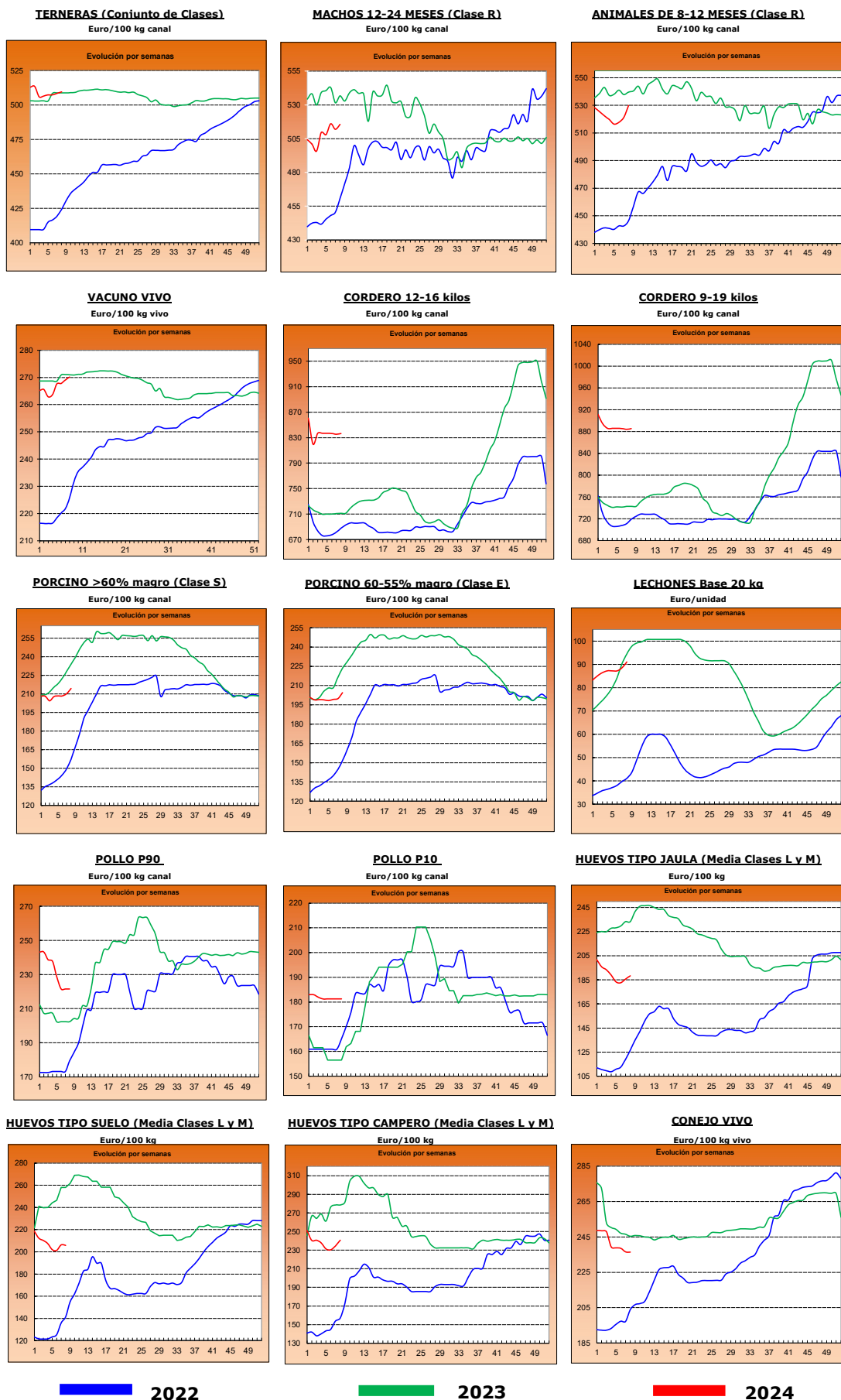

2.- PRECIOS EN MERCADOS REPRESENTATIVOS DE CEREALES, ALFALFA, ARROZ, VINOS, ACEITES Y SEMILLA DE GIRASOL

2.1. PRECIOS EN MERCADOS REPRESENTATIVOS DE CEREALES, ALFALFA Y ARROZ

2.1.1. Precios Medios en Mercados Representativos: Trigo y Alfalfa

Precios en Euro/Tonelada

REGLAMENTO (UE) 2017/1185 DE LA COMISION. Artículo 11, Anexo I. 1. (trigo); Artículo 12 (a), Anexo II.2 (alfalfa)

TRIGO: Salida de almacén cargado o entregado al transformador después de intermediario. Mercancia nacional y/o importada.

ALFALFA: Salida industria deshidratadora

PRODUCTO	MERCADO REPRESENTATIVO	Semana 7 12-/01-18/02 2024	Semana 8 19-/01-25/02 2024	Variación €
Trigo Blando Panificable	Albacete	223,40	220,20	-3,20
	Ávila	225,00	223,00	-2,00
	Barcelona	232,00	228,00	-4,00
	Burgos	219,00	212,72	-6,28
	Cádiz	210,00	210,00	0,00
	Ciudad Real	254,00	245,00	-9,00
	Cuenca	245,00	245,00	0,00
	Guadalajara	219,60	218,00	-1,60
	Huesca	214,00	210,00	-4,00
	León	232,00	232,00	0,00
	Lérida	206,00	204,00	-2,00
	Madrid	228,00	224,00	-4,00
	Murcia	214,00	205,00	-9,00
	Navarra	223,00	223,00	0,00
	Palencia	229,00	226,20	-2,80
	Pontevedra	228,00	228,00	0,00
	Salamanca	224,60	222,80	-1,80
	Segovia	215,80	213,40	-2,40
	Soria	214,60	213,60	-1,00
	Tarragona	210,00	207,00	-3,00
Toledo	249,00	249,00	0,00	
Valladolid	220,60	218,00	-2,60	
Zamora	229,60	227,80	-1,80	
Zaragoza	224,00	220,00	-4,00	
Trigo Duro	Córdoba	370,00	345,00	-25,00
	Toledo	344,00	344,00	0,00
	Zaragoza	335,00	335,00	0,00
Alfalfa Balas	Albacete	371,00	371,00	0,00
	Burgos	300,00	300,00	0,00
	Córdoba	300,00	302,00	2,00
	Huesca	258,00	248,00	-10,00
	León	300,00	300,00	0,00
	Lérida	255,83	253,33	-2,50
	Navarra	255,00	245,00	-10,00
	Palencia	300,00	300,00	0,00
	Sevilla	305,00	305,00	0,00
	Teruel	275,00	260,00	-15,00
	Toledo	320,00	320,00	0,00
	Valladolid	284,00	284,00	0,00
	Zamora	335,00	335,00	0,00
Zaragoza	256,75	245,50	-11,25	
Alfalfa Pellets	Albacete	326,00	326,00	0,00
	Burgos	255,00	240,00	-15,00
	Córdoba	305,00	306,00	1,00
	Huesca	250,00	241,67	-8,33
	Lérida	273,83	255,38	-18,46
	Navarra	284,00	265,00	-19,00
	Palencia	305,00	300,00	-5,00
	Sevilla	300,00	300,00	0,00
	Toledo	340,00	340,00	0,00
	Valladolid	312,00	312,00	0,00
	Zamora	320,00	320,00	0,00
	Zaragoza	263,75	252,50	-11,25

2.1.2. Precios Medios en Mercados Representativos: Cebada

Precios en Euro/Tonelada

REGLAMENTO (UE) 2017/1185 DE LA COMISION. Artículo 11, Anexo I. 1.

Salida de almacén cargado o entregado al transformador después de intermediario. Mercancía nacional y/o importada.

PRODUCTO	MERCADO REPRESENTATIVO	Semana 7 12-/01-18/02 2024	Semana 8 19-/01-25/02 2024	Variación €
Cebada Pienso	Albacete	203,40	201,80	-1,60
	Ávila	214,00	212,00	-2,00
	Burgos	208,00	205,00	-3,00
	Cádiz	208,00	208,00	0,00
	Ciudad Real	220,80	213,60	-7,20
	Córdoba	220,00	215,00	-5,00
	La Coruña	212,00	212,00	0,00
	Cuenca	202,00	200,00	-2,00
	Guadalajara	207,00	204,60	-2,40
	Huesca	206,00	201,00	-5,00
	León	230,00	230,00	0,00
	Lérida	200,00	198,00	-2,00
	Murcia	214,00	207,00	-7,00
	Palencia	216,00	213,00	-3,00
	Salamanca	218,00	216,00	-2,00
	Segovia	205,00	200,00	-5,00
	Soria	208,00	208,00	0,00
	Teruel	213,00	211,00	-2,00
Toledo	218,40	214,40	-4,00	
Valladolid	215,00	212,00	-3,00	
Zamora	230,00	230,00	0,00	
Zaragoza	212,00	210,00	-2,00	
Cebada Malta	Burgos	202,50	200,00	-2,50
	Ciudad Real	210,00	207,00	-3,00
	Guadalajara	203,00	203,00	0,00
	Huesca	234,00	230,00	-4,00
	Navarra	232,00	232,00	0,00
	Palencia	206,00	205,00	-1,00
	Salamanca	213,00	213,00	0,00
	Segovia	206,00	206,00	0,00
	Soria	197,00	195,00	-2,00
	Valladolid	205,00	203,00	-2,00
Zamora	204,00	201,00	-3,00	
Zaragoza	226,00	225,00	-1,00	

2.1.3. Precios Medios en Mercados Representativos: Maíz y Arroz

Precios en Euro/Tonelada

REGLAMENTO (UE) 2017/1185 DE LA COMISION. Artículo 11, Anexo I. 1. Cereales y 2 Arroz

Maíz grano: precios salida de almacén cargado. Mercancia nacional y/o importada.

Arroz cáscara precios salida almacén agricultor o en cooperativa, y arroz blanco precios salida industria

PRODUCTO	MERCADO REPRESENTATIVO	Semana 7 12-/01-18/02 2024	Semana 8 19-/01-25/02 2024	Variación €
Maiz Grano	Albacete	210,60	209,00	-1,60
	Badajoz	223,00	215,00	-8,00
	Cáceres	223,00	215,00	-8,00
	Ciudad Real	221,20	218,00	-3,20
	La Coruña	208,00	208,00	0,00
	Gerona	210,00	208,00	-2,00
	Huesca	203,00	201,00	-2,00
	León	210,00	210,00	0,00
	Lérida	198,00	195,00	-3,00
	Madrid	226,00	220,00	-6,00
	Navarra	215,00	215,00	0,00
	Pontevedra	208,00	208,00	0,00
	Salamanca	219,00	217,60	-1,40
	Toledo	228,60	222,20	-6,40
	Valladolid	218,94	216,54	-2,40
Zamora	212,00	211,00	-1,00	
Zaragoza	210,00	210,00	0,00	
Arroz cáscara (Indica)	Sevilla	592,00	592,00	0,00
	Valencia	470,00	470,00	0,00
Arroz cáscara (Japónica)	Huesca	600,00	600,00	0,00
	Sevilla	602,00	602,00	0,00
	Tarragona	580,00	580,00	0,00
	Valencia	501,00	501,00	0,00
	Zaragoza	650,00	650,00	0,00
Arroz blanco (Indica)	Sevilla	611,00	611,00	0,00
	Valencia	1150,00	1150,00	0,00
Arroz blanco (Japónica)	Sevilla	1350,00	1350,00	0,00
	Tarragona	1.140,00	1.140,00	0,00
	Valencia	1090,00	1090,00	0,00
Arroz blanco vaporizado	Valencia	1137,50	1137,50	0,00
Arroz partido	Sevilla	335,00	335,00	0,00
	Tarragona	549,00	549,00	0,00
	Valencia	555,00	555,00	0,00

2.2. PRECIOS EN MERCADOS REPRESENTATIVOS DE VINOS
--

R. EJECUCIÓN (UE) 2017/1185 DE LA COMISION. Artículo 11, Anexo II. 3.

En €/hectólitro, salida bodega, a granel, pago al contado sin I. V. A.

PRODUCTO	MERCADO REPRESENTATIVO	Semana 7 12-/01-18/02 2024	Semana 8 19-/01-25/02 2024	Variación €
Vino Blanco sin DOP/IPG	Albacete	51,02	53,19	2,17
	Badajoz	46,46	46,85	0,39
	Cádiz	119,52	119,52	0,00
	Ciudad Real	47,92	49,70	1,78
	Cuenca	41,19	43,21	2,02
	Huelva	28,88	28,88	0,00
	Toledo	41,25	39,52	-1,73
Vino Tinto sin DOP / IPG	Precio de vino tinto referido al producto de 12 puntos de color			
	Albacete	45,34	46,66	1,32
	Badajoz	47,00	48,72	1,72
	Ciudad Real	41,35	39,50	-1,85
	Cuenca	42,41	43,98	1,57
	Murcia	50,64	49,36	-1,28
	Toledo	45,78	44,43	-1,34
	Valencia	39,79	40,94	1,15

2.3. PRECIOS EN MERCADOS REPRESENTATIVOS DE ACEITES Y SEMILLAS DE GIRASOL

Aceites. Precios salida almazara/orujera/refinadora, en €/100 kg, sin I.V.A. Rgto. 2017/1185. Art.11. Anexo I.3.

Semilla de girasol. Precios en almacén del comprador mayorista, en €/t, sin I.V.A. Rgto 2017/1185. Art. 8

PRODUCTO Y ESPECIFICACIONES	MERCADO REPRESENTATIVO	Semana 7 12-/01-18/02 2024	Semana 8 19-/01-25/02 2024	Variación €
ACEITE DE OLIVA VIRGEN EXTRA Menos de 0,8°	Albacete	880,00	880,00	0,00
	Almería	910,00	910,00	0,00
	Badajoz	872,50	889,00	16,50
	Cáceres	920,00	920,00	0,00
	Cádiz	906,00	906,00	0,00
	Ciudad Real	917,08	917,11	0,03
	Córdoba	882,00	889,00	7,00
	Cuenca	881,70	880,00	-1,70
	Granada	897,50	892,00	-5,50
	Huelva	875,00	875,00	0,00
	Jaén	875,00	881,00	6,00
	Málaga	886,50	879,00	-7,50
	Murcia	882,00	880,00	-2,00
	Sevilla	886,50	883,00	-3,50
	Tarragona	905,00	900,00	-5,00
Toledo	890,00	880,00	-10,00	
Zaragoza	890,00	890,00	0,00	
ACEITE DE OLIVA VIRGEN De 0,8° a 2°	Albacete	855,00	850,00	-5,00
	Badajoz	855,00	852,50	-2,50
	Cáceres	840,00	840,00	0,00
	Cádiz	870,00	870,00	0,00
	Ciudad Real	867,97	867,99	0,02
	Córdoba	822,50	845,00	22,50
	Cuenca	851,70	843,30	-8,40
	Granada	840,00	847,50	7,50
	Huelva	750,00	750,00	0,00
	Jaén	837,50	858,50	21,00
	Málaga	782,50	782,50	0,00
	Murcia	852,00	843,00	-9,00
	Sevilla	842,50	840,00	-2,50
	Tarragona	855,00	875,00	20,00
	Toledo	840,00	840,00	0,00
Zaragoza	835,00	835,00	0,00	
ACEITE DE OLIVA LAMPANTE Más de 2°	Albacete	840,00	835,00	-5,00
	Badajoz	780,75	775,75	-5,00
	Cáceres	840,00	682,00	-158,00
	Cádiz	827,00	827,00	0,00
	Ciudad Real	823,84	823,91	0,07
	Córdoba	807,50	835,00	27,50
	Cuenca	838,30	821,70	-16,60
	Granada	815,00	840,00	25,00
	Huelva	720,00	720,00	0,00
	Jaén	817,50	844,00	26,50
	Málaga	812,50	812,50	0,00
	Murcia	838,00	822,00	-16,00
	Sevilla	822,50	830,00	7,50
	Tarragona	615,00	600,00	-15,00
	Toledo	820,00	820,00	0,00
Zaragoza	785,00	785,00	0,00	
ACEITE DE OLIVA REFINADO	Córdoba	847,50	850,00	2,50
	Jaén	850,00	852,50	2,50
	Sevilla	835,00	839,00	4,00
	Tarragona	830,00	827,50	-2,50
ACEITE DE ORUJO DE OLIVA CRUDO	Córdoba	255,50	255,50	0,00
	Jaén	282,00	282,00	0,00
	Málaga	280,00	282,00	2,00
	Sevilla	267,50	266,50	-1,00
	Tarragona	310,00	320,00	10,00
Toledo	300,00	310,00	10,00	
ACEITE DE ORUJO DE OLIVA REFINADO	Sevilla	368,00	367,00	-1,00
PIPA DE GIRASOL Alto oleico	Centro	411,98	411,98	0,00
	Norte	518,10	517,80	-0,30
	Sur	429,16	429,16	0,00
PIPA DE GIRASOL Convencional	Centro	396,43	396,43	0,00
	Norte	375,59	375,34	-0,25
	Sur	413,07	413,07	0,00

3. PRECIOS DE PRODUCCIÓN DE FRUTAS Y HORTALIZAS EN EL MERCADO INTERIOR

3.1. PRECIOS DE PRODUCCIÓN EN EL MERCADO INTERIOR FRUTAS

3.1.1. Precios de Producción de Frutas en el Mercado Interior:												
Precios diarios y Precios Medios Ponderados Semanales en mercados representativos provinciales.												
Precios a la salida del centro de acondicionamiento de productos seleccionados, embalados y, en su caso, en palés (C/100 kg peso neto)												

CÍTRICOS

PRODUCTO	MERCADO	VARIEDAD O TIPO	CAT.	CALIBRE	DÍA/MES									
					19/2	20/2	21/2	22/2	23/2	24/2	25/2	PMPS		
CLEMENTINA	Castellón	Clemenules	I	1X-3	--	132,50	--	--	--	--	--	--	132,50	
	Castellón	Hernandina	I	1X-3	87,40	88,19	87,80	90,22	89,38	110,61	--	--	88,90	
	Valencia	Hernandina	I	1X-3	75,00	75,00	75,00	75,00	75,00	--	--	--	75,00	
LIMÓN	Castellón	Nour	I	1X-3	--	101,90	93,33	--	--	--	--	--	97,67	
	Alicante	Fino	I	3-4	71,00	73,00	73,00	74,00	72,00	--	--	--	72,60	
	Málaga	Fino	I	3-4	88,48	90,54	89,51	90,34	88,58	--	--	--	89,50	
	Murcia	Fino	I	3-4	107,00	108,00	109,00	108,00	107,00	--	--	--	107,79	
	Alicante	Fino rodrero	I	3-4	89,20	82,74	85,95	83,58	83,58	--	--	--	83,11	
MANDARINA	Valencia	Clemenvilla	I	1-2	--	56,40	--	--	--	--	--	--	56,40	
	Castellón	Leanri	I	1-2	174,99	174,99	174,99	174,99	174,99	--	--	--	174,99	
	Valencia	Leanri	I	1-2	150,00	160,35	156,04	157,23	147,75	--	167,31	--	155,79	
	Valencia	Moncada	I	1-2	--	56,40	--	--	--	--	--	--	56,40	
	Alicante	Nadorcott	I	1-2	130,00	132,18	130,00	130,00	130,00	--	--	--	130,81	
	Castellón	Nadorcott	I	1-2	121,42	133,91	133,02	126,15	128,76	134,18	--	--	130,65	
	Valencia	Nadorcott	I	1-2	122,68	121,48	123,10	120,03	113,85	129,38	134,81	--	118,06	
	Castellón	Orri	I	1-2	144,82	182,04	171,55	112,65	118,59	113,08	--	--	161,23	
	Valencia	Orri	I	1-2	150,42	150,68	148,27	148,22	146,62	136,42	135,50	--	147,37	
	Castellón	Ortanique	I	1-2	84,81	84,81	84,81	84,81	84,81	--	--	--	84,81	
	Valencia	Ortanique	I	1-2	84,74	84,74	84,74	84,74	78,04	--	--	--	81,29	
	Valencia	Safor	I	1-2	65,00	65,00	67,41	65,00	65,00	--	--	--	65,90	
	Castellón	Tango	I	1-2	105,26	128,13	131,06	134,96	130,94	140,71	--	--	130,56	
	Valencia	Tango	I	1-2	128,45	132,55	129,46	131,35	132,02	146,00	--	--	131,41	
	Almería	Todas las variedades	I	1-2	90,00	90,00	90,00	90,00	90,00	--	--	--	90,00	
	Huelva	Todas las variedades	I	1-2	100,00	100,00	100,00	100,00	100,00	--	--	--	100,00	
	Sevilla	Todas las variedades	I	1-2	100,00	100,00	100,00	100,00	100,00	--	--	--	100,00	
	NARANJA	Alicante	Navel Lane Late	I	3-6	90,00	88,99	90,00	90,00	90,00	--	--	--	89,10
		Castellón	Navel Lane Late	I	3-6	94,27	94,63	94,29	92,56	95,77	86,97	--	--	93,51
Córdoba		Navel Lane Late	I	3-6	85,00	85,00	85,00	85,00	85,00	--	--	--	85,00	
Huelva		Navel Lane Late	I	3-6	76,00	76,00	76,00	76,00	76,00	--	--	--	76,00	
Sevilla		Navel Lane Late	I	3-6	90,31	90,31	90,31	90,31	90,31	--	--	--	90,31	
Valencia		Navel Lane Late	I	3-6	77,70	77,70	78,95	77,12	82,79	97,43	83,35	--	80,35	
Castellón		Navelate	I	3-6	115,55	103,66	115,55	113,16	108,76	101,25	--	--	108,63	
Córdoba		Navelate	I	3-6	85,00	85,00	85,00	85,00	85,00	--	--	--	85,00	
Huelva		Navelate	I	3-6	73,00	73,00	73,00	73,00	73,00	--	--	--	73,00	
Sevilla		Navelate	I	3-6	75,00	75,00	75,00	75,00	75,00	--	--	--	75,00	
Valencia		Navelate	I	3-6	97,01	97,46	98,11	99,39	100,91	113,49	115,43	--	99,02	
Valencia		Navelina	I	3-6	87,20	87,20	87,20	87,20	87,20	--	--	--	87,20	
Castellón		Salustiana	I	3-6	82,34	94,15	91,48	91,94	90,67	116,66	--	--	92,45	
Córdoba		Salustiana	I	3-6	85,00	85,00	85,00	85,00	85,00	--	--	--	85,00	
Huelva		Salustiana	I	3-6	71,00	71,00	71,00	71,00	71,00	--	--	--	71,00	
Sevilla		Salustiana	I	3-6	72,19	72,19	72,19	72,19	72,19	--	--	--	72,19	
Valencia		Salustiana	I	3-6	90,12	94,07	93,44	79,84	94,42	111,44	--	--	87,31	
Valencia		Tarocco	I	3-6	121,93	121,93	121,93	121,93	121,93	--	--	--	121,93	

FRUTAS DE PEPITA

PRODUCTO	MERCADO	VARIEDAD O TIPO	CAT.	CALIBRE	DÍA/MES								
					19/2	20/2	21/2	22/2	23/2	24/2	25/2	PMPS	
MANZANA	Gerona	Fuji	I	65-80	132,80	132,80	132,80	132,80	132,80	--	--	--	132,80
	Lérida	Fuji	I	65-80	89,50	--	89,50	89,50	89,50	--	--	--	89,50
	Zaragoza	Fuji	I	65-80	112,35	112,35	112,35	112,35	112,35	--	--	--	112,35
	Gerona	Royal Gala	I	65-80	122,64	122,64	122,64	122,64	122,64	--	--	--	122,64
	Lérida	Royal Gala	I	65-80	90,96	90,69	94,05	91,90	91,65	--	--	--	91,81
	Zaragoza	Royal Gala	I	65-80	108,39	108,39	108,39	108,39	108,39	--	--	--	108,39
	Gerona	Golden Delicious	I	65-80	124,78	124,78	124,78	124,78	124,78	--	--	--	124,78
	Lérida	Golden Delicious	I	65-80	102,04	101,95	102,32	97,03	98,22	--	--	--	99,89
	Zaragoza	Golden Delicious	I	65-80	87,60	87,60	87,60	87,60	87,60	--	--	--	87,60
	Gerona	Granny Smith	-	65-80	112,79	112,79	112,79	112,79	112,79	--	--	--	112,79
	Lérida	Granny Smith	-	65-80	84,50	85,86	84,50	84,50	84,50	--	--	--	85,12
	Lérida	Red Chief	I	65-80	110,31	110,36	110,84	110,93	111,34	--	--	--	110,80
	Gerona	Red Delicious	I	65-80	124,72	124,72	124,72	124,72	124,72	--	--	--	124,72
	Zaragoza	Red Delicious	I	65-80	70,39	70,39	70,39	70,39	70,39	--	--	--	70,39
	Zaragoza	Reineta	I	65-80	107,41	107,41	107,41	107,41	107,41	--	--	--	107,41
	Zaragoza	Verdedoncella	I	65-80	133,00	133,00	133,00	133,00	133,00	--	--	--	133,00
	PERA	Lérida	Blanquilla	I	55-60	130,55	--	--	--	--	--	--	--
Zaragoza		Blanquilla	I	55-60	119,05	119,05	119,05	119,05	119,05	--	--	--	119,05
La Rioja		Conferencia	I	60-65+	105,00	105,00	105,00	105,00	105,00	--	--	--	105,00
León		Conferencia	I	60-65+	100,00	100,00	100,00	100,00	100,00	--	--	--	100,00
Lérida		Conferencia	I	60-65+	116,19	116,70	116,58	117,20	116,80	--	--	--	116,72
Zaragoza	Conferencia	I	60-65+	112,10	112,10	112,10	112,10	112,10	--	--	--	112,10	

OTRAS FRUTAS

PRODUCTO	MERCADO	VARIEDAD O TIPO	CAT.	CALIBRE	DÍA/MES								
					19/2	20/2	21/2	22/2	23/2	24/2	25/2	PMPS	
AGUACATE	Granada	Hass	-	-	297,95	297,95	297,95	297,95	297,95	--	--	--	297,95
	Málaga	Hass	-	-	315,00	315,00	315,00	315,00	315,00	--	--	--	315,00

3.1.2. Precios de Producción de Frutas en el Mercado Interior: Precios Medios Ponderados Semanales Nacionales

Referencia: Reglamento Delegado (UE) 2017/891 de la Comisión, de 13 de marzo (DOUE de 25 de mayo). Art. 55 y Anexo VI
Precios a la salida del centro de acondicionamiento de productos seleccionados, embalados y, en su caso, en palés (€/100kg peso neto)

CÍTRICOS

PRODUCTO	MERCADO	VARIEDAD O TIPO	CAT.	CALIBRE	PRECIO MEDIO PONDERADO SEMANAL NACIONAL Semana 08- 2024: 19/02 -25/02
CLEMENTINA	ESPAÑA	Todas las variedades	I	1X-3	89,31
LIMÓN	ESPAÑA	Todas las variedades	I	3-4	90,27
MANDARINA	ESPAÑA	Todas las variedades	I	1-2	120,62
NARANJA	ESPAÑA	Lanelate	I	3-6	83,29
	ESPAÑA	Navelate	I	3-6	96,43
	ESPAÑA	Navelina	I	3-6	87,20
	ESPAÑA	Salustiana	I	3-6	83,40
	ESPAÑA	Tarocco	I	3-6	121,93

FRUTAS DE PEPITA

PRODUCTO	MERCADO	VARIEDAD O TIPO	CAT.	CALIBRE mm	PRECIO MEDIO PONDERADO SEMANAL NACIONAL Semana 08- 2024: 19/02 -25/02
MANZANA	ESPAÑA	Fuji	I	65-80	109,66
	ESPAÑA	Gala	I	65-80	93,00
	ESPAÑA	Golden Delicious	I	65-80	102,89
	ESPAÑA	Granny Smith	I	65-80	98,03
	ESPAÑA	Red Delicious y demás Var. Rojas	I	65-80	118,71
PERA	ESPAÑA	Blanquilla	I	55-60	126,19
	ESPAÑA	Conferencia	I	60-65+	111,05

OTRAS FRUTAS

PRODUCTO	MERCADO	VARIEDAD O TIPO	CAT.	CALIBRE	PRECIO MEDIO PONDERADO SEMANAL NACIONAL Semana 08- 2024: 19/02 -25/02
AGUACATE	ESPAÑA	Hass	-	-	309,99

3.2. PRECIOS DE PRODUCCIÓN EN EL MERCADO INTERIOR: PRODUCTOS HORTÍCOLAS

**3.2.1. Precios de Producción de Hortícolas en el Mercado Interior:
Precios diarios y Precios Medios Ponderados Semanales en mercados representativos provinciales.**

Precios a la salida del centro de acondicionamiento de productos seleccionados, embalados y, en su caso, en palés (€/100 kg peso neto)

HORTALIZAS (1)

PRODUCTO	MERCADO	VARIEDAD O TIPO	CAT.	CALIBRE	DÍA/MES							
					19/2	20/2	21/2	22/2	23/2	24/2	25/2	PMPS
ACELGA	Navarra	Todos los tipos y variedades	-	-	90,00	90,00	90,00	90,00	90,00	--	--	90,00
	Madrid	Todos los tipos y variedades	-	-	83,00	83,00	83,00	83,00	83,00	--	--	83,00
AJO	Ciudad Real	Blanco	-	50-60 mm	231,70	231,70	231,70	231,70	231,70	--	--	231,70
	Cuenca	Blanco	-	50-60 mm	170,00	170,00	170,00	170,00	170,00	--	--	170,00
	Ciudad Real	Morado	-	50-80 mm	255,92	255,92	255,92	255,92	255,92	--	--	255,92
	Córdoba	Morado	-	50-80 mm	240,00	240,00	240,00	240,00	240,00	--	--	240,00
	Cuenca	Morado	-	50-80 mm	305,50	305,50	305,50	305,50	305,50	--	--	305,50
	Madrid	Morado	-	50-80 mm	390,00	390,00	390,00	390,00	390,00	--	--	390,00
	Ciudad Real	Primavera	-	50-60 mm	226,50	226,50	226,50	226,50	226,50	--	--	226,50
	Córdoba	Primavera	-	50-60 mm	268,92	268,92	268,92	268,92	268,92	--	--	268,92
	Cuenca	Primavera	-	50-60 mm	150,00	150,00	150,00	150,00	150,00	--	--	150,00
ALCACHOFA	Murcia	Todos los tipos y variedades	-	-	113,00	105,00	108,00	100,00	85,00	--	--	102,58
	Navarra	Todos los tipos y variedades	-	-	300,00	300,00	300,00	300,00	300,00	--	--	300,00
APIO	Murcia	Verde	-	-	70,00	65,00	65,00	52,00	50,00	--	--	58,39
BERENJENA	Almería	Todos los tipos y variedades	-	-	36,32	34,93	33,15	39,50	34,17	38,63	--	35,69
	Málaga	Todos los tipos y variedades	-	-	75,00	75,00	75,00	75,00	75,00	--	--	75,00
BRÓCOLI	Murcia	Todos los tipos y variedades	-	-	100,00	100,00	95,00	90,00	70,00	--	--	89,77
CALABACÍN	Almería	Todas las variedades	-	14-21 g	33,00	31,24	34,32	33,41	35,59	35,29	--	33,67
	Granada	Todas las variedades	-	14-21 g	52,00	52,00	52,00	50,00	47,00	47,00	--	51,31
	Málaga	Todas las variedades	-	14-21 g	70,00	70,00	70,00	70,00	70,00	--	--	70,00
	Murcia	Todas las variedades	-	14-21 g	100,00	80,00	80,00	70,00	40,00	--	--	73,94
CALABAZA	Murcia	Cacahuete	-	-	44,00	42,00	40,00	40,00	38,00	--	--	40,78
CEBOLLA	Albacete	Todos los tipos y variedades	-	-	53,00	53,00	53,00	53,00	53,00	--	--	53,00
	Ciudad Real	Todos los tipos y variedades	-	-	71,97	71,20	70,31	70,12	69,89	--	--	70,70
	Cuenca	Todos los tipos y variedades	-	-	87,00	87,00	87,00	87,00	87,00	--	--	87,00
	Lérida	Todos los tipos y variedades	-	-	52,80	52,80	52,80	52,80	52,80	--	--	52,80
	Madrid	Todos los tipos y variedades	-	-	75,00	75,00	75,00	75,00	75,00	--	--	75,00
	Toledo	Todos los tipos y variedades	-	-	88,90	88,90	88,90	88,90	88,90	--	--	88,90
CHAMPIÓN	Albacete	Cerrado	-	30-65 mm	185,45	185,45	185,45	185,45	185,45	--	--	185,45
	Cuenca	Cerrado	-	30-65 mm	191,18	191,18	191,18	191,18	191,18	--	--	191,18
	Navarra	Cerrado	-	30-65 mm	280,00	280,00	280,00	280,00	280,00	--	--	280,00
COLIFLOR	Barcelona	Todos los tipos y variedades	-	-	64,60	64,60	64,60	64,60	64,60	--	--	64,60
	Ciudad Real	Todos los tipos y variedades	-	-	90,03	86,26	81,42	76,02	72,11	--	--	81,17
	Granada	Todos los tipos y variedades	-	-	89,44	89,44	89,44	89,44	89,44	--	--	89,44
	La Rioja	Todos los tipos y variedades	-	-	44,75	44,75	44,75	44,75	44,75	--	--	44,75
	Murcia	Todos los tipos y variedades	-	-	110,00	100,00	100,00	90,00	75,00	--	--	97,79
	Navarra	Todos los tipos y variedades	-	-	83,00	83,00	83,00	83,00	83,00	--	--	83,00
	Tarragona	Todos los tipos y variedades	-	-	79,50	79,50	79,50	79,50	79,50	--	--	79,50
	Toledo	Todos los tipos y variedades	-	-	108,50	108,50	106,00	104,45	103,50	--	--	106,19

Precios a la salida del centro de acondicionamiento de productos seleccionados, embalados y, en su caso, en palés (C/100 kg peso neto)

HORTALIZAS (y II)

PRODUCTO	MERCADO	VARIEDAD O TIPO	CAT.	CALIBRE	DÍA/MES							
					19/2	20/2	21/2	22/2	23/2	24/2	25/2	PMPS
COL-REPOLLO	Madrid	Hoja lisa	-	-	60,00	60,00	60,00	60,00	60,00	--	--	60,00
	Murcia	Hoja lisa	-	-	105,00	105,00	100,00	90,00	65,00	--	--	85,33
	Barcelona	Todos los tipos y variedades	-	-	60,45	60,45	60,45	60,45	60,45	--	--	60,45
	La Coruña	Todos los tipos y variedades	-	-	108,30	108,30	108,30	108,30	108,30	--	--	108,30
	Lugo	Todos los tipos y variedades	-	-	107,70	107,70	107,70	107,70	107,70	--	--	107,70
	Navarra	Todos los tipos y variedades	-	-	78,00	78,00	78,00	78,00	78,00	--	--	78,00
	Pontevedra	Todos los tipos y variedades	-	-	93,10	93,10	93,10	93,10	93,10	--	--	93,10
	Salamanca	Todos los tipos y variedades	-	-	50,00	50,00	50,00	50,00	50,00	--	--	50,00
ESCAROLA	Murcia	Todos los tipos y variedades	-	-	90,00	86,00	86,00	80,00	62,00	--	--	81,47
	Navarra	Todos los tipos y variedades	-	-	134,00	134,00	134,00	134,00	134,00	--	--	134,00
ESPÁRRAGO	Granada	Verde	-	10-16+	--	--	--	700,00	700,00	--	--	700,00
ESPINACA	Murcia	Todos los tipos y variedades	-	-	100,00	138,00	105,00	149,00	155,00	--	--	119,14
	Toledo	Todos los tipos y variedades	-	-	130,00	132,00	135,00	135,00	136,00	--	--	133,60
FRESA	Huelva	Todas las variedades	-	-	287,31	287,31	287,31	287,31	287,31	--	--	287,31
JUDÍA VERDE	Almería	Plana	-	-	348,24	296,00	298,00	321,50	333,00	300,00	--	316,98
	Granada	Plana	-	-	410,00	374,00	--	370,00	430,00	358,00	--	386,59
	Málaga	Plana	-	-	325,00	325,00	325,00	325,00	325,00	--	--	325,00
	Lérida	Todos los tipos y variedades	-	-	254,00	254,00	254,00	254,00	254,00	--	--	254,00
LECHUGA	Murcia	Baby	I	-	110,00	110,00	110,00	120,00	120,00	--	--	115,44
	Murcia	Iceberg	I	400g y+	100,00	100,00	100,00	90,00	85,00	--	--	96,45
	Barcelona	Romana	I	400g y+	94,50	94,50	94,50	94,50	94,50	--	--	94,50
	Murcia	Romana	I	400g y+	62,00	78,00	78,00	75,00	90,00	--	--	76,63
	Lérida	Todos los tipos y variedades	I	400g y+	79,47	79,47	79,47	79,47	79,47	--	--	79,47
	Navarra	Todos los tipos y variedades	I	400g y+	93,00	93,00	93,00	93,00	93,00	--	--	93,00
	Almería	De Almería	-	350-500 g	104,44	94,22	82,86	77,41	81,49	89,26	--	87,61
PEPINO	Granada	De Almería	-	350-500 g	119,00	113,00	98,00	101,00	103,00	95,00	--	106,37
	Almería	Español	-	-	107,00	105,00	103,00	98,00	98,00	91,00	--	99,27
	Madrid	Español	-	-	180,00	180,00	180,00	180,00	180,00	--	--	180,00
	Murcia	Español	-	-	160,00	140,00	100,00	87,00	80,00	--	--	110,98
PIMIENTO	Almería	Cuadrado Color (rojo o amarillo)	I	70 mm y +	109,24	104,66	107,57	98,67	95,00	91,29	--	100,86
	Granada	Cuadrado Color (rojo o amarillo)	I	70 mm y +	173,00	169,00	169,00	164,00	164,00	--	--	167,03
	Almería	Cuadrado Verde	I	70 mm y +	122,00	129,50	135,50	131,50	136,00	125,00	--	131,71
	Granada	Cuadrado Verde	I	70 mm y +	104,00	--	164,00	174,00	--	--	--	153,32
	Almería	Italiano Verde	I	41 mm y +	116,00	94,00	115,00	98,00	101,00	91,00	--	100,92
	Málaga	Italiano Verde	I	41 mm y +	120,00	120,00	120,00	120,00	120,00	--	--	120,00
PUERRO	Barcelona	Todos los tipos y variedades	-	-	132,00	132,00	132,00	132,00	132,00	--	--	132,00
	Navarra	Todos los tipos y variedades	-	-	97,00	97,00	97,00	97,00	97,00	--	--	97,00
	Toledo	Todos los tipos y variedades	-	-	147,50	150,50	151,50	153,20	154,20	--	--	151,38
TOMATE	Almería	Cereza	I	-	--	114,00	105,00	112,00	127,00	140,00	--	119,20
	Granada	Cereza	I	-	144,95	144,95	144,95	144,95	144,95	--	--	144,95
	Málaga	Cereza	I	-	165,00	165,00	165,00	165,00	165,00	--	--	165,00
	Murcia	Cereza	I	-	170,00	120,00	90,00	70,00	65,00	--	--	101,62
	Almería	Racimo	I	-	--	62,00	60,00	63,00	68,00	73,00	--	66,16
	Almería	Redondo	I	57-100mm	56,00	57,50	60,00	52,00	51,00	82,00	--	57,72
	Granada	Redondo	I	57-100mm	70,00	70,00	70,00	70,00	70,00	--	--	70,00
	Málaga	Redondo	I	57-100mm	80,00	80,00	80,00	80,00	80,00	--	--	80,00
ZANAHORIA	Murcia	Redondo	I	57-100mm	75,00	75,00	70,00	70,00	40,00	--	--	66,25
	Cádiz	Todos los tipos y variedades	-	-	100,40	100,40	100,40	100,40	100,40	--	--	100,40
	Sevilla	Todos los tipos y variedades	-	-	77,00	77,00	77,00	77,00	77,00	--	--	77,00
	Toledo	Todos los tipos y variedades	-	-	46,30	46,30	46,30	46,30	46,30	--	--	46,30
Valladolid	Todos los tipos y variedades	-	-	53,00	53,00	53,00	53,00	53,00	--	--	53,00	

3.2.2. Precios de Producción de Hortícolas en el Mercado Interior: Precios Medios Ponderados Semanales Nacionales

Referencia: Reglamento Delegado (UE) 2017/891 de la Comisión, de 13 de marzo (DOUE de 25 de mayo). Art. 55 y Anexo VI

Precios a la salida del centro de acondicionamiento de productos seleccionados, embalados y, en su caso, en palés (€/100kg peso neto)

HORTALIZAS

PRODUCTO	MERCADO	VARIEDAD O TIPO	CAT.	CALIBRE	PRECIO MEDIO PONDERADO SEMANAL NACIONAL Semana 08- 2024: 19/02 -25/02
AJO	ESPAÑA	Blanco	-	50-60 mm	200,85
	ESPAÑA	Morado	-	45-55 mm	297,86
	ESPAÑA	Primavera	-	50-60 mm	215,14
BERENJENA	ESPAÑA	Todos los tipos y variedades	-	40+ /70+	35,82
CALABACÍN	ESPAÑA	Todos los tipos y variedades	-	14-21	36,74
CEBOLLA	ESPAÑA	Todos los tipos y variedades	-	-	63,88
CHAMPIÑÓN	ESPAÑA	Cerrado	-	Medio (30-65 mm)	206,00
COLIFLOR	ESPAÑA	Todos los tipos y variedades	-	-	83,84
COL-REPOLLO	ESPAÑA	Todos los tipos y variedades	-	-	89,48
ESPARRAGO	ESPAÑA	Todos los tipos y variedades	-	10-16+	700,00
FRESA	ESPAÑA	Todas las variedades	-	-	287,31
JUDÍA VERDE	ESPAÑA	Todos los tipos y variedades	-	-	347,92
LECHUGA	ESPAÑA	Todos los tipos y variedades	I	400 g o superior	90,05
PEPINO	ESPAÑA	Variedades lisas	-	350-500 g	96,22
PIMIENTO	ESPAÑA	Todos los tipos y variedades	I	40 mm o superior	110,11
PUERRO	ESPAÑA	Todos los tipos y variedades	-	-	123,17
TOMATE	ESPAÑA	Cereza	I	-	123,66
	ESPAÑA	Racimo	I	-	66,16
	ESPAÑA	Redondo	I	57-100mm	61,57
ZANAHORIA	ESPAÑA	Todos los tipos y variedades	-	-	65,31

4. PRECIOS REPRESENTATIVOS DE PRODUCTOS GANADEROS

4.1. PRECIOS REPRESENTATIVOS DE PRODUCTOS GANADEROS: BOVINO

4.1.1. Precios Medios Nacionales de Canales de Bovino Pesado

PRECIO MEDIO NACIONAL (€/100kg Canal) DE CANALES DE BOVINO PESADO SEGÚN MODELO COMUNITARIO
DE CLASIFICACIÓN R 2017/1182, R 2017/1184, RD 815/2018 (Euro/100kg canal)

CATEGORÍA	CLASE DE CONFORMACIÓN Y DE ESTADO DE ENGRASAMIENTO	Semana 07 12-18/02 2024	Semana 08 19-23/02 2024	Variación €
Categoría A: Canales de machos jóvenes sin castrar de más de un año y menos de dos	Muy buena y poco cubierta (U-2)	532,40	531,31	-1,09
	Muy buena y cubierta (U-3)	519,75	524,42	4,67
	Precio medio ponderado Categoría U	528,61	529,24	0,63
	Buena y poco cubierta (R-2)	515,86	515,95	0,09
	Buena y cubierta (R-3)	505,53	514,97	9,44
	Precio medio ponderado Categoría R	511,87	515,57	3,70
	Menos buena y poco cubierta (O-2)	475,08	480,17	5,09
Menos buena y cubierta (O-3)	483,87	499,54	15,67	
Precio medio ponderado Categoría O	478,35	487,36	9,01	
Categoría D: Canales de hembras que hayan parido	Mediocre y poco cubierta (P-2)	274,73	284,44	9,71
	Mediocre y cubierta (P-3)	281,73	298,49	16,76
	Precio medio ponderado Categoría P	275,71	286,75	11,04
	Buena y cubierta (R-3)	377,86	363,62	-14,24
	Buena y grasa (R-4)	426,61	415,97	-10,64
	Precio medio ponderado Categoría R	387,32	373,78	-13,54
	Menos buena y poco cubierta (O-2)	324,50	341,07	16,57
Menos buena y cubierta (O-3)	355,87	360,26	4,39	
Menos buena y grasa (O-4)	463,92	443,52	-20,40	
Precio medio ponderado Categoría O	356,82	362,77	5,95	
Categoría E: Canales de otras hembras (de 12 meses o más)	Muy buena y poco cubierta (U-2)	534,25	553,39	19,14
	Muy buena y cubierta (U-3)	527,32	535,95	8,63
	Precio medio ponderado Categoría U	529,57	541,61	12,04
	Buena y poco cubierta (R-2)	509,18	501,76	-7,42
	Buena y cubierta (R-3)	506,31	524,55	18,24
	Buena y grasa (R-4)	524,92	563,16	38,24
	Precio medio ponderado Categoría R	509,01	522,08	13,07
Menos buena y poco cubierta (O-2)	445,99	460,97	14,98	
Menos buena y cubierta (O-3)	453,39	476,34	22,95	
Menos buena y grasa (O-4)	450,58	447,61	-2,97	
Precio medio ponderado Categoría O	451,16	469,97	18,81	
Categoría Z: Canales de animales desde 8 a menos de 12 meses	Muy buena y poco cubierta (U-2)	521,95	534,36	12,41
	Muy buena y cubierta (U-3)	517,28	520,55	3,27
	Precio medio ponderado Categoría U	519,38	526,77	7,39
	Buena y poco cubierta (R-2)	526,17	528,69	2,52
	Buena y cubierta (R-3)	519,10	530,14	11,04
	Precio medio ponderado Categoría R	521,23	529,89	8,66
	Menos buena y poco cubierta (O-2)	455,55	474,14	18,59
Menos buena y cubierta (O-3)	510,88	482,18	-28,70	
Precio medio ponderado Categoría O	471,35	476,36	5,01	

4.1.2. Precios Medios Nacionales del Bovino Vivo

R 2017/1182, R 2017/1184 (Euro/100 kg vivo)

BOVINO VIVO	Semana 07 12-18/02 2024	Semana 08 19-25/02 2024	Variación €
Machos hasta 480 Kg. vivo	297,22	298,49	1,27
Machos de más de 480 kg. vivo	280,78	282,63	1,85
Hembras que hayan parido	154,52	156,05	1,53
Otras hembras de hasta 380 Kg. vivo	302,72	302,72	0,00
Otras hembras de más de 380 Kg. vivo	301,88	301,90	0,02

4.1.3. Precios Medios Nacionales de Otros Animales de la Especie Bovina

OTROS BOVINOS	Semana 07 12-18/02 2024	Semana 08 19-25/02 2024	Variación €
TERNEROS DE 8 DÍAS A 4 SEMANA (Euro/cabeza)			
Macho frisón	85,75	85,72	-0,03
Macho cruzado	197,13	197,14	0,01
Hembra frisón	80,35	79,95	-0,40
Hembra cruzado	146,87	146,90	0,03
<i>Media ponderada nacional (Euro/Cabeza)</i>	132,35	132,33	-0,02
TERNEROS DE 6 HASTA 12 MESES (Euro/100kg vivo)			
Macho frisón (base 200 kg)	202,77	207,27	4,50
Macho cruzado (base 200 kg)	389,44	393,71	4,27
Hembra frisón (base 200 kg)	275,00	275,00	0,00
Hembra cruzado (base 200 kg)	270,94	272,52	1,58
<i>Media ponderada nacional (Euro/100kg vivo)</i>	336,24	339,46	3,22

4.2. PRECIOS REPRESENTATIVOS DE PRODUCTOS GANADEROS: OVINO

4.2.1. Precios Medios Nacionales de Canales de Ovino Frescas o Refrigeradas

R 2017/1182, R 2017/1184 (Euro/100 kg canal)

CORDEROS I Y II	Semana 07 12-18/02 2024	Semana 08 19-25/02 2024	Variación €
Corderos I (12 a 13 kg/canal)	866,98	867,08	0,10
Corderos II (13,1 a 16 kg/canal)	803,71	805,88	2,17
<i>Media ponderada</i>	835,34	836,48	1,14

PRECIOS MEDIOS DE CANALES DE OVINO FRESCAS O REFRIGERADAS EN LOS MERCADOS NACIONALES REPRESENTATIVOS

MERCADO REPRESENTATIVO - Cordero 9-19 kg	Semana 07 12-18/02 2024	Semana 08 19-25/02 2024	Variación €
Barcelona	880,99	913,93	32,94
Madrid	948,42	948,42	0,00
Valencia	808,85	808,85	0,00
Albacete	865,80	865,80	0,00
Extremadura	885,87	885,87	0,00
Segovia	890,61	890,61	0,00
Toledo	874,21	874,21	0,00
Zaragoza	898,26	898,26	0,00
<i>Media ponderada</i>	883,90	885,38	1,48

4.3. PRECIOS REPRESENTATIVOS DE PRODUCTOS GANADEROS: PORCINO

4.3.1. Precios Medios de Canales de Porcino de Capa Blanca

CLASIFICACIÓN EUROP R 2017/1182, R 2017/1184 (Euro/100kg canal)

	Clase S (>60% contenido magro)			Clase E (60%-55% contenido magro)			Clase U (55%-50% contenido magro)		
	Semana 07 12-18/02 2024	Semana 08 19-25/02 2024	Variación C	Semana 07 12-18/02 2024	Semana 08 19-25/02 2024	Variación C	Semana 07 12-18/02 2024	Semana 08 19-25/02 2024	Variación C
PRECIO MEDIO NACIONAL	210,27	214,30	4,03	199,94	204,47	4,53	209,11	213,14	4,03

	Clase R (50%-45% contenido magro)			Clase O (45%-40% contenido magro)			Clase P (<40% contenido magro)		
	Semana 07 12-18/02 2024	Semana 08 19-25/02 2024	Variación C	Semana 07 12-18/02 2024	Semana 08 19-25/02 2024	Variación C	Semana 07 12-18/02 2024	Semana 08 19-25/02 2024	Variación C
PRECIO MEDIO NACIONAL	208,18	211,69	3,51	201,57	204,98	3,41	192,33	197,20	4,87

4.3.2. Precios Medios en Mercados Representativos Provinciales de Porcino Cebado (*)

MERCADO REPRESENTATIVO	SELECTO (nivel menor de grasa)			NORMAL (nivel normal de grasa)			GRASO (nivel mayor de grasa)		
	Semana 07 12-18/02 2024	Semana 08 19-25/02 2024	Variación C	Semana 07 12-18/02 2024	Semana 08 19-25/02 2024	Variación C	Semana 07 12-18/02 2024	Semana 08 19-25/02 2024	Variación C
Barcelona	-		-	1,75	1,77	0,02	1,72	1,74	0,02
Huesca	1,69	1,73	0,04	1,67	1,71	0,04	1,65	1,69	0,04
Lleida	1,69	1,72	0,03	1,68	1,70	0,02	1,67	1,69	0,02
Murcia	1,71	1,75	0,04	1,70	1,74	0,04	1,69	1,73	0,04
Pontevedra	1,70	1,72	0,02	1,67	1,70	0,03	2,17	2,21	0,04
Salamanca	1,68	1,71	0,03	1,68	1,70	0,02	1,62	1,65	0,03
Segovia	1,69	1,71	0,02	1,68	1,70	0,02	1,93	1,95	0,02
Zaragoza	1,69	1,72	0,03	1,65	1,68	0,03	1,64	1,67	0,03

(*) En Euro/kg vivo

4.3.3. Precios Medios de Porcino Precoz, Lechones y Otras Calidades

(Euro/100kg vivo)

CERDAS DE DESVIEJE	Semana 07		Variación €
	12-18/02	2024	
Cerdas de Desvieje	82,44	85,33	2,89
CERDOS CEBADOS			
Categoría U	161,02	164,12	3,10
LECHONES			
Lleida.Base 20kg de peso.	410,00	420,00	10,00
Segovia.Base 20kg de peso.	495,00	510,00	15,00
Media nacional. Calidad Normal. Base 20 kg de	442,53	455,26	12,73

4.3.4. Precios Medios de Porcino: Tronco Ibérico

(Euro/100kg vivo)

TOSTONES	Semana 07		Variación €
	12-18/02	2024	
De 5 a 9 kilos	658,57	667,14	8,57
De 9 a 12 kilos	761,43	774,29	12,86
LECHONES			
Lechón Ibérico Cruzado Base 23 kg	481,41	497,50	16,09
MARRANOS			
Marranos Ibéricos de 35 a 60 kg	389,39	393,83	4,44
PRIMALES			
Primales Ibéricos de 60 a 100 kg	--	--	--
CERDO CEBADO			
Cerdo Cebado (Intensivo)	225,06	225,37	0,31
Cerdo Cebado de Campo (Extensivo)	248,36	248,74	0,38
Cerdo Cebado de Bellota 100% Ibérico	351,81	351,81	0,00
DESVIEJE			
Reproductores de desvieje	156,52	156,52	0,00
REPRODUCTORES			
Reproductores >6 meses	388,50	388,50	0,00
CASTRONAS			
Castronas	121,74	121,74	0,00

Denominaciones de acuerdo con la Norma de Calidad (RD 4/2014)

Para información sobre precios de productos agrícolas y ganaderos en otros Estados Miembros de la UE:

<https://agridata.ec.europa.eu/extensions/DataPortal/prices.html>



MINISTERIO
DE AGRICULTURA, PESCA
Y ALIMENTACIÓN