

# PRECIOS COYUNTURALES



**SEMANA 13 – 2024**  
Del 25 al 31 de marzo



**SUBSECRETARÍA**

Subdirección General de Análisis, Coordinación y Estadística

[sgapc@mapa.es](mailto:sgapc@mapa.es)

<https://www.mapa.gob.es/es/estadistica/temas/>

Publicación elaborada por la  
Subsecretaría  
Subdirección General de Análisis, Coordinación y Estadística

**MINISTERIO  
DE AGRICULTURA, PESCA  
Y ALIMENTACIÓN**

© Ministerio de Agricultura, Pesca y Alimentación  
Secretaría General Técnica  
Centro de Publicaciones  
Catálogo de Publicaciones de la Administración General del Estado:  
<https://cpage.mpr.gob.es/>

N.I.P.O.: 003190900

Se permite la utilización, copia o reproducción de los datos de este Boletín siempre que se cite expresamente su procedencia.

---

# Índice:

---

	PÁGINA
<b>PRECIOS MEDIOS NACIONALES.....</b>	<b>4</b>
PRECIOS MEDIOS NACIONALES DE PRODUCTOS AGRÍCOLAS.....	4 - 6
PRECIOS MEDIOS NACIONALES DE PRODUCTOS GANADEROS.....	7 - 8
<b>PRECIOS EN MERCADOS REPRESENTATIVOS DE CEREALES, VINOS Y ACEITES.....</b>	<b>9</b>
PRECIOS MEDIOS EN MERCADOS REPRESENTATIVOS DE CEREALES.....	9 - 11
PRECIOS MEDIOS EN MERCADOS REPRESENTATIVOS DE VINOS.....	12
PRECIOS MEDIOS EN MERCADOS REPRESENTATIVOS DE ACEITES.....	13
<b>PRECIOS DE PRODUCCIÓN DE FRUTAS Y HORTALIZAS EN EL MERCADO INTERIOR.....</b>	<b>14</b>
PRECIOS DE PRODUCCIÓN EN EL MERCADO INTERIOR: FRUTAS.....	14
PRECIOS DE PRODUCCIÓN EN EL MERCADO INTERIOR: PRODUCTOS HORTÍCOLAS.....	16 - 17
<b>PRECIOS REPRESENTATIVOS DE PRODUCTOS GANADEROS.....</b>	<b>18</b>
PRECIOS REPRESENTATIVOS DE PRODUCTOS GANADEROS: BOVINO.....	18
PRECIOS REPRESENTATIVOS DE PRODUCTOS GANADEROS: OVINO.....	19
PRECIOS REPRESENTATIVOS DE PRODUCTOS GANADEROS: PORCINO.....	20 - 21



## 1. PRECIOS MEDIOS NACIONALES

### 1.1. PRECIOS MEDIOS NACIONALES DE PRODUCTOS AGRÍCOLAS

1.1.1. Precios Medios Nacionales de Cereales, Arroz, Oleaginosas, Tortas, Proteicos, Vinos y Aceites.					
PRODUCTOS AGRÍCOLAS (especificaciones)		Semana 12 18/03 - 24/03 2024	Semana 13 25/03 - 31/03 2024	Variación semanal euros	Variación semanal %
<b>CEREALES</b>					
(1)	Trigo blando panificable (€/t)	215,08	218,13	3,05	1,42
(1)	Trigo duro (€/t)	330,00	325,00	-5,00	-1,52
(1)	Cebada pienso (€/t)	203,90	207,39	3,49	1,71
(1)	Cebada malta (€/t)	204,81	208,04	3,23	1,58
(1)	Maíz grano (€/t)	211,34	214,40	3,06	1,45
<b>ARROZ</b>					
(2)	Arroz cáscara japónica (€/t)	550,60	578,04	27,44	4,98
(2)	Arroz cáscara índica (€/t)	548,77	548,77	0,00	0,00
(3)	Arroz blanco japónica (€/t)	1.096,73	1.096,73	0,00	0,00
(3)	Arroz blanco índica (€/t)	686,04	686,17	0,13	0,02
(3)	Arroz blanco vaporizado (€/t)	767,69	767,69	0,00	0,00
(3)	Arroz partido (€/t)	447,50	447,50	0,00	0,00
<b>SEMILLAS OLEAGINOSAS</b>					
(4)	Pipa de girasol alto oleico (€/t)	450,39	449,95	-0,44	-0,10
(4)	Pipa de girasol convencional (€/t)	375,58	375,45	-0,13	-0,03
(4)	Colza (€/t)	412,20	413,20	1,00	0,24
<b>TORTAS DE GIRASOL Y SOJA</b>					
(9)	Torta de girasol. 34%-36% proteína (€/t)	231,12	229,37	-1,76	-0,76
(9)	Torta de soja. 44%-47% proteína (€/t)	446,21	437,63	-8,57	-1,92
<b>PROTEICOS</b>					
(10)	Alfalfa. Balas 1ª Cat. 16,5%-18% proteína (€/t)	241,57	237,26	-4,31	-1,78
(10)	Alfalfa. Pellets estándar. 14%-16% proteína (€/t)	240,51	231,57	-8,94	-3,72
(4)	Guisantes secos (€/t)	297,71	300,92	3,21	1,08
(2)	Lentejas (€/t)	653,99	655,86	1,87	0,29
(2)	Garbanzos (€/t)	743,33	716,14	-27,19	-3,66
(2)	Habas secas (€/t)	361,91	360,97	-0,94	-0,26
<b>VINOS</b>					
(5)	Vino blanco sin DOP/IGP (€/hectolitro)	51,13	50,55	-0,58	-1,13
(5)	Vino tinto sin DOP/IGP, 12 p. color (€/hectolitro)	44,53	44,43	-0,10	-0,22
<b>ACEITE DE OLIVA Y ORUJO</b>					
(6)	Aceite de oliva virgen extra < 0,8º (€/100 kg)	847,22	821,75	-25,47	-3,01
(6)	Aceite de oliva virgen, de 0,8º a 2º (€/100 kg)	788,51	779,48	-9,03	-1,15
(6)	Aceite de oliva lampante > 2º (€/100 kg)	753,9	747,01	-6,89	-0,91
(7)	Aceite de oliva refinado (€/100 kg)	813,3	807,67	-5,63	-0,69
(8)	Aceite de orujo de oliva crudo (€/100 kg)	301,69	301,25	-0,44	-0,15
(7)	Aceite de orujo de oliva refinado (€/100 kg)	389,76	389,76	0,00	0,00
<b>ACEITE DE GIRASOL</b>					
(7)	Aceite de girasol refinado convencional (€/100 kg)	103,24	102,77	-0,47	-0,46
(7)	Aceite de girasol refinado alto oleico (€/100 kg)	113,68	113,68	0,00	0,00
<b>ACEITE DE SOJA</b>					
(7)	Aceite refinado de soja (€/100 kg)	115,57	109,85	-5,72	-4,95

#### Posición comercial:

- (1) Salida de almacén cargado o entregado al transformador después de intermediario; (2) Granel sobre almacén agricultor/cooperativa  
 (3) Salida granel industria; (4) Almacén comprador mayorista; (5) Salida bodega; (6) Salida almazara; (7) Salida industria refinadora  
 (8) Salida industria extractora; (9) Salida industria molturadora; (10) Salida industria deshidratadora; (11) Entrada a entamadora

## COMENTARIOS DE MERCADO

- **CEREALES (▲▼)**: Ascienden, de nuevo, los precios en origen de la **cebada pienso** (1,71 %), la **cebada malta** (1,58 %), el **maíz grano** (1,45 %) y el **trigo blando** (1,42 %); solo el **trigo duro** (-1,52 %) escapa a esta tendencia.
- **ARROZ (▲=)**: Tras su descenso de la semana anterior, se recupera la cotización del **cáscara japónica** (4,05 %); también, de modo casi imperceptible, la del **blanco índica** (0,02 %). Repetición de valores medios para el resto de tipos.
- **SEMILLAS OLEAGINOSAS (▼▲)**: Caen de nuevo, de forma ligera, el precio medio de la semilla de **girasol alto oleico** (-0,10 %) y, mínimamente, el de la **girasol convencional** (-0,03 %). Por el contrario, cotiza al alza la **colza** (0,24 %) esta semana.
- **TORTAS DE GIRASOL Y SOJA (▼)**: Se deprecian ambos tipos de **tortas oleaginosas: soja** (-1,92 %) y **girasol** (-0,76 %).
- **PROTEICOS (▼▲)**: Nuevos descensos de los precios medios en origen de la **alfalfa: pellets** (-3,72 %) y **balas** (-1,78 %); también bajan, esta vez, los de los **garbanzos** (-3,66 %) y las **habas** (-0,26 %). En contraste, se incrementan los de los **guisantes** (1,08 %) y las **lentejas** (0,29 %).
- **VINOS (▼)**: Vuelve a descender la cotización a salida de bodega del **vino blanco sin DOP/IGP** (-1,13 %); también lo hace, menos, invirtiendo su tendencia de la semana anterior, la del **tinto** (-0,22 %).
- **ACEITE DE OLIVA Y ORUJO (▼=)**: Continúan a la baja los precios medios nacionales de este sector: **virgen extra** (-3,01 %), **virgen** (-1,15 %), **lampante** (-0,91 %), **refinado** (-0,69 %) y **orujo de oliva crudo** (-0,15 %); el aceite de **orujo de oliva refinado** repite cotización.
- **ACEITES DE SEMILLAS (▼=)**: También caen nuevamente las cotizaciones en este apartado: especialmente la del aceite de **soja** (-4,95%), pero también la del aceite de **girasol convencional** (-0,46 %); no varía la del aceite de **girasol alto oleico**.

1.1.2. Precios Medios Nacionales en Origen de Frutas y Hortalizas					
PRODUCTOS AGRÍCOLAS (especificaciones)		Semana 12 18/03 - 24/03 2024	Semana 13 25/03 - 31/03 2024	Variación semanal euros	Variación semanal %
<b>FRUTAS</b>					
(1)	Limón (C/100 kg)	12,93	10,33	-2,60	-20,11
(1)	Mandarina (C/100 kg)	40,10	44,40	4,30	10,73
(1)	Naranja Grupo Blancas (C/100 kg)	25,93	25,55	-0,38	-1,46
(1)	Naranja Salustiana (C/100 kg)*	28,03	28,00	-0,03	-0,09
(1)	Naranja Valencia Late (C/100 kg)*	22,78	22,16	-0,61	-2,69
(1)	Naranja Grupo Navel (C/100 kg)	29,82	27,78	-2,04	-6,83
(1)	Naranja Lanelate (C/100 kg)*	26,69	24,19	-2,51	-9,39
(1)	Naranja Navel (C/100 kg)*	33,12	32,68	-0,44	-1,32
(1)	Naranja Navelate (C/100 kg)*	26,34	20,97	-5,37	-20,38
(1)	Manzana Fuji (C/100 kg)*	63,85	63,84	-0,01	-0,02
(1)	Manzana Gala (C/100 kg)*	65,89	65,72	-0,17	-0,26
(1)	Manzana Golden (C/100 kg)*	57,04	57,34	0,30	0,53
(1)	Manzana Granny Smith (C/100 kg)*	66,08	70,14	4,06	6,15
(1)	Manzana Red Delicious y demás var. rojas (C/100 kg)*	70,98	75,51	4,53	6,38
(1)	Pera Blanquilla (C/100 kg)	77,65	77,65	0,00	0,00
(1)	Pera Conferencia (C/100 kg)	69,56	69,56	0,00	0,00
(1)	Aguacate (C/100 kg)	234,93	224,54	-10,39	-4,42
(1)	Níspero (C/100 kg)	224,15	196,26	-27,89	-12,44
(1)	Plátano (C/100 kg)*	65,23	88,85	23,62	36,21
<b>HORTALIZAS</b>					
(1)	Acelga (C/100 kg)	56,96	55,72	-1,24	-2,17
(1)	Ajo (C/100 kg)	153,08	151,99	-1,09	-0,71
(1)	Alcachofa (C/100 kg)	89,52	87,64	-1,88	-2,10
(1)	Berenjena (C/100 kg)	21,13	21,76	0,64	3,01
(1)	Brócoli (C/100 kg)	67,58	49,21	-18,37	-27,18
(1)	Calabacín (C/100 kg)	16,60	36,35	19,75	119,00
(1)	Cebolla (C/100 kg)	39,96	39,51	-0,45	-1,13
(1)	Champiñón (C/100 kg)	185,03	185,31	0,29	0,15
(1)	Coliflor (C/100 kg)	54,66	53,15	-1,51	-2,76
(1)	Col Repollo de hoja lisa (C/100 kg)	55,96	51,85	-4,11	-7,35
(1)	Escarola (C/100 ud)	41,78	42,32	0,53	1,27
(1)	Espinaca (C/100 kg)	97,62	97,33	-0,29	-0,29
(1)	Fresa (C/100 kg)	118,33	98,16	-20,17	-17,05
(1)	Haba verde (C/100 kg)	105,38	92,46	-12,92	-12,26
(1)	Judía verde tipo plana (C/100 kg)	274,35	256,38	-17,97	-6,55
(1)	Lechuga Romana (C/100 ud)	25,48	25,18	-0,30	-1,16
(1)	Pepino (C/100 kg)	30,94	29,59	-1,35	-4,38
(1)	Pimiento verde tipo italiano (C/100 kg)	143,77	155,73	11,96	8,32
(1)	Puerro (C/100 kg)	69,25	67,06	-2,19	-3,16
(1)	Tomate cereza (C/100 kg)*	98,63	111,79	13,16	13,34
(1)	Tomate racimo (C/100 kg)*	68,53	47,35	-21,18	-30,91
(1)	Tomate redondo liso (C/100 kg)*	52,61	40,83	-11,78	-22,39
(1)	Zanahoria (C/100 kg)	38,75	40,46	1,71	4,41
(1)	Patata (C/100 kg)	60,29	68,61	8,31	13,79

**Posición comercial:**

(1) Granel: En árbol, finca, almacén agricultor, alhóndiga, lonja, etc. En cítricos y uva de mesa, los precios se dan "en árbol" y "en cepa" respectivamente. Los precios del plátano, por las peculiaridades de su comercialización, son estimados a partir de las cotizaciones obtenidas y contrastadas por la organización de productores (OP), en la posición comercial "venta en verde al madurador".

\*Precios notificados a la Comisión Europea (art. 11 y anexo I.5.c del Reglamento de Ejecución (UE) 2017/1185).

**COMENTARIOS DE MERCADO**

• **CÍTRICOS (▼▲):** La mayor presencia relativa de variedades más cotizadas propicia un incremento del precio medio en árbol de la **mandarina** (10,73 %); por lo demás, continúan los descensos en este sector, cayendo, aún más, el del **limón** (-20,11 %), además de los de las **naranjas**, tanto **Blancas** (-1,46 %), como, especialmente esta semana, las del **grupo Navel** (-6,83 %), debido, en este último caso, en buena medida, a la fuerte bajada de cotizaciones en los mercados representativos onubenses.

• **FRUTA DE PEPITA (▲▼):** Repuntan los precios medios en origen de las **manzanas rojas** (6,38 %) y **Granny Smith** (6,15 %); también se incrementa, menos, el de las **Golden** (0,53 %), mientras que bajan, levemente, los de **Gala** (-0,26 %) y **Fuji** (-0,02 %). Sin variaciones en las **peras**.

• **OTRAS FRUTAS (▲▼):** Continúa la escalada de la cotización media del **plátano** (36,21 %) observada durante todas las semanas de marzo, impulsada, en buena parte, por el incremento de la marca, según se informa desde la comunidad de Canarias. En contraste, sigue descendiendo la del **níspero** (-12,44 %) a medida que avanza la campaña, así como la del **aguacate** (-4,42 %).

• **HORTALIZAS (▼▲):** Recupera el nivel de la semana anterior el precio en origen del **calabacín** (119 %), razón por la que se le anota una subida relativa muy significativa; cabe citar, igualmente, el aumento del **tomate cereza** (13,34 %), que es el único hortalícola, de entre los que ven crecer sus cotizaciones esta semana, que lo hace por encima del 10 %. Pese a esto, vuelven a predominar claramente los descensos en este apartado, destacando, en esta ocasión, los del **tomate racimo** (-30,91 %), el **brócoli** (-27,18 %), el **tomate redondo liso** (-22,39 %), la **fresa** (-17,05 %) y el **haba verde** (-12,26 %). Se mantiene, acentuado, el incremento del precio medio de la **patata** (13,79 %) típico de estas fechas.

### 1.1.3. Precios Medios Nacionales de Productos Agrícolas: Gráficos

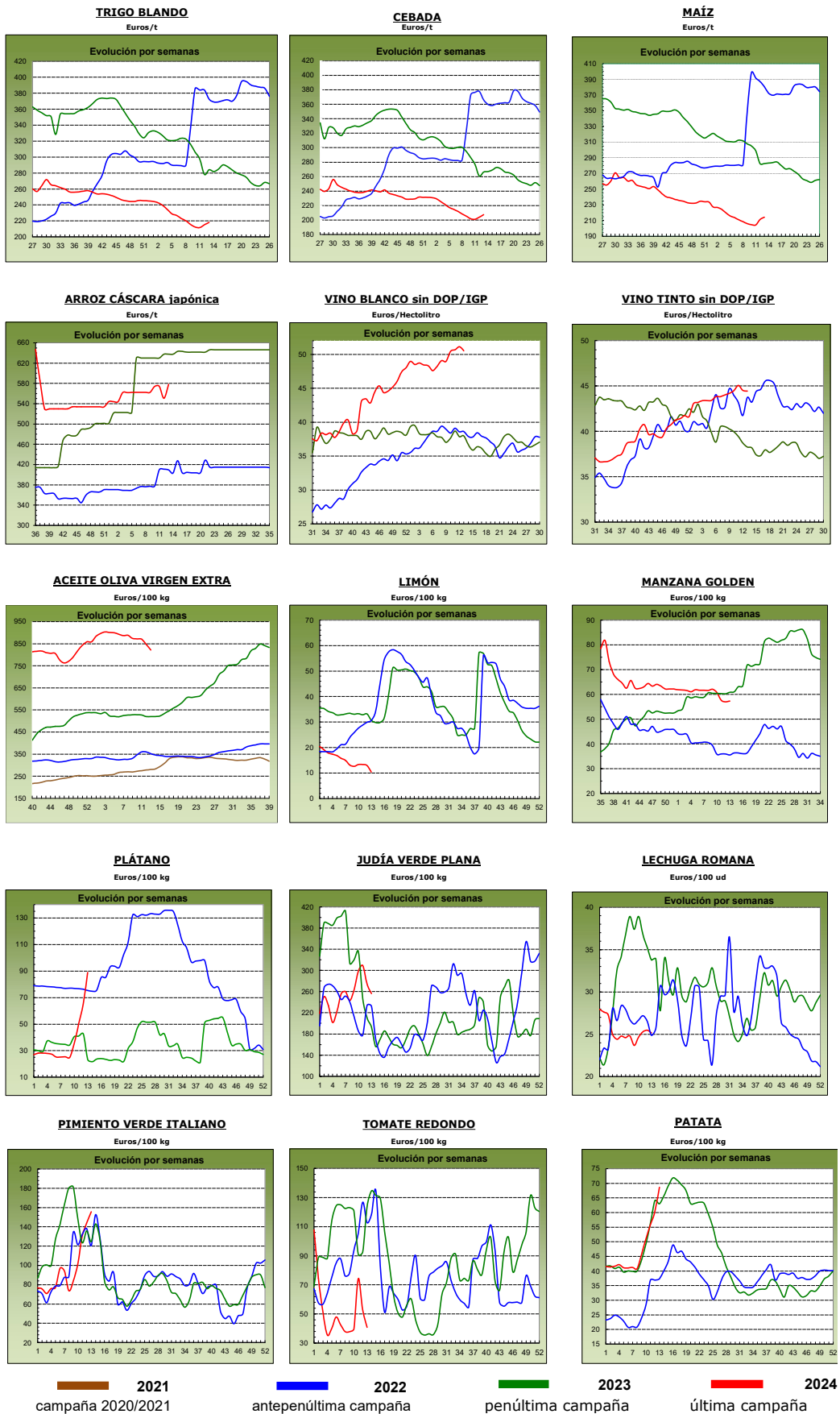

## 1.2. PRECIOS MEDIOS NACIONALES DE PRODUCTOS GANADEROS

1.2.1. Precios Medios Nacionales de Productos Ganaderos					
PRODUCTOS GANADEROS (especificaciones)		Semana 12 18-24/03 2024	Semana 13 25-31/03 2024	Variación semanal euros	Variación semanal %
<b>VACUNO</b>					
(1)	Ternera, 180-300 kilos (€/100 kg canal)	510,91	510,93	0,02	0,00
(1)	Machos de 12 a 24 meses (Clase R) (€/100 kg canal)	534,21	536,43	2,22	0,42
(1)	Animales de 8 a 12 meses (Clase R) (€/100 kg canal)	541,03	541,01	-0,02	0,00
(1)	Bovino vivo, conjunto categorías (€/100 kg vivo)	274,05	274,14	0,09	0,03
<b>CORDERO</b>					
(1)	Corderos 9-19 kilos (€/100 kg canal)	885,61	884,38	-1,23	-0,14
(1)	Corderos 12-16 kilos (€/100 kg canal)	836,73	835,78	-0,95	-0,11
(1)	Corderos Ligeros (12-13 kilos) (€/100 kg canal)	867,14	866,83	-0,31	-0,04
(1)	Corderos Pesados (13-16 kilos) (€/100 kg canal)	806,33	804,73	-1,60	-0,20
<b>PORCINO</b>					
(1)	Porcino >60% magro (Clase S) (€/100 kg canal)	229,38	232,57	3,19	1,39
(1)	Porcino 60-55% magro (Clase E) (€/100 kg canal)	220,18	228,22	8,04	3,65
(1)	Porcino 55-50% magro (Clase U) (€/100 kg canal)	228,33	232,97	4,64	2,03
(1)	Porcino 50-45% magro (Clase R) (€/100 kg canal)	226,52	230,83	4,31	1,90
(1)	Lechón 20 kg (€/unidad)	98,90	100,06	1,16	1,17
<b>POLLO</b>					
(2)	Pollo, media de canales del 83% y 65% rdto. (€/100 kg canal)	213,81	214,47	0,66	0,31
(2)	Pollo P10 (83% rdto.) (€/100 kg canal)	204,86	205,12	0,26	0,13
(2)	Pollo P90 (65% rdto.) (€/100 kg canal)	214,27	214,95	0,68	0,32
<b>HUEVOS</b>					
(3)	Huevos Tipo Jaula, media Clase L y M (€/100 kg)	203,99	203,98	-0,01	0,00
(3)	Huevos Tipo Jaula - Clase L (€/docena)	1,60	1,60	0,00	0,00
(3)	Huevos Tipo Jaula - Clase M (€/docena)	1,49	1,49	0,00	0,00
(3)	Huevos Tipo Suelo media Clase L y M (€/100 kg)	217,99	218,29	0,30	0,14
(3)	Huevos Tipo Suelo - Clase L (€/docena)	1,71	1,71	0,00	0,00
(3)	Huevos Tipo Suelo - Clase M (€/docena)	1,59	1,59	0,00	0,00
(3)	Huevos Tipo Campero, media Clase L y M (€/100 kg)	244,18	244,49	0,31	0,13
(3)	Huevos Tipo Campero- Mezcla Clase L y M (€/docena)	1,85	1,85	0,00	0,00
(3)	Huevos Ecológicos, media Clase L y M (€/100 kg)	332,13	328,80	-3,33	-1,00
(3)	Huevos Ecológicos - Clase L (€/docena)	2,58	2,56	-0,02	-0,78
(3)	Huevos Ecológicos - Clase M (€/docena)	2,44	2,41	-0,03	-1,23
<b>CONEJO</b>					
(4)	Conejo 1,8-2,2 kilo,vivo (€/100 kg)	236,58	236,58	0,00	0,00
<b>LECHE Y PRODUCTOS LÁCTEOS</b>					
(6)	Suero de leche en polvo (€/100 kg)	81,41	71,14	-10,27	-12,62
(6)	Mantequilla sin sal (formato 25 kg) (€/100 kg)	586,80	592,78	5,98	1,02
(5)	Leche cruda de vaca (€/100 kg). Fuente: INFOLAC	Precio enero 2024: 50,19 €/100 kg			
<b>MIEL Y PRODUCTOS APÍCOLAS</b>					
(7)	Miel multifloral a granel (€/100 kg)	Precio febrero 2024: 341,37 €/100 kg			
(7)	Miel multifloral envasada (€/100 kg)	Precio febrero 2024: 696,78 €/100 kg			
(7)	Polen a granel (€/100 kg)	Precio febrero 2024: 1.166,74 €/100 kg			
(7)	Polen envasado (€/100 kg)	Precio febrero 2024: 1.800,98 €/100 kg			

**Posición comercial:**

(1) Entrada matadero; (2) Salida muelle matadero; (3) Salida muelle centro de embalaje; (4) Salida granja;  
(5) Precio pagado al ganadero; (6) Precio franco fábrica sin impuestos ni costes; (7) Venta a la industria o mayorista

**COMENTARIOS DE MERCADO**

- **VACUNO (=▲):** Variaciones de escaso calado en las cotizaciones medias de las **canales de vacuno**: no varían las de la ternera y los animales de 8 a 12 meses, mientras que se registra un leve incremento para la de los machos de 12 a 24 meses (0,42 %). En la misma línea, se anota una subida de muy poca entidad para los **animales vivos** (0,03 %).
- **OVINO (▼):** Sigue la tendencia a la baja en las **canales de cordero**, resultando una variación media del -0,12 % para las diferentes clasificaciones.
- **PORCINO (▲):** Vuelven a subir los precios medios semanales de las **canales de porcino de capa blanca** (2,24 % como promedio de las variaciones de las diferentes clasificaciones, destacando la variación de la Clase E: 3,65 %). Las cotizaciones de los **animales para cebo** se mantienen o presentan ligeros incrementos en las distintas plazas del territorio nacional. Sigue aumentando, una semana más, el precio del **lechón base 20 kg** (1,17 %).
- **POLLOS (▲):** Como la semana anterior, se incrementa la cotización nacional media de las **canales de pollo** (0,31 %).
- **HUEVOS (=▲▼):** Movimientos de distinto signo para las diversas categorías en seguimiento: al alza los **tipo suelo** (0,14 %) y **tipo campero** (0,13 %), a la baja los **ecológicos** (-1,00 %) y no varía la media de los **tipo jaula**.
- **CONEJO (=):** Repetición del precio medio nacional del **conejo vivo de granja**.
- **PRODUCTOS LÁCTEOS (▼▲):** Mismas tendencias que la semana precedente: se acentúa el descenso de la cotización media del **suero de leche en polvo** (-12,62 %), mientras que vuelve a subir, en proporción similar, la de la **mantequilla sin sal** (1,02 %).

## 1.2.2. Precios Medios Nacionales de Productos Ganaderos: Gráficos

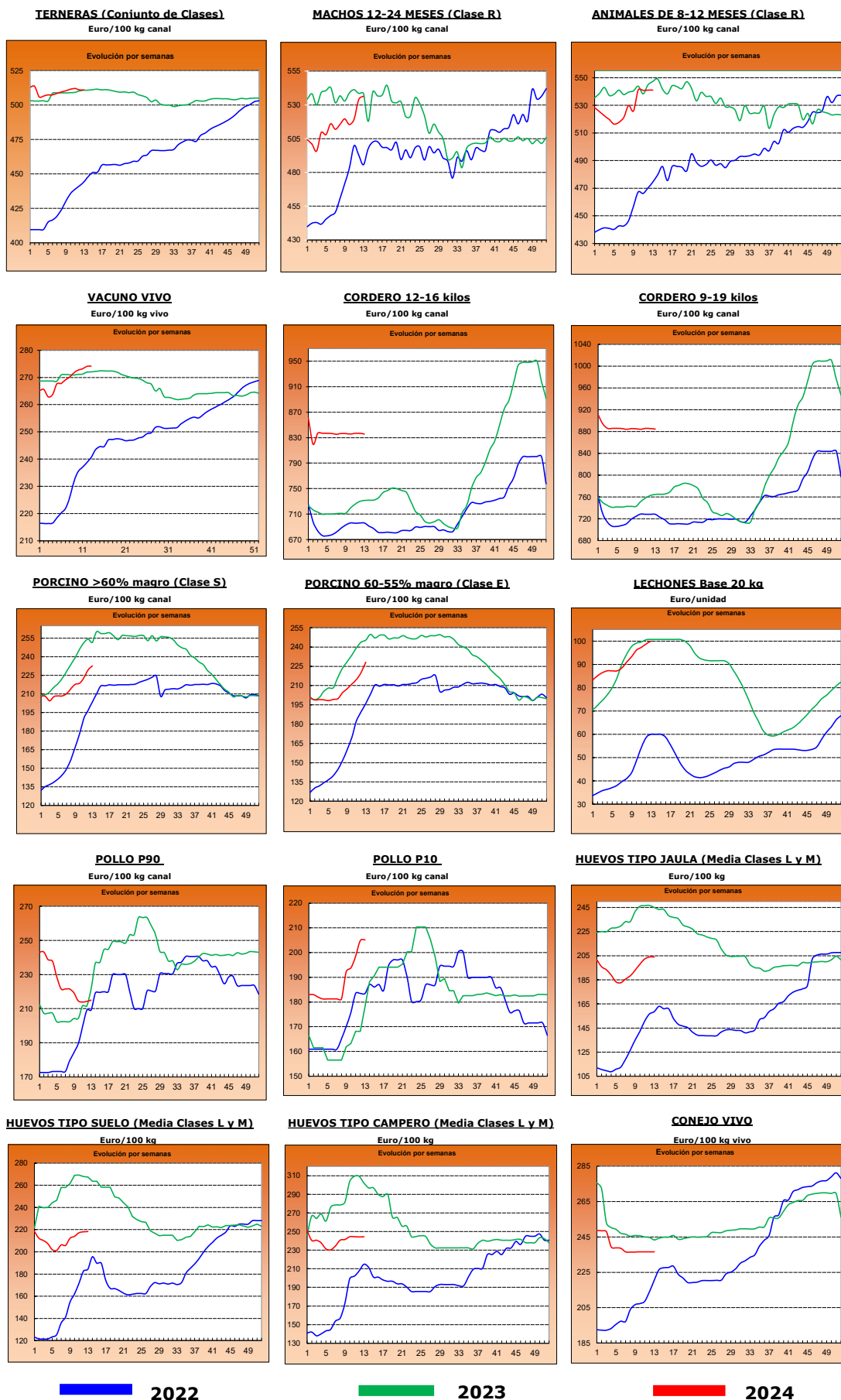



## 2.- PRECIOS EN MERCADOS REPRESENTATIVOS DE CEREALES, ALFALFA, ARROZ, VINOS, ACEITES Y SEMILLA DE GIRASOL

### 2.1. PRECIOS EN MERCADOS REPRESENTATIVOS DE CEREALES, ALFALFA Y ARROZ

#### 2.1.1. Precios Medios en Mercados Representativos: Trigo y Alfalfa

Precios en Euro/Tonelada

REGLAMENTO (UE) 2017/1185 DE LA COMISION. Artículo 11, Anexo I. 1. (trigo); Artículo 12 (a), Anexo II.2 (alfalfa)

TRIGO: Salida de almacén cargado o entregado al transformador después de intermediario. Mercancia nacional y/o importada.

ALFALFA: Salida industria deshidratadora

PRODUCTO	MERCADO REPRESENTATIVO	Semana 12 18-/04-24/03 2024	Semana 13 25-/04-31/03 2024	Variación €
<b>Trigo Blando Panificable</b>	Albacete	215,80	221,40	<b>5,60</b>
	Ávila	216,00	220,00	<b>4,00</b>
	Barcelona	228,00	228,00	<b>0,00</b>
	Burgos	212,76	213,40	<b>0,64</b>
	Cádiz	205,00	205,00	<b>0,00</b>
	Ciudad Real	227,50	234,00	<b>6,50</b>
	Cuenca	227,00	227,00	<b>0,00</b>
	Guadalajara	208,40	216,40	<b>8,00</b>
	Huesca	209,00	213,00	<b>4,00</b>
	León	222,28	221,40	<b>-0,88</b>
	Lérida	205,00	213,00	<b>8,00</b>
	Madrid	215,00	220,00	<b>5,00</b>
	Murcia	206,00	213,00	<b>7,00</b>
	Navarra	218,00	218,00	<b>0,00</b>
	Palencia	213,20	215,80	<b>2,60</b>
	Pontevedra	--	230,00	--
	Salamanca	219,00	224,80	<b>5,80</b>
	Segovia	209,80	218,20	<b>8,40</b>
	Soria	211,40	214,20	<b>2,80</b>
	Tarragona	208,00	215,00	<b>7,00</b>
Toledo	232,00	236,00	<b>4,00</b>	
Valladolid	212,60	217,66	<b>5,06</b>	
Zamora	223,00	221,80	<b>-1,20</b>	
Zaragoza	218,00	220,00	<b>2,00</b>	
<b>Trigo Duro</b>	Toledo	337,00	337,00	<b>0,00</b>
	Zaragoza	330,00	325,00	<b>-5,00</b>
<b>Alfalfa Balas</b>	Albacete	371,00	371,00	<b>0,00</b>
	Burgos	290,00	290,00	<b>0,00</b>
	Córdoba	300,00	300,00	<b>0,00</b>
	Huesca	237,00	225,33	<b>-11,67</b>
	León	290,00	290,00	<b>0,00</b>
	Lérida	219,62	213,88	<b>-5,75</b>
	Navarra	210,00	210,00	<b>0,00</b>
	Palencia	290,00	290,00	<b>0,00</b>
	Sevilla	305,00	305,00	<b>0,00</b>
	Teruel	245,00	240,00	<b>-5,00</b>
	Toledo	320,00	320,00	<b>0,00</b>
	Valladolid	284,00	284,00	<b>0,00</b>
	Zamora	320,00	320,00	<b>0,00</b>
Zaragoza	227,00	224,25	<b>-2,75</b>	
<b>Alfalfa Pellets</b>	Albacete	326,00	326,00	<b>0,00</b>
	Burgos	230,00	215,00	<b>-15,00</b>
	Córdoba	303,00	303,00	<b>0,00</b>
	Huesca	228,33	215,00	<b>-13,33</b>
	Lérida	236,88	230,50	<b>-6,38</b>
	Navarra	230,00	230,00	<b>0,00</b>
	Palencia	270,00	270,00	<b>0,00</b>
	Sevilla	300,00	300,00	<b>0,00</b>
	Toledo	340,00	340,00	<b>0,00</b>
	Valladolid	312,00	312,00	<b>0,00</b>
	Zamora	301,00	301,00	<b>0,00</b>
	Zaragoza	233,25	222,50	<b>-10,75</b>

### 2.1.2. Precios Medios en Mercados Representativos: Cebada

Precios en Euro/Tonelada

#### REGLAMENTO (UE) 2017/1185 DE LA COMISION. Artículo 11, Anexo I. 1.

Salida de almacén cargado o entregado al transformador después de intermediario. Mercancía nacional y/o importada.

PRODUCTO	MERCADO REPRESENTATIVO	Semana 12 18-/04-24/03 2024	Semana 13 25-/04-31/03 2024	Variación €
<b>Cebada Pienso</b>	Albacete	195,00	199,80	<b>4,80</b>
	Ávila	210,00	218,00	<b>8,00</b>
	Burgos	205,00	207,00	<b>2,00</b>
	Cádiz	205,00	205,00	<b>0,00</b>
	Ciudad Real	207,20	207,00	<b>-0,20</b>
	Córdoba	207,00	207,00	<b>0,00</b>
	La Coruña	218,00	212,00	<b>-6,00</b>
	Cuenca	198,00	204,00	<b>6,00</b>
	Guadalajara	198,00	206,00	<b>8,00</b>
	Huesca	197,00	202,00	<b>5,00</b>
	León	228,00	220,00	<b>-8,00</b>
	Lérida	198,00	205,00	<b>7,00</b>
	Murcia	207,00	214,00	<b>7,00</b>
	Palencia	206,00	207,00	<b>1,00</b>
	Salamanca	212,00	222,00	<b>10,00</b>
	Segovia	197,00	207,00	<b>10,00</b>
	Soria	204,00	204,00	<b>0,00</b>
Teruel	201,00	209,00	<b>8,00</b>	
Toledo	205,00	209,40	<b>4,40</b>	
Valladolid	207,00	218,00	<b>11,00</b>	
Zamora	228,00	220,00	<b>-8,00</b>	
Zaragoza	202,00	210,00	<b>8,00</b>	
<b>Cebada Malta</b>	Burgos	193,80	200,50	<b>6,70</b>
	Ciudad Real	195,00	217,00	<b>22,00</b>
	Guadalajara	190,00	190,00	<b>0,00</b>
	Huesca	227,00	227,00	<b>0,00</b>
	Navarra	234,00	228,00	<b>-6,00</b>
	Palencia	195,00	200,00	<b>5,00</b>
	Salamanca	206,00	211,00	<b>5,00</b>
	Segovia	198,00	200,00	<b>2,00</b>
	Soria	189,00	192,00	<b>3,00</b>
	Valladolid	196,70	198,00	<b>1,30</b>
Zamora	202,00	204,00	<b>2,00</b>	
Zaragoza	220,00	220,00	<b>0,00</b>	

### 2.1.3. Precios Medios en Mercados Representativos: Maíz y Arroz

Precios en Euro/Tonelada

REGLAMENTO (UE) 2017/1185 DE LA COMISION. Artículo 11, Anexo I. 1. Cereales y 2 Arroz

Maíz grano: precios salida de almacén cargado. Mercancia nacional y/o importada.

Arroz cáscara precios salida almacén agricultor o en cooperativa, y arroz blanco precios salida industria

PRODUCTO	MERCADO REPRESENTATIVO	Semana 12 18-/04-24/03 2024	Semana 13 25-/04-31/03 2024	Variación €
<b>Maiz Grano</b>	Albacete	204,20	205,00	<b>0,80</b>
	Badajoz	216,00	216,00	<b>0,00</b>
	Cáceres	216,00	216,00	<b>0,00</b>
	Ciudad Real	219,40	221,80	<b>2,40</b>
	La Coruña	212,00	212,00	<b>0,00</b>
	Gerona	214,00	215,00	<b>1,00</b>
	Huesca	203,00	208,00	<b>5,00</b>
	León	217,48	217,00	<b>-0,48</b>
	Lérida	200,00	210,00	<b>10,00</b>
	Madrid	212,00	217,00	<b>5,00</b>
	Navarra	211,00	218,00	<b>7,00</b>
	Pontevedra	212,00	212,00	<b>0,00</b>
	Salamanca	217,40	224,60	<b>7,20</b>
	Toledo	213,00	219,40	<b>6,40</b>
	Valladolid	212,40	222,00	<b>9,60</b>
Zamora	219,00	217,80	<b>-1,20</b>	
Zaragoza	212,00	215,00	<b>3,00</b>	
<b>Arroz cáscara (Indica)</b>	Sevilla	584,50	584,50	<b>0,00</b>
	Valencia	500,00	500,00	<b>0,00</b>
<b>Arroz cáscara (Japónica)</b>	Huesca	600,00	600,00	<b>0,00</b>
	Sevilla	600,50	600,50	<b>0,00</b>
	Tarragona	525,00	525,00	<b>0,00</b>
	Valencia	537,50	622,50	<b>85,00</b>
	Zaragoza	650,00	650,00	<b>0,00</b>
<b>Arroz blanco (Indica)</b>	Sevilla	611,00	611,00	<b>0,00</b>
	Valencia	1100,00	1150,00	<b>50,00</b>
<b>Arroz blanco (Japónica)</b>	Sevilla	993,00	993,00	<b>0,00</b>
	Tarragona	1.200,00	1.200,00	<b>0,00</b>
	Valencia	1090,00	1090,00	<b>0,00</b>
<b>Arroz blanco vaporizado</b>	Valencia	1137,50	1137,50	<b>0,00</b>
<b>Arroz partido</b>	Sevilla	318,56	318,56	<b>0,00</b>
	Tarragona	532,50	532,50	<b>0,00</b>
	Valencia	555,00	555,00	<b>0,00</b>

<b>2.2. PRECIOS EN MERCADOS REPRESENTATIVOS DE VINOS</b>
--

**R. EJECUCIÓN (UE) 2017/1185 DE LA COMISION. Artículo 11, Anexo II. 3.**

**En €/hectólitro, salida bodega, a granel, pago al contado sin I. V. A.**

<b>PRODUCTO</b>	<b>MERCADO REPRESENTATIVO</b>	<b>Semana 12 18-/04-24/03 2024</b>	<b>Semana 13 25-/04-31/03 2024</b>	<b>Variación €</b>
<b>Vino Blanco sin DOP/IPG</b>	Albacete	52,09	50,44	<b>-1,65</b>
	Badajoz	50,72	52,58	<b>1,87</b>
	Cádiz	119,52	119,52	<b>0,00</b>
	Ciudad Real	49,78	48,80	<b>-0,98</b>
	Cuenca	45,94	43,89	<b>-2,06</b>
	Huelva	33,86	33,86	<b>0,00</b>
	Toledo	45,60	44,96	<b>-0,64</b>
<b>Vino Tinto sin DOP / IPG</b>	<b>Precio de vino tinto referido al producto de 12 puntos de color</b>			
	Albacete	46,15	47,72	<b>1,58</b>
	Badajoz	47,47	45,46	<b>-2,02</b>
	Ciudad Real	44,51	43,01	<b>-1,50</b>
	Cuenca	49,60	49,56	<b>-0,04</b>
	Murcia	48,40	46,94	<b>-1,46</b>
	Toledo	38,16	38,81	<b>0,65</b>
	Valencia	36,79	37,06	<b>0,27</b>

**2.3. PRECIOS EN MERCADOS REPRESENTATIVOS DE ACEITES Y SEMILLAS DE GIRASOL**

Aceites. Precios salida almazara/orujera/refinadora, en €/100 kg, sin I.V.A. Rgto. 2017/1185. Art.11. Anexo I.3.

Semilla de girasol. Precios en almacén del comprador mayorista, en €/t, sin I.V.A. Rgto 2017/1185. Art. 8

PRODUCTO Y ESPECIFICACIONES	MERCADO REPRESENTATIVO	Semana 12 18-/04-24/03 2024	Semana 13 25-/04-31/03 2024	Variación €
<b>ACEITE DE OLIVA VIRGEN EXTRA</b> Menos de 0,8°	Albacete	820,00	790,00	-30,00
	Almería	910,00	910,00	0,00
	Badajoz	832,50	811,50	-21,00
	Cáceres	920,00	920,00	0,00
	Cádiz	825,00	825,00	0,00
	Ciudad Real	901,00	900,75	-0,25
	Córdoba	845,00	845,00	0,00
	Cuenca	786,70	782,50	-4,20
	Granada	842,50	800,00	-42,50
	Huelva	875,00	875,00	0,00
	Jaén	842,50	795,00	-47,50
	Málaga	857,50	832,50	-25,00
	Murcia	787,00	782,00	-5,00
	Sevilla	827,50	800,00	-27,50
Tarragona	875,00	875,00	0,00	
Toledo	835,00	825,00	-10,00	
Zaragoza	--	835,00	--	
<b>ACEITE DE OLIVA VIRGEN</b> De 0,8° a 2°	Albacete	790,00	760,00	-30,00
	Badajoz	810,00	810,00	0,00
	Cáceres	840,00	840,00	0,00
	Cádiz	827,00	827,00	0,00
	Ciudad Real	863,00	862,75	-0,25
	Córdoba	796,00	796,00	0,00
	Cuenca	758,30	750,00	-8,30
	Granada	805,00	795,00	-10,00
	Huelva	750,00	750,00	0,00
	Jaén	780,00	770,00	-10,00
	Málaga	777,50	777,50	0,00
	Murcia	758,00	750,00	-8,00
	Sevilla	802,50	775,00	-27,50
	Tarragona	830,00	830,00	0,00
Toledo	790,00	765,00	-25,00	
Zaragoza	--	780,00	--	
<b>ACEITE DE OLIVA LAMPANTE</b> Más de 2°	Albacete	760,00	700,00	-60,00
	Badajoz	640,00	640,00	0,00
	Cáceres	750,00	750,00	0,00
	Cádiz	758,00	758,00	0,00
	Ciudad Real	820,00	819,80	-0,20
	Córdoba	758,00	758,00	0,00
	Cuenca	740,00	725,00	-15,00
	Granada	782,50	765,00	-17,50
	Huelva	720,00	720,00	0,00
	Jaén	765,00	755,00	-10,00
	Málaga	762,50	762,50	0,00
	Murcia	740,00	725,00	-15,00
	Sevilla	777,50	762,50	-15,00
	Tarragona	580,00	580,00	0,00
Toledo	745,00	710,00	-35,00	
Zaragoza	--	725,00	--	
<b>ACEITE DE OLIVA REFINADO</b>	Córdoba	828,50	828,50	0,00
	Jaén	820,00	820,00	0,00
	Sevilla	810,00	795,00	-15,00
	Tarragona	765,00	765,00	0,00
<b>ACEITE DE ORUJO DE OLIVA CRUDO</b>	Córdoba	308,00	308,00	0,00
	Jaén	302,50	302,50	0,00
	Málaga	282,00	282,00	0,00
	Sevilla	278,50	278,50	0,00
	Tarragona	323,00	323,00	0,00
Toledo	320,00	310,00	-10,00	
<b>ACEITE DE ORUJO DE OLIVA REFINADO</b>	Sevilla	386,00	386,00	0,00
<b>PIPA DE GIRASOL</b> Alto oleico	Centro	411,98	411,98	0,00
	Norte	516,44	516,44	0,00
	Sur	385,92	384,72	-1,20
<b>PIPA DE GIRASOL</b> Convencional	Centro	396,43	396,43	0,00
	Norte	374,26	374,26	0,00
	Sur	367,65	367,29	-0,36

### 3. PRECIOS DE PRODUCCIÓN DE FRUTAS Y HORTALIZAS EN EL MERCADO INTERIOR

#### 3.1. PRECIOS DE PRODUCCIÓN EN EL MERCADO INTERIOR FRUTAS

##### 3.1.1. Precios de Producción de Frutas en el Mercado Interior:

Precios diarios y Precios Medios Ponderados Semanales en mercados representativos provinciales.

Precios a la salida del centro de acondicionamiento de productos seleccionados, embalados y, en su caso, en palés (€/100 kg peso neto)

#### CÍTRICOS

PRODUCTO	MERCADO	VARIEDAD O TIPO	CAT.	CALIBRE	DÍA/MES							PMPS
					25/3	26/3	27/3	28/3	29/3	30/3	31/3	
LIMÓN	Alicante	Fino	I	-	70,00	72,00	71,00	--	--	--	--	70,95
	Málaga	Fino	I	-	89,00	88,00	88,00	--	--	--	--	88,36
	Murcia	Fino	I	-	100,00	98,00	99,00	--	--	--	--	98,99
	Alicante	Fino rodrejo	I	-	95,00	120,00	--	83,68	--	--	--	85,08
	Alicante	Fino/Primofiori	I	-	--	--	--	103,31	--	--	--	103,31
MANDARINA	Valencia	Leanri	I	1-2	--	--	--	129,13	--	--	--	129,13
	Castellón	Nadorcott	I	1-2	126,77	126,52	114,42	126,77	--	--	--	119,45
	Valencia	Nadorcott	I	1-2	139,60	135,36	135,18	112,05	129,49	141,79	127,81	124,97
	Castellón	Orri	I	1-2	153,12	145,10	145,59	153,12	--	--	--	147,86
	Valencia	Orri	I	1-2	145,92	143,48	141,48	144,40	--	150,19	--	144,65
	Castellón	Ortanique	I	1-2	94,48	87,54	85,77	94,48	--	--	--	89,23
	Valencia	Ortanique	I	1-2	65,83	65,83	65,83	87,94	--	--	--	87,71
	Castellón	Tango	I	1-2	100,00	100,00	121,74	100,00	--	--	--	108,53
	Valencia	Tango	I	1-2	130,34	127,57	114,24	100,73	--	--	--	118,15
NARANJA	Castellón	Navel Lane Late	I	3-6	85,22	86,37	88,76	85,22	--	--	--	86,96
	Sevilla	Navel Lane Late	I	3-6	93,00	93,00	93,00	--	--	--	--	93,00
	Valencia	Navel Lane Late	I	3-6	87,63	87,95	86,76	83,78	97,40	96,71	--	86,06
	Castellón	Navel Powel	I	3-7	80,00	80,00	88,68	80,00	--	--	--	85,51
	Castellón	Navelate	I	3-6	108,22	100,92	99,46	108,22	--	--	--	102,94
	Valencia	Navelate	I	3-6	88,22	89,78	88,88	106,07	--	--	--	99,15
	Castellón	Salustiana	I	3-6	--	97,65	94,44	--	--	--	--	95,38
	Valencia	Salustiana	I	3-6	82,86	77,64	85,04	76,78	--	116,48	--	79,14
	Valencia	Sanguinelli	I	3-6	108,66	117,27	98,80	91,46	--	117,16	--	100,39
	Castellón	Valencia Late	I	3-6	--	--	101,55	--	--	--	--	101,55

#### FRUTAS DE PEPITA

PRODUCTO	MERCADO	VARIEDAD O TIPO	CAT.	CALIBRE	DÍA/MES							PMPS
					25/3	26/3	27/3	28/3	29/3	30/3	31/3	
MANZANA	Gerona	Fuji	I	65-80	133,79	133,79	133,79	133,79	--	--	--	133,79
	Lérida	Fuji	I	65-80	89,50	89,50	89,50	89,50	89,50	--	--	89,50
	Zaragoza	Fuji	I	65-80	78,25	78,25	78,25	--	--	--	--	78,25
	Gerona	Royal Gala	I	65-80	115,24	115,24	115,24	115,24	--	--	--	115,24
	Lérida	Royal Gala	I	65-80	91,24	90,67	91,56	93,10	89,50	--	--	91,15
	Zaragoza	Royal Gala	I	65-80	99,09	99,09	99,09	--	--	--	--	99,09
	Gerona	Golden Delicious	I	65-80	125,52	125,52	125,52	125,52	--	--	--	125,52
	Lérida	Golden Delicious	I	65-80	96,35	93,10	93,77	98,82	74,50	--	--	94,24
	Zaragoza	Golden Delicious	I	65-80	89,70	89,70	89,70	--	--	--	--	89,70
	Gerona	Granny Smith	-	65-80	120,54	120,54	120,54	120,54	--	--	--	120,54
	Lérida	Granny Smith	-	65-80	84,50	84,50	84,50	87,21	84,50	--	--	84,86
	Lérida	Red Chief	I	65-80	109,95	110,44	109,93	110,26	--	--	--	110,13
	Gerona	Red Delicious	I	65-80	124,05	124,05	124,05	124,05	--	--	--	124,05
	Zaragoza	Red Delicious	I	65-80	76,00	76,00	76,00	--	--	--	--	76,00
	Zaragoza	Reineta	I	65-80	107,74	107,74	107,74	--	--	--	--	107,74
	PERA	Zaragoza	Blanquilla	I	55-60	117,03	117,03	117,03	--	--	--	--
Zaragoza		Alejandrina	I	65-70	130,90	130,90	130,90	--	--	--	--	130,90
La Rioja		Conferencia	I	60-65+	105,00	105,00	105,00	--	--	--	--	105,00
Lérida		Conferencia	I	60-65+	114,52	114,17	116,55	120,35	109,00	--	--	113,93
Zaragoza		Conferencia	I	60-65+	111,15	111,15	111,15	--	--	--	--	111,15

#### OTRAS FRUTAS

PRODUCTO	MERCADO	VARIEDAD O TIPO	CAT.	CALIBRE	DÍA/MES							PMPS
					25/3	26/3	27/3	28/3	29/3	30/3	31/3	
AGUACATE	Granada	Hass	-	-	315,00	315,00	315,00	--	--	--	--	315,00

**3.1.2. Precios de Producción de Frutas en el Mercado Interior: Precios Medios Ponderados Semanales Nacionales**

Referencia: Reglamento Delegado (UE) 2017/891 de la Comisión, de 13 de marzo (DOUE de 25 de mayo). Art. 55 y Anexo VI  
Precios a la salida del centro de acondicionamiento de productos seleccionados, embalados y, en su caso, en palés (€/100kg peso neto)

**CÍTRICOS**

PRODUCTO	MERCADO	VARIEDAD O TIPO	CAT.	CALIBRE	PRECIO MEDIO PONDERADO SEMANAL NACIONAL Semana 13- 2024: 25/03 -31/03
LIMÓN	ESPAÑA	Todas las variedades	I	-	94,47
MANDARINA	ESPAÑA	Todas las variedades	I	1-2	126,23
NARANJA	ESPAÑA	Lanelate	I	3-6	86,29
	ESPAÑA	Navelate	I	3-6	99,61
	ESPAÑA	Salustiana	I	3-6	82,95
	ESPAÑA	Valencia Late	I	3-6	101,55

**FRUTAS DE PEPITA**

PRODUCTO	MERCADO	VARIEDAD O TIPO	CAT.	CALIBRE mm	PRECIO MEDIO PONDERADO SEMANAL NACIONAL Semana 13- 2024: 25/03 -31/03
MANZANA	ESPAÑA	Fuji	I	65-80	114,52
	ESPAÑA	Gala	I	65-80	91,61
	ESPAÑA	Golden Delicious	I	65-80	95,67
	ESPAÑA	Granny Smith	I	65-80	103,44
	ESPAÑA	Red Delicious y demás Var. Rojas	I	65-80	122,02
PERA	ESPAÑA	Blanquilla	I	55-60	117,03
	ESPAÑA	Conferencia	I	60-65+	109,37

**OTRAS FRUTAS**

PRODUCTO	MERCADO	VARIEDAD O TIPO	CAT.	CALIBRE	PRECIO MEDIO PONDERADO SEMANAL NACIONAL Semana 13- 2024: 25/03 -31/03
AGUACATE	ESPAÑA	Hass	-	-	315,00





**3.2.2. Precios de Producción de Hortícolas en el Mercado Interior: Precios Medios Ponderados Semanales Nacionales**

Referencia: Reglamento Delegado (UE) 2017/891 de la Comisión, de 13 de marzo (DOUE de 25 de mayo). Art. 55 y Anexo VI

Precios a la salida del centro de acondicionamiento de productos seleccionados, embalados y, en su caso, en palés (€/100kg peso neto)

**HORTALIZAS**

PRODUCTO	MERCADO	VARIEDAD O TIPO	CAT.	CALIBRE	PRECIO MEDIO PONDERADO SEMANAL NACIONAL Semana 13- 2024: 25/03 -31/03
AJO	ESPAÑA	Blanco	-	50-60 mm	200,32
	ESPAÑA	Morado	-	50-80 mm	300,01
	ESPAÑA	Primavera	-	50-60 mm	213,60
BERENJENA	ESPAÑA	Todos los tipos y variedades	-		35,57
CALABACÍN	ESPAÑA	Todos los tipos y variedades	-	14-21	60,79
CEBOLLA	ESPAÑA	Todos los tipos y variedades	-	-	54,77
CHAMPIÑÓN	ESPAÑA	Cerrado	-	Medio (30-65 mm)	204,47
COLIFLOR	ESPAÑA	Todos los tipos y variedades	-	-	81,15
COL-REPOLLO	ESPAÑA	Todos los tipos y variedades	-	-	98,64
FRESA	ESPAÑA	Todas las variedades	-	-	156,37
JUDÍA VERDE	ESPAÑA	Todos los tipos y variedades	-	-	353,94
LECHUGA	ESPAÑA	Todos los tipos y variedades	I	400 g o superior	95,16
PEPINO	ESPAÑA	Variedades lisas	-	350-500 g	67,82
PIMIENTO	ESPAÑA	Todos los tipos y variedades	I		100,25
PUERRO	ESPAÑA	Todos los tipos y variedades	-	-	115,75
TOMATE	ESPAÑA	Cereza	I	-	128,62
	ESPAÑA	Racimo	I	-	81,75
	ESPAÑA	Redondo	I	57-100mm	63,19
ZANAHORIA	ESPAÑA	Todos los tipos y variedades	-	-	75,41

## 4. PRECIOS REPRESENTATIVOS DE PRODUCTOS GANADEROS

### 4.1. PRECIOS REPRESENTATIVOS DE PRODUCTOS GANADEROS: BOVINO

#### 4.1.1. Precios Medios Nacionales de Canales de Bovino Pesado

PRECIO MEDIO NACIONAL ( €/100kg Canal) DE CANALES DE BOVINO PESADO SEGÚN MODELO COMUNITARIO  
DE CLASIFICACIÓN R 2017/1182, R 2017/1184, RD 815/2018 (Euro/100kg canal)

CATEGORÍA	CLASE DE CONFORMACIÓN Y DE ESTADO DE ENGRASAMIENTO	Semana 12 18-24/03 2024	Semana 13 25-31/03 2024	Variación €
<b>Categoría A: Canales de machos jóvenes sin castrar de más de un año y menos de dos</b>	Muy buena y poco cubierta (U-2)	550,57	553,39	2,82
	Muy buena y cubierta (U-3)	535,47	541,14	5,67
	<b>Precio medio ponderado Categoría U</b>	<b>546,05</b>	<b>549,72</b>	<b>3,67</b>
	Buena y poco cubierta (R-2)	534,00	537,00	3,00
	Buena y cubierta (R-3)	534,53	535,53	1,00
	<b>Precio medio ponderado Categoría R</b>	<b>534,21</b>	<b>536,43</b>	<b>2,22</b>
	Menos buena y poco cubierta (O-2)	500,82	493,17	-7,65
Menos buena y cubierta (O-3)	519,98	518,42	-1,56	
<b>Precio medio ponderado Categoría O</b>	<b>507,94</b>	<b>502,54</b>	<b>-5,40</b>	
<b>Categoría D: Canales de hembras que hayan parido</b>	Mediocre y poco cubierta (P-2)	315,48	310,31	-5,17
	Mediocre y cubierta (P-3)	341,27	348,35	7,08
	<b>Precio medio ponderado Categoría P</b>	<b>319,99</b>	<b>317,16</b>	<b>-2,83</b>
	Buena y cubierta (R-3)	398,01	360,46	-37,55
	Buena y grasa (R-4)	437,97	422,42	-15,55
	<b>Precio medio ponderado Categoría R</b>	<b>405,76</b>	<b>372,48</b>	<b>-33,28</b>
	Menos buena y poco cubierta (O-2)	341,08	353,89	12,81
Menos buena y cubierta (O-3)	373,30	362,68	-10,62	
Menos buena y grasa (O-4)	432,80	457,40	24,60	
<b>Precio medio ponderado Categoría O</b>	<b>368,48</b>	<b>370,19</b>	<b>1,71</b>	
<b>Categoría E: Canales de otras hembras ( de 12 meses o más)</b>	Muy buena y poco cubierta (U-2)	552,09	539,38	-12,71
	Muy buena y cubierta (U-3)	551,53	543,70	-7,83
	<b>Precio medio ponderado Categoría U</b>	<b>551,71</b>	<b>542,30</b>	<b>-9,41</b>
	Buena y poco cubierta (R-2)	525,70	504,80	-20,90
	Buena y cubierta (R-3)	537,75	520,69	-17,06
	Buena y grasa (R-4)	545,94	543,97	-1,97
	<b>Precio medio ponderado Categoría R</b>	<b>535,20</b>	<b>518,60</b>	<b>-16,60</b>
Menos buena y poco cubierta (O-2)	453,03	459,49	6,46	
Menos buena y cubierta (O-3)	474,61	484,91	10,30	
Menos buena y grasa (O-4)	511,12	513,77	2,65	
<b>Precio medio ponderado Categoría O</b>	<b>471,64</b>	<b>480,32</b>	<b>8,68</b>	
<b>Categoría Z: Canales de animales desde 8 a menos de 12 meses</b>	Muy buena y poco cubierta (U-2)	552,86	547,46	-5,40
	Muy buena y cubierta (U-3)	542,43	546,05	3,62
	<b>Precio medio ponderado Categoría U</b>	<b>547,13</b>	<b>546,68</b>	<b>-0,45</b>
	Buena y poco cubierta (R-2)	542,29	546,32	4,03
	Buena y cubierta (R-3)	540,31	538,72	-1,59
	<b>Precio medio ponderado Categoría R</b>	<b>541,03</b>	<b>541,01</b>	<b>-0,02</b>
	Menos buena y poco cubierta (O-2)	491,88	477,11	-14,77
Menos buena y cubierta (O-3)	508,00	509,22	1,22	
<b>Precio medio ponderado Categoría O</b>	<b>496,41</b>	<b>486,24</b>	<b>-10,17</b>	

#### 4.1.2. Precios Medios Nacionales del Bovino Vivo

R 2017/1182, R 2017/1184 (Euro/100 kg vivo)

BOVINO VIVO	Semana 12 18-24/03 2024	Semana 13 25-31/03 2024	Variación €
Machos hasta 480 Kg. vivo	300,74	300,74	0,00
Machos de más de 480 kg. vivo	289,34	289,34	0,00
Hembras que hayan parido	163,29	163,91	0,62
Otras hembras de hasta 380 Kg. vivo	302,14	302,16	0,02
Otras hembras de más de 380 Kg. vivo	301,92	301,92	0,00

#### 4.1.3. Precios Medios Nacionales de Otros Animales de la Especie Bovina

OTROS BOVINOS	Semana 12 18-24/03 2024	Semana 13 25-31/03 2024	Variación €
<b>TERNEROS DE 8 DÍAS A 4 SEMANA (Euro/cabeza)</b>			
Macho frisón	105,94	105,94	0,00
Macho cruzado	210,50	213,30	2,80
Hembra frisón	93,76	93,76	0,00
Hembra cruzado	162,08	165,24	3,16
<i>Media ponderada nacional (Euro/Cabeza)</i>	<b>148,98</b>	<b>150,52</b>	<b>1,54</b>
<b>TERNEROS DE 6 HASTA 12 MESES (Euro/100kg vivo)</b>			
Macho frisón (base 200 kg)	216,78	216,78	0,00
Macho cruzado (base 200 kg)	410,77	411,88	1,11
Hembra frisón (base 200 kg)	240,00	240,00	0,00
Hembra cruzado (base 200 kg)	286,40	287,92	1,52
<i>Media ponderada nacional (Euro/100kg vivo)</i>	<b>354,95</b>	<b>356,18</b>	<b>1,23</b>

## 4.2. PRECIOS REPRESENTATIVOS DE PRODUCTOS GANADEROS: OVINO

#### 4.2.1. Precios Medios Nacionales de Canales de Ovino Frescas o Refrigeradas

R 2017/1182, R 2017/1184 (Euro/100 kg canal)

CORDEROS I Y II	Semana 12 18-24/03 2024	Semana 13 25-31/03 2024	Variación €
Corderos I (12 a 13 kg/canal)	867,14	866,83	-0,31
Corderos II (13,1 a 16 kg/canal)	806,33	804,73	-1,60
<i>Media ponderada</i>	<b>836,73</b>	<b>835,78</b>	<b>-0,95</b>

#### PRECIOS MEDIOS DE CANALES DE OVINO FRESCAS O REFRIGERADAS EN LOS MERCADOS NACIONALES REPRESENTATIVOS

MERCADO REPRESENTATIVO - Cordero 9-19 kg	Semana 12 18-24/03 2024	Semana 13 25-31/03 2024	Variación €
Barcelona	920,35	892,69	-27,66
Madrid	948,42	948,42	0,00
Valencia	806,82	806,82	0,00
Albacete	865,80	865,80	0,00
Extremadura	885,88	885,87	-0,01
Segovia	890,61	890,61	0,00
Toledo	874,21	874,21	0,00
Zaragoza	898,26	898,26	0,00
<i>Media ponderada</i>	<b>885,61</b>	<b>884,38</b>	<b>-1,23</b>

#### 4.3. PRECIOS REPRESENTATIVOS DE PRODUCTOS GANADEROS: PORCINO

##### 4.3.1. Precios Medios de Canales de Porcino de Capa Blanca

CLASIFICACIÓN EUROP R 2017/1182, R 2017/1184 (Euro/100kg canal)

	Clase S ( >60% contenido magro)			Clase E (60%-55% contenido magro)			Clase U (55%-50% contenido magro)		
	Semana 12 18-24/03 2024	Semana 13 25-31/03 2024	Variación C	Semana 12 18-24/03 2024	Semana 13 25-31/03 2024	Variación C	Semana 12 18-24/03 2024	Semana 13 25-31/03 2024	Variación C
<b>PRECIO MEDIO NACIONAL</b>	229,38	232,57	<b>3,19</b>	220,18	228,22	<b>8,04</b>	228,32	232,97	<b>4,65</b>

	Clase R (50%-45% contenido magro)			Clase O (45%-40% contenido magro)			Clase P ( <40% contenido magro)		
	Semana 12 18-24/03 2024	Semana 13 25-31/03 2024	Variación C	Semana 12 18-24/03 2024	Semana 13 25-31/03 2024	Variación C	Semana 12 18-24/03 2024	Semana 13 25-31/03 2024	Variación C
<b>PRECIO MEDIO NACIONAL</b>	226,52	230,83	<b>4,31</b>	220,77	226,04	<b>5,27</b>	213,16	217,13	<b>3,97</b>

##### 4.3.2. Precios Medios en Mercados Representativos Provinciales de Porcino Cebado (\*)

MERCADO REPRESENTATIVO	SELECTO (nivel menor de grasa)			NORMAL (nivel normal de grasa)			GRASO (nivel mayor de grasa)		
	Semana 12 18-24/03 2024	Semana 13 25-31/03 2024	Variación C	Semana 12 18-24/03 2024	Semana 13 25-31/03 2024	Variación C	Semana 12 18-24/03 2024	Semana 13 25-31/03 2024	Variación C
Barcelona	-	-	-	1,87	1,87	<b>0,00</b>	1,84	1,84	<b>0,00</b>
Huesca	1,81	1,82	<b>0,01</b>	1,79	1,80	<b>0,01</b>	1,77	1,78	<b>0,01</b>
Lleida	1,81	1,81	<b>0,00</b>	1,80	1,80	<b>0,00</b>	1,79	1,79	<b>0,00</b>
Murcia	1,85	1,85	<b>0,00</b>	1,84	1,84	<b>0,00</b>	1,83	1,83	<b>0,00</b>
Pontevedra	1,83	1,83	<b>0,00</b>	1,81	1,81	<b>0,00</b>	2,35	2,35	<b>0,00</b>
Salamanca	1,82	1,82	<b>0,00</b>	1,80	1,80	<b>0,00</b>	1,80	1,80	<b>0,00</b>
Segovia	1,81	1,81	<b>0,00</b>	1,80	1,80	<b>0,00</b>	2,01	2,01	<b>0,00</b>
Zaragoza	1,83	1,84	<b>0,01</b>	1,79	1,80	<b>0,01</b>	1,78	1,79	<b>0,01</b>

(\*) En Euro/kg vivo

### 4.3.3. Precios Medios de Porcino Precoz, Lechones y Otras Calidades

(Euro/100kg vivo)

CERDAS DE DESVIEJE	Semana 12		Variación €
	18-24/03	2024	
Cerdas de Desvieje	88,40	88,40	0,00
<b>CERDOS CEBADOS</b>			
Categoría U	175,81	179,38	3,57
<b>LECHONES</b>			
Lleida.Base 20kg de peso.	452,50	460,00	7,50
Segovia.Base 20kg de peso.	575,00	575,00	0,00
Media nacional. Calidad Normal. Base 20 kg de	494,51	500,28	5,77

### 4.3.4. Precios Medios de Porcino: Tronco Ibérico

(Euro/100kg vivo)

TOSTONES	Semana 12		Variación €
	18-24/03	2024	
De 5 a 9 kilos	708,57	725,71	17,14
De 9 a 12 kilos	878,57	921,43	42,86
<b>LECHONES</b>			
Lechón Ibérico Cruzado Base 23 kg	550,37	564,72	14,35
<b>MARRANOS</b>			
Marranos Ibéricos de 35 a 60 kg	398,65	398,65	0,00
<b>PRIMALES</b>			
Primales Ibéricos de 60 a 100 kg	--	--	--
<b>CERDO CEBADO</b>			
Cerdo Cebado (Intensivo)	229,34	230,35	1,01
Cerdo Cebado de Campo (Extensivo)	255,14	256,46	1,32
Cerdo Cebado de Bellota 100% Ibérico	351,81	351,81	0,00
<b>DESVIEJE</b>			
Reproductores de desvieje	156,52	156,52	0,00
<b>REPRODUCTORES</b>			
Reproductores >6 meses	411,00	411,00	0,00
<b>CASTRONAS</b>			
Castronas	121,74	123,91	2,17

Denominaciones de acuerdo con la Norma de Calidad (RD 4/2014)

Para información sobre precios de productos agrícolas y ganaderos en otros Estados Miembros de la UE:

<https://agridata.ec.europa.eu/extensions/DataPortal/prices.html>



MINISTERIO  
DE AGRICULTURA, PESCA  
Y ALIMENTACIÓN