

# PRECIOS COYUNTURALES



**SEMANA 49 – 2024**  
Del 2 al 8 de diciembre



**SUBSECRETARÍA**

Subdirección General de Análisis, Coordinación y  
Estadística

[sgapc@mapa.es](mailto:sgapc@mapa.es)

<https://www.mapa.gob.es/es/estadistica/temas/>

Publicación elaborada por la  
Subsecretaría  
Subdirección General de Análisis, Coordinación y Estadística

**MINISTERIO  
DE AGRICULTURA, PESCA  
Y ALIMENTACIÓN**

© Ministerio de Agricultura, Pesca y Alimentación  
Secretaría General Técnica  
Centro de Publicaciones  
Catálogo de Publicaciones de la Administración General del Estado:  
<https://cpage.mpr.gob.es/>

N.I.P.O.: 003190900

Se permite la utilización, copia o reproducción de los datos de este Boletín siempre que se cite expresamente su procedencia.

---

# Índice:

---

	PÁGINA
<b>PRECIOS MEDIOS NACIONALES.....</b>	<b>4</b>
PRECIOS MEDIOS NACIONALES DE PRODUCTOS AGRÍCOLAS.....	4 - 6
PRECIOS MEDIOS NACIONALES DE PRODUCTOS GANADEROS.....	7 - 8
<b>PRECIOS EN MERCADOS REPRESENTATIVOS DE CEREALES, VINOS Y ACEITES.....</b>	<b>9</b>
PRECIOS MEDIOS EN MERCADOS REPRESENTATIVOS DE CEREALES.....	9 - 11
PRECIOS MEDIOS EN MERCADOS REPRESENTATIVOS DE VINOS.....	12
PRECIOS MEDIOS EN MERCADOS REPRESENTATIVOS DE ACEITES.....	13
<b>PRECIOS DE PRODUCCIÓN DE FRUTAS Y HORTALIZAS EN EL MERCADO INTERIOR.....</b>	<b>14</b>
PRECIOS DE PRODUCCIÓN EN EL MERCADO INTERIOR: FRUTAS.....	14
PRECIOS DE PRODUCCIÓN EN EL MERCADO INTERIOR: PRODUCTOS HORTÍCOLAS.....	16 - 17
<b>PRECIOS REPRESENTATIVOS DE PRODUCTOS GANADEROS.....</b>	<b>18</b>
PRECIOS REPRESENTATIVOS DE PRODUCTOS GANADEROS: BOVINO.....	18
PRECIOS REPRESENTATIVOS DE PRODUCTOS GANADEROS: OVINO.....	19
PRECIOS REPRESENTATIVOS DE PRODUCTOS GANADEROS: PORCINO.....	20 - 21



## 1. PRECIOS MEDIOS NACIONALES

### 1.1. PRECIOS MEDIOS NACIONALES DE PRODUCTOS AGRÍCOLAS

1.1.1. Precios Medios Nacionales de Cereales, Arroz, Oleaginosas, Tortas, Proteicos, Vinos y Aceites.					
PRODUCTOS AGRÍCOLAS (especificaciones)		Semana 48 25/11 - 01/12 2024	Semana 49 02/12 - 08/12 2024	Variación semanal euros	Variación semanal %
<b>CEREALES</b>					
(1)	Trigo blando panificable (€/t)	227,99	228,30	0,31	0,14
(1)	Trigo duro (€/t)	286,06	288,46	2,40	0,84
(1)	Cebada pienso (€/t)	207,80	209,16	1,36	0,65
(1)	Cebada malta (€/t)	227,44	231,83	4,39	1,93
(1)	Maíz grano (€/t)	232,44	232,46	0,02	0,01
<b>ARROZ</b>					
(2)	Arroz cáscara japónica (€/t)	520,51	520,51	0,00	0,00
(2)	Arroz cáscara índica (€/t)	400,00	400,00	0,00	0,00
(3)	Arroz blanco japónica (€/t)	1271,23	1225,38	-45,85	-3,61
(3)	Arroz blanco índica (€/t)	1150,00	1150,00	0,00	0,00
(3)	Arroz blanco vaporizado (€/t)	1075,00	1075,00	0,00	0,00
(3)	Arroz partido (€/t)	503,64	503,64	0,00	0,00
<b>SEMILLAS OLEAGINOSAS</b>					
(4)	Pipa de girasol alto oleico (€/t)	519,29	519,03	-0,26	-0,05
(4)	Pipa de girasol convencional (€/t)	446,53	446,22	-0,31	-0,07
(4)	Colza (€/t)	434,11	434,71	0,60	0,14
<b>TORTAS DE GIRASOL Y SOJA</b>					
(9)	Torta de girasol. 34%-36% proteína (€/t)	204,86	204,83	-0,03	-0,02
(9)	Torta de soja. 44%-47% proteína (€/t)	357,68	353,84	-3,85	-1,08
<b>PROTEICOS</b>					
(10)	Alfalfa. Balas 1ª Cat. 16,5%-18% proteína (€/t)	196,52	197,00	0,48	0,24
(10)	Alfalfa. Pellets estándar. 14%-16% proteína (€/t)	167,64	167,64	0,00	0,00
(4)	Guisantes secos (€/t)	274,61	275,16	0,55	0,20
(2)	Lentejas (€/t)	932,15	932,15	0,00	0,00
(2)	Garbanzos (€/t)	526,42	527,16	0,74	0,14
(2)	Habas secas (€/t)	312,36	313,36	1,00	0,32
<b>VINOS</b>					
(5)	Vino blanco sin DOP/IGP (€/hectolitro)	48,49	49,88	1,39	2,87
(5)	Vino tinto sin DOP/IGP, 12 p. color (€/hectolitro)	44,25	43,12	-1,13	-2,55
<b>ACEITE DE OLIVA Y ORUJO</b>					
(6)	Aceite de oliva virgen extra < 0,8º (€/100 kg)	543,41	531,57	-11,84	-2,18
(6)	Aceite de oliva virgen, de 0,8º a 2º (€/100 kg)	500,88	496,90	-3,98	-0,79
(6)	Aceite de oliva lampante > 2º (€/100 kg)	471,37	466,89	-4,48	-0,95
(7)	Aceite de oliva refinado (€/100 kg)	494,47	489,93	-4,54	-0,92
(8)	Aceite de orujo de oliva crudo (€/100 kg)	178,91	177,46	-1,45	-0,81
(7)	Aceite de orujo de oliva refinado (€/100 kg)	309,78	309,78	0,00	0,00
<b>ACEITE DE GIRASOL</b>					
(7)	Aceite de girasol refinado convencional (€/100 kg)	129,37	129,39	0,02	0,02
(7)	Aceite de girasol refinado alto oleico (€/100 kg)	158,51	157,75	-0,76	-0,48
<b>ACEITE DE SOJA</b>					
(7)	Aceite refinado de soja (€/100 kg)	133,27	132,63	-0,64	-0,48

#### Posición comercial:

(1) Salida de almacén carraído o entregado al transformador después de intermediario; (2) Granel sobre almacén agricultor/cooperativa  
(3) Salida granel industria; (4) Almacén comprador mayorista; (5) Salida bodega; (6) Salida almazara; (7) Salida industria refinadora  
(8) Salida industria extractora; (9) Salida industria molidora; (10) Salida industria deshidratadora; (11) Entrada a entamadora

### COMENTARIOS DE MERCADO

- **CEREALES (▲=)**: Ascensos en casi todas las cotizaciones medias: **cebada malta** (1,93 %), **trigo duro** (0,84 %), **cebada pienso** (0,65 %) y **trigo blando** (0,14 %). El único dispar, pues no muestra apenas variaciones, es el **maíz grano** (0,01 %).
- **ARROZ (▼=)**: Solo el **blanco japónica** baja (-3,61 %), repitiendo los valores de la semana previa el resto de tipos en seguimiento.
- **SEMILLAS OLEAGINOSAS (▲▼=)**: La **semilla de girasol convencional** anota precios ligeramente bajistas (-0,07 %), si bien el precio medio de la **semilla de girasol alto oleico** prácticamente no cambia (-0,05 %). Subida, también ligera, de la **colza** (0,14 %).
- **TORTAS DE GIRASOL Y SOJA (▼=)**: Se deprecia **torta de soja** (-1,08 %), no variando prácticamente la **torta de girasol** (-0,02 %).
- **PROTEICOS (▲=)**: Repiten precio las **lentejas** y la **alfalfa pellets** (0,00 %). Incrementan su valor las **habas secas** (0,32 %), la **alfalfa balas** (0,24 %), los **guisantes** (0,20 %) y los **garbanzos** (0,14 %).
- **VINOS (▲▼)**: Subida en el **vino blanco sin DOP/IGP** (2,87 %) y bajada del **vino tinto sin DOP/IGP** (-2,55 %).
- **ACEITE DE OLIVA Y ORUJO (▼=)**: Prosiguen las bajadas en las cotizaciones de los aceites y orujos de oliva: **aceite de oliva virgen extra** (-2,18 %), **aceite de oliva lampante** (-0,95 %), **aceite de oliva refinado** (-0,92 %), **aceite orujo de oliva crudo** (-0,81 %) y el **aceite de oliva virgen** (-0,79 %). El único que repite cotización es el **aceite orujo de oliva refinado** (0,00 %).
- **ACEITES DE SEMILLAS (▼=)**: El **aceite de girasol refinado convencional** no registra movimientos importantes (0,02 %), si bien, tanto en el **aceite de girasol refinado alto oleico** (-0,48 %) como en el **aceite de soja** (-0,48 %) se anotan movimientos de índole negativa y con, proporcionalmente, la misma intensidad.

1.1.2. Precios Medios Nacionales en Origen de Frutas y Hortalizas					
PRODUCTOS AGRÍCOLAS (especificaciones)		Semana 48 25/11-01/12 2024	Semana 49 02/12-08/12 2024	Variación semanal euros	Variación semanal %
<b>FRUTAS</b>					
(1)	Clementina (C/100 kg)	45,44	45,85	0,41	0,90
(1)	Limón (C/100 kg)	35,14	33,98	-1,16	-3,30
(1)	Mandarina (C/100 kg)	60,73	59,70	-1,03	-1,70
(1)	Naranja Grupo Blancas (C/100 kg)	27,01	27,98	0,97	3,59
(1)	Naranja Salustiana (C/100 kg)*	27,01	27,98	0,97	3,59
(1)	Naranja Grupo Navel (C/100 kg)	30,38	29,75	-0,63	-2,07
(1)	Naranja Lanelate (C/100 kg)*	40,70	41,00	0,30	0,74
(1)	Naranja Navel (C/100 kg)*	27,88	28,00	0,13	0,45
(1)	Naranja Navelina (C/100 kg)*	27,16	28,07	0,90	3,32
(1)	Manzana Fuji (C/100 kg)*	69,41	68,72	-0,70	-1,00
(1)	Manzana Gala (C/100 kg)*	59,09	60,50	1,41	2,38
(1)	Manzana Golden (C/100 kg)*	55,87	52,30	-3,56	-6,38
(1)	Manzana Granny Smith (C/100 kg)*	60,00	60,00	0,00	0,00
(1)	Manzana Red Delicious y demás var. rojas (C/100 kg)*	52,50	52,50	0,00	0,00
(1)	Pera Blanquilla (C/100 kg)	74,64	75,75	1,11	1,49
(1)	Pera Conferencia (C/100 kg)	79,73	79,74	0,01	0,01
(1)	Aguacate (C/100 kg)	163,12	177,29	14,17	8,69
(1)	Caqui (C/100 kg)	58,76	62,07	3,32	5,64
(1)	Granada (C/100 kg)	65,86	70,88	5,02	7,62
(1)	Plátano (C/100 kg)*	43,61	43,45	-0,16	-0,37
<b>HORTALIZAS</b>					
(1)	Acelga (C/100 kg)	70,47	65,70	-4,77	-6,77
(1)	Ajo (C/100 kg)	188,11	186,96	-1,15	-0,61
(1)	Alcachofa (C/100 kg)	168,79	139,85	-28,94	-17,15
(1)	Berenjena (C/100 kg)	56,22	70,09	13,87	24,66
(1)	Brócoli (C/100 kg)	60,63	62,51	1,88	3,11
(1)	Calabacín (C/100 kg)	35,79	35,60	-0,19	-0,52
(1)	Cebolla (C/100 kg)	22,52	21,39	-1,13	-5,01
(1)	Champiñón (C/100 kg)	202,44	203,25	0,81	0,40
(1)	Col repollo hoja lisa (C/100 kg)	78,21	75,44	-2,77	-3,55
(1)	Coliflor (C/100 kg)	53,76	54,55	0,79	1,47
(1)	Escarola (C/100 ud)	45,71	47,74	2,03	4,45
(1)	Espinaca (C/100 kg)	99,84	105,55	5,71	5,72
(1)	Haba verde (C/100 kg)	182,93	169,80	-13,14	-7,18
(1)	Judía verde tipo plana (C/100 kg)	217,35	222,29	4,93	2,27
(1)	Lechuga Romana (C/100 ud)	30,58	28,91	-1,67	-5,46
(1)	Pepino (C/100 kg)	50,81	62,72	11,91	23,44
(1)	Pimiento verde tipo italiano (C/100 kg)	69,14	75,26	6,12	8,86
(1)	Puerro (C/100 kg)	75,11	76,62	1,51	2,01
(1)	Tomate cereza (C/100 kg)*	151,83	151,41	-0,42	-0,28
(1)	Tomate racimo (C/100 kg)*	46,36	47,62	1,26	2,72
(1)	Tomate redondo liso (C/100 kg)*	60,60	58,38	-2,22	-3,66
(1)	Zanahoria (C/100 kg)	29,95	30,06	0,11	0,35
(1)	Patata (C/100 kg)	34,79	38,20	3,41	9,81

**Posición comercial:**

(1) Granel: En árbol, finca, almacén agricultor, alhóndiga, lonja, etc. En cítricos y uva de mesa, los precios se dan "en árbol" y "en cepa" respectivamente. Los precios del plátano, por las peculiaridades de su comercialización, son estimados a partir de las cotizaciones obtenidas y contrastadas por la organización de productores (OP), en la posición comercial "venta en verde al madurador".

\*Precios notificados a la Comisión Europea (art. 11 y anexo I.5.c del Reglamento de Ejecución (UE) 2017/1185).

**COMENTARIOS DE MERCADO**

• **CÍTRICOS (▲▼):** Comienza diciembre con la misma tendencia a la baja del precio medio en árbol del **limón** (-3,30 %) y pasan a depreciarse también las **naranjas tipo navel** (-2,07 %) y la **mandarina** (-1,70 %). Por el contrario, vuelve a apreciarse, ligeramente, la **clementina** (0,9 %), como igualmente lo hacen, esta vez, las **naranjas Blancas** (3,59 %).

• **FRUTA DE PEPITA (▲▼):** Se registra un descenso en la cotización media en origen de la **manzana Golden** (-6,38 %), así como, nuevamente, en la de la **Fuji** (-1,00 %), aunque vuelven a incrementarse las de **manzana Gala** (2,38 %) y **pera Blanquilla** (1,49 %). Mínima variación para la **pera Conferencia** (0,01 %), repitiendo valor, como la semana anterior, las **manzanas Granny Smith** y las **Rojas**.

• **OTRAS FRUTAS (▲▼):** Sin cotizaciones ya del **higo**, se observan esta semana movimientos al alza de cierta significación en **aguacate** (8,69 %), **granada** (7,62 %) y **caqui** (5,64 %); levemente a la baja, el **plátano** (-0,37 %).

• **HORTALIZAS (▼▲):** Se equilibra el número de hortalizas con cotizaciones ascendentes con el de aquéllas que ven decrecer sus precios medios en origen. Entre los primeros, los ascensos más relevantes, corresponden a la **berenjena** (24,66 %), el **pepino** (23,44 %) y la **judía verde tipo plana** (8,86%); entre los de signo contrario, destacan los descensos anotados para la **alcachofa** (-17,15 %), el **haba verde** (-7,18 %) y la **acelga** (-6,77 %). El progresivo desplazamiento de la comercialización en origen hacia zonas más cotizadas propicia un incremento del precio medio de la **patata** (9,81 %).

### 1.1.3. Precios Medios Nacionales de Productos Agrícolas: Gráficos

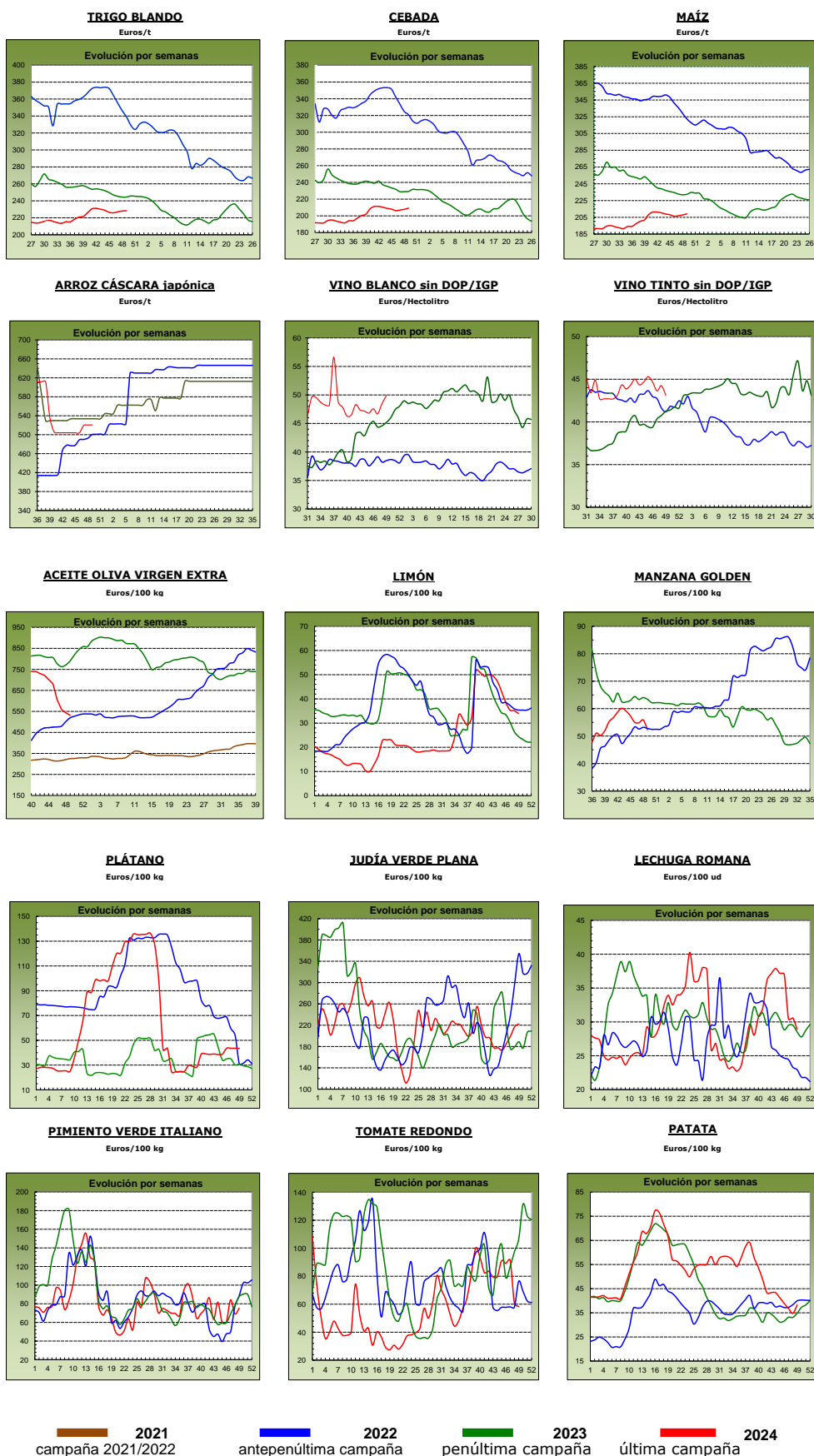

## 1.2. PRECIOS MEDIOS NACIONALES DE PRODUCTOS GANADEROS

1.2.1. Precios Medios Nacionales de Productos Ganaderos					
PRODUCTOS GANADEROS (especificaciones)		Semana 48 25/11 - 01/12 2024	Semana 49 02/12 - 08/12 2024	Variación semanal euros	Variación semanal %
<b>VACUNO</b>					
(1)	Ternera, 180-300 kilos (€/100 kg canal)	577,15	581,65	4,50	0,78
(1)	Machos de 12 a 24 meses (Clase R) (€/100 kg canal)	596,15	607,66	11,51	1,93
(1)	Animales de 8 a 12 meses (Clase R) (€/100 kg canal)	594,26	601,85	7,59	1,28
(1)	Bovino vivo, conjunto categorías (€/100 kg vivo)	310,15	312,45	2,30	0,74
<b>CORDERO</b>					
(1)	Corderos 9-19 kilos (€/100 kg canal)	1.034,34	1.050,43	16,09	1,56
(1)	Corderos 12-16 kilos (€/100 kg canal)	979,08	992,21	13,13	1,34
(1)	Corderos Ligeros (12-13 kilos) (€/100 kg canal)	1.003,69	1.016,50	12,81	1,28
(1)	Corderos Pesados (13-16 kilos) (€/100 kg canal)	954,46	967,92	13,46	1,41
<b>PORCINO</b>					
(1)	Porcino >60% magro (Clase S) (€/100 kg canal)	202,31	205,91	3,60	1,78
(1)	Porcino 60-55% magro (Clase E) (€/100 kg canal)	195,06	203,13	8,07	4,14
(1)	Porcino 55-50% magro (Clase U) (€/100 kg canal)	200,90	206,29	5,39	2,68
(1)	Porcino 50-45% magro (Clase R) (€/100 kg canal)	200,62	208,71	8,09	4,03
(1)	Lechón 20 kg (€/unidad)	53,53	55,53	2,00	3,74
<b>POLLO</b>					
(2)	Pollo, media de canales del 83% y 65% rdto. (€/100 kg canal)	227,36	226,26	-1,10	-0,48
(2)	Pollo P10 (83% rdto.) (€/100 kg canal)	210,86	210,48	-0,38	-0,18
(2)	Pollo P90 (65% rdto.) (€/100 kg canal)	228,21	227,08	-1,13	-0,50
(2)	Pollo: Cuartos traseros (€/100 kg)	223,53	220,21	-3,32	-1,49
(2)	Pollo: Filete de pechuga (€/100 kg)	494,17	487,40	-6,77	-1,37
<b>HUEVOS</b>					
(3)	Huevos tipo jaula acondicionada, media Clase L y M (€/100 kg)	233,51	233,71	0,20	0,09
(3)	Huevos tipo jaula acondicionada - Clase L (€/docena)	1,85	1,84	-0,01	-0,54
(3)	Huevos tipo jaula acondicionada - Clase M (€/docena)	1,69	1,69	0,00	0,00
(3)	Huevos tipo gallina suelta en gallinero, media Clase L y M (€/100 kg)	246,90	245,36	-1,54	-0,62
(3)	Huevos tipo gallina suelta en gallinero - Clase L (€/docena)	1,94	1,93	-0,01	-0,52
(3)	Huevos tipo gallina suelta en gallinero - Clase M (€/docena)	1,79	1,78	-0,01	-0,56
(3)	Huevos tipo campero, media Clase L y M (€/100 kg)	252,89	249,89	-3,00	-1,19
(3)	Huevos tipo campero - Mezcla Clase L y M (€/docena)	1,91	1,89	-0,02	-1,05
(3)	Huevos Ecológicos, media Clase L y M (€/100 kg)	347,44	347,44	0,00	0,00
(3)	Huevos Ecológicos - Clase L (€/docena)	2,70	2,70	0,00	0,00
(3)	Huevos Ecológicos - Clase M (€/docena)	2,56	2,56	0,00	0,00
<b>CONEJO</b>					
(4)	Conejo 1,8-2,2 kilo,vivo (€/100 kg)	255,77	256,31	0,54	0,21
<b>LECHE Y PRODUCTOS LÁCTEOS</b>					
(6)	Suero de leche en polvo (€/100 kg)	82,49	90,35	7,86	9,53
(6)	Mantequilla sin sal (formato 25 kg) (€/100 kg)	926,17	867,25	-58,92	-6,36
(6)	Nata 30% materia grasa (a granel) (€/100 kg)	312,16	307,40	-4,76	-1,52
(5)	Leche cruda de vaca (€/100 kg). Fuente: INFOLAC	Precio octubre 2024: 47,18 €/100 kg			
<b>MIEL Y PRODUCTOS APÍCOLAS</b>					
(7)	Miel multifloral a granel (€/100 kg)	Precio octubre 2024: 342,41 €/100 kg			
(7)	Miel multifloral envasada (€/100 kg)	Precio octubre 2024: 710,57 €/100 kg			
(7)	Polen a granel (€/100 kg)	Precio octubre 2024: 1.149,81 €/100 kg			
(7)	Polen envasado (€/100 kg)	Precio octubre 2024: 1.706,82 €/100 kg			

**Posición comercial:**

- (1) Entrada matadero; (2) Salida muelle matadero; (3) Salida muelle centro de embalaje; (4) Salida granja;  
(5) Precio pagado al ganadero; (6) Precio franco fábrica sin impuestos ni costes; (7) Venta a la industria o mayorista

**COMENTARIOS DE MERCADO**

- VACUNO (▲):** Subida generalizada semanal en las cotizaciones de las **canales de vacuno**, que van, de menor a mayor, desde la registrada en las canales de terneras (0,78 %) hasta las registradas por las canales de los animales 8-12 meses (1,28 %) y por las canales de los machos 12-24 meses (1,93 %). La variación positiva de precios también se anota en los **animales vivos** (0,74 %).
- OVINO (▲):** Subida media moderada en los precios de las diferentes clasificaciones de las **canales de los corderos** (1,40 %).
- PORCINO (▲):** Los precios de las **canales de los porcinos de capa blanca** anotan una subida media semanal no desdeñable (3,16 %). Por su parte, las cotizaciones de los **porcinos cebados (=)** se mantienen estables una semana más. Subida también en el precio del **lechón base 20 kg** (3,74 %).
- POLLOS (▼):** Las cotizaciones de las **canales de pollo** registran esta semana una variación negativa media (-0,48 %). Igualmente ocurre con **cortes de pollo**, tanto en el caso de los cuartos traseros (-1,49%), como en el de los filetes de pechuga (-1,37 %).
- HUEVOS DE GALLINA (▲=▼):** Las tres posibles tendencias confluyen en el sector avícola de puesta: los huevos **tipo jaula acondicionada** al alza (0,09 %), los **huevos ecológicos** mantienen sus precios respecto a la semana anterior (0,00 %) y, en el caso de los huevos **tipo gallina suelta en gallinero** y **tipo campero**, se anotan bajadas de precios (-0,62 % y -1,19 % respectivamente).
- CONEJO (▲):** Leve variación, al alza, en los precios del **conejo vivo de granja** (0,21 %).
- PRODUCTOS LÁCTEOS (▲▼):** El precio del **suero de leche en polvo** anota una variación positiva (9,53 %), sin embargo, destaca la bajada del precio medio de la **mantequilla sin sal** (-6,36 %), acompañado en la distancia por el de la **nata 30% de materia grasa** (-1,52 %). Incremento también en el precio de la **leche de vaca** (Fuente: INFOLAC) (▲) en el mes de octubre respecto al mes precedente (1,24 %).

## 1.2.2. Precios Medios Nacionales de Productos Ganaderos: Gráficos

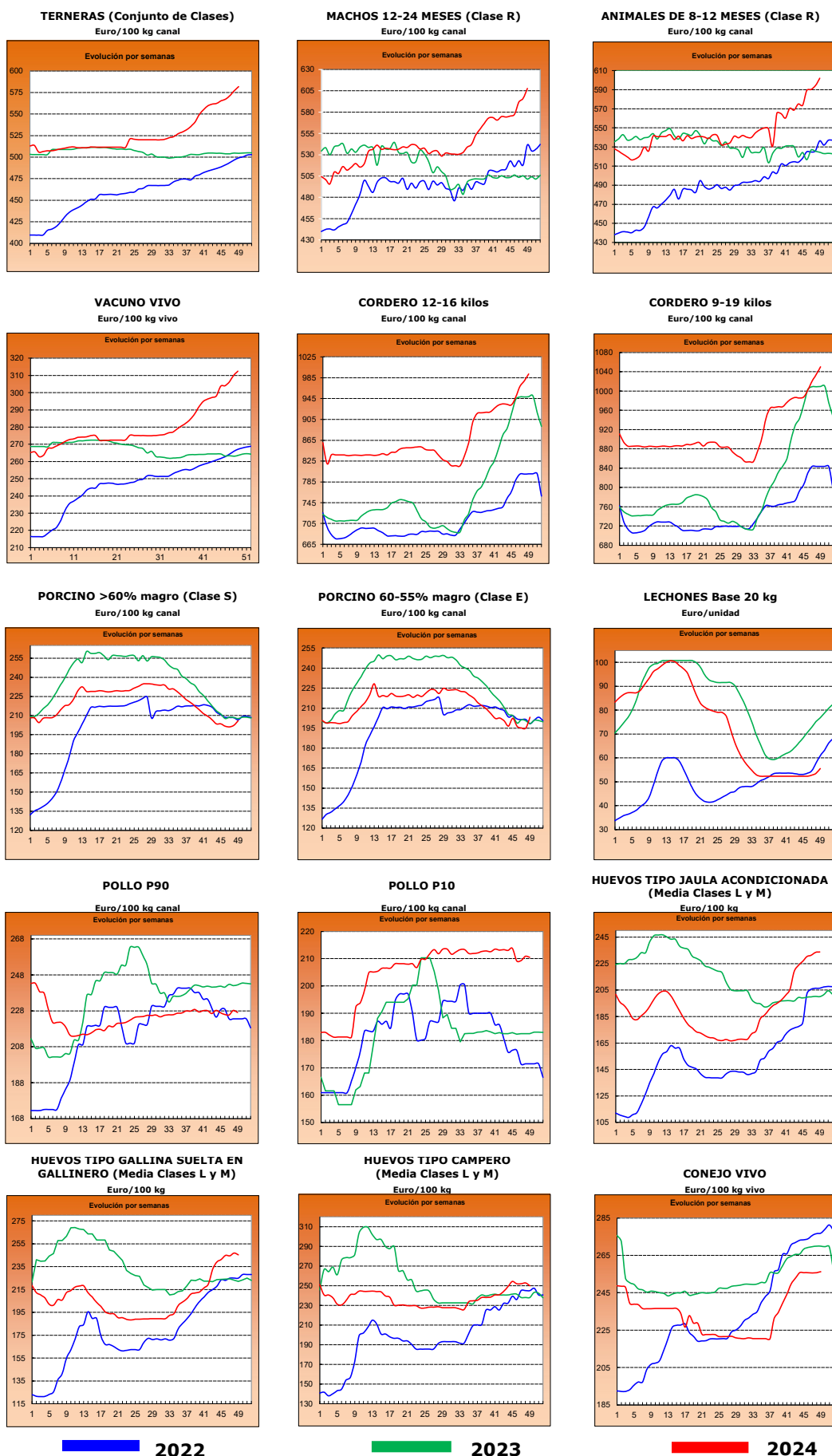



## 2.- PRECIOS EN MERCADOS REPRESENTATIVOS DE CEREALES, ALFALFA, ARROZ, VINOS, ACEITES Y SEMILLA DE GIRASOL

### 2.1. PRECIOS EN MERCADOS REPRESENTATIVOS DE CEREALES, ALFALFA Y ARROZ

#### 2.1.1. Precios Medios en Mercados Representativos: Trigo y Alfalfa

Precios en Euro/Tonelada

REGLAMENTO (UE) 2017/1185 DE LA COMISION. Artículo 11, Anexo I. 1. (trigo); Artículo 12 (a), Anexo II.2 (alfalfa)

TRIGO: Salida de almacén cargado o entregado al transformador después de intermediario. Mercancía nacional y/o importada.

ALFALFA: Salida industria deshidratadora

PRODUCTO	MERCADO REPRESENTATIVO	Semana 48 25/11-01/12 2024	Semana 49 02/12-08/12 2025	Variación €
<b>Trigo Blando Panificable</b>	Albacete	225,80	229,80	4,00
	Ávila	227,00	227,00	0,00
	Barcelona	258,00	260,00	2,00
	Burgos	223,00	221,40	-1,60
	Cádiz	238,00	238,00	0,00
	Ciudad Real	219,00	219,00	0,00
	Cuenca	221,00	221,00	0,00
	Guadalajara	223,40	225,80	2,40
	Huesca	235,00	236,00	1,00
	León	223,60	223,60	0,00
	Lérida	234,00	234,00	0,00
	Madrid	225,00	228,00	3,00
	Murcia	226,00	234,00	8,00
	Navarra	235,00	237,00	2,00
	Palencia	223,60	222,20	-1,40
	Salamanca	227,80	228,00	0,20
	Segovia	222,80	222,00	-0,80
	Sevilla	238,00	238,00	0,00
	Soria	225,40	228,00	2,60
	Tarragona	239,00	239,00	0,00
Toledo	234,00	234,00	0,00	
Valladolid	227,00	227,00	0,00	
Zamora	225,20	225,20	0,00	
Zaragoza	240,00	240,00	0,00	
<b>Trigo Duro</b>	Cádiz	285,00	285,00	0,00
	Sevilla	285,00	285,00	0,00
	Toledo	257,00	257,00	0,00
	Zaragoza	290,00	295,00	5,00
<b>Alfalfa Balas</b>	Albacete	232,00	232,00	0,00
	Burgos	195,00	195,00	0,00
	Córdoba	160,00	160,00	0,00
	Huesca	199,33	199,33	0,00
	Lérida	185,00	181,75	-3,25
	Navarra	190,00	190,00	0,00
	Sevilla	170,00	170,00	0,00
	Toledo	200,00	200,00	0,00
	Zamora	225,00	225,00	0,00
Zaragoza	198,38	201,00	2,62	
<b>Alfalfa Pellets</b>	Albacete	226,00	226,00	0,00
	Burgos	175,00	175,00	0,00
	Córdoba	162,00	162,00	0,00
	Huesca	168,00	168,00	0,00
	Lérida	171,25	171,25	0,00
	Navarra	205,00	205,00	0,00
	Sevilla	188,00	188,00	0,00
	Toledo	230,00	230,00	0,00
	Zamora	193,00	193,00	0,00
Zaragoza	158,75	158,75	0,00	

**2.1.2. Precios Medios en Mercados Representativos: Cebada**

Precios en Euro/Tonelada

**REGLAMENTO (UE) 2017/1185 DE LA COMISION. Artículo 11, Anexo I. 1.**

Salida de almacén cargado o entregado al transformador después de intermediario. Mercancía nacional y/o importada.

<b>PRODUCTO</b>	<b>MERCADO REPRESENTATIVO</b>	<b>Semana 48 25/11-01/12 2024</b>	<b>Semana 49 02/12-08/12 2025</b>	<b>Variación €</b>
<b>Cebada Pienso</b>	Albacete	202,00	205,20	<b>3,20</b>
	Ávila	207,00	207,00	<b>0,00</b>
	Burgos	207,00	205,00	<b>-2,00</b>
	Cádiz	222,00	222,00	<b>0,00</b>
	Ciudad Real	208,00	208,20	<b>0,20</b>
	Córdoba	212,00	212,00	<b>0,00</b>
	La Coruña	221,00	221,00	<b>0,00</b>
	Cuenca	204,00	209,00	<b>5,00</b>
	Guadalajara	207,40	207,40	<b>0,00</b>
	Huesca	214,00	215,00	<b>1,00</b>
	León	210,00	210,00	<b>0,00</b>
	Lérida	218,00	218,00	<b>0,00</b>
	Murcia	215,00	220,00	<b>5,00</b>
	Palencia	207,00	205,00	<b>-2,00</b>
	Salamanca	210,00	210,00	<b>0,00</b>
	Segovia	205,00	204,00	<b>-1,00</b>
	Soria	210,00	211,00	<b>1,00</b>
	Teruel	220,00	220,00	<b>0,00</b>
	Toledo	212,60	212,80	<b>0,20</b>
	Valladolid	212,00	212,00	<b>0,00</b>
Zamora	210,00	210,00	<b>0,00</b>	
Zaragoza	220,00	222,00	<b>2,00</b>	
<b>Cebada Malta</b>	Huesca	230,00	230,00	<b>0,00</b>
	Navarra	230,00	230,00	<b>0,00</b>
	Zaragoza	235,00	235,00	<b>0,00</b>

### 2.1.3. Precios Medios en Mercados Representativos: Maíz y Arroz

Precios en Euro/Tonelada

**REGLAMENTO (UE) 2017/1185 DE LA COMISION. Artículo 11, Anexo I. 1. Cereales y 2 Arroz**

**Maíz grano: precios salida de almacén cargado. Mercancia nacional y/o importada.**

**Arroz cáscara precios salida almacén agricultor o en cooperativa, y arroz blanco precios salida industria**

PRODUCTO	MERCADO REPRESENTATIVO	Semana 48 25/11-01/12 2024	Semana 49 02/12-08/12 2025	Variación €
<b>Maíz Grano</b>	Albacete	230,60	233,80	3,20
	Badajoz	243,00	242,00	-1,00
	Cáceres	243,00	242,00	-1,00
	Ciudad Real	231,80	239,20	7,40
	La Coruña	232,00	232,00	0,00
	Gerona	240,00	238,00	-2,00
	Guadalajara	232,00	232,00	0,00
	Huesca	229,00	229,00	0,00
	León	230,00	230,00	0,00
	Lérida	230,00	230,00	0,00
	Madrid	238,00	238,00	0,00
	Navarra	233,00	233,00	0,00
	Pontevedra	232,00	232,00	0,00
	Salamanca	231,00	232,80	1,80
	Toledo	241,00	241,00	0,00
	Valladolid	226,40	232,80	6,40
Zamora	229,60	229,60	0,00	
Zaragoza	240,00	237,00	-3,00	
<b>Arroz cáscara (Indica)</b>	Valencia	400,00	400,00	0,00
<b>Arroz cáscara (Japónica)</b>	Huesca	380,00	380,00	0,00
	Tarragona	535,00	535,00	0,00
	Valencia	525,00	525,00	0,00
	Zaragoza	500,00	500,00	0,00
<b>Arroz blanco (Indica)</b>	Valencia	1150,00	1150,00	0,00
<b>Arroz blanco (Japónica)</b>	Huesca	--	450,00	--
	Tarragona	1237,50	1237,50	0,00
	Valencia	1365,00	1365,00	0,00
	Zaragoza	570,00	570,00	0,00
<b>Arroz blanco vaporizado</b>	Valencia	1075,00	1075,00	0,00
<b>Arroz partido</b>	Tarragona	513,50	513,50	0,00
	Valencia	492,50	492,50	0,00

<b>2.2. PRECIOS EN MERCADOS REPRESENTATIVOS DE VINOS</b>
--

**R. EJECUCIÓN (UE) 2017/1185 DE LA COMISION. Artículo 11, Anexo II. 3.**

En €/hectólitro, salida bodega, a granel, pago al contado sin I. V. A.

<b>PRODUCTO</b>	<b>MERCADO REPRESENTATIVO</b>	<b>Semana 48 25/11-01/12 2024</b>	<b>Semana 49 02/12-08/12 2025</b>	<b>Variación €</b>
<b>Vino Blanco sin DOP/IPG</b>	Albacete	54,95	52,42	<b>-2,54</b>
	Ciudad Real	46,72	48,80	<b>2,08</b>
	Cuenca	46,27	48,53	<b>2,26</b>
	Toledo	51,13	51,99	<b>0,86</b>
<b>Vino Tinto sin DOP / IPG</b>	<b>Precio de vino tinto referido al producto de 12 puntos de color</b>			
	Albacete	44,15	42,90	<b>-1,25</b>
	Ciudad Real	39,08	40,07	<b>0,99</b>
	Cuenca	48,97	47,85	<b>-1,12</b>
	Toledo	46,67	45,15	<b>-1,52</b>
	Valencia	--	39,22	<b>--</b>

**2.3. PRECIOS EN MERCADOS REPRESENTATIVOS DE ACEITES Y SEMILLAS DE GIRASOL**

Aceites. Precios salida almazara/orujera/refinadora, en €/100 kg, sin I.V.A. Rgto. 2017/1185. Art.11. Anexo I.3.

Semilla de girasol. Precios en almacén del comprador mayorista, en €/t, sin I.V.A. Rgto 2017/1185. Art. 8

PRODUCTO Y ESPECIFICACIONES	MERCADO REPRESENTATIVO	Semana 48 25/11-01/12 2024	Semana 49 02/12-08/12 2025	Variación €
<b>ACEITE DE OLIVA VIRGEN EXTRA</b> Menos de 0,8°	Albacete	515,00	500,00	-15,00
	Almería	520,00	520,00	0,00
	Badajoz	527,00	505,00	-22,00
	Ciudad Real	723,00	650,00	-73,00
	Córdoba	535,00	530,00	-5,00
	Cuenca	508,80	503,00	-5,80
	Granada	512,50	512,50	0,00
	Jaén	530,00	530,00	0,00
	Málaga	525,00	519,00	-6,00
	Murcia	502,00	440,00	-62,00
	Sevilla	542,50	542,50	0,00
	Tarragona	530,00	520,00	-10,00
	Toledo	520,00	490,00	-30,00
Zaragoza	485,00	485,00	0,00	
<b>ACEITE DE OLIVA VIRGEN</b> De 0,8° a 2°	Albacete	490,00	480,00	-10,00
	Badajoz	488,00	460,00	-28,00
	Ciudad Real	698,00	640,00	-58,00
	Córdoba	502,50	497,50	-5,00
	Cuenca	490,00	463,50	-26,50
	Granada	490,00	487,50	-2,50
	Jaén	498,00	496,50	-1,50
	Málaga	482,50	482,50	0,00
	Murcia	487,00	435,00	-52,00
	Sevilla	498,00	498,00	0,00
	Tarragona	490,00	470,00	-20,00
	Toledo	485,00	485,00	0,00
	Zaragoza	460,00	460,00	0,00
<b>ACEITE DE OLIVA LAMPANTE</b>	Albacete	465,00	460,00	-5,00
	Badajoz	376,00	420,00	44,00
	Ciudad Real	675,00	620,00	-55,00
	Córdoba	477,50	470,00	-7,50
	Cuenca	476,30	446,00	-30,30
	Granada	457,50	457,50	0,00
	Jaén	478,00	473,50	-4,50
	Málaga	470,00	470,00	0,00
	Murcia	464,00	430,00	-34,00
	Sevilla	491,50	491,50	0,00
	Tarragona	375,00	350,00	-25,00
	Toledo	473,00	460,00	-13,00
	Zaragoza	445,00	445,00	0,00
<b>ACEITE DE OLIVA REFINADO</b>	Córdoba	471,50	465,00	-6,50
	Jaén	474,00	472,00	-2,00
	Sevilla	527,50	527,50	0,00
	Tarragona	485,00	460,00	-25,00
<b>ACEITE DE ORUJO DE OLIVA CRUDO</b>	Córdoba	176,50	176,50	0,00
	Jaén	172,50	172,50	0,00
	Málaga	208,00	208,00	0,00
	Sevilla	182,00	182,00	0,00
	Tarragona	165,00	160,00	-5,00
	Toledo	160,00	160,00	0,00
<b>ACEITE DE ORUJO DE OLIVA REFINADO</b>	Sevilla	310,50	310,50	0,00
<b>PIPA DE GIRASOL</b> Alto oleico	Centro	452,29	452,29	0,00
	Norte	558,74	558,29	-0,45
	Sur	501,04	500,87	-0,17
<b>PIPA DE GIRASOL</b> Convencional	Centro	424,13	424,13	0,00
	Norte	446,92	446,34	-0,58
	Sur	456,32	456,21	-0,11

### 3. PRECIOS DE PRODUCCIÓN DE FRUTAS Y HORTALIZAS EN EL MERCADO INTERIOR

#### 3.1. PRECIOS DE PRODUCCIÓN EN EL MERCADO INTERIOR FRUTAS

##### 3.1.1. Precios de Producción de Frutas en el Mercado Interior:

Precios diarios y Precios Medios Ponderados Semanales en mercados representativos provinciales.

Precios a la salida del centro de acondicionamiento de productos seleccionados, embalados y, en su caso, en palés (C/100 kg peso neto)

#### CÍTRICOS

PRODUCTO	MERCADO	VARIEDAD O TIPO	CAT.	CALIBRE	DIA/MES							
					2/12	3/12	4/12	5/12	6/12	7/12	8/12	PMPS
CLEMENTINA	Valencia	Arrufatina	I	1x-3	--	--	--	--	122,00	--	90,12	101,84
	Castellón	Clemenules	I	1x-3	112,04	116,40	115,51	113,58	121,65	119,19	--	115,41
	Valencia	Clemenules	I	1x-3	112,69	106,70	116,32	111,20	130,98	111,08	102,33	112,02
	Valencia	Oronules	I	1x-3	103,00	103,00	103,00	103,00	--	--	--	103,00
	Huelva	Todas las variedades	I	1x-3	100,00	100,00	100,00	100,00	--	--	--	100,00
	Sevilla	Todas las variedades	I	1x-3	82,50	82,50	82,50	82,50	--	--	--	82,50
	Tarragona	Todas las variedades	I	1x-3	112,00	114,00	114,00	113,00	--	--	--	113,25
LIMÓN	Alicante	Fino	I	3-4	105,00	104,00	103,00	105,00	--	--	--	104,24
	Málaga	Fino	I	3-4	125,00	125,00	123,00	124,00	--	--	--	124,25
	Murcia	Fino	I	3-4	145,59	137,85	146,50	143,20	136,76	148,55	--	142,58
MANDARINA	Castellón	Clemenvilla	I	1-2	129,62	126,63	121,92	119,87	82,80	102,83	144,10	120,72
	Valencia	Clemenvilla	I	1-2	100,00	100,00	100,00	100,00	--	--	--	100,00
	Almería	Todas las variedades	I	1-2	130,00	130,00	130,00	130,00	--	--	--	130,00
	Huelva	Todas las variedades	I	1-3	130,00	130,00	130,00	130,00	--	--	--	130,00
	Sevilla	Todas las variedades	I	1-2	94,13	93,86	91,80	93,04	106,88	92,95	--	93,60
NARANJA	Castellón	Navelina	I	3-5	68,00	68,00	68,00	68,00	--	--	--	68,00
	Córdoba	Navelina	I	3-6	70,00	70,00	70,00	70,00	--	--	--	70,00
	Sevilla	Navelina	I	3-6	78,59	77,12	77,64	84,96	72,68	78,25	75,37	81,84
	Valencia	Navelina	I	3-6	78,60	80,86	82,78	89,77	94,38	88,92	--	83,57
	Castellón	Salustiana	I	3-6	94,82	89,04	94,16	84,96	83,48	86,43	--	88,67
	Valencia	Salustiana	I	3-6	--	--	--	77,79	--	--	--	77,79
	SATSUMA	Valencia	Iwasaki	I	1x-3	82,10	82,10	82,10	82,10	--	--	--

#### FRUTAS DE PEPITA

PRODUCTO	MERCADO	VARIEDAD O TIPO	CAT.	CALIBRE	DIA/MES							
					2/12	3/12	4/12	5/12	6/12	7/12	8/12	PMPS
MANZANA	Gerona	Fuji	I	65-80	138,44	138,44	138,44	138,44	--	--	--	138,44
	Zaragoza	Fuji	I	65-80	130,90	130,90	130,90	130,90	--	--	--	130,90
	Gerona	Gala	I	65-80	122,45	122,45	122,45	122,45	--	--	--	122,45
	Zaragoza	Gala	I	65-80	102,90	102,90	102,90	102,90	--	--	--	102,90
	Gerona	Golden Delicious	I	65-80	119,48	119,48	119,48	119,48	--	--	--	119,48
	Navarra	Golden Delicious	I	65-80	98,000	98,000	98,000	98,000	--	--	--	98,000
	Zaragoza	Golden Delicious	I	65-80	89,540	89,540	89,540	89,540	--	--	--	89,540
	Gerona	Granny Smith	I	65-80	111,090	111,090	111,090	111,090	--	--	--	111,090
	Zaragoza	Granny Smith	I	65-80	108,50	108,50	108,50	108,50	--	--	--	108,50
	Gerona	Red Delicious	I	65-80	131,08	131,08	131,08	131,08	--	--	--	131,08
	Zaragoza	Reineta	I	65-80	90,19	90,19	90,19	90,19	--	--	--	90,19
	Zaragoza	Verde Doncella	I	65-80	123,50	123,50	123,50	123,50	--	--	--	123,50
	PERA	Navarra	Bianquilla	I	55-60	93,00	93,00	93,00	93,00	--	--	--
Zaragoza		Bianquilla	I	55-60	123,52	123,52	123,52	123,52	--	--	--	123,52
León		Conferencia	I	60-65+	90,00	90,00	90,00	90,00	--	--	--	90,00
Zaragoza		Conferencia	I	60-65+	131,65	131,65	131,65	131,65	--	--	--	131,65
Zaragoza		Limonera	I	50-60	123,15	123,15	123,15	123,15	--	--	--	123,15

#### OTRAS FRUTAS

PRODUCTO	MERCADO	VARIEDAD O TIPO	CAT.	CALIBRE	DIA/MES							
					2/12	3/12	4/12	5/12	6/12	7/12	8/12	PMPS
AGUACATE	Granada	Hass	-	-	275,00	275,00	275,00	275,00	--	--	--	275,00
UVA DE MESA	Alicante	Aledo	I	-	318,47	318,47	318,47	318,47	--	--	--	318,47
	Murcia	Todas las variedades sin pepitas	I	-	180,00	180,00	185,00	185,00	--	--	--	183,18

**3.1.2. Precios de Producción de Frutas en el Mercado Interior: Precios Medios Ponderados Semanales Nacionales**

Referencia: Reglamento Delegado (UE) 2017/891 de la Comisión, de 13 de marzo (DOUE de 25 de mayo). Art. 55 y Anexo VI  
Precios a la salida del centro de acondicionamiento de productos seleccionados, embalados y, en su caso, en palés (€/100kg peso neto)

**CÍTRICOS**

PRODUCTO	MERCADO	VARIEDAD O TIPO	CAT.	CALIBRE	PRECIO MEDIO PONDERADO SEMANAL NACIONAL Semana 49 - 2024: 02/12 -08/12
CLEMENTINA	ESPAÑA	Todas las variedades	I	1x-3	105,16
LIMÓN	ESPAÑA	Todas las variedades	I	3-4	119,13
MANDARINA	ESPAÑA	Todas las variedades	I	1-2	125,49
NARANJA	ESPAÑA	Navelina	I	3-6	75,02
	ESPAÑA	Salustiana	I	3-6	88,53
	ESPAÑA	Valencia Late	I	3-6	77,79
SÁTSUMA	ESPAÑA	Todas las variedades	I	1x-3	82,1

**FRUTAS DE PEPITA**

PRODUCTO	MERCADO	VARIEDAD O TIPO	CAT.	CALIBRE mm	PRECIO MEDIO PONDERADO SEMANAL NACIONAL Semana 49 - 2024: 02/12 -08/12
MANZANA	ESPAÑA	Fuji	I	65-80	109,34
	ESPAÑA	Gala	I	65-80	109,54
	ESPAÑA	Golden Delicious	I	65-80	104,96
	ESPAÑA	Granny Smith	I	65-80	105,33
	ESPAÑA	Red Delicious y demás Var. Rojas	I	65-80	131,08
PERA	ESPAÑA	Blanquilla	I	55-60	120,43
	ESPAÑA	Conferencia	I	60-65+	158,09

**OTRAS FRUTAS**

PRODUCTO	MERCADO	VARIEDAD O TIPO	CAT.	CALIBRE	PRECIO MEDIO PONDERADO SEMANAL NACIONAL Semana 49 - 2024: 02/12 -08/12
AGUACATE	ESPAÑA	Hass	-	-	275,00
UVA DE MESA	ESPAÑA	Todas las variedades con pepitas	I	-	318,47
	ESPAÑA	Todas las variedades sin pepitas	I	-	183,18

## 3.2. PRECIOS DE PRODUCCIÓN EN EL MERCADO INTERIOR: PRODUCTOS HORTÍCOLAS

**3.2.1. Precios de Producción de Hortícolas en el Mercado Interior:**  
**Precios diarios y Precios Medios Ponderados Semanales en mercados representativos provinciales.**

Precios a la salida del centro de acondicionamiento de productos seleccionados, embalados y, en su caso, en palés (€/100 kg peso neto)

## HORTALIZAS

PRODUCTO	MERCADO	VARIEDAD O TIPO	CAT.	CALIBRE	DÍA/MES							
					2/12	3/12	4/12	5/12	6/12	7/12	8/12	PMPS
ACELGA	Madrid	Todos los tipos y variedades	-	-	88,00	88,00	88,00	88,00	--	--	--	88,00
	Navarra	Todos los tipos y variedades	-	-	98,00	98,00	98,00	98,00	--	--	--	98,00
AJO	Ciudad Real	Blanco	-	50-60 mm	228,00	228,00	228,00	228,00	228,00	--	--	228,00
	Cuenca	Blanco	-	50-60 mm	170,00	170,00	170,00	170,00	--	--	--	170,00
	Toledo	Blanco	-	50-60 mm	216,00	216,00	216,00	216,00	216,00	--	--	216,00
	Ciudad Real	Morado	-	50-80 mm	241,01	241,01	241,01	241,01	241,01	--	--	241,01
	Córdoba	Morado	-	50-80 mm	298,48	298,48	298,48	298,48	--	--	--	298,48
	Cuenca	Morado	-	50-80 mm	275,00	275,00	275,00	275,00	--	--	--	275,00
	Madrid	Morado	-	50-80 mm	325,00	325,00	325,00	325,00	--	--	--	325,00
	Toledo	Morado	-	50-80 mm	245,00	245,00	245,00	245,00	245,00	--	--	245,00
	Albacete	Primavera	-	50-60 mm	265,00	265,00	265,00	265,00	--	--	--	265,00
	Ciudad Real	Primavera	-	50-60 mm	232,47	232,47	232,47	234,42	234,42	--	--	233,25
	Córdoba	Primavera	-	50-60 mm	289,69	289,69	289,69	289,69	--	--	--	289,69
	Cuenca	Primavera	-	50-60 mm	150,00	150,00	150,00	150,00	--	--	--	150,00
Toledo	Primavera	-	50-60 mm	202,00	202,00	202,00	202,00	202,00	--	--	202,00	
ALCACHOFA	Murcia	Todos los tipos y variedades	-	-	200,00	181,00	181,00	105,00	--	--	--	168,32
	Navarra	Todos los tipos y variedades	-	-	295,00	295,00	295,00	295,00	--	--	--	295,00
APIO	Murcia	Verde	-	-	72,00	68,00	66,00	64,00	--	--	--	67,50
BERENJENA	Almería	Todos los tipos y variedades	-	40+/70+	75,07	74,57	96,97	109,63	--	124,74	--	98,87
	Málaga	Todos los tipos y variedades	-	40+/70+	95,00	95,00	95,00	95,00	--	--	--	95,00
BRÓCOLI	Murcia	Todos los tipos y variedades	-	-	130,00	140,00	140,00	158,00	--	--	--	143,53
	Navarra	Todos los tipos y variedades	-	-	103,00	103,00	103,00	103,00	--	--	--	103,00
CALABACÍN	Almería	Todas las variedades	-	14-21 g	53,50	58,00	65,50	66,50	--	72,00	--	62,49
	Murcia	Todas las variedades	-	14-21 g	88,00	96,00	104,00	110,00	--	--	--	100,05
CEBOLLA	Albacete	Todos los tipos y variedades	-	40-80	19,50	19,50	19,50	19,50	--	--	--	19,50
	Ávila	Todos los tipos y variedades	-	40-80	14,00	14,00	14,00	14,00	--	--	--	14,00
	Ciudad Real	Todos los tipos y variedades	-	40-80	38,39	37,28	36,95	35,67	35,69	--	--	36,80
	Cuenca	Todos los tipos y variedades	-	40-80	55,00	55,00	55,00	55,00	--	--	--	55,00
	Lérida	Todos los tipos y variedades	-	40-80	29,40	29,40	29,40	29,40	--	--	--	29,40
	Madrid	Todos los tipos y variedades	-	40-80	63,00	63,00	63,00	63,00	--	--	--	63,00
	Segovia	Todos los tipos y variedades	-	40-80	46,00	46,00	46,00	46,00	--	--	--	46,00
	Toledo	Todos los tipos y variedades	-	40-80	90,90	90,90	90,90	90,90	90,90	--	--	90,90
CHAMPIÑÓN	Albacete	Cerrado	-	30-65 mm	194,30	194,30	194,30	194,30	--	--	--	194,30
	Cuenca	Cerrado	-	30-65 mm	189,45	189,45	189,45	189,45	--	--	--	189,45
	La Rioja	Cerrado	-	30-65 mm	337,00	337,00	337,00	337,00	--	--	--	337,00
	Navarra	Cerrado	-	30-65 mm	360,00	360,00	360,00	360,00	--	--	--	360,00
COLIFLOR	Barcelona	Todos los tipos y variedades	-	16-20 cm	118,00	118,00	118,00	118,00	--	--	--	118,00
	Ciudad Real	Todos los tipos y variedades	-	16-20 cm	77,54	76,38	75,61	75,92	75,84	--	--	76,26
	Granada	Todos los tipos y variedades	-	16-20 cm	77,85	77,85	77,85	77,85	--	--	--	77,85
	La Rioja	Todos los tipos y variedades	-	16-20 cm	59,50	59,50	59,50	59,50	--	--	--	59,50
	Murcia	Todos los tipos y variedades	-	16-20 cm	144,00	168,00	173,00	179,00	--	--	--	164,99
	Navarra	Todos los tipos y variedades	-	16-20 cm	88,00	88,00	88,00	88,00	--	--	--	88,00
	Toledo	Todos los tipos y variedades	-	16-20 cm	97,90	97,90	95,00	94,00	93,50	--	--	95,66



## 3.2. PRECIOS DE PRODUCCIÓN EN EL MERCADO INTERIOR: PRODUCTOS HORTÍCOLAS

3.2.1. Precios de Producción de Hortalizas en el Mercado Interior:  
Precios diarios y Precios Medios Ponderados Semanales en mercados representativos provinciales.

Precios a la salida del centro de acondicionamiento de productos seleccionados, embalados y, en su caso, en palés (C/100 kg peso neto)

## HORTALIZAS (y II)

PRODUCTO	MERCADO	VARIEDAD O TIPO	CAT.	CALIBRE	DÍA/MES							
					2/12	3/12	4/12	5/12	6/12	7/12	8/12	PMPS
COL-REPOLLO	Málaga	Hoja lisa	-	-	50,00	50,00	50,00	50,00	--	--	--	50,00
	Murcia	Hoja lisa	-	-	138,00	120,00	120,00	132,00	--	--	--	127,04
	Barcelona	Todos los tipos y variedades	-	-	86,36	86,36	86,36	86,36	--	--	--	86,36
	La Coruña	Todos los tipos y variedades	-	-	200,00	200,00	200,00	200,00	--	--	--	200,00
	León	Todos los tipos y variedades	-	-	52,00	52,00	52,00	52,00	--	--	--	52,00
	Lugo	Todos los tipos y variedades	-	-	141,00	141,00	141,00	141,00	--	--	--	141,00
	Madrid	Todos los tipos y variedades	-	-	73,00	73,00	73,00	73,00	--	--	--	73,00
	Navarra	Todos los tipos y variedades	-	-	73,00	73,00	73,00	73,00	--	--	--	73,00
	Orense	Todos los tipos y variedades	-	-	191,00	191,00	191,00	191,00	--	--	--	191,00
	Pontevedra	Todos los tipos y variedades	-	-	199,40	199,40	199,40	199,40	--	--	--	199,40
ESCAROLA	Murcia	Todos los tipos y variedades	-	-	90,00	95,00	95,00	100,00	--	--	--	95,39
ESPINACA	Murcia	Todos los tipos y variedades	-	-	138,00	138,00	142,00	150,00	--	--	--	141,94
	Toledo	Todos los tipos y variedades	-	-	130,00	130,00	130,00	130,00	130,00	--	--	130,00
JUDÍA VERDE	Almería	Emerite	-	-	292,00	285,00	259,00	270,00	--	233,00	--	265,83
	Almería	Plana	-	-	343,50	322,75	322,25	319,50	--	332,00	--	329,01
	Granada	Plana	-	-	248,00	284,00	277,00	267,00	--	288,00	--	272,10
	Málaga	Plana	-	-	380,00	380,00	380,00	380,00	--	--	--	380,00
	Lérida	Todos los tipos y variedades	-	-	488,50	488,50	488,50	488,50	--	--	--	488,50
LECHUGA	Murcia	Baby	I	-	100,00	100,00	88,00	100,00	--	--	--	96,86
	Murcia	Iceberg	I	400g y +	106,00	106,00	110,00	115,00	--	--	--	109,44
	Murcia	Romana	I	400g y +	108,00	108,00	128,00	128,00	--	--	--	118,05
	Lérida	Todos los tipos y variedades	I	400g y +	79,47	79,47	79,47	79,47	--	--	--	79,47
	Navarra	Todos los tipos y variedades	I	400g y +	159,00	159,00	159,00	159,00	--	--	--	159,00
PEPINO	Almería	De Almería	-	350-500 g	33,70	29,58	33,21	33,59	--	34,51	--	32,67
	Granada	De Almería	-	350-500 g	60,00	58,00	63,00	64,00	--	63,00	--	61,32
	Almería	Español	-	-	123,00	95,00	97,00	98,00	--	100,00	--	100,92
	Madrid	Español	-	-	125,00	125,00	125,00	125,00	--	--	--	125,00
	Murcia	Español	-	-	130,00	140,00	140,00	155,00	--	--	--	141,79
PIMIENTO	Almería	Cuadrado Color (rojo o amarillo)	I	70 mm y +	101,66	95,40	90,59	86,71	--	93,08	--	92,43
	Granada	Cuadrado Color (rojo o amarillo)	I	70 mm y +	149,66	154,00	163,00	--	--	--	--	155,98
	Almería	Cuadrado Verde	I	70 mm y +	113,50	102,50	117,50	111,00	--	93,00	--	109,64
	Almería	Italiano Verde	I	40 mm y +	141,00	142,00	116,00	121,00	--	124,00	--	127,58
	Ciudad Real	Italiano Verde	I	40 mm y +	146,81	146,79	146,87	146,90	146,85	--	--	146,84
	Málaga	Italiano Verde	I	40 mm y +	130,00	130,00	130,00	130,00	--	--	--	130,00
PUERRO	Barcelona	Todos los tipos y variedades	-	-	120,00	120,00	120,00	120,00	--	--	--	120,00
	León	Todos los tipos y variedades	-	-	101,00	101,00	101,00	101,00	--	--	--	101,00
	Navarra	Todos los tipos y variedades	-	-	119,00	119,00	119,00	119,00	--	--	--	119,00
	Pontevedra	Todos los tipos y variedades	-	-	152,30	152,30	152,30	152,30	--	--	--	152,30
	Toledo	Todos los tipos y variedades	-	-	177,40	177,40	177,40	177,40	177,40	--	--	177,40
TOMATE	Almería	Cereza	I	-	--	173,00	140,00	--	--	125,00	--	148,38
	Granada	Cereza	I	-	150,91	150,91	150,91	150,91	--	--	--	150,91
	Málaga	Cereza	I	-	235,52	235,52	235,52	235,52	--	--	--	235,52
	Murcia	Cereza	I	-	180,00	180,00	208,00	235,00	--	--	--	201,55
	Almería	Racimo	I	-	--	68,00	59,00	58,00	62,00	70,00	--	63,54
	Barcelona	Racimo	I	-	115,00	115,00	115,00	115,00	--	--	--	115,00
	Almería	Redondo	I	57-100mm	64,00	80,00	73,50	67,00	82,00	86,00	--	75,36
	Ciudad Real	Redondo	I	57-100mm	110,11	102,48	96,19	94,61	93,00	--	--	99,28
	Granada	Redondo	I	57-100mm	125,00	125,00	125,00	125,00	--	--	--	125,00
	Málaga	Redondo	I	57-100mm	110,00	110,00	110,00	110,00	--	--	--	110,00
	Murcia	Redondo	I	57-100mm	45,00	50,00	50,00	60,00	--	--	--	51,68
	ZANAHORIA	Cádiz	Todos los tipos y variedades	-	-	89,70	89,70	89,70	89,70	--	--	--
Segovia		Todos los tipos y variedades	-	-	46,00	46,00	46,00	46,00	--	--	--	46,00
Toledo		Todos los tipos y variedades	-	-	47,80	47,80	47,80	47,80	47,80	--	--	47,80
Valladolid		Todos los tipos y variedades	-	-	43,00	43,00	43,00	43,00	--	--	--	43,00

**3.2.2. Precios de Producción de Hortalizas en el Mercado Interior: Precios Medios Ponderados Semanales Nacionales**

Referencia: Reglamento Delegado (UE) 2017/891 de la Comisión, de 13 de marzo (DOUE de 25 de mayo). Art. 55 y Anexo VI

Precios a la salida del centro de acondicionamiento de productos seleccionados, embalados y, en su caso, en palés (€/100kg peso neto)

**HORTALIZAS**

PRODUCTO	MERCADO	VARIEDAD O TIPO	CAT.	CALIBRE	PRECIO MEDIO PONDERADO SEMANAL NACIONAL Semana 49 - 2024: 02/12 -08/12
AJO	ESPAÑA	Blanco	-	50-60 mm	224,61
	ESPAÑA	Morado	-	50-80 mm	247,84
	ESPAÑA	Primavera	-	50-60 mm	247,53
BERENJENA	ESPAÑA	Todos los tipos y variedades	-	40+ /70+	98,83
CALABACÍN	ESPAÑA	Todos los tipos y variedades	-	14-21	63,51
CEBOLLA	ESPAÑA	Todos los tipos y variedades	-	40-80	33,84
CHAMPIÑÓN	ESPAÑA	Cerrado	-	Medio (30-65 mm)	228,48
COLIFLOR	ESPAÑA	Todos los tipos y variedades	-	16-20 cm	104,19
COL-REPOLLO	ESPAÑA	Todos los tipos y variedades	-	-	148,30
JUDÍA VERDE	ESPAÑA	Todos los tipos y variedades	-	-	308,84
LECHUGA	ESPAÑA	Todos los tipos y variedades	I	400 g o superior	112,97
PEPINO	ESPAÑA	Variedades lisas	-	350-500 g	40,42
PIMIENTO	ESPAÑA	Todos los tipos y variedades	I	40 mm y +	100,01
PUERRO	ESPAÑA	Todos los tipos y variedades	-	-	112,38
TOMATE	ESPAÑA	Cereza	I	-	164,64
	ESPAÑA	Racimo	I	-	63,63
	ESPAÑA	Redondo	I	57-100mm	79,43
ZANAHORIA	ESPAÑA	Todos los tipos y variedades	-	-	46,06

## 4. PRECIOS REPRESENTATIVOS DE PRODUCTOS GANADEROS

### 4.1. PRECIOS REPRESENTATIVOS DE PRODUCTOS GANADEROS: BOVINO

#### 4.1.1. Precios Medios Nacionales de Canales de Bovino Pesado

PRECIO MEDIO NACIONAL ( €/100kg Canal) DE CANALES DE BOVINO PESADO SEGÚN MODELO COMUNITARIO  
DE CLASIFICACIÓN R 2017/1182, R 2017/1184, RD 815/2018 (Euro/100kg canal)

CATEGORÍA	CLASE DE CONFORMACIÓN Y DE ESTADO DE ENGRASAMIENTO	Semana 48 25/11 - 01/12 2024	Semana 49 02/12 - 08/12 2024	Variación €
Categoría A: Canales de machos jóvenes sin castrar de más de un año y menos de dos	Muy buena y poco cubierta (U-2)	612,86	628,86	16,00
	Muy buena y cubierta (U-3)	612,76	618,87	6,11
	<b>Precio medio ponderado Categoría U</b>	<b>612,83</b>	<b>625,87</b>	<b>13,04</b>
	Buena y poco cubierta (R-2)	602,25	610,84	8,59
	Buena y cubierta (R-3)	586,44	602,60	16,16
	<b>Precio medio ponderado Categoría R</b>	<b>596,15</b>	<b>607,66</b>	<b>11,51</b>
	Menos buena y poco cubierta (O-2)	545,37	574,21	28,84
Menos buena y cubierta (O-3)	559,53	563,61	4,08	
	<b>Precio medio ponderado Categoría O</b>	<b>550,63</b>	<b>570,27</b>	<b>19,64</b>
Categoría D: Canales de hembras que hayan parido	Mediocre y poco cubierta (P-2)	363,19	378,06	14,87
	Mediocre y cubierta (P-3)	391,72	391,91	0,19
	<b>Precio medio ponderado Categoría P</b>	<b>368,15</b>	<b>380,21</b>	<b>12,06</b>
	Buena y cubierta (R-3)	434,90	419,80	-15,10
	Buena y grasa (R-4)	515,76	530,92	15,16
	<b>Precio medio ponderado Categoría R</b>	<b>450,60</b>	<b>441,36</b>	<b>-9,24</b>
	Menos buena y poco cubierta (O-2)	383,39	380,94	-2,45
Menos buena y cubierta (O-3)	422,74	418,40	-4,34	
Menos buena y grasa (O-4)	497,18	531,61	34,43	
	<b>Precio medio ponderado Categoría O</b>	<b>417,05</b>	<b>417,75</b>	<b>0,70</b>
Categoría E: Canales de otras hembras ( de 12 meses o más)	Muy buena y poco cubierta (U-2)	618,71	615,56	-3,15
	Muy buena y cubierta (U-3)	600,75	613,23	12,48
	<b>Precio medio ponderado Categoría U</b>	<b>606,58</b>	<b>613,98</b>	<b>7,40</b>
	Buena y poco cubierta (R-2)	597,32	609,92	12,60
	Buena y cubierta (R-3)	592,55	611,08	18,53
	Buena y grasa (R-4)	531,02	572,38	41,36
	<b>Precio medio ponderado Categoría R</b>	<b>587,62</b>	<b>606,81</b>	<b>19,19</b>
Menos buena y poco cubierta (O-2)	418,28	459,44	41,16	
Menos buena y cubierta (O-3)	518,72	511,36	-7,36	
Menos buena y grasa (O-4)	466,53	467,68	1,15	
	<b>Precio medio ponderado Categoría O</b>	<b>487,87</b>	<b>494,09</b>	<b>6,22</b>
Categoría Z: Canales de animales desde 8 a menos de 12 meses	Muy buena y poco cubierta (U-2)	615,78	620,67	4,89
	Muy buena y cubierta (U-3)	603,78	603,64	-0,14
	<b>Precio medio ponderado Categoría U</b>	<b>609,18</b>	<b>611,31</b>	<b>2,13</b>
	Buena y poco cubierta (R-2)	605,05	606,03	0,98
	Buena y cubierta (R-3)	589,82	599,97	10,15
	<b>Precio medio ponderado Categoría R</b>	<b>594,26</b>	<b>601,85</b>	<b>7,59</b>
	Menos buena y poco cubierta (O-2)	521,79	517,68	-4,11
Menos buena y cubierta (O-3)	536,89	529,01	-7,88	
	<b>Precio medio ponderado Categoría O</b>	<b>526,02</b>	<b>520,83</b>	<b>-5,19</b>

#### 4.1.2. Precios Medios Nacionales del Bovino Vivo

R 2017/1182, R 2017/1184 (Euro/100 kg vivo)

<b>BOVINO VIVO</b>	<b>Semana 48 25/11 - 01/12 2024</b>	<b>Semana 49 02/12 - 08/12 2024</b>	<b>Variación €</b>
Machos hasta 480 Kg. vivo	331,89	334,54	<b>2,65</b>
Machos de más de 480 kg. vivo	322,22	324,79	<b>2,57</b>
Hembras que hayan parido	194,62	196,02	<b>1,40</b>
Otras hembras de hasta 380 Kg. vivo	349,14	351,80	<b>2,66</b>
Otras hembras de más de 380 Kg. vivo	340,28	343,40	<b>3,12</b>

#### 4.1.3. Precios Medios Nacionales de Otros Animales de la Especie Bovina

<b>OTROS BOVINOS</b>	<b>Semana 48 25/11 - 01/12 2024</b>	<b>Semana 49 02/12 - 08/12 2024</b>	<b>Variación €</b>
<b>TERNEROS DE 8 DÍAS A 4 SEMANA (Euro/cabeza)</b>			
Macho frisón	141,22	141,18	<b>-0,04</b>
Macho cruzado	251,56	251,61	<b>0,05</b>
Hembra frisón	105,05	105,01	<b>-0,04</b>
Hembra cruzado	206,80	206,67	<b>-0,13</b>
<i>Media ponderada nacional (Euro/Cabeza)</i>	<b>186,62</b>	<b>186,59</b>	<b>-0,03</b>
<b>TERNEROS DE 6 HASTA 12 MESES (Euro/100kg vivo)</b>			
Macho frisón (base 200 kg)	273,89	279,29	<b>5,40</b>
Macho cruzado (base 200 kg)	470,44	485,99	<b>15,55</b>
Hembra frisón (base 200 kg)	270,00	270,00	<b>0,00</b>
Hembra cruzado (base 200 kg)	349,62	357,90	<b>8,28</b>
<i>Media ponderada nacional (Euro/100kg vivo)</i>	<b>415,90</b>	<b>426,88</b>	<b>10,98</b>

## 4.2. PRECIOS REPRESENTATIVOS DE PRODUCTOS GANADEROS: OVINO

#### 4.2.1. Precios Medios Nacionales de Canales de Ovino Frescas o Refrigeradas

R 2017/1182, R 2017/1184 (Euro/100 kg canal)

<b>CORDEROS I Y II</b>	<b>Semana 48 25/11 - 01/12 2024</b>	<b>Semana 49 02/12 - 08/12 2024</b>	<b>Variación €</b>
Corderos I (12 a 13 kg/canal)	1.003,69	1.016,50	<b>12,81</b>
Corderos II (13,1 a 16 kg/canal)	954,46	1.058,42	<b>103,96</b>
<i>Media ponderada</i>	<b>979,08</b>	<b>992,21</b>	<b>13,13</b>

#### PRECIOS MEDIOS DE CANALES DE OVINO FRESCAS O REFRIGERADAS EN LOS MERCADOS NACIONALES REPRESENTATIVOS

<b>MERCADO REPRESENTATIVO - Cordero 9-19 kg</b>	<b>Semana 48 25/11 - 01/12 2024</b>	<b>Semana 49 02/12 - 08/12 2024</b>	<b>Variación €</b>
Barcelona	1.175,73	1.202,06	<b>26,33</b>
Madrid	1.058,42	1.058,42	<b>0,00</b>
Valencia	1.007,14	990,31	<b>-16,83</b>
Albacete	1.054,59	1.084,12	<b>29,53</b>
Extremadura	1.046,18	1.070,13	<b>23,95</b>
Segovia	983,41	993,41	<b>10,00</b>
Toledo	1.013,07	1.013,07	<b>0,00</b>
Zaragoza	1.051,60	1.065,58	<b>13,98</b>
<i>Media ponderada</i>	<b>1.034,34</b>	<b>1.050,43</b>	<b>16,09</b>

#### 4.3. PRECIOS REPRESENTATIVOS DE PRODUCTOS GANADEROS: PORCINO

##### 4.3.1. Precios Medios de Canales de Porcino de Capa Blanca

CLASIFICACIÓN EUROP R 2017/1182, R 2017/1184 (Euro/100kg canal)

	Clase S ( >60% contenido magro)			Clase E (60%-55% contenido magro)			Clase U (55%-50% contenido magro)		
	Semana 48 25/11 - 01/12 2024	Semana 49 02/12 - 08/12 2024	Variación C	Semana 48 25/11 - 01/12 2024	Semana 49 02/12 - 08/12 2024	Variación C	Semana 48 25/11 - 01/12 2024	Semana 49 02/12 - 08/12 2024	Variación C
<b>PRECIO MEDIO NACIONAL</b>	202,31	205,91	<b>3,60</b>	195,06	203,13	<b>8,07</b>	200,90	206,29	<b>5,39</b>

	Clase R (50%-45% contenido magro)			Clase O (45%-40% contenido magro)			Clase P ( <40% contenido magro)		
	Semana 48 25/11 - 01/12 2024	Semana 49 02/12 - 08/12 2024	Variación C	Semana 48 25/11 - 01/12 2024	Semana 49 02/12 - 08/12 2024	Variación C	Semana 48 25/11 - 01/12 2024	Semana 49 02/12 - 08/12 2024	Variación C
<b>PRECIO MEDIO NACIONAL</b>	200,62	208,71	<b>8,09</b>	196,22	206,57	<b>10,35</b>	195,70	198,93	<b>3,23</b>

##### 4.3.2. Precios Medios en Mercados Representativos Provinciales de Porcino Cebado (\*)

MERCADO REPRESENTATIVO	SELECTO (nivel menor de grasa)			NORMAL (nivel normal de grasa)			GRASO (nivel mayor de grasa)		
	Semana 48 25/11 - 01/12 2024	Semana 49 02/12 - 08/12 2024	Variación C	Semana 48 25/11 - 01/12 2024	Semana 49 02/12 - 08/12 2024	Variación C	Semana 48 25/11 - 01/12 2024	Semana 49 02/12 - 08/12 2024	Variación C
Barcelona	-	-	-	1,63	1,63	<b>0,00</b>	1,60	1,60	<b>0,00</b>
Huesca	1,58	1,58	<b>0,00</b>	1,56	1,56	<b>0,00</b>	1,54	1,54	<b>0,00</b>
Lleida	1,58	1,58	<b>0,00</b>	1,56	1,56	<b>0,00</b>	1,55	1,55	<b>0,00</b>
Murcia	1,61	1,61	<b>0,00</b>	1,60	1,60	<b>0,00</b>	1,59	1,59	<b>0,00</b>
Pontevedra	1,60	1,60	<b>0,00</b>	1,57	1,57	<b>0,00</b>	2,04	2,04	<b>0,00</b>
Salamanca	1,54	1,54	<b>0,00</b>	1,54	1,54	<b>0,00</b>	1,86	1,86	<b>0,00</b>
Segovia	1,58	1,58	<b>0,00</b>	1,56	1,56	<b>0,00</b>	1,86	1,86	<b>0,00</b>
Zaragoza	1,61	1,61	<b>0,00</b>	1,56	1,56	<b>0,00</b>	1,55	1,55	<b>0,00</b>

(\*) En Euro/kg vivo

### 4.3.3. Precios Medios de Porcino Precoz, Lechones y Otras Calidades

(Euro/100kg vivo)

<b>CERDAS DE DESVIEJE</b>	<b>Semana 48 25/11 - 01/12 2024</b>	<b>Semana 49 02/12 - 08/12 2024</b>	<b>Variación €</b>
Cerdas de Desvieje	67,69	67,69	<b>0,00</b>
<b>CERDOS CEBADOS</b>			
Categoría U	154,69	158,84	<b>4,15</b>
<b>LECHONES</b>			
Lleida.Base 20kg de peso.	240,00	250,00	<b>10,00</b>
Segovia.Base 20kg de peso.	280,00	300,00	<b>20,00</b>
Media nacional. Calidad Normal. Base 20 kg de	267,67	277,66	<b>9,99</b>

### 4.3.4. Precios Medios de Porcino: Tronco Ibérico

(Euro/100kg vivo)

<b>TOSTONES</b>	<b>Semana 48 25/11 - 01/12 2024</b>	<b>Semana 49 02/12 - 08/12 2024</b>	<b>Variación €</b>
De 5 a 9 kilos	710,00	742,86	<b>32,86</b>
De 9 a 12 kilos	940,00	982,86	<b>42,86</b>
<b>LECHONES</b>			
Lechón Ibérico Cruzado Base 23 kg	570,21	574,22	<b>4,01</b>
<b>MARRANOS</b>			
Marranos Ibéricos de 35 a 60 kg	397,93	397,93	<b>0,00</b>
<b>PRIMALES</b>			
Primales Ibéricos de 60 a 100 kg	368,93	358,70	<b>-10,23</b>
<b>CERDO CEBADO</b>			
Cerdo Cebado (Intensivo)	265,59	265,59	<b>0,00</b>
Cerdo Cebado de Campo (Extensivo)	300,60	300,60	<b>0,00</b>
Cerdo Cebado de Bellota 100% Ibérico	364,77	365,25	<b>0,48</b>
<b>DESVIEJE</b>			
Reproductores de desvieje	195,65	195,65	<b>0,00</b>
<b>REPRODUCTORES</b>			
Reproductores >6 meses	418,00	418,00	<b>0,00</b>
<b>CASTRONAS</b>			
Castronas	126,09	126,09	<b>0,00</b>

Denominaciones de acuerdo con la Norma de Calidad (RD 4/2014)

Para información sobre precios de productos agrícolas y ganaderos en otros Estados Miembros de la UE:

<https://agridata.ec.europa.eu/extensions/DataPortal/prices.html>



MINISTERIO  
DE AGRICULTURA, PESCA  
Y ALIMENTACIÓN