

PRECIOS COYUNTURALES



SEMANA 16 – 2020
Del 13 al 19 de abril



SUBSECRETARÍA

Subdirección General de Análisis, Coordinación y
Estadística

sgestadi@mapama.es

<http://www.mapama.gob.es/es/estadistica/temas/default.aspx>

Publicación elaborada por la
Subsecretaría
Subdirección General de Análisis, Coordinación y Estadística

**MINISTERIO
DE AGRICULTURA, PESCA
Y ALIMENTACIÓN**

© Ministerio de Agricultura, Pesca y Alimentación
Secretaría General Técnica
Centro de Publicaciones
Catálogo de Publicaciones de la Administración General del Estado:
<http://publicacionesoficiales.boe.es/>

N.I.P.O.: 003190900

Se permite la utilización, copia o reproducción de los datos de este Boletín siempre que se cite expresamente su procedencia.

Índice:

	PÁGINA
PRECIOS MEDIOS NACIONALES.....	4
PRECIOS MEDIOS NACIONALES DE PRODUCTOS AGRÍCOLAS.....	4 - 6
PRECIOS MEDIOS NACIONALES DE PRODUCTOS GANADEROS.....	7 - 8
PRECIOS EN MERCADOS REPRESENTATIVOS DE CEREALES, VINOS Y ACEITES.....	9
PRECIOS MEDIOS EN MERCADOS REPRESENTATIVOS DE CEREALES.....	9 - 11
PRECIOS MEDIOS EN MERCADOS REPRESENTATIVOS DE VINOS.....	12
PRECIOS MEDIOS EN MERCADOS REPRESENTATIVOS DE ACEITES.....	13
PRECIOS DE PRODUCCIÓN DE FRUTAS Y HORTALIZAS EN EL MERCADO INTERIOR.....	14
PRECIOS DE PRODUCCIÓN EN EL MERCADO INTERIOR: FRUTAS.....	14
PRECIOS DE PRODUCCIÓN EN EL MERCADO INTERIOR: PRODUCTOS HORTÍCOLAS.....	16 - 17
PRECIOS REPRESENTATIVOS DE PRODUCTOS GANADEROS.....	18
PRECIOS REPRESENTATIVOS DE PRODUCTOS GANADEROS: BOVINO.....	18
PRECIOS REPRESENTATIVOS DE PRODUCTOS GANADEROS: OVINO.....	19
PRECIOS REPRESENTATIVOS DE PRODUCTOS GANADEROS: PORCINO.....	20 - 21



1. PRECIOS MEDIOS NACIONALES

1.1. PRECIOS MEDIOS NACIONALES DE PRODUCTOS AGRÍCOLAS

1.1.1. Precios Medios Nacionales de Cereales, Oleaginosas, Proteaginosas, Vinos y Aceites.					
PRODUCTOS AGRÍCOLAS (especificaciones)		Semana 15 06-12/04	Semana 16 13-19/04	Variación semanal euros	Variación semanal %
CEREALES					
(1)	Trigo blando panificable (€/t)	201,77	199,52	-2,25	-1,12
(1)	Trigo duro (€/t)	270,00	273,53	3,53	1,31
(1)	Cebada pienso (€/t)	176,96	174,40	-2,56	-1,45
(1)	Cebada malta (€/t)	184,25	181,78	-2,47	-1,34
(1)	Maíz grano (€/t)	184,91	183,43	-1,48	-0,80
(4)	Arroz cáscara (€/t)	335,28	336,07	0,79	0,24
(4)	Arroz blanco (€/t)	519,87	531,89	12,02	2,31
(4)	Arroz blanco vaporizado (€/t)	625,50	625,50	0,00	0,00
ALFALFA, PIPA DE GIRASOL, COLZA Y GUI SANTES					
(1)	Alfalfa (€/t)	181,49	181,29	-0,20	-0,11
(1)	Pipa de girasol 9-2-44 (€/t)	327,67	327,36	-0,31	-0,09
(1)	Pipa de girasol alto oleico (€/t)	384,91	383,66	-1,25	-0,32
(4)	Colza grano (€/t)	325,21	325,65	0,44	0,14
(4)	Guisantes secos (€/t)	215,63	219,47	3,84	1,78
VINOS					
(2)	Vino blanco sin DOP/IGP (€/hectolitro)	31,05	31,36	0,31	1,00
(2)	Vino tinto sin DOP/IGP, 12 p. color (€/hectolitro)	44,19	44,71	0,52	1,18
(2)	Vino con DOP/IGP blanco RUEDA (€/hectolitro)	(**) 150,99	(**) 150,99	0,00	0,00
(2)	Vino con DOP/IGP tinto RIOJA (€/hectolitro)	(**) 133,27	(**) 133,27	0,00	0,00
ACEITES VEGETALES					
(3)	Aceite de oliva virgen extra < 0,8º (€/100 kg)	208,67	208,78	0,11	0,05
(3)	Aceite de oliva virgen, de 0,8º a 2º (€/100 kg)	184,06	184,12	0,06	0,03
(3)	Aceite de oliva lampante > 2º (€/100 kg)	173,79	173,16	-0,63	-0,36
(3)	Aceite de oliva refinado (€/100 kg) (***)	176,14	175,34	-0,80	-0,45
(3)	Aceite de oliva orujo crudo (€/100 kg) (****)	68,37	67,73	-0,64	-0,94
(3)	Aceite de oliva orujo refinado (€/100 kg) (****)	100,71	102,86	2,15	2,13
(3)	Aceite de girasol refinado (€/100 kg) (*****)	79,41	78,57	-0,84	-1,06

Posición comercial:

(1) Entrada industria; (2) Salida bodega; (3) Salida almazara; (4) Granel sobre almacén

(*) (**) En los vinos con DOP/IGP los precios son mensuales. (*) Precios Octubre 2019. (**) Precio Noviembre 2019.

(***) Aceite de oliva refinado. Valores media aritmética de Córdoba, Jaén, Sevilla y Tarragona

(****) Aceites de orujo crudo y orujo refinado. Valores media aritmética de Córdoba, Jaén y Tarragona.

(*****) Aceite de girasol refinado. Valores media aritmética de Córdoba, Sevilla y Tarragona.

COMENTARIOS DE MERCADO

Las medidas tomadas por el Gobierno de España a raíz de la crisis sanitaria producida por el coronavirus COVID-19, producen una gran incertidumbre en los diferentes mercados, lo que lleva a que el momento actual en la comercialización de los diferentes productos no sea catalogado como "normal". Tanto el estado de alarma como el resto de medidas tomadas inciden en la movilidad, tanto de personas como de mercancías, lo que influye decisivamente en la comercialización.

• **CEREALES** (▲=▼): En general, los precios de los cereales bajan esta semana, salvo en el **trigo duro**, que recoge una subida del 1,31%. Así, la variación negativa del resto de cereales es del (-1,12%) en el **trigo blando panificable**, del (-1,45%) en la **cebada pienso**, del (-1,34%) en la **cebada malta** y del (-0,80%) en el **maíz grano**. Por su parte, en el arroz se anotan subidas leves del 0,24% en el **arroz cáscara**, más acusada en el **arroz blanco** (2,31%) y estabilidad en el **arroz blanco vaporizado** (0,00%).

• **ALFALFA, PIPA DE GIRASOL, COLZA Y GUI SANTES** (▲=▼): Leve descenso semanal del (-0,11%) en la cotización de la **alfalfa**. El precio de la **pipa de girasol 9-2-44** permanece estable (-0,09%) y (-0,32%) de bajada en la **pipa de girasol de la clase alto oleico**. El precio de la **colza en grano** registró una subida semanal del 0,14%, mientras que el del **guisante seco** anotó un aumento más significativo (1,78%).

• **VINOS** (▲): Subidas de precios en los vinos (1,00% en el **vino blanco sin DOP/IGP** y 1,18% en el **vino tinto sin DOP/IGP**).

• **ACEITES VEGETALES** (▲=▼): Predominio de bajadas y estabilidad en los precios semanales de los diferentes tipos de aceite, con variaciones del 0,05% en el **aceite de oliva virgen extra <0,8º**, del 0,03% en el **aceite de oliva virgen de 0,8º a 2º**, del (-0,36%) en el **aceite de oliva lampante >2º**, del (-0,45%) en el **aceite de oliva refinado**, del (-0,94%) en el **aceite de oliva orujo crudo**, del 2,13% en el **aceite de oliva orujo refinado**. Bajada del (-1,06%) en el **aceite de girasol refinado**.

1.1.2. Precios Medios Nacionales en Origen de Frutas y Hortalizas					
PRODUCTOS AGRÍCOLAS (especificaciones)		Semana 15 06/04 - 12/04	Semana 16 13/04 - 19/04	Variación semanal euros	Variación semanal %
FRUTAS					
(4)	Limón (€/100 kg)	51,04	56,48	5,44	10,66
(4)	Naranja (€/100 kg)	47,63	51,06	3,43	7,20
(4)	Manzana Golden (€/100 kg)	36,88	36,88	0,00	0,00
(4)	Aguacate (€/100 kg)	223,95	219,58	-4,37	-1,95
(4)	Níspero (€/100 kg)	124,26	100,85	-23,41	-18,84
(4)	Plátano (€/100 kg)	15,44	20,00	4,56	29,53
HORTALIZAS					
(4)	Acelga (€/100kg)	58,16	61,08	2,92	5,02
(4)	Alcachofa (€/100kg)	50,61	62,22	11,61	22,94
(4)	Berenjena (€/100 kg)	37,04	34,18	-2,86	-7,72
(4)	Calabacín (€/100 kg)	74,77	40,43	-34,34	-45,93
(4)	Cebolla (€/100 kg)	21,93	23,12	1,19	5,42
(4)	Champiñón (€/100kg)	168,32	170,47	2,15	1,28
(4)	Coliflor (€/100kg)	113,76	82,94	-30,82	-27,09
(4)	Col-repollo (€/100kg)	34,70	34,79	0,09	0,27
(4)	Escarola (€/100 ud)	35,79	42,66	6,87	19,21
(4)	Espárrago (€/100kg)	225,52	224,80	-0,72	-0,32
(4)	Espinaca (€/100 kg)	82,47	96,24	13,77	16,69
(4)	Fresa (€/100 kg)	78,00	84,00	6,00	7,69
(4)	Haba verde (€/100 kg)	85,91	72,57	-13,34	-15,52
(4)	Judía verde tipo plana (€/100 kg)	170,02	171,87	1,85	1,09
(4)	Lechuga Romana (€/100 ud)	27,49	27,64	0,16	0,57
(4)	Pepino (€/100 kg)	21,96	17,28	-4,68	-21,32
(4)	Pimiento verde tipo italiano (€/100 kg)	143,22	101,43	-41,79	-29,18
(4)	Puerro (€/100 kg)	50,97	50,00	-0,97	-1,90
(4)	Tomate liso (€/100 kg)	82,16	73,50	-8,66	-10,55
(4)	Zanahoria (€/100 kg)	33,34	32,89	-0,45	-1,35
(4)	Patata (€/100 kg)	57,90	55,60	-2,29	-3,96

Posición comercial:

(4) Granel: sobre árbol, finca, almacén, agricultor, alhóndiga, lonja

COMENTARIOS DE MERCADO

• **CÍTRICOS (▲):** Vuelven a subir de forma apreciable los precios medios en origen de los productos en seguimiento de este sector, debido en buena medida a que se mantiene una demanda alta, tanto nacional como del resto de Europa. En el caso del **limón** (10,66%), se van generalizando las operaciones en campo de la variedad Verna —más cotizada— como es habitual a estas alturas de campaña. La **naranja** tipo Navel (10,66%) comienza a encarar el final de su temporada continuando con subidas significativas de sus variedades en comercialización en la gran mayoría de los mercados provinciales de referencia.

• **FRUTA DE PEPITA (=):** Concentrada la demanda en el canal de venta minorista —supermercados y tiendas tradicionales—, debido a la situación generalizada de confinamiento, esta circunstancia está favoreciendo la comercialización de los calibres pequeños en **manzana**, como se informa desde Mercolleida. Los precios medios en origen de la **Golden**, único producto de referencia en campaña, no varían, una semana más.

• Sube casi cinco céntimos el precio medio del **plátano canario** (29,53%) —debido a que sigue incrementándose la cotización de la categoría superior, como se informa desde de la Comunidad Autónoma—, pese a lo cual se mantiene en niveles muy bajos, como sucede desde principios de febrero, tras la gran caída de precios que se produjo a finales de 2019 después de un otoño en máximos. El **aguacate** vuelve a bajar ligeramente (-1,95%), mientras que en el **níspero** (-18,84%) parece confirmarse un flojo arranque de campaña en cuanto a precios en origen.

• **HORTALIZAS (▼▲):** Se mantiene el equilibrio de la semana pasada entre productos hortícolas de referencia al alza y a la baja, destacando de nuevo la magnitud de los descensos relativos en alguno de ellos, donde sobresale otra vez el del **calabacín** (-45,93%). Destacables también son los registrados en **pimiento verde italiano** (-29,18%) —que rebota tras el máximo de la semana pasada—, **coliflor** (-27,09%) —que también cae con fuerza, sobre todo en el sudeste, tras el fuerte incremento de la semana anterior—, **pepino** (-21,32%) —con descensos

1.1.3. Precios Medios Nacionales de Productos Agrícolas: Gráficos

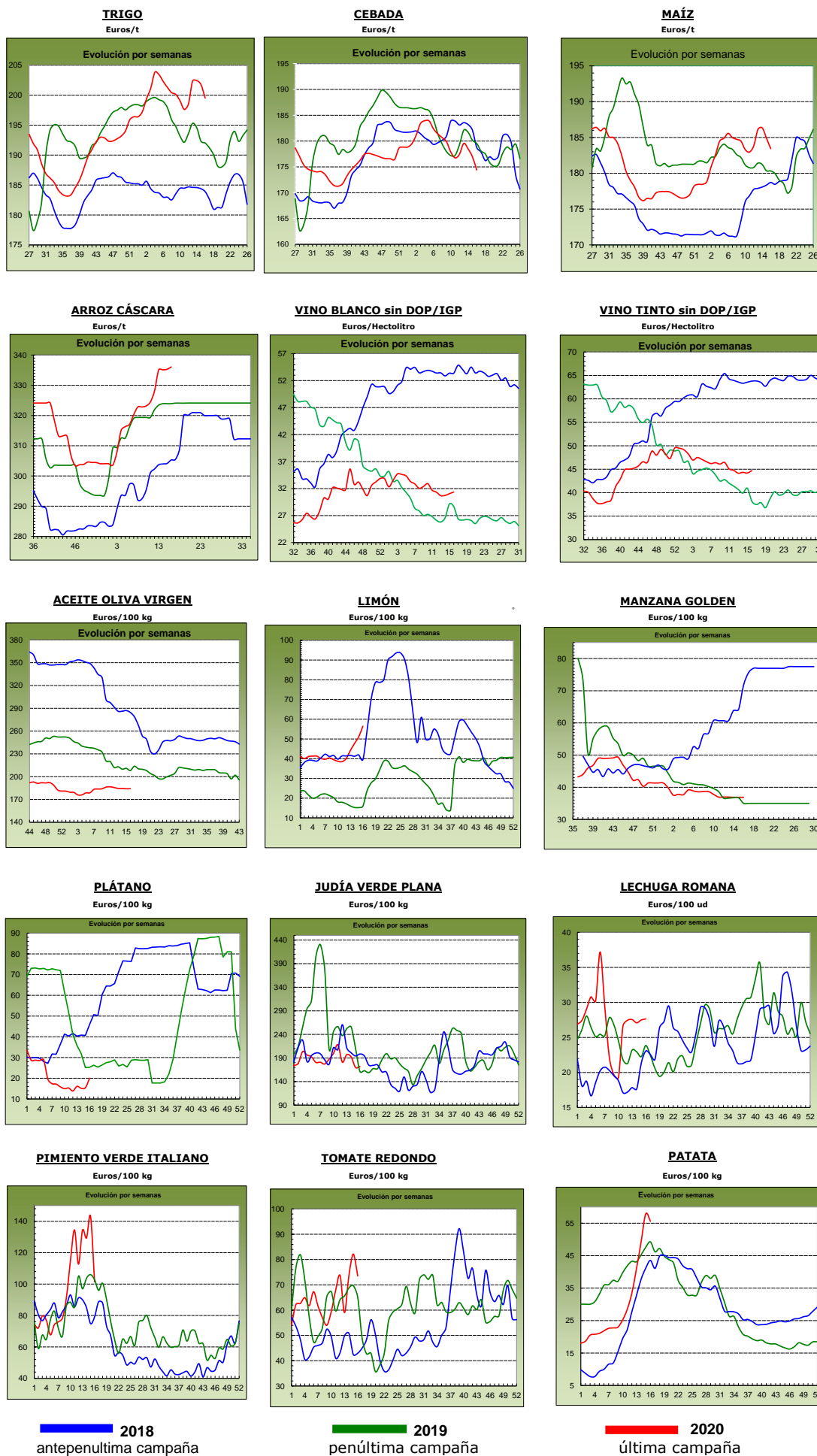

1.2. PRECIOS MEDIOS NACIONALES DE PRODUCTOS GANADEROS

1.2.1. Precios Medios Nacionales de Productos Ganaderos

PRODUCTOS GANADEROS (especificaciones)		Semana 15 06-12/04	Semana 16 13-19/04	Variación semanal euros	Variación semanal %
VACUNO					
(5)	Ternera, 180-300 kilos (€/100 kg canal)	370,56	364,82	-5,74	-1,55
(5)	Machos de 12 a 24 meses (Clase R) (€/100 kg canal)	357,77	353,83	-3,94	-1,10
(5)	Animales de 8 a 12 meses (Clase R) (€/100 kg canal)	372,49	367,82	-4,67	-1,25
(5)	Bovino vivo, conjunto categorías (€/100 kg vivo)	189,31	188,74	-0,57	-0,30
CORDERO					
(5)	Corderos 9-19 kilos (€/100 kg canal)	624,54	557,84	-66,70	-10,68
(5)	Corderos 12-16 kilos (€/100 kg canal)	601,46	547,83	-53,63	-8,92
(5)	Corderos Ligeros (12-13 kilos) (€/100 kg canal)	625,59	563,84	-61,75	-9,87
(5)	Corderos Pesados (13-16 kilos) (€/100 kg canal)	577,34	531,82	-45,52	-7,88
PORCINO					
(5)	Porcino >60% magro (Clase S) (€/100 kg canal)	187,96	183,34	-4,62	-2,46
(5)	Porcino 60-55% magro (Clase E) (€/100 kg canal)	185,95	181,33	-4,62	-2,48
(5)	Porcino 55-50% magro (Clase U) (€/100 kg canal)	183,51	178,21	-5,30	-2,89
(5)	Porcino 50-45% magro (Clase R) (€/100 kg canal)	181,19	177,98	-3,21	-1,77
(5)	Lechon 20 kg (€/unidad)	63,76	63,09	-0,67	-1,05
POLLO					
(6)	Pollo, media de canales del 83% y 65% rdto. (€/100 kg canal)	157,51	157,51	0,00	0,00
(6)	Pollo P10 (83% rdto.) (€/100 kg canal)	151,03	151,03	0,00	0,00
(6)	Pollo P90 (65% rdto.) (€/100 kg canal)	157,99	157,99	0,00	0,00
HUEVOS					
(7)	Huevos, media Clase L y M (€/100 kg)	104,16	100,33	-3,83	-3,68
(7)	Huevos - Clase L (€/docena)	0,84	0,81	-0,03	-3,57
(7)	Huevos - Clase M (€/docena)	0,74	0,71	-0,03	-4,05
CONEJO					
(8)	Conejo 1,8-2,2 kilo, vivo (€/100 kg)	197,41	189,68	-7,73	-3,92
LECHE Y PRODUCTOS LÁCTEOS					
(10)	Suero de leche en polvo (€/100 kg)	87,02	79,95	-7,07	-8,12
(10)	Mantequilla sin sal (formato 25 kg) (€/100 kg)	343,80	326,14	-17,66	-5,14
(9)	Leche de vaca (€/100 litros). Fuente: FEGA	Precio febrero 2020: 33,60 €/100 litros			
MIEL					
(11)	Miel multifloral a granel (€/100 kg)	Precio marzo 2020: 277,05 €/100 kg			

Posición comercial:

(5) Entrada matadero; (6) Salida muelle matadero; (7) Salida muelle centro de embalaje; (8) Salida granja;
 (9) Precio pagado al ganadero; (10) Precio franco fábrica sin impuestos ni costes; (11) Venta a la industria o mayorista

COMENTARIOS DE MERCADO

● **VACUNO** (▼): Aunque la demanda de **canales de vacuno** no es muy alta a nivel nacional, hacia el exterior sí se nota algo más de fluidez, sobre todo por la llegada en breve del Ramadán, habiendo salida de canales hacia los países norteafricanos. Además, la oferta no sobra en campo, por lo que no es tan acuciante la salida de animales de las explotaciones hacia el matadero. De todas formas, para incentivar que se compre este tipo de carne, se aceptan nuevos recortes en los precios (-1,55% en las canales de las terneras, -1,10% en las de los machos 12-24 meses y -1,25% en las de los animales 8-12 meses). Respecto a los **animales vivos**, descenso del (-0,30%) en sus cotizaciones, con salida de animales hacia Italia, Argelia y Portugal.

● **OVINO** (▼): Con la proximidad del Ramadán, el exceso de animales en campo, la imposibilidad de vender cordero lechal en España dado el mínimo consumo que se ha mantenido en gran parte derivado del confinamiento de las familias, el engorde de estos corderos pequeños para poder darles salida en otros mercados donde prefieren los corderos de mayor tamaño, ..., estos factores han provocado un descenso de precios de las **canales de cordero** muy acusado (-9,34% esta semana) para así poder dar salida a la producción que se tenía lista para la Semana Santa nacional y el Ramadán en la población internacional musulmana.

● **PORCINO** (▼): Las cotizaciones de las **canales de porcino de capa blanca** anotan esta semana un retroceso medio del (-2,40%). El consumo en los hogares españoles no es suficiente para sostener el sector porcino nacional, enfocado claramente a la exportación y, sin una demanda exterior fuerte, el sector lo único que puede hacer es bajar precios para que nuestras canales sean más competitivas y la demanda se incline hacia nuestro país. La demanda de China sigue siendo muy importante, pero no tan elevada como debería ser por los problemas ya conocidos derivados de las medidas tomadas por el coronavirus. Las importantes bajadas en los precios del porcino de cebo hacen que los cebadores no sepan a qué atenerse, en un momento atípico del mercado derivado de la pandemia global del COVID-19. De momento, se siguen comprando **lechones base 20 kg** (▼) para cebar, si bien es que la demanda baja y, con ella, los precios, registrándose esta semana un descenso del (-1,05%) en los mismos. La evolución, tanto en los precios como en la comercialización, dependerá de cómo evolucione la demanda de carne de porcino desde China y la posibilidad de exportar la misma según la logística existente.

● **POLLOS** (=): Los precios de las **canales de pollo** de la semana anterior se repiten en ésta (0,00% de variación media).

● **HUEVOS** (▼): Oferta muy superior a la demanda, lo que deriva en bajadas de precios pagados al productor en los huevos (-3,57% en la docena de la Clase L y -4,05% en la de la Clase M).

● **CONEJO** (▼): Descenso del (-3,92%) en el precio semanal del **conejo vivo de granja**, interrumpiendo la tendencia de estabilidad de las últimas semanas.

● **PRODUCTOS LÁCTEOS** (▼): El precio del **suero de leche en polvo** anota un descenso semanal del (-8,12%). Descenso del (-3,92%) en la cotización semanal de la **mantequilla sin sal**.

1.2.2. Precios Medios Nacionales de Productos Ganaderos: Gráficos

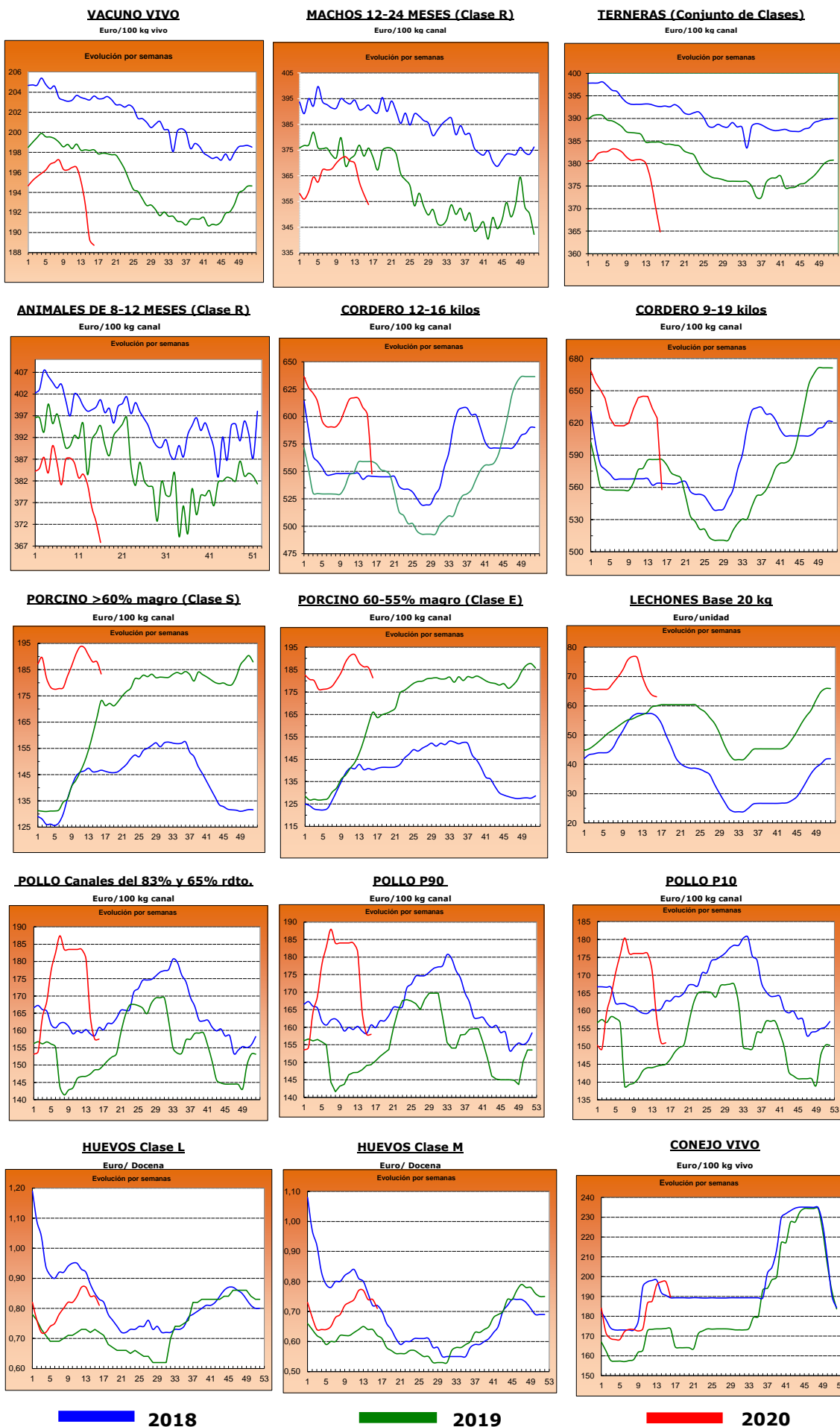

2.- PRECIOS EN MERCADOS REPRESENTATIVOS DE CEREALES, VINOS Y ACEITES

2.1. PRECIOS EN MERCADOS REPRESENTATIVOS DE CEREALES

2.1.1. Precios Medios en Mercados Representativos: Trigo

Precios en Euro/Tonelada

REGLAMENTO (UE) 2017/1185 DE LA COMISION. Artículo 11, Anexo I. 1.

Precios de comercio al por mayor. Mercancia nacional y/o importada, sobre vehículo

PRODUCTO	MERCADO REPRESENTATIVO	Semana 15 06-12/04 2020	Semana 16 13-19/04 2020	Variación €
Trigo Blando Panificable	Albacete	198,00	198,00	0,00
	Ávila	200,00	200,00	0,00
	Barcelona	220,00	216,00	-4,00
	Burgos	194,60	190,60	-4,00
	Cádiz	-	214,00	-
	Guadalajara	202,40	201,20	-1,20
	Huesca	203,00	202,00	-1,00
	León	199,40	196,20	-3,20
	Lérida	203,00	202,00	-1,00
	Madrid	204,00	203,00	-1,00
	Murcia	215,00	210,00	-5,00
	Navarra	201,00	198,00	-3,00
	Palencia	197,20	194,00	-3,20
	Pontevedra	219,00	214,00	-5,00
	Salamanca	200,40	200,40	0,00
	Segovia	196,00	195,20	-0,80
	Soria	199,60	197,20	-2,40
	Tarragona	210,00	210,00	0,00
Valladolid	198,10	196,50	-1,60	
Zamora	198,00	195,60	-2,40	
Trigo Duro	Zaragoza	210,00	208,00	-2,00
	Cádiz	270,00	275,00	5,00
	Córdoba	270,00	275,00	5,00
	Sevilla	270,00	275,00	5,00
	Zaragoza	270,00	270,00	0,00

2.1.2. Precios Medios en Mercados Representativos: Cebada

Precios en Euro/Tonelada

REGLAMENTO (UE) 2017/1185 DE LA COMISION. Artículo 11, Anexo I. 1.

Precios de comercio al por mayor. Mercancía nacional y/o importada, sobre vehículo

PRODUCTO	MERCADO REPRESENTATIVO	Semana 15 06-12/04 2020	Semana 16 13-19/04 2020	Variación €
Cebada Pienso	Albacete	171,20	169,60	-1,60
	Ávila	180,00	174,00	-6,00
	Burgos	174,00	169,00	-5,00
	Cádiz	188,00	185,00	-3,00
	Ciudad Real	176,70	174,10	-2,60
	Córdoba	188,00	175,00	-13,00
	La Coruña	190,00	186,00	-4,00
	Cuenca	172,00	170,00	-2,00
	Granada	187,00	187,00	0,00
	Guadalajara	177,20	175,20	-2,00
	Huesca	175,00	174,00	-1,00
	León	184,00	180,00	-4,00
	Lérida	178,00	177,00	-1,00
	Murcia	180,00	177,00	-3,00
	Palencia	179,00	175,00	-4,00
	Salamanca	184,00	180,00	-4,00
	Segovia	173,00	172,00	-1,00
	Soria	175,00	172,00	-3,00
	Teruel	182,00	180,00	-2,00
	Toledo	179,60	177,60	-2,00
Valladolid	179,00	175,00	-4,00	
Zamora	182,00	179,00	-3,00	
Zaragoza	182,00	180,00	-2,00	
Cebada Malta	Albacete	183,00	180,00	-3,00
	Barcelona	-	178,12	-
	Burgos	179,60	177,20	-2,40
	Ciudad Real	187,30	184,70	-2,60
	Cuenca	183,00	180,00	-3,00
	Guadalajara	182,00	180,00	-2,00
	Madrid	196,00	190,00	-6,00
	Navarra	180,00	180,00	0,00
	Palencia	178,60	176,20	-2,40
	Salamanca	188,00	184,00	-4,00
	Segovia	187,00	186,00	-1,00
	Soria	185,00	182,00	-3,00
	Teruel	190,00	189,00	-1,00
	Toledo	192,00	191,00	-1,00
	Valladolid	179,60	178,00	-1,60
Zamora	189,00	184,00	-5,00	
Zaragoza	190,00	186,00	-4,00	

2.1.3. Precios Medios en Mercados Representativos: Maíz y Arroz

Precios en Euro/Tonelada

REGLAMENTO (UE) 2017/1185 DE LA COMISION. Artículo 11, Anexo I. 1. Cereales y 2 Arroz

Maíz grano, precios de comercio al por mayor. Mercancía nacional y/o importada, sobre vehículo

Arroz cáscara y arroz blanco, precios salida almacén agricultor

PRODUCTO	MERCADO REPRESENTATIVO	Semana 15 06-12/04 2020	Semana 16 13-19/04 2020	Variación €
Maíz Grano	Albacete	183,00	183,00	0,00
	Badajoz	190,00	190,00	0,00
	Cáceres	190,00	190,00	0,00
	Ciudad Real	194,50	192,50	-2,00
	Córdoba	185,00	185,00	0,00
	La Coruña	184,00	180,00	-4,00
	Gerona	188,00	186,00	-2,00
	Huesca	184,00	183,00	-1,00
	León	181,60	179,20	-2,40
	Lérida	180,00	179,00	-1,00
	Madrid	190,00	189,00	-1,00
	Navarra	186,00	183,00	-3,00
	Pontevedra	184,00	180,00	-4,00
	Salamanca	186,00	184,00	-2,00
	Toledo	187,40	186,60	-0,80
	Valladolid	182,00	180,00	-2,00
	Zamora	182,00	179,00	-3,00
Zaragoza	185,00	184,00	-1,00	
Arroz cáscara (Indica)	Badajoz	318,25	318,25	0,00
	Sevilla	350,50	352,50	2,00
	Valencia	260,00	260,00	0,00
Arroz cáscara (Japónica)	Badajoz	315,00	315,00	0,00
	Sevilla	353,00	353,88	0,88
	Tarragona	300,00	300,00	0,00
	Valencia	355,00	355,00	0,00
Arroz blanco (Indica)	Badajoz	471,15	471,15	0,00
	Sevilla	490,00	490,00	0,00
	Valencia	595,00	595,00	0,00
Arroz blanco (Japónica)	Badajoz	601,00	601,00	0,00
	Sevilla	430,50	431,00	0,50
	Tarragona	570,00	640,00	70,00
	Valencia	640,00	640,00	0,00
Arroz blanco vaporizado	Badajoz	656,50	656,50	0,00
	Sevilla	612,00	612,00	0,00
	Valencia	615,00	615,00	0,00
Arroz partido	Sevilla	307,00	307,00	0,00
	Valencia	320,00	320,00	0,00

2.2. PRECIOS EN MERCADOS REPRESENTATIVOS DE VINOS

R. EJECUCIÓN (UE) 2017/1185 DE LA COMISION. Artículo 11, Anexo II. 3.

En €/hectólitro, salida bodega, a granel, pago al contado sin I. V. A.

PRODUCTO	MERCADO REPRESENTATIVO	Semana 15 06-12/04 2020	Semana 16 13-19/04 2020	Variación €
Vino Blanco sin DOP/IPG	Albacete	37,89	36,84	-1,04
	Badajoz	32,87	34,45	1,58
	Ciudad Real	29,88	29,88	0,00
	Cuenca	33,70	33,70	0,00
	Toledo	29,25	28,58	-0,67
Vino Tinto sin DOP / IPG	Precio de vino tinto referido al producto de 12 puntos de color			
	Albacete	38,50	39,96	1,47
	Ciudad Real	41,58	41,58	0,00
	Cuenca	45,42	45,42	0,00
	Badajoz	56,21	58,54	2,33
	Murcia	42,18	42,18	0,00
	Toledo	45,64	43,80	-1,84
	Valencia	40,80	40,80	0,00
PRODUCTO ZONA DOP / IPG	Euros / Hectólitro			Variación €
		Septiembre	Octubre	
VINO BLANCO con DOP/IGP	RUEDA	150,99	150,99	0,00
VINO TINTO con DOP/IGP	RIOJA	133,26	133,26	0,00

2.3. PRECIOS EN MERCADOS REPRESENTATIVOS DE ACEITES

Aceites. Precios sobre almazara, en €/100 kg, sin I.V.A. Rgto. 2017/1185. Art.11. Anexo I.3.
Semilla de girasol. Precios en centros de demanda, en €/100 kg, sin I.V.A. Rgto 2017/1185. Art. 8

PRODUCTO Y ESPECIFICACIONES	MERCADO REPRESENTATIVO	Semana 15 06-12/04 2020	Semana 16 13-19/04 2020	Variación €
ACEITE DE OLIVA VIRGEN EXTRA Menos de 0,8º	Badajoz	225,00	225,00	0,00
	Ciudad Real	214,00	210,00	-4,00
	Córdoba	202,68	205,23	2,54
	Granada	209,55	211,05	1,50
	Jaén	206,75	205,25	-1,50
	Málaga	207,00	207,00	0,00
	Sevilla	210,00	210,00	0,00
	Tarragona	225,00	225,00	0,00
	Toledo	213,00	214,50	1,50
ACEITE DE OLIVA VIRGEN De 0,8º a 2º	Badajoz	182,50	182,50	0,00
	Córdoba	180,61	182,61	2,00
	Granada	182,50	182,50	0,00
	Jaén	185,75	184,75	-1,00
	Sevilla	186,00	186,00	0,00
	Cadiz	195,00	195,00	0,00
	Tarragona	187,50	187,50	0,00
	Toledo	183,00	184,00	1,00
ACEITE DE OLIVA LAMPANTE Más de 2º	Córdoba	175,27	174,27	-1,00
	Granada	167,50	167,50	0,00
	Jaén	173,82	173,25	-0,57
	Málaga	178,00	178,00	0,00
	Sevilla	172,00	172,00	0,00
	Tarragona	160,00	157,50	-2,50
	Badajoz	170,00	170,00	0,00
ACEITE DE OLIVA REFINADO	Córdoba	177,94	176,44	-1,50
	Jaén	174,13	173,43	-0,70
	Sevilla	175,00	174,00	-1,00
	Tarragona	177,50	177,50	0,00
ACEITE DE ORUJO CRUDO	Córdoba	68,98	67,50	-1,48
	Jaén	66,12	65,68	-0,44
	Tarragona	70,00	70,00	0,00
ACEITE DE ORUJO REFINADO	Córdoba	101,11	100,50	-0,60
	Jaén	101,02	100,59	-0,43
	Tarragona	100,00	107,50	7,50
ACEITE DE GIRASOL REFINADO	Córdoba	78,10	76,50	-1,60
	Sevilla	79,50	78,00	-1,50
	Tarragona	81,00	80,00	-1,00
PIPA DE GIRASOL (9 - 2 - 44)	Sur	356,59	355,86	-0,73
	Centro	294,83	294,73	-0,10
	Norte	316,67	316,67	0,00

3. PRECIOS DE PRODUCCIÓN DE FRUTAS Y HORTALIZAS EN EL MERCADO INTERIOR

3.1. PRECIOS DE PRODUCCIÓN EN EL MERCADO INTERIOR FRUTAS

3.1.1. Precios de Producción de Frutas en el Mercado Interior:

Precios diarios y Precios Medios Ponderados Semanales en mercados representativos provinciales.

Precios a la salida del centro de acondicionamiento de productos seleccionados, embalados y, en su caso, en palés (€/100 kg peso neto)

CÍTRICOS

PRODUCTO	MERCADO	VARIEDAD O TIPO	CAT.	CALIBRE	DIA/MES							
					13/4	14/4	15/4	16/4	17/4	18/4	19/4	PMPS
LIMÓN	Alicante	Fino	I	3-4	100,00	102,08	102,08	105,06	103,08	--	--	102,47
	Málaga	Fino	I	3-4	118,00	120,00	119,00	120,00	120,00	--	--	119,41
	Murcia	Fino	I	3-4	117,00	115,00	116,00	116,00	117,00	--	--	116,20
	Alicante	Verna	I	3-4	142,00	140,01	142,97	143,96	140,01	--	--	141,77
	Málaga	Verna	I	3-4	160,00	158,00	160,00	158,00	157,00	--	--	158,58
	Murcia	Verna	I	3-4	150,00	155,00	153,00	150,00	153,00	--	--	152,19
MANDARINA	Valencia	Murcott	I	1-2	175,44	150,29	158,69	153,58	160,44	170,21	--	158,78
	Castellón	Nadorcott	I	1-2	152,51	172,06	172,06	142,98	--	--	--	159,62
	Valencia	Nadorcott	I	1-2	130,95	135,93	139,24	141,48	138,43	142,17	146,18	137,13
	Castellón	Orri	I	1-2	196,39	184,95	160,25	159,44	164,29	--	--	177,04
	Valencia	Orri	I	1-2	139,68	151,36	150,61	153,30	150,58	153,80	149,14	150,22
	Castellón	Ortanique	I	1-2	98,16	94,63	95,77	95,55	95,75	98,49	--	96,07
	Valencia	Ortanique	I	1-2	79,47	77,31	76,16	78,22	77,29	76,57	79,46	78,11
	Valencia	Tango	I	1-2	--	140,62	154,28	150,28	154,53	155,13	136,10	146,89
NARANJA	Castellón	Barberina	I	3-6	83,96	83,96	84,00	83,96	83,98	83,62	83,30	83,90
	Valencia	Barberina	I	3-6	--	83,00	83,71	83,00	83,00	--	--	83,41
	Castellón	Navel Lane Late	I	3-6	84,08	88,74	84,16	81,26	87,82	93,04	--	85,55
	Valencia	Navel Lane Late	I	3-6	80,36	73,41	74,24	74,52	74,60	82,08	77,93	74,75
	Castellón	Navel Powel	I	3-6	81,72	73,44	95,50	73,44	78,86	--	--	77,05
	Valencia	Navel Powel	I	3-6	82,13	90,15	85,48	84,19	85,79	--	--	85,90
	Castellón	Navelate	I	3-6	--	112,93	113,54	112,93	113,54	--	--	113,26
	Valencia	Navelate	I	3-6	89,00	--	--	--	--	--	--	89,00
	Castellón	Valencia Late	I	3-6	91,42	87,50	84,17	83,04	83,61	81,27	--	85,45
	Valencia	Valencia Late	I	3-6	71,08	74,17	80,67	76,00	79,86	--	78,73	78,86

FRUTAS DE PEPITA

PRODUCTO	MERCADO	VARIEDAD O TIPO	CAT.	CALIBRE mm	DIA/MES							
					13/4	14/4	15/4	16/4	17/4	18/4	19/4	PMPS
MANZANA	Gerona	Fuji	I	70-80	111,45	111,19	113,12	115,91	108,36	110,92	--	112,21
	Lérida	Fuji	I	70-80	--	93,85	94,43	94,49	94,61	--	--	94,33
	Zaragoza	Fuji	I	70-80	81,36	87,30	80,33	--	77,00	--	--	80,99
	Gerona	Golden Delicious	I	70-80	96,08	99,96	97,48	89,64	106,20	93,53	--	96,57
	Lérida	Golden Delicious	I	70-80	54,50	59,32	58,96	59,06	59,71	--	--	58,56
	Zaragoza	Golden Delicious	I	70-80	76,00	73,42	77,12	--	67,11	--	--	75,20
	Gerona	Granny Smith	I	70-80	99,98	109,55	82,99	88,05	105,05	109,09	--	91,25
	Lérida	Granny Smith	I	70-80	49,50	49,50	49,50	49,50	49,50	--	--	49,50
	Lérida	Red Chief	I	70-80	52,50	52,50	52,50	52,50	52,50	--	--	52,50
	Zaragoza	Red Chief	I	70-80	102,04	108,05	100,57	--	96,25	--	--	100,96
	Gerona	Red Delicious	I	70-80	100,45	106,22	102,93	110,45	101,47	105,60	--	103,72
	Zaragoza	Reineta	I	70-80	64,67	70,00	69,83	--	64,67	--	--	69,33
	Gerona	Royal Gala	I	70-80	96,09	96,46	103,29	107,27	72,95	125,00	--	90,65
	PERA	Lérida	Blanquilla	I	55-60	--	--	--	--	104,97	--	--
La Rioja		Conferencia	I	60-65+	--	95,00	95,00	95,00	95,00	--	--	95,00
Lérida		Conferencia	I	60-65+	92,00	92,01	92,24	92,18	92,01	--	--	92,09
Zaragoza		Conferencia	I	60-65+	88,46	79,75	77,33	--	82,40	--	--	80,96

3.1.2. Precios de Producción de Frutas en el Mercado Interior: Precios Medios Ponderados Semanales Nacionales

Referencia: Reglamento Delegado (UE) 2017/891 de la Comisión, de 13 de marzo (DOUE de 25 de mayo). Art. 55 y Anexo VI
Precios a la salida del centro de acondicionamiento de productos seleccionados, embalados y, en su caso, en palés (€/100kg peso neto)

CÍTRICOS

PRODUCTO	MERCADO	VARIEDAD O TIPO	CAT.	CALIBRE	PRECIO MEDIO PONDERADO SEMANAL NACIONAL Semana 16 - 2020: 13/04 - 19/04
LIMÓN	ESPAÑA	Todas las variedades	I	3/4	128,20
MANDARINA	ESPAÑA	Todas las variedades	I	1-2	129,81
NARANJA	ESPAÑA	Lanelate	I	3-6	77,29
	ESPAÑA	Navelate	I	3-6	107,19
	ESPAÑA	Valencia Late	I	3-6	79,51

FRUTAS DE PEPITA

PRODUCTO	MERCADO	VARIEDAD O TIPO	CAT.	CALIBRE mm	PRECIO MEDIO PONDERADO SEMANAL NACIONAL Semana 16 - 2020: 13/04 - 19/04
MANZANA	ESPAÑA	Fuji	I	70-80	91,43
	ESPAÑA	Golden delicious	I	70/80	63,34
	ESPAÑA	Granny Smith	I	70/80	50,56
	ESPAÑA	Red Delicious y demás Var. Rojas	I	70/80	65,28
PERA	ESPAÑA	Blanquilla	I	55-60	104,97
	ESPAÑA	Conferencia	I	60/65+	91,51

3.2. PRECIOS DE PRODUCCIÓN EN EL MERCADO INTERIOR: PRODUCTOS HORTÍCOLAS

**3.2.1. Precios de Producción de Hortícolas en el Mercado Interior:
Precios diarios y Precios Medios Ponderados Semanales en mercados representativos provinciales.**

Precios a la salida del centro de acondicionamiento de productos seleccionados, embalados y, en su caso, en palés (€/100 kg peso neto)

HORTALIZAS

PRODUCTO	MERCADO	VARIEDAD O TIPO	CAT.	CALIBRE	DIA/MES							
					13/4	14/4	15/4	16/4	17/4	18/4	19/4	PMPS
AJO	Cuenca	Blanco	-	50-60 mm	180,00	180,00	180,00	180,00	180,00	--	--	180,00
	Toledo	Blanco	-	50-60 mm	180,00	180,00	180,00	180,00	180,00	--	--	180,00
	Córdoba	Morado	-	50-80 mm	285,43	285,43	285,43	285,43	285,43	--	--	285,43
	Cuenca	Morado	-	50-80 mm	229,00	229,00	229,00	229,00	229,00	--	--	229,00
	Córdoba	Primavera	-	50-60 mm	270,60	270,60	270,60	270,60	270,60	--	--	270,60
	Cuenca	Primavera	-	50-60 mm	160,00	160,00	160,00	160,00	160,00	--	--	160,00
ALCACHOFA	Granada	--	-	-	85,00	85,00	85,00	85,00	85,00	--	85,00	85,00
	Murcia	--	-	-	48,00	48,00	49,00	50,00	50,00	--	--	49,09
APIO	Murcia	Verde	-	-	50,00	48,00	49,00	50,00	52,00	--	--	49,69
BERENJENA	Almería	Todos los tipos y variedades	-	-	53,17	49,00	41,18	52,00	44,68	--	--	45,53
	Málaga	Todos los tipos y variedades	-	-	60,00	60,00	60,00	60,00	60,00	--	--	60,00
BRÓCOLI	Murcia	--	-	-	160,00	150,00	140,00	130,00	125,00	--	--	139,32
CALABACÍN	Almería	Todas las variedades	-	14-21 g	80,50	63,00	48,50	50,00	48,50	--	--	57,91
	Málaga	Todas las variedades	-	14-21 g	80,00	80,00	80,00	80,00	80,00	--	--	80,00
	Murcia	Todas las variedades	-	14-21 g	60,00	55,00	58,00	55,00	52,00	--	--	56,69
CHAMPIÑÓN	Cuenca	Cerrado	-	30-65 mm	165,16	165,16	165,16	165,16	165,16	--	--	165,16
	La Rioja	Cerrado	-	30-65 mm	--	240,00	240,00	240,00	240,00	--	--	240,00
	Navarra	Cerrado	-	30-65 mm	223,00	223,00	223,00	223,00	223,00	--	--	223,00
COLIFLOR	La Rioja	Todos los tipos y variedades	-	-	--	100,00	100,00	100,00	100,00	--	--	100,00
	Málaga	Todos los tipos y variedades	-	-	132,69	132,69	132,69	132,69	132,69	--	--	132,69
	Murcia	Todos los tipos y variedades	-	-	95,00	95,00	90,00	92,00	90,00	--	--	92,27
COL-REPOLLO	Málaga	Hoja lisa	-	-	30,00	30,00	30,00	30,00	30,00	--	--	30,00
ESCAROLA	Murcia	Lisa	-	-	95,00	95,00	93,00	93,00	95,00	--	--	93,97
ESPARRAGO	Granada	Morado	-	10-16+	410,00	450,00	300,00	400,00	470,00	447,00	400,00	434,51
	Navarra	Todos los tipos y variedades	-	10-16+	288,00	288,00	288,00	288,00	288,00	--	--	288,00
	Granada	Verde	-	10-16+	366,98	365,65	370,26	363,87	344,78	370,08	403,52	368,20
ESPINACA	Murcia	--	-	-	130,00	128,00	125,00	128,00	122,00	--	--	127,04
FRESA	Huelva	Todas las variedades	-	-	122,38	122,38	122,38	122,38	122,38	--	--	122,38
HABA	Granada	Tierna	-	-	110,00	110,00	110,00	110,00	110,00	--	110,00	110,00
JUDÍA VERDE	Almería	Plana	-	-	220,98	232,43	198,14	214,14	220,20	--	--	212,98
	Málaga	Oro	-	-	250,00	250,00	250,00	250,00	250,00	--	--	250,00
LECHUGA	Murcia	Baby	I	-	90,00	92,00	92,00	88,00	89,00	--	--	90,62
	Murcia	Iceberg	I	400g y +	90,00	91,00	90,00	88,00	90,00	--	--	89,80
	Murcia	Romana	I	600g y +	80,00	76,00	79,00	79,00	80,00	--	--	78,54
PEPINO	Almería	De Almería	-	350-500 g	29,09	28,78	33,36	28,06	23,12	34,62	--	29,42
	Murcia	Español	-	-	49,00	45,00	50,00	47,00	48,00	--	--	47,39
	Almería	Morico	-	-	22,00	--	22,00	--	25,00	--	--	23,13
PIMIENTO	Almería	Cuadrado Color	I	70 mm y +	182,40	--	172,00	--	184,00	--	--	179,18
	Murcia	Cuadrado Color	I	70 mm y +	212,10	232,66	254,16	240,00	242,00	--	--	235,54
	Almería	Cuadrado Verde	I	70 mm y +	96,00	73,00	61,00	57,00	48,00	--	--	67,00
	Murcia	Cuadrado Verde	I	70 mm y +	142,40	135,44	135,38	135,00	135,62	--	--	136,19
	Almería	Italiano Verde	I	40 mm y +	195,00	--	190,00	--	99,00	--	--	150,80
Málaga	Italiano	I	40 mm y +	120,00	120,00	120,00	120,00	120,00	--	--	120,00	
PUERRO	Cádiz	Todos los tipos y variedades	-	-	56,00	56,00	56,00	56,00	56,00	--	--	56,00
SETAS CULTIVADAS	La Rioja	Pleurotus ostreatus	-	-	--	256,92	256,47	255,38	255,38	--	--	256,16
TOMATE	Almería	Cereza	I	-	--	118,00	115,00	106,00	106,00	89,00	--	106,07
	Murcia	Cereza	I	-	180,00	175,00	175,00	170,00	175,00	--	--	174,94
	Almería	Racimo	I	-	--	94,60	74,61	71,29	65,70	70,24	--	74,05
	Almería	Redondo	I	57-100mm	118,00	95,66	77,78	78,14	87,08	56,33	--	83,28
	Málaga	Redondo	I	57-100mm	125,00	125,00	125,00	125,00	125,00	--	--	125,00
Murcia	Redondo	I	57-100mm	98,00	95,00	92,00	80,00	80,00	--	--	90,25	
ZANAHORIA	Cádiz	Todos los tipos y variedades	-	-	74,60	74,60	74,60	74,60	74,60	--	--	74,60

3.2.2. Precios de Producción de Hortalizas en el Mercado Interior: Precios Medios Ponderados Semanales Nacionales

Referencia: Reglamento Delegado (UE) 2017/891 de la Comisión, de 13 de marzo (DOUE de 25 de mayo). Art. 55 y Anexo VI

Precios a la salida del centro de acondicionamiento de productos seleccionados, embalados y, en su caso, en palés (€/100kg peso neto)

HORTALIZAS

PRODUCTO	MERCADO	VARIEDAD O TIPO	CAT.	CALIBRE	PRECIO MEDIO PONDERADO SEMANAL NACIONAL Semana 16 - 2020: 13/04 - 19/04
AJO	ESPAÑA	Blanco	-	50-60 mm	180,00
	ESPAÑA	Morado	-	45-55 mm	257,21
	ESPAÑA	Primavera	-	50-60 mm	196,87
BERENJENA	ESPAÑA	Todos los tipos y variedades	-	40+ /70+	46,93
CALABACÍN	ESPAÑA	Todas las variedades	-	14-21	58,55
CEBOLLA	ESPAÑA	Todos los tipos y variedades	-	40-80	31,95
CHAMPIÑÓN	ESPAÑA	Cerrado	-	Medio (30-65 mm)	211,78
COLIFLOR	ESPAÑA	Todos los tipos y variedades	-	16-20	99,84
ESPARRAGO	ESPAÑA	Todos los tipos y variedades	-	10-16+	359,72
FRESA	ESPAÑA	Todas las variedades	-	-	122,38
JUDÍA VERDE	ESPAÑA	Todos los tipos y variedades	-	-	229,55
LECHUGA	ESPAÑA	Todos los tipos y variedades	I	400 g o superior	86,78
PEPINO	ESPAÑA	Variedades lisas	-	350-500 g	29,42
PIMIENTO DULCE	ESPAÑA	Todos los tipos y variedades	I	40 mm o superior	152,96
PUERRO	ESPAÑA	Todos los tipos y variedades	-	-	86,35
TOMATE	ESPAÑA	Cereza	I	-	117,03
	ESPAÑA	Racimo	I	-	74,05
	ESPAÑA	Redondo	I	57-100mm	85,63
ZANAHORIA	ESPAÑA	Todos los tipos y variedades	-	-	74,07

4. PRECIOS REPRESENTATIVOS DE PRODUCTOS GANADEROS

4.1. PRECIOS REPRESENTATIVOS DE PRODUCTOS GANADEROS: BOVINO

4.1.1. Precios Medios Nacionales de Canales de Bovino Pesado

PRECIO MEDIO NACIONAL (€/100kg Canal) DE CANALES DE BOVINO PESADO SEGÚN MODELO COMUNITARIO DE CLASIFICACIÓN R 2017/1182, R 2017/1184, RD 815/2018 (Euro/100kg canal)

CATEGORÍA	CLASE DE CONFORMACIÓN Y DE ESTADO DE ENGRASAMIENTO	Semana 15 06-12/04 2020	Semana 16 13-19/04 2020	Variación €
Categoría A: Canales de machos jóvenes sin castrar de más de un año y menos de dos	Muy buena y poco cubierta (U-2)	369,38	367,22	-2,16
	Muy buena y cubierta (U-3)	364,04	362,45	-1,59
	Precio medio ponderado Categoría U	365,68	363,92	-1,76
	Buena y poco cubierta (R-2)	356,65	347,24	-9,41
	Buena y cubierta (R-3)	358,21	356,44	-1,77
	Precio medio ponderado Categoría R	357,77	353,83	-3,94
	Menos buena y poco cubierta (O-2)	319,62	319,09	-0,53
	Menos buena y cubierta (O-3)	338,84	328,54	-10,30
Precio medio ponderado Categoría O	331,24	324,81	-6,43	
Categoría D: Canales de hembras que hayan parido	Mediocre y poco cubierta (P-2)	199,57	191,36	-8,21
	Mediocre y cubierta (P-3)	201,77	185,06	-16,71
	Precio medio ponderado Categoría P	199,75	190,84	-8,91
	Buena y cubierta (R-3)	235,48	241,92	6,44
	Buena y grasa (R-4)	274,38	260,39	-13,99
	Precio medio ponderado Categoría R	249,92	248,78	-1,14
	Menos buena y poco cubierta (O-2)	199,40	210,10	10,70
	Menos buena y cubierta (O-3)	226,35	228,95	2,60
Menos buena y grasa (O-4)	251,21	241,64	-9,57	
Precio medio ponderado Categoría O	220,88	224,44	3,56	
Categoría E: Canales de otras hembras (de 12 meses o más)	Muy buena y poco cubierta (U-2)	376,64	374,73	-1,91
	Muy buena y cubierta (U-3)	378,87	379,11	0,24
	Precio medio ponderado Categoría U	378,54	378,46	-0,08
	Buena y poco cubierta (R-2)	368,05	360,89	-7,16
	Buena y cubierta (R-3)	362,18	361,59	-0,59
	Buena y grasa (R-4)	349,08	346,81	-2,27
	Precio medio ponderado Categoría R	361,91	360,77	-1,14
	Menos buena y poco cubierta (O-2)	301,44	295,59	-5,85
Menos buena y cubierta (O-3)	303,20	311,97	8,77	
Menos buena y grasa (O-4)	306,29	305,87	-0,42	
Precio medio ponderado Categoría O	303,01	309,43	6,42	
Categoría Z: Canales de animales desde 8 a menos de 12 meses	Muy buena y poco cubierta (U-2)	382,89	376,49	-6,40
	Muy buena y cubierta (U-3)	381,44	379,82	-1,62
	Precio medio ponderado Categoría U	382,02	378,50	-3,52
	Buena y poco cubierta (R-2)	360,72	360,70	-0,02
	Buena y cubierta (R-3)	375,89	369,88	-6,01
	Precio medio ponderado Categoría R	372,49	367,82	-4,67
	Menos buena y poco cubierta (O-2)	328,13	322,94	-5,19
	Menos buena y cubierta (O-3)	330,62	334,94	4,32
Precio medio ponderado Categoría O	329,40	329,07	-0,33	

4.1.2. Precios Medios Nacionales del Bovino Vivo

R 2017/1182, R 2017/1184 (Euro/100 kg vivo)

BOVINO VIVO	Semana 15 06-12/04 2020	Semana 16 13-19/04 2020	Variación €
Machos hasta 480 Kg. vivo	219,36	218,70	-0,66
Machos de más de 480 kg. vivo	195,10	194,56	-0,54
Hembras que hayan parido	90,43	92,83	2,40
Otras hembras de hasta 380 Kg. vivo	217,90	211,79	-6,11
Otras hembras de más de 380 Kg. vivo	204,19	204,81	0,62

4.1.3. Precios Medios Nacionales de Otros Animales de la Especie Bovina

OTROS BOVINOS	Semana 15 06-12/04 2020	Semana 16 13-19/04 2020	Variación €
TERNEROS DE 8 DÍAS A 4 SEMANA (Euro/cabeza)			
Macho frisón	90,95	90,95	0,00
Macho cruzado	216,57	216,57	0,00
Hembra frisón	91,02	91,02	0,00
Hembra cruzado	142,35	142,35	0,00
<i>Media ponderada nacional (Euro/Cabeza)</i>	142,38	142,38	0,00
TERNEROS DE 6 HASTA 12 MESES (Euro/100kg vivo)			
Macho frisón (base 200 kg)	152,95	151,18	-1,77
Macho cruzado (base 200 kg)	284,73	282,42	-2,31
Hembra frisón (base 200 kg)	350,00	350,00	0,00
Hembra cruzado (base 200 kg)	197,20	194,97	-2,23
<i>Media ponderada nacional (Euro/100kg vivo)</i>	246,41	244,16	-2,25

4.2. PRECIOS REPRESENTATIVOS DE PRODUCTOS GANADEROS: OVINO

4.2.1. Precios Medios Nacionales de Canales de Ovino Frescas o Refrigeradas

R 2017/1182, R 2017/1184 (Euro/100 kg canal)

CORDEROS I Y II	Semana 15 06-12/04 2020	Semana 16 13-19/04 2020	Variación €
Corderos I (12 a 13 kg/canal)	625,59	563,84	-61,75
Corderos II (13,1 a 16 kg/canal)	577,34	531,82	-45,52
<i>Media ponderada</i>	601,46	547,83	-53,63

PRECIOS MEDIOS DE CANALES DE OVINO FRESCAS O REFRIGERADAS EN LOS MERCADOS NACIONALES REPRESENTATIVOS PARA LA UE

MERCADO REPRESENTATIVO - Cordero 9-19 kg	Semana 15 06-12/04 2020	Semana 16 13-19/04 2020	Variación €
Barcelona	614,24	614,24	0,00
Madrid	602,99	602,99	0,00
Valencia	665,06	665,06	0,00
Albacete	625,03	488,15	-136,88
Extremadura	659,17	495,56	-163,61
Segovia	620,31	620,31	0,00
Toledo	607,38	607,38	0,00
Zaragoza	567,52	555,52	-12,00
<i>Media ponderada</i>	624,54	557,84	-66,70

4.3. PRECIOS REPRESENTATIVOS DE PRODUCTOS GANADEROS: PORCINO

4.3.1. Precios Medios de Canales de Porcino de Capa Blanca

CLASIFICACIÓN EUROP R 2017/1182, R 2017/1184 (Euro/100kg canal)

	Clase S (>60% contenido magro)			Clase E (60%-55% contenido magro)			Clase U (55%-50% contenido magro)		
	Semana 15 06-12/04 2020	Semana 16 13-19/04 2020	Variación €	Semana 15 06-12/04 2020	Semana 16 13-19/04 2020	Variación €	Semana 15 06-12/04 2020	Semana 16 13-19/04 2020	Variación €
PRECIO MEDIO NACIONAL	187,96	183,34	-4,62	185,95	181,33	-4,62	183,51	178,21	-5,30

	Clase R (50%-45% contenido magro)			Clase O (45%-40% contenido magro)			Clase P (<40% contenido magro)		
	Semana 15 06-12/04 2020	Semana 16 13-19/04 2020	Variación €	Semana 15 06-12/04 2020	Semana 16 13-19/04 2020	Variación €	Semana 15 06-12/04 2020	Semana 16 13-19/04 2020	Variación €
PRECIO MEDIO NACIONAL	181,19	177,98	-3,21	178,06	176,38	-1,68	172,92	170,69	-2,23

4.3.2. Precios Medios en Mercados Representativos Provinciales de Porcino Cebado (*)

MERCADO REPRESENTATIVO	SELECTO (nivel menor de grasa)			NORMAL (nivel normal de grasa)			GRASO (nivel mayor de grasa)		
	Semana 15 06-12/04 2020	Semana 16 13-19/04 2020	Variación €	Semana 15 06-12/04 2020	Semana 16 13-19/04 2020	Variación €	Semana 15 06-12/04 2020	Semana 16 13-19/04 2020	Variación €
Barcelona	--	--	--	1,52	1,50	-0,02	1,49	1,47	-0,02
Huesca	1,47	1,46	-0,01	1,45	1,44	-0,01	1,43	1,42	-0,01
Lleida	1,49	1,47	-0,02	1,48	1,46	-0,02	1,46	1,44	-0,02
Murcia	1,53	1,49	-0,04	1,52	1,48	-0,04	1,51	1,47	-0,04
Pontevedra	1,48	1,48	0,00	1,46	1,46	0,00	1,90	1,90	0,00
Salamanca	1,50	1,48	-0,02	1,48	1,48	0,00	1,46	1,44	-0,02
Segovia	1,46	1,44	-0,02	1,46	1,43	-0,03	1,48	1,46	-0,02
Zaragoza	1,52	1,50	-0,02	1,48	1,46	-0,02	1,46	1,44	-0,02

4.3.3. Precios Medios de Porcino Precoz, Lechones y Otras Calidades

(Euro/100kg vivo)

CERDAS DE DESVIEJE	Semana 15 06-12/04 2020	Semana 16 13-19/04 2020	Variación €
Cerdas de Desvieje	83,83	82,19	-1,64
CERDOS CEBADOS			
Categoría U	141,30	137,22	-4,08
LECHONES			
Lleida.Base 20kg de peso.	287,50	285,00	-2,50
Segovia.Base 20kg de peso.	330,00	322,50	-7,50
Media nacional. Calidad Normal. Base 20 kg de	318,80	315,46	-3,34

4.3.4. Precios Medios de Porcino: Tronco Ibérico

TOSTONES	Semana 15 06-12/04 2020	Semana 16 13-19/04 2020	Variación €
De 5 a 9 kilos	322,86	271,43	-51,43
De 9 a 12 kilos	402,86	348,57	-54,29
LECHONES			
Lechón Ibérico Cruzado Base 23 kg	296,82	275,34	-21,48
MARRANOS			
Marranos Ibéricos de 35 a 60 kg	283,06	277,14	-5,92
PRIMALES			
Primales Ibéricos de 60 a 100 kg	-	-	-
CERDO CEBADO			
Cerdo Cebado (Intensivo)	175,42	170,47	-4,95
Cerdo Cebado de Campo (Extensivo)	192,68	185,25	-7,43
Cerdo Cebado de Bellota 100% Ibérico	-	-	-
DESVIEJE			
Reproductores de desvieje	95,65	95,65	0,00
REPRODUCTORES			
Reproductores >6 meses	249,38	237,50	-11,88
CASTRONAS			
Castronas	80,44	80,44	0,00

Denominaciones de acuerdo con la Norma de Calidad (RD 4/2014)

Para información sobre precios de productos agrícolas y ganaderos en otros Estados Miembros de la UE:

<https://ec.europa.eu/agriculture/>



MINISTERIO
DE AGRICULTURA, PESCA
Y ALIMENTACION