

PRECIOS COYUNTURALES



SEMANA 19 – 2020
Del 4 al 10 de mayo



SUBSECRETARÍA

Subdirección General de Análisis, Coordinación y
Estadística

sgestadi@mapama.es

<http://www.mapama.gob.es/es/estadistica/temas/default.aspx>

Publicación elaborada por la
Subsecretaría
Subdirección General de Análisis, Coordinación y Estadística

**MINISTERIO
DE AGRICULTURA, PESCA
Y ALIMENTACIÓN**

© Ministerio de Agricultura, Pesca y Alimentación
Secretaría General Técnica
Centro de Publicaciones
Catálogo de Publicaciones de la Administración General del Estado:
<http://publicacionesoficiales.boe.es/>

N.I.P.O.: 003190900

Se permite la utilización, copia o reproducción de los datos de este Boletín siempre que se cite expresamente su procedencia.

Índice:

	PÁGINA
PRECIOS MEDIOS NACIONALES.....	4
PRECIOS MEDIOS NACIONALES DE PRODUCTOS AGRÍCOLAS.....	4 - 6
PRECIOS MEDIOS NACIONALES DE PRODUCTOS GANADEROS.....	7 - 8
PRECIOS EN MERCADOS REPRESENTATIVOS DE CEREALES, VINOS Y ACEITES.....	9
PRECIOS MEDIOS EN MERCADOS REPRESENTATIVOS DE CEREALES.....	9 - 11
PRECIOS MEDIOS EN MERCADOS REPRESENTATIVOS DE VINOS.....	12
PRECIOS MEDIOS EN MERCADOS REPRESENTATIVOS DE ACEITES.....	13
PRECIOS DE PRODUCCIÓN DE FRUTAS Y HORTALIZAS EN EL MERCADO INTERIOR.....	14
PRECIOS DE PRODUCCIÓN EN EL MERCADO INTERIOR: FRUTAS.....	14
PRECIOS DE PRODUCCIÓN EN EL MERCADO INTERIOR: PRODUCTOS HORTÍCOLAS.....	16 - 17
PRECIOS REPRESENTATIVOS DE PRODUCTOS GANADEROS.....	18
PRECIOS REPRESENTATIVOS DE PRODUCTOS GANADEROS: BOVINO.....	18
PRECIOS REPRESENTATIVOS DE PRODUCTOS GANADEROS: OVINO.....	19
PRECIOS REPRESENTATIVOS DE PRODUCTOS GANADEROS: PORCINO.....	20 - 21



1. PRECIOS MEDIOS NACIONALES

1.1. PRECIOS MEDIOS NACIONALES DE PRODUCTOS AGRÍCOLAS

1.1.1. Precios Medios Nacionales de Cereales, Oleaginosas, Proteaginosas, Vinos y Aceites.					
PRODUCTOS AGRÍCOLAS (especificaciones)		Semana 18 27/04-03/05	Semana 19 04-10/05	Variación semanal euros	Variación semanal %
CEREALES					
(1)	Trigo blando panificable (€/t)	197,25	194,88	-2,37	-1,20
(1)	Trigo duro (€/t)	270,00	270,00	0,00	0,00
(1)	Cebada pienso (€/t)	167,25	163,07	-4,18	-2,50
(1)	Cebada malta (€/t)	178,51	177,44	-1,07	-0,60
(1)	Maíz grano (€/t)	181,81	180,07	-1,74	-0,96
(4)	Arroz cáscara (€/t)	338,10	338,27	0,17	0,05
(4)	Arroz blanco (€/t)	531,19	531,19	0,00	0,00
(4)	Arroz blanco vaporizado (€/t)	625,50	625,50	0,00	0,00
ALFALFA, PIPA DE GIRASOL, COLZA Y GUISANTES					
(1)	Alfalfa (€/t)	179,66	179,86	0,20	0,11
(1)	Pipa de girasol 9-2-44 (€/t)	327,37	327,37	0,00	0,00
(1)	Pipa de girasol alto oleico (€/t)	383,66	383,62	-0,04	-0,01
(4)	Colza grano (€/t)	325,21	324,51	-0,70	-0,22
(4)	Guisantes secos (€/t)	219,66	219,14	-0,52	-0,24
VINOS					
(2)	Vino blanco sin DOP/IGP (€/hectolitro)	31,12	31,26	0,14	0,45
(2)	Vino tinto sin DOP/IGP, 12 p. color (€/hectolitro)	44,78	44,44	-0,34	-0,76
(2)	Vino con DOP/IGP blanco RUEDA (€/hectolitro)	(**) 150,99	(**) 150,99	0,00	0,00
(2)	Vino con DOP/IGP tinto RIOJA (€/hectolitro)	(**) 133,27	(**) 133,27	0,00	0,00
ACEITES VEGETALES					
(3)	Aceite de oliva virgen extra < 0,8º (€/100 kg)	206,93	206,70	-0,23	-0,11
(3)	Aceite de oliva virgen, de 0,8º a 2º (€/100 kg)	179,78	179,32	-0,46	-0,26
(3)	Aceite de oliva lampante > 2º (€/100 kg)	167,93	165,55	-2,38	-1,42
(3)	Aceite de oliva refinado (€/100 kg) (***)	172,92	171,82	-1,10	-0,64
(3)	Aceite de oliva orujo crudo (€/100 kg) (****)	67,32	66,87	-0,45	-0,67
(3)	Aceite de oliva orujo refinado (€/100 kg) (****)	98,81	98,23	-0,58	-0,59
(3)	Aceite de girasol refinado (€/100 kg) (****)	77,76	77,80	0,04	0,05

Posición comercial:

(1) Entrada industria; (2) Salida bodega; (3) Salida almazara; (4) Granel sobre almacén

(*) (**) En los vinos con DOP/IGP los precios son mensuales. (*) Precios Octubre 2019. (**) Precio Noviembre 2019.

(***) Aceite de oliva refinado. Valores media aritmética de Córdoba, Jaén, Sevilla y Tarragona

(****) Aceites de orujo crudo y orujo refinado. Valores media aritmética de Córdoba, Jaén y Tarragona.

(*****) Aceite de girasol refinado. Valores media aritmética de Córdoba, Sevilla y Tarragona.

COMENTARIOS DE MERCADO

Las medidas tomadas por el Gobierno de España a raíz de la crisis sanitaria producida por el coronavirus COVID-19, producen una gran incertidumbre en los diferentes mercados, lo que lleva a que el momento actual en la comercialización de los diferentes productos no sea catalogado como "normal". Tanto el estado de alarma como el resto de medidas tomadas inciden en la movilidad, tanto de personas como de mercancías, lo que influye decisivamente en la comercialización.

• **CEREALES** (▼): El **trigo blando panificable** registró un descenso de precios semanales del (-1,20%), mientras que el **trigo duro** vio repetir sus cotizaciones esta semana (0,00%). El precio de la **cebada pienso** bajó un (-2,50%) y el de la **cebada malta** lo hizo en un (-0,60%). Descenso del (-0,96%) en el precio del **maíz grano**. Las cotizaciones de los diferentes tipos de arroz apenas variaron (0,00% en el **arroz cáscara** y 0,00% tanto en el **arroz blanco** como en el **arroz blanco vaporizado**).

• **ALFALFA, PIPA DE GIRASOL, COLZA Y GUISANTES** (▼): Leve subida semanal del 0,11% en el precio de la **alfalfa**. Sin variaciones en las cotizaciones de las dos variedades de pipa de girasol que se siguen en este informe (0,00% en la **pipa de girasol 9-2-44** y (-0,01%) en la **pipa de girasol de la clase alto oleico**). El precio de la **colza en grano** registró una leve disminución semanal del (-0,22%). El **guisante seco** anotó un descenso del (-0,24%) en sus precios.

• **VINOS** (▼▲): Subida del 0,45% en el precio del **vino blanco sin DOP/IGP**, mientras que por su parte, el **vino tinto sin DOP/IGP** registra una bajada del (-0,76%).

• **ACEITES VEGETALES** (▼): Esta semana se anotan bajadas de precios en todas las variedades de aceite de oliva (-0,11% en el **aceite de oliva virgen extra <0,8º**, -0,26% en el **aceite de oliva virgen de 0,8º a 2º**, -1,42% en el **aceite de oliva lampante >2º**, -0,64% en el **aceite de oliva refinado**, -0,67% en el **aceite de oliva orujo crudo** y -0,59% en el **aceite de oliva orujo refinado**). Precios estables en el **aceite de girasol refinado** (0,05%).

1.1.2. Precios Medios Nacionales en Origen de Frutas y Hortalizas					
PRODUCTOS AGRÍCOLAS (especificaciones)		Semana 18 27/04 - 03/05	Semana 19 04/05 - 10/05	Variación semanal euros	Variación semanal %
FRUTAS					
(4)	Limón (€/100 kg)	69,27	75,33	6,06	8,75
(4)	Naranja (€/100 kg)	58,60	61,80	3,20	5,45
(4)	Manzana Golden (€/100 kg)	38,76	41,54	2,78	7,17
(4)	Albaricoque (€/100 kg)	110,00	85,44	-24,56	-22,33
(4)	Cereza (€/100 kg)	-	259,78	-	-
(4)	Melocotón (€/100 kg)	60,00	103,64	43,64	72,74
(4)	Nectarina (€/100 kg)	82,50	118,70	36,20	43,88
(4)	Aguacate (€/100 kg)	230,03	219,40	-10,63	-4,62
(4)	Níspero (€/100 kg)	88,49	82,58	-5,91	-6,68
(4)	Plátano (€/100 kg)	21,81	22,41	0,60	2,75
HORTALIZAS					
(4)	Acelga (€/100kg)	59,75	57,20	-2,55	-4,27
(4)	Ajo (€/100kg)	-	194,57	-	-
(4)	Alcachofa (€/100kg)	56,01	59,64	3,63	6,49
(4)	Berenjena (€/100 kg)	37,56	41,27	3,70	9,86
(4)	Calabacín (€/100 kg)	29,66	18,10	-11,56	-38,97
(4)	Cebolla (€/100 kg)	21,51	16,04	-5,47	-25,44
(4)	Champiñón (€/100kg)	159,39	158,56	-0,84	-0,53
(4)	Coliflor (€/100kg)	73,81	75,73	1,92	2,60
(4)	Col-repollo (€/100kg)	37,54	35,38	-2,16	-5,76
(4)	Escarola (€/100 ud)	32,09	35,32	3,23	10,06
(4)	Espárrago (€/100kg)	160,21	159,03	-1,18	-0,74
(4)	Espinaca (€/100 kg)	98,85	118,62	19,77	20,00
(4)	Fresa (€/100 kg)	100,60	101,98	1,38	1,37
(4)	Haba verde (€/100 kg)	63,86	68,67	4,81	7,54
(4)	Judía verde tipo plana (€/100 kg)	142,02	138,29	-3,73	-2,62
(4)	Lechuga Romana (€/100 ud)	24,81	25,25	0,44	1,78
(4)	Pepino (€/100 kg)	27,72	29,32	1,60	5,79
(4)	Pimiento verde tipo italiano (€/100 kg)	59,07	57,44	-1,63	-2,76
(4)	Puerro (€/100 kg)	44,36	49,16	4,80	10,83
(4)	Sandía (€/100 kg)	-	48,78	-	-
(4)	Tomate liso (€/100 kg)	39,58	44,62	5,05	12,75
(4)	Zanahoria (€/100 kg)	27,72	34,25	6,53	23,54
(4)	Patata (€/100 kg)	49,51	42,88	-6,63	-13,39

Posición comercial:

(4) Granel: sobre árbol, finca, almacén, agricultor, alhóndiga, lonja

COMENTARIOS DE MERCADO

- **CÍTRICOS (▲):** Comienza el mes de mayo manteniéndose las tendencias al alza en los precios medios en origen de los cítricos de referencia en campaña con las que terminó abril: **limón** Verna (8,75%) y **naranja tipo Navel** (5,45%).
- **FRUTA DE PEPITA (▲):** En el marco de un final de temporada bastante favorable en cuanto a precios en este sector, el hecho de que a estas alturas del año pueda ganar importancia la comercialización en mercados más cotizados, al tiempo que van perdiendo relevancia otros con menor nivel de precios habitual, propicia que se registre un nuevo incremento del precio medio nacional de la **manzana Golden** (7,17%).
- **FRUTA DE HUESO:** Primeras semanas con cotizaciones en este sector, que parecen algo superiores a las del arranque del año pasado, siendo aún muy pronto para apuntar ningún tipo de tendencia en cualquier sentido.
- El progresivo desplazamiento de la comercialización a estas alturas de campaña desde los mercados de la costa tropical andaluza hacia los canarios, menos cotizados en estos momentos, favorece un retroceso en el precio medio nacional del **aguacate** (-4,62%). También retoma la senda descendente el **níspero** (-6,68%), que, como el **plátano canario** (2,75%), se mantiene en los niveles reducidos de los últimos tiempos.
- **HORTALIZAS (▲▼):** Parece invertirse ligeramente la línea descendente mayoritaria de los últimos tiempos y se observa esta semana un mayor número de productos que experimentan subidas entre los hortícolas en seguimiento, siendo las más notables las registradas en **zanahoria** (23,54%), **espinaca** (20%), **tomate redondo liso** (12,75%) —que se recupera algo tras la fuerte caída de la pasada semana- o **puerro** (10,83%). Sin embargo, de mayor magnitud relativa han sido los descensos más sobresalientes, como los que se dieron en **calabacín** (-38,97%) —que sigue en caída como las últimas semanas- y **cebolla** (-25,44%) —en un, parece, flojo arranque de las variedades de primavera—. La pérdida de las cotizaciones de las variedades extratempranas en los mercados andaluces acentúa la tendencia a la baja de las últimas semanas en el precio medio en origen de la **patata** (-13,39%).

1.1.3. Precios Medios Nacionales de Productos Agrícolas: Gráficos

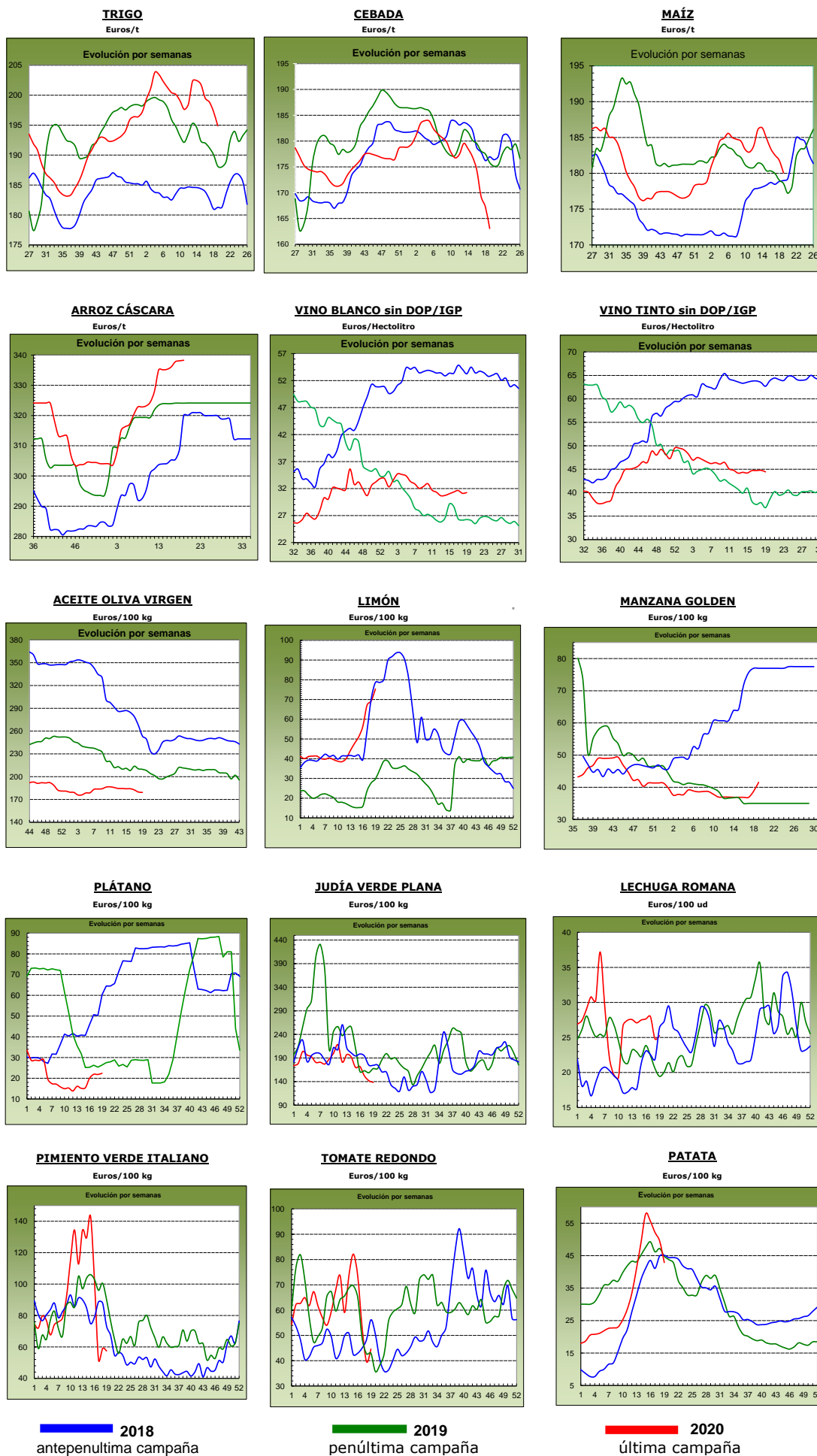

1.2. PRECIOS MEDIOS NACIONALES DE PRODUCTOS GANADEROS

1.2.1. Precios Medios Nacionales de Productos Ganaderos					
PRODUCTOS GANADEROS (especificaciones)		Semana 18 27/04-03/05	Semana 19 04-10/05	Variación semanal euros	Variación semanal %
VACUNO					
(5)	Ternera, 180-300 kilos (€/100 kg canal)	368,23	367,55	-0,68	-0,18
(5)	Machos de 12 a 24 meses (Clase R) (€/100 kg canal)	353,33	346,73	-6,60	-1,87
(5)	Animales de 8 a 12 meses (Clase R) (€/100 kg canal)	369,68	367,65	-2,03	-0,55
(5)	Bovino vivo, conjunto categorías (€/100 kg vivo)	188,25	187,72	-0,53	-0,28
CORDERO					
(5)	Corderos 9-19 kilos (€/100 kg canal)	548,97	520,97	-28,00	-5,10
(5)	Corderos 12-16 kilos (€/100 kg canal)	536,26	511,70	-24,56	-4,58
(5)	Corderos Ligeros (12-13 kilos) (€/100 kg canal)	557,97	529,54	-28,43	-5,10
(5)	Corderos Pesados (13-16 kilos) (€/100 kg canal)	514,54	493,86	-20,68	-4,02
PORCINO					
(5)	Porcino >60% magro (Clase S) (€/100 kg canal)	175,55	169,36	-6,19	-3,53
(5)	Porcino 60-55% magro (Clase E) (€/100 kg canal)	173,57	168,06	-5,51	-3,17
(5)	Porcino 55-50% magro (Clase U) (€/100 kg canal)	171,21	164,46	-6,75	-3,94
(5)	Porcino 50-45% magro (Clase R) (€/100 kg canal)	171,87	166,15	-5,72	-3,33
(5)	Lechón 20 kg (€/unidad)	58,41	53,52	-4,89	-8,37
POLLO					
(6)	Pollo, media de canales del 83% y 65% rdto. (€/100 kg canal)	140,05	126,08	-13,97	-9,98
(6)	Pollo P10 (83% rdto.) (€/100 kg canal)	134,24	118,74	-15,50	-11,55
(6)	Pollo P90 (65% rdto.) (€/100 kg canal)	140,48	126,63	-13,85	-9,86
HUEVOS					
(7)	Huevos, media Clase L y M (€/100 kg)	102,00	102,92	0,92	0,90
(7)	Huevos - Clase L (€/docena)	0,82	0,83	0,01	1,22
(7)	Huevos - Clase M (€/docena)	0,72	0,73	0,01	1,39
CONEJO					
(8)	Conejo 1,8-2,2 kilo, vivo (€/100 kg)	180,94	178,72	-2,22	-1,23
LECHE Y PRODUCTOS LÁCTEOS					
(10)	Suero de leche en polvo (€/100 kg)	77,29	75,36	-1,93	-2,50
(10)	Mantequilla sin sal (formato 25 kg) (€/100 kg)	333,72	297,28	-36,44	-10,92
(9)	Leche de vaca (€/100 litros). Fuente: FEAGA	Precio marzo 2020: 33,30 €/100 litros			
MIEL					
(11)	Miel multifloral a granel (€/100 kg)	Precio marzo 2020: 277,05 €/100 kg			

Posición comercial:

(5) Entrada matadero; (6) Salida muelle matadero; (7) Salida muelle centro de embalaje; (8) Salida granja; (9) Precio pagado al ganadero; (10) Precio franco fábrica sin impuestos ni costes; (11) Venta a la industria o mayorista

COMENTARIOS DE MERCADO

- **VACUNO** (▼): Se inicia el mes de mayo con descensos en las cotizaciones de las **canales de vacuno** (-0,18% en las de las terneras, -1,87% en las de los machos 12-24 meses y -0,55% en las de los animales 8-12 meses). La demanda interna se resiente, con un consumo que va a la baja en los hogares y las dudas que se ciernen sobre la hostelería nacional derivada de las nuevas medidas que llegan en la lucha contra el coronavirus COVID-19. La salida de carne hacia el exterior se resintió esta semana, con competencia de canales más baratas que provienen del norte de Europa. Sobre los **bovinos vivos**, las cotizaciones anotan una nueva bajada semanal (-0,18%), con un inicio de mes con pesadez y mercados, tanto interno como externos, con exceso de animales, por lo que la demanda baja.
- **OVINO** (▼): Se registra un descenso de cotizaciones en las **canales de cordero** del (-4,70%) semanal. La demanda nacional muestra niveles muy bajos, con consumos internos casi inexistentes. Al igual que ocurre con la carne de vacuno, el sector hostelero está muy pendiente de las medidas impuestas por el gobierno en relación al COVID-19 y las medidas a adoptar en los establecimientos para su próxima apertura. Sobre la salida al exterior, incertidumbre tras el fin del Ramadán. No se sabe cómo reaccionará la demanda exterior, mientras la oferta nacional crece.
- **PORCINO** (▼): El descenso en la demanda de **canales de porcino de capa blanca** es muy significativo, con una oferta a buen nivel pero demanda a la baja, sobre todo de China, al encontrar en el mercado más países oferentes de este tipo de carne a precios muy competitivos. Además, la propia China está aumentando su producción al abrir cada semana más centros productivos de este tipo de carne, con lo que sus necesidades bajan, aunque siguen siendo más que significativas. Con lo dicho anteriormente, los precios de este tipo de canales bajan en España un (-3,49%) de media en sus diferentes clasificaciones. Descenso del (-8,37%) en las cotizaciones de los **lechones base 20 kg** (▼). Mientras las cotizaciones del porcino de cebo sigan bajando, con previsiones de mantener la tendencia a la baja, los sacrificios se frenan, creando menos plazas disponibles en las explotaciones para rellenar, con demanda a la baja al no haber necesidad de cubrir huecos. Los cebadores contemplan precios a la baja, tanto en el porcino cebado como en los lechones para las próximas semanas.
- **POLLOS** (▼): Importante descenso de cotizaciones esta semana en las **canales de pollo** (-9,98%). Desde mediados de febrero, cuando se registraron precios máximos de las últimas campañas, la bajada de precios se cuantifica en el (-32,73%). Respecto a la misma semana de 2019, los precios se encuentran un (-17,25%) por debajo. El problema principal es una demanda claramente a la baja y una oferta que sigue creciendo.
- **HUEVOS** (▲): La docena de huevos de las Clases L y M anotan una subida de cotizaciones semanales de 1 céntimo, lo que equivale a una subida porcentual del 1,22% y 1,39% respectivamente. Oferta y demanda oscilante aunque a niveles similares.
- **CONEJO** (▼): Descenso semanal del (-1,23%) en la cotización del **conejo vivo de granja**. Baja oferta y baja demanda.
- **PRODUCTOS LÁCTEOS**: El precio del **suero de leche en polvo** (▼) anotó un descenso semanal del (-2,50%). Bajada del (-10,92%) en la cotización de la **mantequilla sin sal** (▼).

1.2.2. Precios Medios Nacionales de Productos Ganaderos: Gráficos

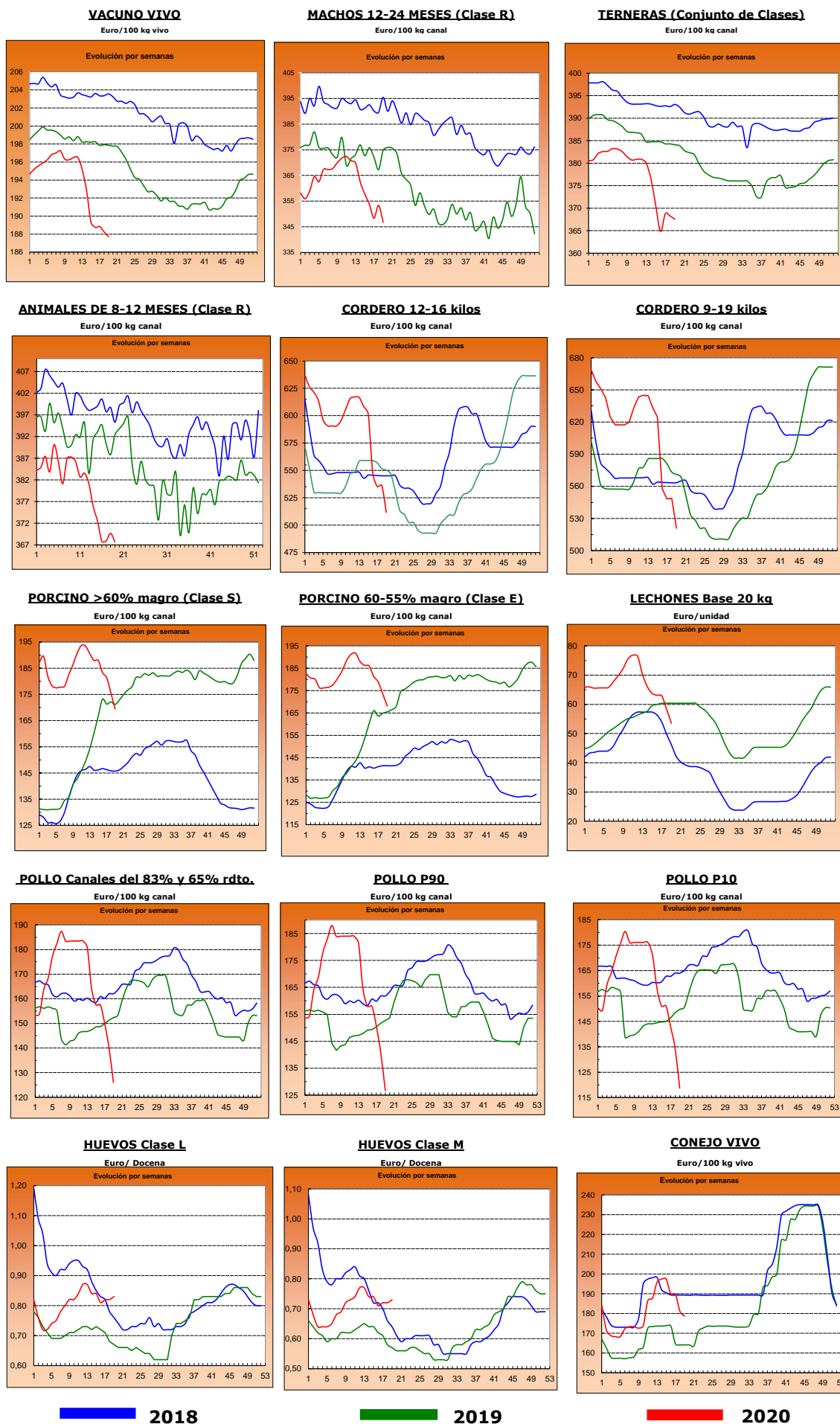

2.- PRECIOS EN MERCADOS REPRESENTATIVOS DE CEREALES, VINOS Y ACEITES

2.1. PRECIOS EN MERCADOS REPRESENTATIVOS DE CEREALES

2.1.1. Precios Medios en Mercados Representativos: Trigo

Precios en Euro/Tonelada

REGLAMENTO (UE) 2017/1185 DE LA COMISION. Artículo 11, Anexo I. 1.

Precios de comercio al por mayor. Mercancía nacional y/o importada, sobre vehículo

PRODUCTO	MERCADO REPRESENTATIVO	Semana 18 27/04-03/05 2020	Semana 19 04-10/05 2020	Variación €
Trigo Blando Panificable	Albacete	197,00	197,00	0,00
	Ávila	195,00	195,00	0,00
	Barcelona	212,00	208,00	-4,00
	Burgos	189,80	188,20	-1,60
	Cádiz	215,00	207,00	-8,00
	Guadalajara	197,00	196,80	-0,20
	Huesca	198,00	195,00	-3,00
	León	195,40	193,00	-2,40
	Lérida	198,00	196,00	-2,00
	Madrid	198,00	198,00	0,00
	Murcia	209,00	209,00	0,00
	Navarra	194,00	191,00	-3,00
	Palencia	194,00	192,40	-1,60
	Pontevedra	214,00	195,00	-19,00
	Salamanca	196,40	196,40	0,00
	Segovia	191,20	189,60	-1,60
	Soria	193,20	188,20	-5,00
	Tarragona	207,00	204,00	-3,00
	Valladolid	194,10	192,50	-1,60
	Zamora	195,60	193,20	-2,40
Zaragoza	204,00	203,00	-1,00	
Trigo Duro	Cádiz	275,00	275,00	0,00
	Córdoba	275,00	275,00	0,00
	Sevilla	275,00	275,00	0,00
	Zaragoza	270,00	270,00	0,00

2.1.2. Precios Medios en Mercados Representativos: Cebada

Precios en Euro/Tonelada

REGLAMENTO (UE) 2017/1185 DE LA COMISION. Artículo 11, Anexo I. 1.

Precios de comercio al por mayor. Mercancía nacional y/o importada, sobre vehículo

PRODUCTO	MERCADO REPRESENTATIVO	Semana 18 27/04-03/05 2020	Semana 19 04-10/05 2020	Variación €
Cebada Pienso	Albacete	161,40	157,80	-3,60
	Ávila	169,00	164,00	-5,00
	Burgos	163,00	161,00	-2,00
	Cádiz	174,00	170,00	-4,00
	Ciudad Real	168,20	162,50	-5,70
	Córdoba	175,00	175,00	0,00
	La Coruña	176,00	170,00	-6,00
	Cuenca	163,00	158,00	-5,00
	Granada	187,00	180,00	-7,00
	Guadalajara	161,60	160,40	-1,20
	Huesca	168,00	165,00	-3,00
	León	175,00	169,00	-6,00
	Lérida	169,00	168,00	-1,00
	Murcia	167,00	166,00	-1,00
	Palencia	170,00	168,00	-2,00
	Salamanca	172,00	168,00	-4,00
	Segovia	162,00	160,00	-2,00
	Soria	168,00	165,00	-3,00
	Teruel	173,00	172,00	-1,00
	Toledo	167,60	164,60	-3,00
Valladolid	170,00	165,00	-5,00	
Zamora	175,00	164,00	-11,00	
Zaragoza	173,00	172,00	-1,00	
Cebada Malta	Albacete	177,00	177,00	0,00
	Burgos	174,00	173,20	-0,80
	Ciudad Real	180,60	178,10	-2,50
	Cuenca	177,00	177,00	0,00
	Guadalajara	172,80	171,60	-1,20
	Madrid	187,00	187,00	0,00
	Navarra	180,00	180,00	0,00
	Palencia	173,80	173,00	-0,80
	Salamanca	178,00	176,00	-2,00
	Segovia	178,00	176,00	-2,00
	Soria	180,00	178,00	-2,00
	Teruel	183,00	182,00	-1,00
	Toledo	185,00	183,00	-2,00
	Valladolid	175,60	174,00	-1,60
	Zamora	181,00	178,00	-3,00
Zaragoza	183,00	182,00	-1,00	

2.1.3. Precios Medios en Mercados Representativos: Maíz y Arroz

Precios en Euro/Tonelada

REGLAMENTO (UE) 2017/1185 DE LA COMISION. Artículo 11, Anexo I. 1. Cereales y 2 Arroz

Maíz grano, precios de comercio al por mayor. Mercancía nacional y/o importada, sobre vehículo

Arroz cáscara y arroz blanco, precios salida almacén agricultor

PRODUCTO	MERCADO REPRESENTATIVO	Semana 18 27/04-03/05 2020	Semana 19 04-10/05 2020	Variación €
Maíz Grano	Albacete	181,80	181,80	0,00
	Badajoz	189,00	189,00	0,00
	Cáceres	189,00	189,00	0,00
	Ciudad Real	190,90	186,40	-4,50
	Córdoba	180,00	180,00	0,00
	La Coruña	180,00	180,00	0,00
	Gerona	183,00	182,00	-1,00
	Huesca	181,00	180,00	-1,00
	León	178,40	172,80	-5,60
	Lérida	176,00	175,00	-1,00
	Madrid	185,00	185,00	0,00
	Navarra	181,00	181,00	0,00
	Pontevedra	180,00	180,00	0,00
	Salamanca	180,00	180,00	0,00
	Sevilla	184,00	184,00	0,00
	Toledo	182,00	179,20	-2,80
	Valladolid	175,00	173,00	-2,00
	Zamora	178,00	171,00	-7,00
	Zaragoza	185,00	184,00	-1,00
Arroz cáscara (Indica)	Badajoz	318,25	318,25	0,00
	Sevilla	358,38	358,88	0,50
	Valencia	260,00	260,00	0,00
Arroz cáscara (Japónica)	Badajoz	316,25	316,25	0,00
	Sevilla	353,88	353,88	0,00
	Tarragona	300,00	300,00	0,00
	Valencia	355,00	355,00	0,00
Arroz blanco (Indica)	Badajoz	471,15	471,15	0,00
	Sevilla	490,00	490,00	0,00
	Valencia	595,00	595,00	0,00
Arroz blanco (Japónica)	Badajoz	601,00	601,00	0,00
	Sevilla	426,22	426,22	0,00
	Tarragona	640,00	640,00	0,00
	Valencia	640,00	640,00	0,00
Arroz blanco vaporizado	Badajoz	656,50	656,50	0,00
	Sevilla	612,00	612,00	0,00
	Valencia	615,00	615,00	0,00
Arroz partido	Sevilla	307,00	307,00	0,00
	Valencia	320,00	320,00	0,00

2.2. PRECIOS EN MERCADOS REPRESENTATIVOS DE VINOS

R. EJECUCIÓN (UE) 2017/1185 DE LA COMISION. Artículo 11, Anexo II. 3.

En €/hectólitro, salida bodega, a granel, pago al contado sin I. V. A.

PRODUCTO	MERCADO REPRESENTATIVO	Semana 18 27/04-03/05 2020	Semana 19 04-10/05 2020	Variación €
Vino Blanco sin DOP/IPG	Albacete	36,84	35,30	-1,54
	Badajoz	32,44	31,87	-0,57
	Ciudad Real	29,88	29,65	-0,23
	Cuenca	36,55	38,84	2,30
	Toledo	29,98	31,97	1,98
Vino Tinto sin DOP / IPG	Precio de vino tinto referido al producto de 12 puntos de color			
	Albacete	39,96	38,18	-1,79
	Ciudad Real	39,73	41,28	1,56
	Cuenca	49,78	49,21	-0,57
	Badajoz	58,54	55,72	-2,82
	Murcia	42,20	45,69	3,49
	Toledo	39,90	42,91	3,01
	Valencia	44,71	43,14	-1,58
PRODUCTO ZONA DOP / IPG	Euros / Hectólitro			Variación €
		Septiembre	Octubre	
VINO BLANCO con DOP/IGP	RUEDA	150,99	150,99	0,00
VINO TINTO con DOP/IGP	RIOJA	133,26	133,26	0,00

2.3. PRECIOS EN MERCADOS REPRESENTATIVOS DE ACEITES

Aceites. Precios sobre almazara, en €/100 kg, sin I.V.A. Rgto. 2017/1185. Art.11. Anexo I.3.
Semilla de girasol. Precios en centros de demanda, en €/100 kg, sin I.V.A. Rgto 2017/1185. Art. 8

PRODUCTO Y ESPECIFICACIONES	MERCADO REPRESENTATIVO	Semana 18 27/04-03/05 2020	Semana 19 04-10/05 2020	Variación €
ACEITE DE OLIVA VIRGEN EXTRA Menos de 0,8º	Badajoz	217,00	216,00	-1,00
	Ciudad Real	214,00	209,00	-5,00
	Córdoba	204,50	207,00	2,50
	Granada	209,55	208,00	-1,55
	Jaén	201,39	199,65	-1,74
	Málaga	204,00	204,00	0,00
	Sevilla	211,50	213,80	2,30
	Tarragona	220,00	220,00	0,00
	Toledo	213,00	215,00	2,00
ACEITE DE OLIVA VIRGEN De 0,8º a 2º	Badajoz	182,50	182,50	0,00
	Córdoba	178,00	177,00	-1,00
	Granada	182,50	182,50	0,00
	Jaén	178,93	178,62	-0,31
	Sevilla	186,00	186,00	0,00
	Cádiz	195,00	195,00	0,00
	Tarragona	185,00	182,50	-2,50
	Toledo	184,50	185,50	1,00
ACEITE DE OLIVA LAMPANTE Más de 2º	Córdoba	168,50	167,00	-1,50
	Granada	167,50	167,50	0,00
	Jaén	167,38	164,15	-3,23
	Málaga	170,00	170,00	0,00
	Sevilla	172,00	172,00	0,00
	Tarragona	155,00	155,00	0,00
	Badajoz	167,50	167,50	0,00
ACEITE DE OLIVA REFINADO	Córdoba	175,00	172,50	-2,50
	Jaén	171,18	169,78	-1,41
	Sevilla	173,00	172,50	-0,50
	Tarragona	172,50	172,50	0,00
ACEITE DE ORUJO CRUDO	Córdoba	66,50	65,50	-1,00
	Jaén	65,46	65,11	-0,36
	Tarragona	70,00	70,00	0,00
ACEITE DE ORUJO REFINADO	Córdoba	98,00	97,00	-1,00
	Jaén	98,44	97,68	-0,76
	Tarragona	100,00	100,00	0,00
ACEITE DE GIRASOL REFINADO	Córdoba	77,72	77,72	0,00
	Sevilla	77,56	77,68	0,13
	Tarragona	78,00	78,00	0,00
PIPA DE GIRASOL (9 - 2 - 44)	Sur	355,86	355,86	0,00
	Centro	294,73	294,73	0,00
	Norte	316,69	316,69	0,00

3. PRECIOS DE PRODUCCIÓN DE FRUTAS Y HORTALIZAS EN EL MERCADO INTERIOR

3.1. PRECIOS DE PRODUCCIÓN EN EL MERCADO INTERIOR FRUTAS

3.1.1. Precios de Producción de Frutas en el Mercado Interior:

Precios diarios y Precios Medios Ponderados Semanales en mercados representativos provinciales.

Precios a la salida del centro de acondicionamiento de productos seleccionados, embalados y, en su caso, en palés (€/100 kg peso neto)

CÍTRICOS

PRODUCTO	MERCADO	VARIEDAD O TIPO	CAT.	CALIBRE	DIA/MES							
					4/5	5/5	6/5	7/5	8/5	9/5	10/5	PMPS
LIMÓN	Alicante	Verna	I	3-4	142,21	141,04	141,04	140,06	142,03	--	--	141,28
	Málaga	Verna	I	3-4	157,52	155,64	155,61	154,74	157,53	135,00	--	155,81
	Murcia	Verna	I	3-4	153,00	150,00	151,00	152,00	150,00	--	--	151,19
MANDARINA	Valencia	Nadorcott	I	1-2	145,33	146,22	140,52	149,95	145,99	152,78	--	146,43
	Castellón	Ortanique	I	1-2	100,88	100,88	--	--	--	--	--	100,88
NARANJA	Barberina	Navel Lane Late	I	3-6	117,27	107,58	107,58	107,58	107,58	--	--	111,69
	Castellón	Navel Lane Late	I	3-6	98,06	96,72	96,72	96,72	96,72	--	--	97,48
	Valencia	Navel Lane Late	I	3-6	92,52	91,49	91,42	91,42	89,03	--	--	90,75
	Valencia	Navel Powel	I	3-6	135,81	138,52	137,94	113,84	137,90	124,16	91,89	126,04
	Castellón	Valencia Late	I	3-6	102,64	96,81	102,22	105,16	101,00	97,73	--	101,41
	Valencia	Valencia Late	I	3-6	86,59	86,10	88,78	86,84	90,12	89,03	91,60	89,07
	Castellón	Valencia Midknight	I	3-6	103,95	--	--	--	--	--	--	--
Valencia	Valencia Midknight	I	3-6	85,00	85,00	85,00	85,00	85,00	--	--	85,00	

FRUTAS DE PEPITA

PRODUCTO	MERCADO	VARIEDAD O TIPO	CAT.	CALIBRE mm	DIA/MES							
					4/5	5/5	6/5	7/5	8/5	9/5	10/5	PMPS
MANZANA	Gerona	Fuji	I	70-80	103,50	103,10	107,82	106,90	103,72	127,71	--	105,99
	Lérida	Fuji	I	70-80	99,62	98,55	97,70	98,98	99,31	--	--	98,81
	Gerona	Golden Delicious	I	70-80	96,62	94,47	97,57	96,09	102,40	90,10	--	96,15
	Lérida	Golden Delicious	I	70-80	60,66	61,91	60,51	62,12	62,98	--	--	61,70
	Zaragoza	Golden Delicious	I	70-80	85,15	84,53	86,91	76,60	68,73	--	--	79,23
	Gerona	Granny Smith	I	70-80	91,13	113,00	114,00	110,99	118,24	--	--	104,92
	Lérida	Granny Smith	I	70-80	52,50	52,50	52,50	52,50	52,50	--	--	52,50
	Lérida	Red Chief	I	70-80	56,50	56,50	56,50	56,50	56,50	--	--	56,50
	Zaragoza	Red Chief	I	70-80	106,69	102,96	102,75	112,29	55,90	--	--	93,78
	Gerona	Red Delicious	I	70-80	97,72	95,80	94,73	100,81	107,57	91,30	--	98,48
	Zaragoza	Reineta	I	70-80	69,40	69,76	69,69	--	69,84	--	--	69,73
Gerona	Royal Gala	I	70-80	111,37	--	--	--	104,00	--	--	108,33	
PERA	La Rioja	Conferencia	I	60-65+	95,00	95,00	95,00	95,00	95,00	--	--	95,00
	Lérida	Conferencia	I	60-65+	93,74	93,88	93,90	93,79	94,00	--	--	93,85
	Zaragoza	Conferencia	I	60-65+	80,70	80,51	83,37	97,17	84,85	--	--	83,22

FRUTAS DE HUESO

PRODUCTO	MERCADO	VARIEDAD O TIPO	CAT.	CALIBRE	DIA/MES							
					4/5	5/5	6/5	7/5	8/5	9/5	10/5	PMPS
AGUACATE	Granada	Hass	-	-	285,00	285,00	285,00	285,00	285,00	285,00	--	285,00
ALBARICOQUE	Castellón	Todos los tipos y variedades	-	45-50 mm	150,00	150,00	150,00	150,00	150,00	--	--	150,00
	Murcia	Todos los tipos y variedades	-	45-50 mm	150,00	165,00	140,00	135,00	140,00	--	--	143,49
	Valencia	Todos los tipos y variedades	-	45-50 mm	125,99	124,99	124,99	124,99	124,99	--	--	125,20
CEREZA	Murcia	Todas las variedades dulces	-	22 y más	600,00	500,00	450,00	450,00	400,00	--	--	464,83
	Tarragona	Todas las variedades dulces	-	22 y más	375,00	375,00	375,00	375,00	375,00	--	--	375,00
	Zaragoza	Todas las variedades dulces	-	22 y más	407,40	407,40	404,04	450,00	368,57	--	--	387,83
MELOCOTÓN	Murcia	Rojo	I	A/B	130,00	120,00	125,00	125,00	120,00	--	--	123,05
NECTARINA	Murcia	Pulpa amarilla	I	A/B	150,00	140,00	130,00	135,00	130,00	--	--	136,96
PARAGUAYA	Murcia	--	-	A/B	250,00	265,00	220,00	200,00	190,00	--	--	214,28

3.1.2. Precios de Producción de Frutas en el Mercado Interior: Precios Medios Ponderados Semanales Nacionales

Referencia: Reglamento Delegado (UE) 2017/891 de la Comisión, de 13 de marzo (DOUE de 25 de mayo). Art. 55 y Anexo VI
Precios a la salida del centro de acondicionamiento de productos seleccionados, embalados y, en su caso, en palés (€/100kg peso neto)

CÍTRICOS

PRODUCTO	MERCADO	VARIEDAD O TIPO	CAT.	CALIBRE	PRECIO MEDIO PONDERADO SEMANAL NACIONAL Semana 19 - 2020: 04/05 - 10/05
LIMÓN	ESPAÑA	Todas las variedades	I	3/4	149,11
MANDARINA	ESPAÑA	Todas las variedades	I	1-2	146,06
NARANJA	ESPAÑA	Lanelate	I	3-6	91,59
	ESPAÑA	Valencia Late	I	3-6	91,20

FRUTAS DE PEPITA

PRODUCTO	MERCADO	VARIEDAD O TIPO	CAT.	CALIBRE mm	PRECIO MEDIO PONDERADO SEMANAL NACIONAL Semana 19 - 2020: 04/05 - 10/05
MANZANA	ESPAÑA	Fuji	I	70-80	105,37
	ESPAÑA	Golden delicious	I	70/80	73,48
	ESPAÑA	Granny Smith	I	70/80	60,95
	ESPAÑA	Red Delicious y demás Var. Rojas	I	70/80	81,63
PERA	ESPAÑA	Conferencia	I	60/65+	91,07

FRUTAS DE HUESO

PRODUCTO	MERCADO	VARIEDAD O TIPO	CAT.	CALIBRE	PRECIO MEDIO PONDERADO SEMANAL NACIONAL Semana 19 - 2020: 04/05 - 10/05
AGUACATE	ESPAÑA	Hass	-	-	285,00
ALBARICOQUE	ESPAÑA	Todos los tipos y variedades	-	45-50 mm	140,31
CEREZA	ESPAÑA	Todas las variedades dulces	-	22 y más	388,87
MELOCOTÓN	ESPAÑA	Pulpa amarilla	I	A/B	123,05
NECTARINA	ESPAÑA	Pulpa amarilla	I	A/B	136,96

3.2. PRECIOS DE PRODUCCIÓN EN EL MERCADO INTERIOR: PRODUCTOS HORTÍCOLAS

**3.2.1. Precios de Producción de Hortalizas en el Mercado Interior:
Precios diarios y Precios Medios Ponderados Semanales en mercados representativos provinciales.**

Precios a la salida del centro de acondicionamiento de productos seleccionados, embalados y, en su caso, en palés (€/100 kg peso neto)

HORTALIZAS

PRODUCTO	MERCADO	VARIEDAD O TIPO	CAT.	CALIBRE	DIA/MES							PMPS
					4/5	5/5	6/5	7/5	8/5	9/5	10/5	
AJO	Cuenca	Blanco	-	50-60 mm	180,00	180,00	180,00	180,00	180,00	--	--	180,00
	Córdoba	Morado	-	50-80 mm	285,00	285,00	285,00	285,00	285,00	--	--	285,00
	Cuenca	Morado	-	50-80 mm	241,50	241,50	241,50	241,50	241,50	--	--	241,50
	Córdoba	Primavera	-	50-60 mm	270,00	270,00	270,00	270,00	270,00	--	--	270,00
	Cuenca	Primavera	-	50-60 mm	160,00	160,00	160,00	160,00	160,00	--	--	160,00
APIO	Murcia	Verde	-	-	55,00	54,00	55,00	53,00	55,00	--	--	54,29
BERENJENA	Almería	Todos los tipos y variedades	-	-	37,70	39,00	43,02	52,00	73,26	--	--	50,29
	Málaga	Todos los tipos y variedades	-	-	80,00	80,00	80,00	80,00	80,00	--	--	80,00
BRÓCOLI	Murcia	--	-	-	95,00	95,00	100,00	100,00	98,00	--	--	97,25
CALABACÍN	Almería	Todas las variedades	-	14-21 g	22,50	19,00	23,50	31,76	33,36	--	--	26,98
	Málaga	Todas las variedades	-	14-21 g	70,00	70,00	70,00	70,00	70,00	--	--	70,00
CEBOLLA	Murcia	Babosa	-	-	22,00	20,00	21,00	23,00	22,00	--	--	21,71
CHAMPIÑÓN	Cuenca	Cerrado	-	30-65 mm	165,08	165,08	165,08	165,08	165,08	--	--	165,08
	La Rioja	Cerrado	-	30-65 mm	240,00	240,00	240,00	240,00	240,00	--	--	240,00
	Navarra	Cerrado	-	30-65 mm	223,00	223,00	223,00	223,00	223,00	--	--	223,00
COLIFLOR	La Rioja	Todos los tipos y variedades	-	-	94,74	94,74	94,74	94,74	94,74	--	--	94,74
	Málaga	Todos los tipos y variedades	-	-	141,91	141,91	141,91	141,91	141,91	--	--	141,91
	Murcia	Todos los tipos y variedades	-	-	90,00	90,00	93,00	95,00	95,00	--	--	92,83
	Tarragona	Todos los tipos y variedades	-	-	165,75	165,75	165,75	165,75	165,75	--	--	165,75
COL-REPOLLO	Málaga	Hoja lisa	-	-	30,00	30,00	30,00	30,00	30,00	--	--	30,00
	Tarragona	Todos los tipos y variedades	-	-	80,00	80,00	80,00	80,00	80,00	--	--	80,00
ESPARRAGO	Guadalajara	Todos los tipos y variedades	-	10-16+	224,24	224,24	224,24	224,24	224,24	--	--	224,25
	Navarra	Todos los tipos y variedades	-	10-16+	286,00	286,00	286,00	286,00	286,00	--	--	286,00
	Granada	Verde	-	10-16+	240,00	240,00	240,00	240,00	240,00	--	--	240,00
FRESA	Huelva	Todas las variedades	-	-	141,12	141,12	141,12	141,12	141,12	--	--	141,12
JUDÍA VERDE	Almería	Plana	-	-	172,00	199,59	161,80	186,06	200,60	--	--	181,82
	Granada	Plana	-	-	232,00	209,00	212,00	174,00	243,00	200,00	--	216,81
	Málaga	Plana	-	-	200,00	200,00	200,00	200,00	200,00	--	--	200,00
LECHUGA	Murcia	Baby	I	-	90,00	90,00	93,00	92,00	90,00	--	--	90,72
	Murcia	Iceberg	I	400g y +	85,00	83,00	84,00	85,00	80,00	--	--	83,53
	Murcia	Romana	I	600g y +	75,00	76,00	78,00	75,00	78,00	--	--	76,10
MELÓN	Almería	Piel de Sapo	-	-	--	--	--	--	70,00	--	--	70,00
PEPINO	Almería	De Almería	-	350-500 g	29,60	24,96	15,71	18,58	22,02	27,50	--	23,67
	Granada	De Almería	-	350-500 g	58,00	58,00	--	53,00	55,00	57,00	--	56,59
	Murcia	Español	-	-	59,00	58,00	52,00	58,00	55,00	--	--	55,99
	Almería	Morico	-	-	30,00	--	44,00	--	58,00	--	--	42,82
PIMIENTO	Almería	Cuadrado Color	I	70 mm y +	280,00	--	--	--	--	--	--	280,00
	Murcia	Cuadrado Color	I	70 mm y +	163,90	172,47	186,40	177,77	172,96	--	--	173,99
	Almería	Cuadrado Verde	I	70 mm y +	70,59	101,18	104,71	103,53	80,00	--	--	92,00
	Murcia	Cuadrado Verde	I	70 mm y +	140,00	157,57	156,82	170,00	168,45	--	--	156,63
	Almería	Italiano Verde	I	40 mm y +	70,00	--	68,00	--	75,00	--	--	72,86
	Málaga	Italiano	I	40 mm y +	70,00	70,00	70,00	70,00	70,00	--	--	70,00
	Granada	Sweet Bite	I	-	--	161,00	161,00	161,00	161,00	161,00	--	161,00
PUERRO	Cádiz	Todos los tipos y variedades	-	-	67,50	67,50	67,50	67,50	67,50	--	--	67,50
	Tarragona	Todos los tipos y variedades	-	-	83,25	83,25	83,25	83,25	83,25	--	--	83,25
SANDÍA	Almería	Sin semillas	-	-	--	--	--	--	59,21	--	--	59,21
SETAS CULTIVADAS	La Rioja	Pleurotus ostreatus	-	-	257,58	257,32	257,12	256,94	256,94	--	--	257,20
TOMATE	Almería	Cereza	I	-	--	35,00	26,00	37,00	36,00	35,00	--	33,78
	Granada	Cereza	I	-	140,00	139,00	136,00	135,00	137,00	143,00	--	138,33
	Murcia	Cereza	I	-	80,00	75,00	70,00	65,00	60,00	--	--	68,00
	Almería	Racimo	I	-	--	39,90	29,58	45,04	30,60	52,62	--	40,57
	Almería	Redondo	I	57-100mm	30,00	48,41	44,25	47,46	52,83	52,06	--	47,40
	Granada	Redondo	I	57-100mm	45,00	47,00	75,00	38,00	76,00	59,00	--	58,91
	Málaga	Redondo	I	57-100mm	70,00	70,00	70,00	70,00	70,00	--	--	70,00
Murcia	Redondo	I	57-100mm	75,00	72,00	70,00	65,00	55,00	--	--	68,13	
ZANAHORIA	Cádiz	Todos los tipos y variedades	-	-	80,40	80,40	80,40	80,40	80,40	--	--	80,40

3.2.2. Precios de Producción de Hortalizas en el Mercado Interior: Precios Medios Ponderados Semanales Nacionales

Referencia: Reglamento Delegado (UE) 2017/891 de la Comisión, de 13 de marzo (DOUE de 25 de mayo). Art. 55 y Anexo VI

Precios a la salida del centro de acondicionamiento de productos seleccionados, embalados y, en su caso, en palés (€/100kg peso neto)

HORTALIZAS

PRODUCTO	MERCADO	VARIEDAD O TIPO	CAT.	CALIBRE	PRECIO MEDIO PONDERADO SEMANAL NACIONAL Semana 19 - 2020: 04/05 - 10/05
AJO	ESPAÑA	Blanco	-	50-60 mm	180,00
	ESPAÑA	Morado	-	45-55 mm	270,50
	ESPAÑA	Primavera	-	50-60 mm	204,00
BERENJENA	ESPAÑA	Todos los tipos y variedades	-	40+ /70+	53,80
CALABACÍN	ESPAÑA	Todas las variedades	-	14-21	28,84
CEBOLLA	ESPAÑA	Todos los tipos y variedades	-	-	21,43
CHAMPIÑÓN	ESPAÑA	Cerrado	-	Medio (30-65 mm)	211,82
COLIFLOR	ESPAÑA	Todos los tipos y variedades	-	16-20	124,48
ESPÁRRAGO	ESPAÑA	Todos los tipos y variedades	-	10-16+	240,48
FRESA	ESPAÑA	Todas las variedades	-	-	141,12
JUDÍA VERDE	ESPAÑA	Todos los tipos y variedades	-	-	199,31
LECHUGA	ESPAÑA	Todos los tipos y variedades	I	400 g o superior	80,87
MELÓN	ESPAÑA	Todos los tipos y variedades	-	-	70,00
PEPINO	ESPAÑA	Variedades lisas	-	350-500 g	32,26
PIMIENTO DULCE	ESPAÑA	Todos los tipos y variedades	I	40 mm o superior	150,78
PUERRO	ESPAÑA	Todos los tipos y variedades	-	-	74,02
SANDÍA	ESPAÑA	Todos los tipos y variedades	-	-	59,21
TOMATE	ESPAÑA	Cereza	I	-	63,84
	ESPAÑA	Racimo	I	-	40,57
	ESPAÑA	Redondo	I	57-100mm	53,33
ZANAHORIA	ESPAÑA	Todos los tipos y variedades	-	-	80,19

4. PRECIOS REPRESENTATIVOS DE PRODUCTOS GANADEROS

4.1. PRECIOS REPRESENTATIVOS DE PRODUCTOS GANADEROS: BOVINO

4.1.1. Precios Medios Nacionales de Canales de Bovino Pesado

PRECIO MEDIO NACIONAL (€/100kg Canal) DE CANALES DE BOVINO PESADO SEGÚN MODELO COMUNITARIO DE CLASIFICACIÓN R 2017/1182, R 2017/1184, RD 815/2018 (Euro/100kg canal)

CATEGORÍA	CLASE DE CONFORMACIÓN Y DE ESTADO DE ENGRASAMIENTO	Semana 18 27/04-03/05 2020	Semana 19 04-10/05 2020	Variación €
Categoría A: Canales de machos jóvenes sin castrar de más de un año y menos de dos	Muy buena y poco cubierta (U-2)	366,37	357,97	-8,40
	Muy buena y cubierta (U-3)	363,32	361,17	-2,15
	Precio medio ponderado Categoría U	364,26	360,19	-4,07
	Buena y poco cubierta (R-2)	354,46	348,20	-6,26
	Buena y cubierta (R-3)	352,88	346,15	-6,73
	Precio medio ponderado Categoría R	353,33	346,73	-6,60
	Menos buena y poco cubierta (O-2)	319,30	321,23	1,93
Menos buena y cubierta (O-3)	318,75	306,99	-11,76	
Precio medio ponderado Categoría O	318,96	312,62	-6,34	
Categoría D: Canales de hembras que hayan parido	Mediocre y poco cubierta (P-2)	191,31	190,45	-0,86
	Mediocre y cubierta (P-3)	211,34	212,87	1,53
	Precio medio ponderado Categoría P	192,95	192,28	-0,67
	Buena y cubierta (R-3)	237,90	243,53	5,63
	Buena y grasa (R-4)	244,75	249,89	5,14
	Precio medio ponderado Categoría R	240,45	245,89	5,44
	Menos buena y poco cubierta (O-2)	201,00	200,95	-0,05
Menos buena y cubierta (O-3)	224,40	219,17	-5,23	
Menos buena y grasa (O-4)	255,02	249,43	-5,59	
Precio medio ponderado Categoría O	220,96	217,43	-3,53	
Categoría E: Canales de otras hembras (de 12 meses o más)	Muy buena y poco cubierta (U-2)	368,82	358,02	-10,80
	Muy buena y cubierta (U-3)	369,23	368,41	-0,82
	Precio medio ponderado Categoría U	369,17	366,86	-2,31
	Buena y poco cubierta (R-2)	356,71	354,96	-1,75
	Buena y cubierta (R-3)	357,72	355,15	-2,57
	Buena y grasa (R-4)	343,13	351,10	7,97
	Precio medio ponderado Categoría R	356,88	354,92	-1,96
Menos buena y poco cubierta (O-2)	276,95	266,62	-10,33	
Menos buena y cubierta (O-3)	293,10	298,12	5,02	
Menos buena y grasa (O-4)	305,88	306,00	0,12	
Precio medio ponderado Categoría O	290,97	293,63	2,66	
Categoría Z: Canales de animales desde 8 a menos de 12 meses	Muy buena y poco cubierta (U-2)	377,12	371,70	-5,42
	Muy buena y cubierta (U-3)	385,07	381,84	-3,23
	Precio medio ponderado Categoría U	381,92	377,83	-4,09
	Buena y poco cubierta (R-2)	367,11	365,41	-1,70
	Buena y cubierta (R-3)	370,42	368,29	-2,13
	Precio medio ponderado Categoría R	369,68	367,64	-2,04
	Menos buena y poco cubierta (O-2)	316,65	322,99	6,34
Menos buena y cubierta (O-3)	327,41	336,56	9,15	
Precio medio ponderado Categoría O	322,15	329,93	7,78	

4.1.2. Precios Medios Nacionales del Bovino Vivo

R 2017/1182, R 2017/1184 (Euro/100 kg vivo)

BOVINO VIVO	Semana 18 27/04-03/05 2020	Semana 19 04-10/05 2020	Variación€
Machos hasta 480 Kg. vivo	218,20	218,11	-0,09
Machos de más de 480 kg. vivo	194,08	193,94	-0,14
Hembras que hayan parido	89,53	88,84	-0,69
Otras hembras de hasta 380 Kg. vivo	216,32	215,60	-0,72
Otras hembras de más de 380 Kg. vivo	203,42	200,70	-2,72

4.1.3. Precios Medios Nacionales de Otros Animales de la Especie Bovina

OTROS BOVINOS	Semana 18 27/04-03/05 2020	Semana 19 04-10/05 2020	Variación€
TERNEROS DE 8 DÍAS A 4 SEMANA (Euro/cabeza)			
Macho frisón	90,95	90,95	0,00
Macho cruzado	216,57	216,57	0,00
Hembra frisón	91,02	91,02	0,00
Hembra cruzado	142,35	142,35	0,00
<i>Media ponderada nacional (Euro/Cabeza)</i>	142,38	142,38	0,00
TERNEROS DE 6 HASTA 12 MESES (Euro/100kg vivo)			
Macho frisón (base 200 kg)	151,18	151,18	0,00
Macho cruzado (base 200 kg)	280,37	279,86	-0,51
Hembra frisón (base 200 kg)	350,00	350,00	0,00
Hembra cruzado (base 200 kg)	194,97	194,48	-0,49
<i>Media ponderada nacional (Euro/100kg vivo)</i>	242,97	242,48	-0,49

4.2. PRECIOS REPRESENTATIVOS DE PRODUCTOS GANADEROS: OVINO

4.2.1. Precios Medios Nacionales de Canales de Ovino Frescas o Refrigeradas

R 2017/1182, R 2017/1184 (Euro/100 kg canal)

CORDEROS I Y II	Semana 18 27/04-03/05 2020	Semana 19 04-10/05 2020	Variación€
Corderos I (12 a 13 kg/canal)	557,97	529,54	-28,43
Corderos II (13,1 a 16 kg/canal)	514,54	493,86	-20,68
<i>Media ponderada</i>	536,26	511,70	-24,56

PRECIOS MEDIOS DE CANALES DE OVINO FRESCAS O REFRIGERADAS EN LOS MERCADOS NACIONALES REPRESENTATIVOS PARA LA UE

MERCADO REPRESENTATIVO - Cordero 9-19 kg	Semana 18 27/04-03/05 2020	Semana 19 04-10/05 2020	Variación€
Barcelona	593,09	594,65	1,56
Madrid	602,99	602,99	0,00
Valencia	665,06	665,06	0,00
Albacete	488,15	491,75	3,60
Extremadura	510,66	510,66	0,00
Segovia	620,31	510,31	-110,00
Toledo	481,64	481,64	0,00
Zaragoza	555,52	555,52	0,00
<i>Media ponderada</i>	548,97	520,97	-28,00

4.3. PRECIOS REPRESENTATIVOS DE PRODUCTOS GANADEROS: PORCINO

4.3.1. Precios Medios de Canales de Porcino de Capa Blanca

CLASIFICACIÓN EUROP R 2017/1182, R 2017/1184 (Euro/100kg canal)

	Clase S (>60% contenido magro)			Clase E (60%-55% contenido magro)			Clase U (55%-50% contenido magro)		
	Semana 18 27/04-03/05 2020	Semana 19 04-10/05 2020	Variación€	Semana 18 27/04-03/05 2020	Semana 19 04-10/05 2020	Variación€	Semana 18 27/04-03/05 2020	Semana 19 04-10/05 2020	Variación€
PRECIO MEDIO NACIONAL	175,55	169,36	-6,19	173,57	168,06	-5,51	171,21	164,46	-6,75

	Clase R (50%-45% contenido magro)			Clase O (45%-40% contenido magro)			Clase P (<40% contenido magro)		
	Semana 18 27/04-03/05 2020	Semana 19 04-10/05 2020	Variación€	Semana 18 27/04-03/05 2020	Semana 19 04-10/05 2020	Variación€	Semana 18 27/04-03/05 2020	Semana 19 04-10/05 2020	Variación€
PRECIO MEDIO NACIONAL	171,87	166,15	-5,72	169,95	163,89	-6,06	162,71	164,58	1,87

4.3.2. Precios Medios en Mercados Representativos Provinciales de Porcino Cebado (*)

MERCADO REPRESENTATIVO	SELECTO (nivel menor de grasa)			NORMAL (nivel normal de grasa)			GRASO (nivel mayor de grasa)		
	Semana 18 27/04-03/05 2020	Semana 19 04-10/05 2020	Variación€	Semana 18 27/04-03/05 2020	Semana 19 04-10/05 2020	Variación€	Semana 18 27/04-03/05 2020	Semana 19 04-10/05 2020	Variación€
Barcelona	--	--	--	1,41	1,35	-0,06	1,37	1,32	-0,05
Huesca	1,40	1,39	-0,01	1,38	1,37	-0,01	1,36	1,35	-0,01
Lleida	1,40	1,36	-0,04	1,39	1,34	-0,05	1,38	1,33	-0,05
Murcia	1,40	1,34	-0,06	1,38	1,32	-0,06	1,38	1,32	-0,06
Pontevedra	1,40	1,36	-0,04	1,38	1,33	-0,05	1,79	1,73	-0,06
Salamanca	1,40	1,36	-0,04	1,40	1,34	-0,06	1,36	1,32	-0,04
Segovia	1,36	1,30	-0,06	1,34	1,28	-0,06	1,38	1,34	-0,04
Zaragoza	1,43	1,38	-0,05	1,39	1,34	-0,05	1,38	1,33	-0,05

4.3.3. Precios Medios de Porcino Precoz, Lechones y Otras Calidades

(Euro/100kg vivo)

CERDAS DE DESVIEJE	Semana 18 27/04-03/05 2020	Semana 19 04-10/05 2020	Variación €
Cerdas de Desvieje	71,69	59,25	-12,44
CERDOS CEBADOS			
Categoría U	131,83	126,63	-5,20
LECHONES			
Lleida.Base 20kg de peso.	265,00	235,00	-30,00
Segovia.Base 20kg de peso.	287,50	287,50	0,00
Media nacional. Calidad Normal. Base 20 kg de	292,05	167,61	-124,44

4.3.4. Precios Medios de Porcino: Tronco Ibérico

TOSTONES	Semana 18 27/04-03/05 2020	Semana 19 04-10/05 2020	Variación €
De 5 a 9 kilos	166,43	167,86	1,43
De 9 a 12 kilos	200,00	208,57	8,57
LECHONES			
Lechón Ibérico Cruzado Base 23 kg	179,15	172,90	-6,25
MARRANOS			
Marranos Ibéricos de 35 a 60 kg	230,72	227,72	-3,00
PRIMALES			
Primales Ibéricos de 60 a 100 kg	-	-	-
CERDO CEBADO			
Cerdo Cebado (Intensivo)	130,48	128,97	-1,51
Cerdo Cebado de Campo (Extensivo)	137,09	135,58	-1,51
Cerdo Cebado de Bellota 100% Ibérico	-	-	-
DESVIEJE			
Reproductores de desvieje	52,17	52,17	0,00
REPRODUCTORES			
Reproductores >6 meses	216,00	216,00	0,00
CASTRONAS			
Castronas	69,56	69,56	0,00

Denominaciones de acuerdo con la Norma de Calidad (RD 4/2014)

Para información sobre precios de productos agrícolas y ganaderos en otros Estados Miembros de la UE:

<https://ec.europa.eu/agriculture/>



MINISTERIO
DE AGRICULTURA, PESCA
Y ALIMENTACIÓN