

# PRECIOS COYUNTURALES



**SEMANA 24 – 2020**  
**Del 8 al 14 de junio**



**SUBSECRETARÍA**

Subdirección General de Análisis, Coordinación y  
Estadística

[sgestadi@mapama.es](mailto:sgestadi@mapama.es)

<http://www.mapama.gob.es/es/estadistica/temas/default.aspx>

Publicación elaborada por la  
Subsecretaría  
Subdirección General de Análisis, Coordinación y Estadística

**MINISTERIO  
DE AGRICULTURA, PESCA  
Y ALIMENTACIÓN**

© Ministerio de Agricultura, Pesca y Alimentación  
Secretaría General Técnica  
Centro de Publicaciones  
Catálogo de Publicaciones de la Administración General del Estado:  
<http://publicacionesoficiales.boe.es/>

N.I.P.O.: 003190900

Se permite la utilización, copia o reproducción de los datos de este Boletín siempre que se cite expresamente su procedencia.

---

# Índice:

---

	PÁGINA
<b>PRECIOS MEDIOS NACIONALES.....</b>	<b>4</b>
PRECIOS MEDIOS NACIONALES DE PRODUCTOS AGRÍCOLAS.....	4 - 6
PRECIOS MEDIOS NACIONALES DE PRODUCTOS GANADEROS.....	7 - 8
<b>PRECIOS EN MERCADOS REPRESENTATIVOS DE CEREALES, VINOS Y ACEITES.....</b>	<b>9</b>
PRECIOS MEDIOS EN MERCADOS REPRESENTATIVOS DE CEREALES.....	9 - 11
PRECIOS MEDIOS EN MERCADOS REPRESENTATIVOS DE VINOS.....	12
PRECIOS MEDIOS EN MERCADOS REPRESENTATIVOS DE ACEITES.....	13
<b>PRECIOS DE PRODUCCIÓN DE FRUTAS Y HORTALIZAS EN EL MERCADO INTERIOR.....</b>	<b>14</b>
PRECIOS DE PRODUCCIÓN EN EL MERCADO INTERIOR: FRUTAS.....	14
PRECIOS DE PRODUCCIÓN EN EL MERCADO INTERIOR: PRODUCTOS HORTÍCOLAS.....	16 - 17
<b>PRECIOS REPRESENTATIVOS DE PRODUCTOS GANADEROS.....</b>	<b>18</b>
PRECIOS REPRESENTATIVOS DE PRODUCTOS GANADEROS: BOVINO.....	18
PRECIOS REPRESENTATIVOS DE PRODUCTOS GANADEROS: OVINO.....	19
PRECIOS REPRESENTATIVOS DE PRODUCTOS GANADEROS: PORCINO.....	20 - 21



## 1. PRECIOS MEDIOS NACIONALES

### 1.1. PRECIOS MEDIOS NACIONALES DE PRODUCTOS AGRÍCOLAS

1.1.1. Precios Medios Nacionales de Cereales, Oleaginosas, Proteaginosas, Vinos y Aceites.					
PRODUCTOS AGRÍCOLAS (especificaciones)		Semana 23 01-07/06	Semana 24 08-14/06	Variación semanal euros	Variación semanal %
<b>CEREALES</b>					
(1)	Trigo blando panificable (€/t)	182,69	181,93	-0,76	-0,42
(1)	Trigo duro (€/t)	260,00	260,00	0,00	0,00
(1)	Cebada pienso (€/t)	152,48	150,38	-2,10	-1,38
(1)	Cebada malta (€/t)	168,55	168,42	-0,13	-0,08
(1)	Maíz grano (€/t)	175,82	175,28	-0,54	-0,31
(4)	Arroz cáscara (€/t)	339,89	339,71	-0,18	-0,05
(4)	Arroz blanco (€/t)	541,54	541,54	0,00	0,00
(4)	Arroz blanco vaporizado (€/t)	625,64	625,64	0,00	0,00
<b>ALFALFA, PIPA DE GIRASOL, COLZA Y GUISANTES</b>					
(1)	Alfalfa (€/t)	174,28	172,69	-1,59	-0,91
(1)	Pipa de girasol 9-2-44 (€/t)	328,89	329,58	0,69	0,21
(1)	Pipa de girasol alto oleico (€/t)	387,15	386,55	-0,60	-0,15
(4)	Colza grano (€/t)	318,71	318,59	-0,12	-0,04
(4)	Guisantes secos (€/t)	212,85	209,87	-2,98	-1,40
<b>VINOS</b>					
(2)	Vino blanco sin DOP/IGP (€/hectolitro)	29,53	28,65	-0,88	-2,98
(2)	Vino tinto sin DOP/IGP, 12 p. color (€/hectolitro)	43,12	42,68	-0,44	-1,02
(2)	Vino con DOP/IGP blanco RUEDA (€/hectolitro)	(**) 150,99	(**) 150,99	0,00	0,00
(2)	Vino con DOP/IGP tinto RIOJA (€/hectolitro)	(**) 133,27	(**) 133,27	0,00	0,00
<b>ACEITES VEGETALES</b>					
(3)	Aceite de oliva virgen extra < 0,8º (€/100 kg)	203,88	201,74	-2,14	-1,05
(3)	Aceite de oliva virgen, de 0,8º a 2º (€/100 kg)	170,46	171,51	1,05	0,62
(3)	Aceite de oliva lampante > 2º (€/100 kg)	161,92	164,54	2,62	1,62
(3)	Aceite de oliva refinado (€/100 kg) (***)	165,69	167,01	1,32	0,80
(3)	Aceite de oliva orujo crudo (€/100 kg) (****)	65,05	65,21	0,16	0,25
(3)	Aceite de oliva orujo refinado (€/100 kg) (****)	95,62	95,21	-0,41	-0,43
(3)	Aceite de girasol refinado (€/100 kg) (*****)	77,82	78,60	0,78	1,00

#### Posición comercial:

(1) Entrada industria; (2) Salida bodega; (3) Salida almazara; (4) Granel sobre almacén

(\*) (\*\*) En los vinos con DOP/IGP los precios son mensuales. (\*) Precios Octubre 2019. (\*\*) Precio Noviembre 2019.

(\*\*\*) Aceite de oliva refinado. Valores media aritmética de Córdoba, Jaén, Sevilla y Tarragona

(\*\*\*\*) Aceites de orujo crudo y orujo refinado. Valores media aritmética de Córdoba, Jaén y Tarragona.

(\*\*\*\*\*) Aceite de girasol refinado. Valores media aritmética de Córdoba, Sevilla y Tarragona.

## COMENTARIOS DE MERCADO

• **CEREALES** (▼=): Descenso semanal del precio del **trigo blando panificable** en un (-0,42%), mientras que el del **trigo duro** no registra variación respecto a la semana precedente (0,00%). La **cebada pienso** anota una bajada del (-1,38%) en sus cotizaciones y de menos intensidad es la bajada registrada en la **cebada malta** (-0,08%). Descenso del (-0,31%) en el precio del **maíz grano**. Estabilidad en las cotizaciones de las diferentes variedades de arroz (-0,05% en el **arroz cáscara** y 0,00% tanto en el **arroz blanco** como en el **arroz blanco vaporizado**).

• **ALFALFA, PIPA DE GIRASOL, COLZA Y GUISANTES** (▼=▲): Se mantienen los descensos en las cotizaciones semanales de la **alfalfa** (-0,91%). Los precios semanales de la pipa de girasol registran comportamientos dispares según la variedad, con subidas del 0,21% en la **pipa de girasol 9-2-44** y bajada del (-0,15%) en la **pipa de girasol de la clase alto oleico**. Leve variación a la baja en el precio semanal de la **colza en grano** (-0,04%). La cotización del **guisante seco** anota un descenso del (-1,40%) esta semana.

• **VINOS** (▼): El **vino blanco sin DOP/IGP** anota un descenso del (-2,98%) en sus cotizaciones semanales. Comportamiento idéntico registra el **vino tinto sin DOP/IGP**, con bajadas del (-1,02%).

• **ACEITES VEGETALES** (▲▼): En general, los precios de los aceites de oliva anotan esta semana subidas, con la excepción del **aceite de oliva virgen extra <0,8º**, que registra una variación semanal negativa del (-1,05%). Así, el **aceite de oliva virgen de 0,8º a 2º** anota una subida del 0,62%, la subida en el **aceite de oliva lampante >2º** fue del 1,62%, en el **aceite de oliva refinado** del 0,80%, en el **aceite de oliva orujo crudo** del 0,25% y en el **aceite de oliva orujo refinado** se anota un descenso del (-0,43%). La cotización del **aceite de girasol refinado** sube esta semana un 1,00% respecto a las anotadas en la semana anterior.

1.1.2. Precios Medios Nacionales en Origen de Frutas y Hortalizas					
PRODUCTOS AGRÍCOLAS (especificaciones)		Semana 23 01/06 - 07/06	Semana 24 08/06 - 14/06	Variación semanal euros	Variación semanal %
<b>FRUTAS</b>					
(4)	Limón (€/100 kg)	60,77	52,58	-8,19	-13,48
(4)	Naranja - Grupo Blancas (€/100 kg)	46,46	47,45	0,99	2,13
(4)	Manzana Golden (€/100 kg)	53,66	62,20	8,54	15,91
(4)	Albaricoque (€/100 kg)	76,52	83,77	7,25	9,47
(4)	Cereza (€/100 kg)	239,09	200,21	-38,88	-16,26
(4)	Ciruela (€/100 kg)	58,41	64,49	6,08	10,40
(4)	Melocotón (€/100 kg)	71,13	68,62	-2,51	-3,53
(4)	Nectarina (€/100 kg)	87,09	80,87	-6,22	-7,14
(4)	Aguacate (€/100 kg)	217,06	217,99	0,93	0,43
(4)	Higo / breva (€/100 kg)	236,00	223,15	-12,85	-5,45
(4)	Níspero (€/100 kg)	109,45	156,30	46,84	42,80
(4)	Plátano (€/100 kg)	30,53	31,70	1,17	3,83
<b>HORTALIZAS</b>					
(4)	Acelga (€/100kg)	61,96	68,05	6,09	9,83
(4)	Ajo (€/100kg)	165,05	161,41	-3,65	-2,21
(4)	Berenjena (€/100 kg)	21,38	24,00	2,61	12,22
(4)	Calabacín (€/100 kg)	28,47	26,02	-2,45	-8,61
(4)	Cebolla (€/100 kg)	12,06	14,11	2,05	16,99
(4)	Champiñón (€/100kg)	167,98	157,17	-10,81	-6,44
(4)	Coliflor (€/100kg)	96,19	98,40	2,21	2,29
(4)	Col-repollo (€/100kg)	25,03	23,91	-1,13	-4,50
(4)	Espárrago (€/100kg)	108,06	108,44	0,38	0,35
(4)	Haba verde (€/100 kg)	74,21	85,22	11,01	14,84
(4)	Judía verde tipo plana (€/100 kg)	162,59	155,80	-6,79	-4,17
(4)	Lechuga Romana (€/100 ud)	26,00	28,04	2,04	7,85
(4)	Melón Piel de Sapo (€/100 kg)	70,13	67,03	-3,10	-4,42
(4)	Pepino (€/100 kg)	45,40	33,55	-11,85	-26,10
(4)	Pimiento verde tipo italiano (€/100 kg)	63,85	85,40	21,55	33,75
(4)	Puerro (€/100 kg)	47,02	48,97	1,95	4,15
(4)	Sandía (€/100 kg)	43,77	32,57	-11,20	-25,59
(4)	Tomate liso (€/100 kg)	43,87	38,78	-5,09	-11,60
(4)	Zanahoria (€/100 kg)	31,35	27,54	-3,81	-12,16
(4)	Patata (€/100 kg)	21,68	19,57	-2,11	-9,72

**Posición comercial:**

(4) Granel: sobre árbol, finca, almacén, agricultor, alhóndiga, lonja

**COMENTARIOS DE MERCADO**

• **CÍTRICOS (▼▲):** Se mantiene la tendencia a la baja, por quinta semana consecutiva, del precio medio nacional en origen del **limón** Verna (-13,48%), que acusa la competencia del producto importado del hemisferio sur en un marco de demanda bastante estancada; sube de nuevo el de las **naranjas blancas** (2,13%).

• **FRUTA DE PEPITA (▲):** En un final de campaña bastante positivo en cuanto a precios, la cotización media de la **manzana Golden** (15,91%) recibe un fuerte impulso desde los mercados zaragozanos que la lleva a situarse por encima de los 0,62 €/kg.

• **FRUTA DE HUESO (▼▲):** A medida que avanzan sus campañas, van bajando los precios en origen de **cereza** (-16,26%), **nectarina** (-7,14%) y **melocotón** (-3,53%). Suben el de la **ciruela** (10,4%) —aún en los primeros compases de su temporada— y el del **albaricoque** (9,47%) —gracias, en buena medida, a la generalización de la comercialización de variedades más cotizadas—.

• La reducción de la comercialización solo a los mercados andaluces, más cotizados, dispara esta semana el precio medio del **níspero** (42,8%) en la recta final de su campaña. Se mantienen bastante estables las cotizaciones en origen de **plátano** (3,83%) y **aguacate** (0,43%), mientras que arranca la temporada de **brevas** (-5,45%) en niveles similares a los del año pasado por las mismas fechas

• **HORTALIZAS (▼▲):** Se observa gran diversidad de tendencias en la variación semanal de los precios en origen de los hortícolas de referencia. Sobresalen los incrementos relativos registrados en **pimiento verde italiano** (33,75%) —que mantiene la recuperación de posiciones iniciada la semana pasada—, **cebolla** (16,99%), **haba verde** (14,84%) y **berenjena** (12,22%). En sentido inverso, los mayores descensos se observan en **pepino** —con caídas relevantes sobre todo en las variedades rugosas—, **sandía** (-25,59%) —que registra bajadas generalizadas en todas las zonas de producción—, **zanahoria** (-12,16%) y **tomate redondo liso** (-11,6%). Prosigue también el descenso de la cotización media de la **patata** (-9,72%), que se queda por debajo de los 0,20 €/kg por primera vez desde principios de año.

### 1.1.3. Precios Medios Nacionales de Productos Agrícolas: Gráficos

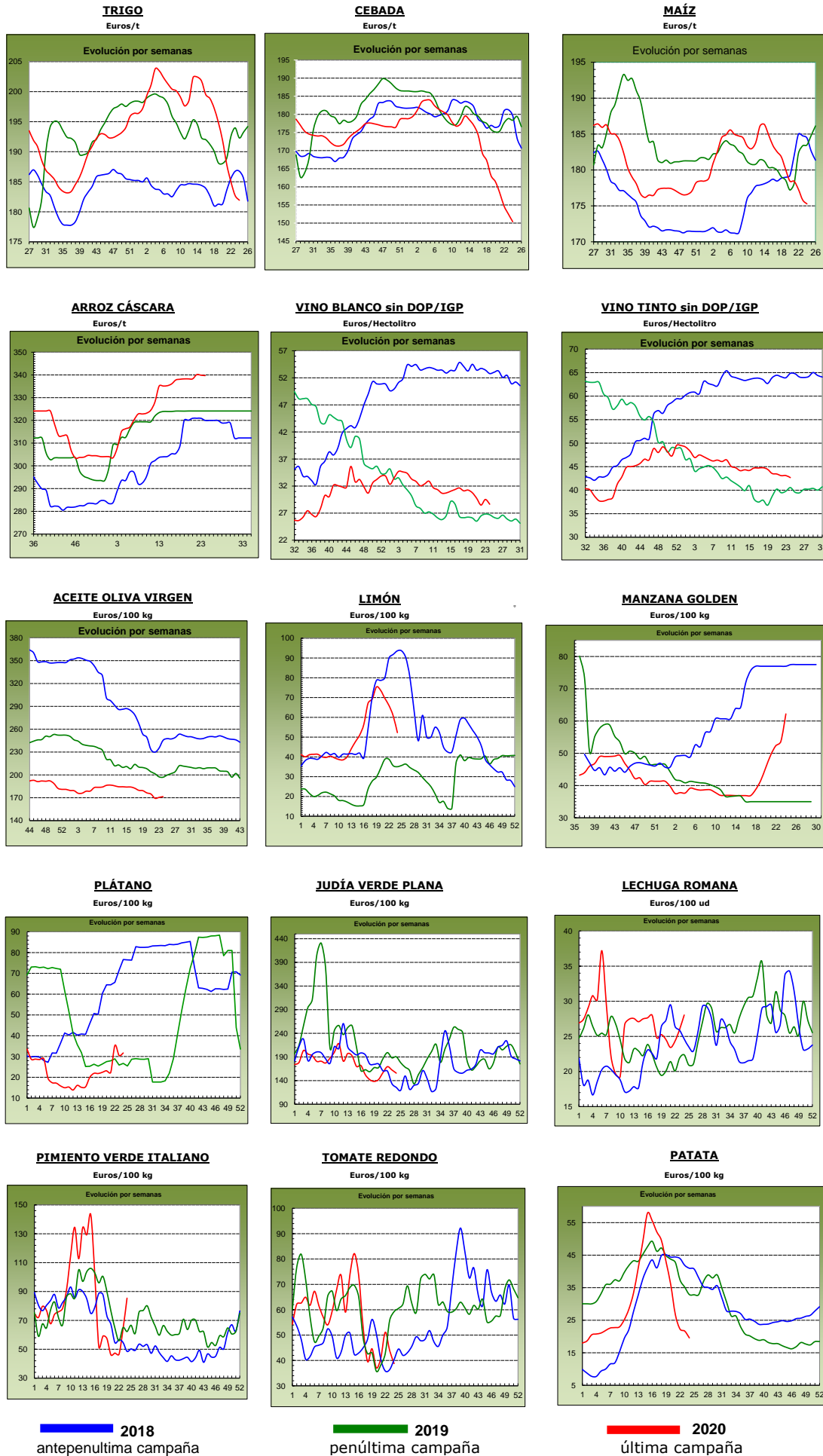

## 1.2. PRECIOS MEDIOS NACIONALES DE PRODUCTOS GANADEROS

1.2.1. Precios Medios Nacionales de Productos Ganaderos					
PRODUCTOS GANADEROS (especificaciones)		Semana 23 01-07/06	Semana 24 08-14/06	Variación semanal euros	Variación semanal %
<b>VACUNO</b>					
(5)	Ternera, 180-300 kilos (€/100 kg canal)	357,11	353,30	-3,81	-1,07
(5)	Machos de 12 a 24 meses (Clase R) (€/100 kg canal)	352,83	345,43	-7,40	-2,10
(5)	Animales de 8 a 12 meses (Clase R) (€/100 kg canal)	362,01	364,01	2,00	0,55
(5)	Bovino vivo, conjunto categorías (€/100 kg vivo)	183,35	182,07	-1,28	-0,70
<b>CORDERO</b>					
(5)	Corderos 9-19 kilos (€/100 kg canal)	551,72	573,10	21,38	3,88
(5)	Corderos 12-16 kilos (€/100 kg canal)	536,02	555,87	19,85	3,70
(5)	Corderos Ligeros (12-13 kilos) (€/100 kg canal)	553,22	572,83	19,61	3,54
(5)	Corderos Pesados (13-16 kilos) (€/100 kg canal)	518,83	538,92	20,09	3,87
<b>PORCINO</b>					
(5)	Porcino >60% magro (Clase S) (€/100 kg canal)	163,08	164,39	1,31	0,80
(5)	Porcino 60-55% magro (Clase E) (€/100 kg canal)	156,07	156,83	0,76	0,49
(5)	Porcino 55-50% magro (Clase U) (€/100 kg canal)	154,97	156,72	1,75	1,13
(5)	Porcino 50-45% magro (Clase R) (€/100 kg canal)	153,98	157,59	3,61	2,34
(5)	Lechon 20 kg (€/unidad)	42,86	42,86	0,00	0,00
<b>POLLO</b>					
(6)	Pollo, media de canales del 83% y 65% rdto. (€/100 kg canal)	132,51	132,80	0,29	0,22
(6)	Pollo P10 (83% rdto.) (€/100 kg canal)	124,60	125,76	1,16	0,93
(6)	Pollo P90 (65% rdto.) (€/100 kg canal)	133,10	133,33	0,23	0,17
<b>HUEVOS</b>					
(7)	Huevos, media Clase L y M (€/100 kg)	92,85	85,09	-7,76	-8,36
(7)	Huevos - Clase L (€/docena)	0,75	0,69	-0,06	-8,00
(7)	Huevos - Clase M (€/docena)	0,66	0,60	-0,06	-9,09
<b>CONEJO</b>					
(8)	Conejo 1,8-2,2 kilo, vivo (€/100 kg)	167,41	175,60	8,19	4,89
<b>LECHE Y PRODUCTOS LÁCTEOS</b>					
(10)	Suero de leche en polvo (€/100 kg)	71,95	74,18	2,23	3,10
(10)	Mantequilla sin sal (formato 25 kg) (€/100 kg)	313,68	347,19	33,51	10,68
(9)	Leche de vaca (€/100 litros). Fuente: FEAGA	Precio abril 2020: 33,20 €/100 litros			
<b>MIEL</b>					
(11)	Miel multifloral a granel (€/100 kg)	Precio abril 2020: 282,48 €/100 kg			

**Posición comercial:**

(5) Entrada matadero; (6) Salida muelle matadero; (7) Salida muelle centro de embalaje; (8) Salida granja;  
(9) Precio pagado al ganadero; (10) Precio franco fábrica sin impuestos ni costes; (11) Venta a la industria o mayorista

**COMENTARIOS DE MERCADO**

- **VACUNO** (▼): Se sigue complicando la comercialización de las **canales de vacuno**, con precios semanales a la baja en las canales de las terneras (-1,07%) y en las de los machos 12-24 meses (-2,10%) debido a que la oferta supera a la demanda. La principal queja del sector es que no se incentiva el consumo nacional, pues la bajada de precios al ganadero no ve reflejo en los precios a pagar por el consumidor. Una semana más, el sector espera que la apertura de hoteles, restaurantes y bares, con la afluencia de más público y la llegada próxima de turistas, traiga consigo una mayor demanda de este tipo de carne. De todas formas, lo propio en estos meses de verano son precios a la baja, pero es verdad que nunca se ha partido de niveles tan bajos a estas alturas de año. En el caso de las canales de los animales 8-12 meses, la situación es similar a la descrita anteriormente, solamente que, esta semana, se registra precios un 0,55% superiores a los anotados la semana anterior. Las cotizaciones de los **animales vivos** tampoco se sustentan en el mercado nacional, dependiendo totalmente de las salidas de los mismos hacia el exterior. Una semana más, se anotan descensos de precios, esta vez del (-0,70%).
- **OVINO** (▲): Oferta nacional escasa ante el gran volumen de demanda que se registra, por lo que las cotizaciones de las **canales de los corderos** suben esta semana un 3,75% de media en sus diferentes clasificaciones. El consumo nacional ha aumentado y, sobre todo, la demanda exterior, con salida en barco de un gran volumen de animales. La subida de precios siempre conlleva un descenso en la demanda y más con una competencia tan elevada a nivel internacional, pues todos los mercados buscan dar salida a la carne y animales que se tuvieron que quedar en las explotaciones durante los meses más duros de la pandemia.
- **PORCINO** (▲): Subida media del 1,19% en las diferentes clasificaciones de **canales de porcino de capa blanca**. La oferta se mantiene en cuanto a animales, pero baja en cuanto a pesos. La demanda europea se muestra muy activa y se espera más demanda de China, pero tras los nuevos casos de coronavirus del gigante asiático hacen que las fronteras se cierren y las dudas vuelvan a surgir. Estabilidad en el precio semanal del **lechón base 20 kg** (=). La oferta nacional es ajustada, cumpliendo perfectamente con la demanda que llega desde los cebaderos. Las plazas vacías que quedan al salir los porcinos cebados hacia el matadero se cubren sin problemas y sin prisas, esperando que se mantenga la senda alcista en los precios del vivo y que las cotizaciones de las canales sigan al alza.
- **POLLOS** (▲): Una semana más se mantiene la tendencia alcista en los precios de las **canales de pollo** (0,22%), con un mercado que empieza a equilibrar la oferta a la demanda.
- **HUEVOS** (▼): Importante retroceso en las cotizaciones de los huevos, con descensos del (-8,00%) en la docena de la Clase L y del (-9,09%) en la de la Clase M. La oferta supera ampliamente a la demanda y, ni la industria, ni la exportación, ni el consumo son los motores necesarios que deberían hacer que la demanda de este producto aumentase.
- **CONEJO** (▲): Subida del 4,89% en la cotización semanal del **conejo vivo de granja**, con oferta a la baja.
- **PRODUCTOS LÁCTEOS**: El **suero de leche en polvo** (▲) registra esta semana una subida del 3,10% en su precio. El precio de la **mantequilla sin sal** (▲) subió un 10,68%.

## 1.2.2. Precios Medios Nacionales de Productos Ganaderos: Gráficos

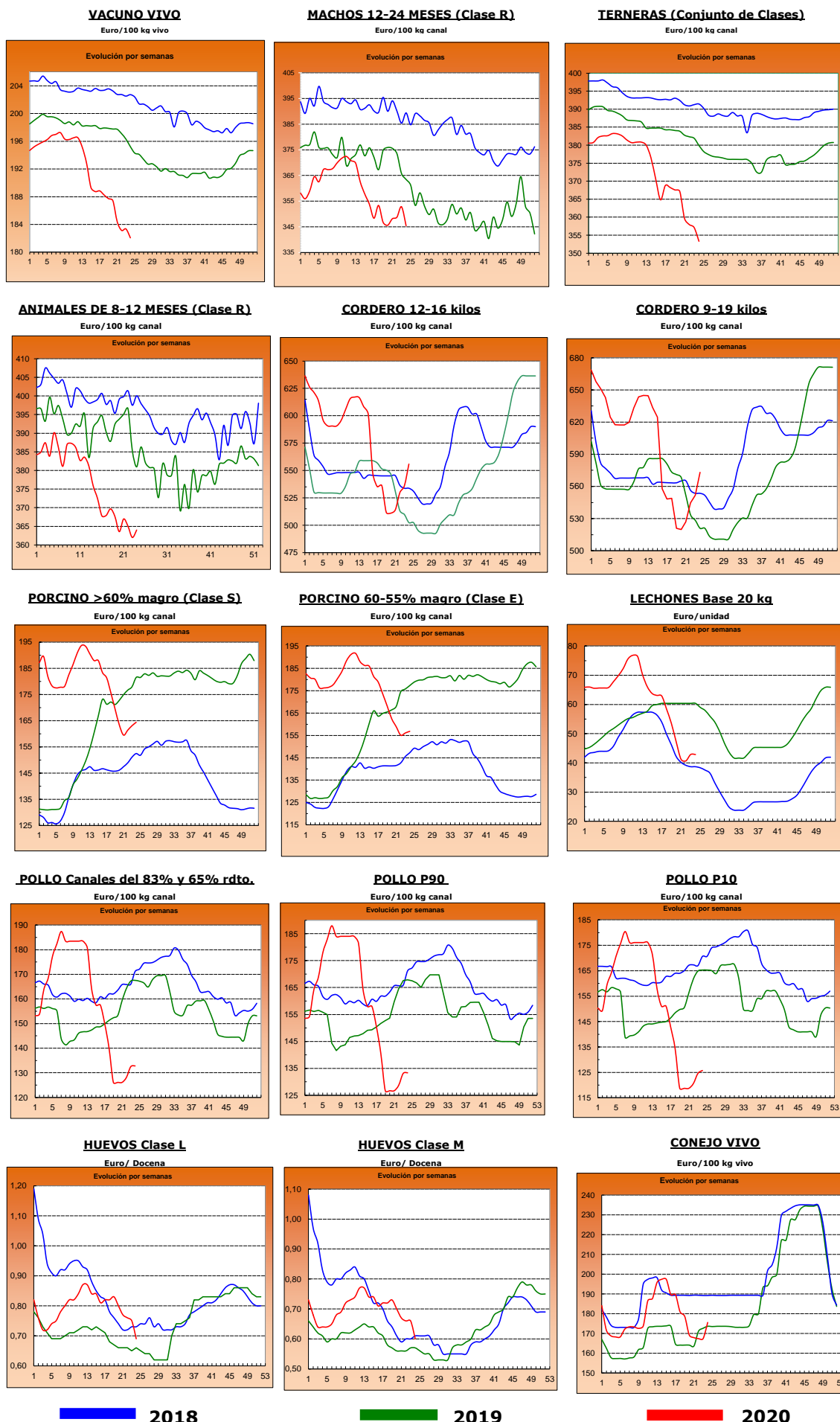



## 2.- PRECIOS EN MERCADOS REPRESENTATIVOS DE CEREALES, VINOS Y ACEITES

### 2.1. PRECIOS EN MERCADOS REPRESENTATIVOS DE CEREALES

#### 2.1.1. Precios Medios en Mercados Representativos: Trigo

Precios en Euro/Tonelada

REGLAMENTO (UE) 2017/1185 DE LA COMISION. Artículo 11, Anexo I. 1.

Precios de comercio al por mayor. Mercancía nacional y/o importada, sobre vehículo

PRODUCTO	MERCADO REPRESENTATIVO	Semana 23 01-07/06 2020	Semana 24 08-14/06 2020	Variación €
Trigo Blando Panificable	Albacete	185,00	180,00	-5,00
	Ávila	180,00	180,00	0,00
	Barcelona	193,00	196,00	3,00
	Burgos	174,80	174,80	0,00
	Guadalajara	180,80	179,20	-1,60
	Huesca	182,00	183,00	1,00
	León	185,00	185,00	0,00
	Lérida	185,00	184,00	-1,00
	Madrid	181,00	179,00	-2,00
	Murcia	200,00	198,00	-2,00
	Navarra	180,00	178,00	-2,00
	Palencia	182,80	182,40	-0,40
	Pontevedra	190,00	190,00	0,00
	Salamanca	186,00	184,00	-2,00
	Segovia	180,60	175,80	-4,80
	Sevilla	180,00	180,00	0,00
	Soria	176,00	176,00	0,00
	Tarragona	188,00	188,00	0,00
	Valladolid	181,00	179,40	-1,60
Zamora	184,00	184,00	0,00	
Zaragoza	182,00	184,00	2,00	
Trigo Duro	Zaragoza	260,00	260,00	0,00

### 2.1.2. Precios Medios en Mercados Representativos: Cebada

Precios en Euro/Tonelada

**REGLAMENTO (UE) 2017/1185 DE LA COMISION. Artículo 11, Anexo I. 1.**

**Precios de comercio al por mayor. Mercancía nacional y/o importada, sobre vehículo**

PRODUCTO	MERCADO REPRESENTATIVO	Semana 23 01-07/06 2020	Semana 24 08-14/06 2020	Variación €
<b>Cebada Pienso</b>	Albacete	149,00	147,00	<b>-2,00</b>
	Ávila	154,00	150,00	<b>-4,00</b>
	Burgos	149,00	149,00	<b>0,00</b>
	Cádiz	150,00	150,00	<b>0,00</b>
	Ciudad Real	152,80	151,80	<b>-1,00</b>
	Córdoba	146,00	146,00	<b>0,00</b>
	La Coruña	170,00	170,00	<b>0,00</b>
	Cuenca	149,00	147,00	<b>-2,00</b>
	Guadalajara	149,80	144,60	<b>-5,20</b>
	Huesca	155,00	155,00	<b>0,00</b>
	León	158,00	156,00	<b>-2,00</b>
	Lérida	154,00	153,00	<b>-1,00</b>
	Murcia	156,00	155,00	<b>-1,00</b>
	Palencia	158,00	154,00	<b>-4,00</b>
	Salamanca	156,00	154,00	<b>-2,00</b>
	Segovia	152,00	145,00	<b>-7,00</b>
	Soria	153,00	151,00	<b>-2,00</b>
	Teruel	154,00	154,00	<b>0,00</b>
	Toledo	151,80	151,80	<b>0,00</b>
	Valladolid	155,00	153,00	<b>-2,00</b>
Zamora	156,00	154,00	<b>-2,00</b>	
Zaragoza	154,00	154,00	<b>0,00</b>	
<b>Cebada Malta</b>	Burgos	165,20	165,20	<b>0,00</b>
	Ciudad Real	171,60	171,60	<b>0,00</b>
	Guadalajara	164,20	160,60	<b>-3,60</b>
	Palencia	163,40	162,20	<b>-1,20</b>
	Salamanca	168,00	168,00	<b>0,00</b>
	Segovia	170,00	167,00	<b>-3,00</b>
	Soria	168,00	167,00	<b>-1,00</b>
	Teruel	175,00	175,00	<b>0,00</b>
	Toledo	174,00	174,00	<b>0,00</b>
	Valladolid	165,00	164,60	<b>-0,40</b>
	Zamora	172,00	172,00	<b>0,00</b>
Zaragoza	175,00	175,00	<b>0,00</b>	

### 2.1.3. Precios Medios en Mercados Representativos: Maíz y Arroz

Precios en Euro/Tonelada

#### REGLAMENTO (UE) 2017/1185 DE LA COMISION. Artículo 11, Anexo I. 1. Cereales y 2 Arroz

**Maíz grano, precios de comercio al por mayor. Mercancia nacional y/o importada, sobre vehículo**

**Arroz cáscara y arroz blanco, precios salida almacén agricultor**

PRODUCTO	MERCADO REPRESENTATIVO	Semana 23 01-07/06 2020	Semana 24 08-14/06 2020	Variación €
<b>Maíz Grano</b>	Albacete	176,40	176,20	-0,20
	Badajoz	177,00	176,00	-1,00
	Cáceres	177,00	176,00	-1,00
	Ciudad Real	182,60	181,60	-1,00
	Córdoba	179,00	179,00	0,00
	La Coruña	180,00	180,00	0,00
	Gerona	180,00	180,00	0,00
	Huesca	177,00	176,00	-1,00
	León	170,00	170,00	0,00
	Lérida	174,00	174,00	0,00
	Madrid	180,00	176,00	-4,00
	Navarra	176,00	174,00	-2,00
	Pontevedra	180,00	180,00	0,00
	Salamanca	178,00	178,00	0,00
	Sevilla	183,00	183,00	0,00
	Toledo	177,20	177,20	0,00
	Valladolid	173,00	173,00	0,00
	Zamora	170,00	170,00	0,00
	Zaragoza	178,00	178,00	0,00
<b>Arroz cáscara (Indica)</b>	Badajoz	316,25	315,00	-1,25
	Sevilla	353,72	353,72	0,00
<b>Arroz cáscara (Japónica)</b>	Sevilla	359,82	359,82	0,00
	Tarragona	300,00	300,00	0,00
	Valencia	362,50	362,50	0,00
<b>Arroz blanco (Indica)</b>	Badajoz	471,15	471,15	0,00
	Sevilla	490,00	490,00	0,00
	Valencia	595,00	595,00	0,00
<b>Arroz blanco (Japónica)</b>	Sevilla	500,00	500,00	0,00
	Tarragona	640,00	640,00	0,00
	Valencia	640,00	640,00	0,00
<b>Arroz blanco vaporizado</b>	Badajoz	656,50	656,50	0,00
	Sevilla	612,00	612,00	0,00
	Valencia	615,00	615,00	0,00
<b>Arroz partido</b>	Badajoz	--	282,50	--
	Sevilla	307,00	307,00	0,00
	Valencia	320,00	320,00	0,00

## 2.2. PRECIOS EN MERCADOS REPRESENTATIVOS DE VINOS

R. EJECUCIÓN (UE) 2017/1185 DE LA COMISION. Artículo 11, Anexo II. 3.

En €/hectólitro, salida bodega, a granel, pago al contado sin I. V. A.

PRODUCTO	MERCADO REPRESENTATIVO	Semana 23 01-07/06 2020	Semana 24 01-07/06 2020	Variación €
Vino Blanco sin DOP/IPG	Albacete	39,23	41,88	2,65
	Badajoz	28,83	27,57	-1,26
	Ciudad Real	27,84	26,89	-0,95
	Cuenca	35,08	33,69	-1,39
	Toledo	31,90	31,25	-0,65
Vino Tinto sin DOP / IPG	<b>Precio de vino tinto referido al producto de 12 puntos de color</b>			
	Albacete	42,99	45,87	2,89
	Ciudad Real	39,30	36,59	-2,71
	Cuenca	44,70	42,14	-2,56
	Badajoz	51,80	51,80	0,00
	Murcia	51,98	55,20	3,22
	Toledo	39,07	36,90	-2,17
	Valencia	36,93	35,22	-1,71
PRODUCTO ZONA DOP / IPG	<b>Euros / Hectólitro</b>			<b>Variación €</b>
		<b>Septiembre</b>	<b>Octubre</b>	
VINO BLANCO con DOP/IGP	RUEDA	150,99	150,99	0,00
VINO TINTO con DOP/IGP	RIOJA	133,26	133,26	0,00

### 2.3. PRECIOS EN MERCADOS REPRESENTATIVOS DE ACEITES

Aceites. Precios sobre almazara, en €/100 kg, sin I.V.A. Rgto. 2017/1185. Art.11. Anexo I.3.  
Semilla de girasol. Precios en centros de demanda, en €/100 kg, sin I.V.A. Rgto 2017/1185. Art. 8

PRODUCTO Y ESPECIFICACIONES	MERCADO REPRESENTATIVO	Semana 23 01-07/06 2020	Semana 24 08-14/06 2020	Variación €
<b>ACEITE DE OLIVA VIRGEN EXTRA</b> Menos de 0,8º	Badajoz	222,00	218,00	-4,00
	Ciudad Real	205,00	208,00	3,00
	Córdoba	204,50	199,00	-5,50
	Granada	203,00	198,00	-5,00
	Jaén	196,12	196,12	0,00
	Málaga	206,00	202,00	-4,00
	Sevilla	208,63	206,98	-1,66
	Tarragona	217,50	217,50	0,00
	Toledo	210,00	213,00	3,00
<b>ACEITE DE OLIVA VIRGEN</b> De 0,8º a 2º	Badajoz	175,00	175,00	0,00
	Córdoba	169,50	171,00	1,50
	Granada	177,50	175,00	-2,50
	Jaén	169,29	170,79	1,50
	Sevilla	171,00	171,00	0,00
	Cadiz	195,00	195,00	0,00
	Tarragona	180,00	180,00	0,00
	Toledo	183,50	184,00	0,50
<b>ACEITE DE OLIVA LAMPANTE</b> Más de 2º	Córdoba	162,00	162,50	0,50
	Granada	165,00	165,50	0,50
	Jaén	160,67	164,29	3,62
	Málaga	164,00	165,00	1,00
	Sevilla	170,00	171,00	1,00
	Tarragona	152,50	155,00	2,50
	Badajoz	162,00	162,00	0,00
<b>ACEITE DE OLIVA REFINADO</b>	Córdoba	166,50	167,50	1,00
	Jaén	163,50	165,06	1,56
	Sevilla	165,25	165,50	0,25
	Tarragona	167,50	170,00	2,50
<b>ACEITE DE ORUJO CRUDO</b>	Córdoba	63,00	63,00	0,00
	Jaén	62,14	62,62	0,48
	Tarragona	70,00	70,00	0,00
<b>ACEITE DE ORUJO REFINADO</b>	Córdoba	94,50	94,23	-0,28
	Jaén	93,36	93,40	0,04
	Tarragona	99,00	98,00	-1,00
<b>ACEITE DE GIRASOL REFINADO</b>	Córdoba	77,72	77,72	0,00
	Sevilla	77,73	79,07	1,35
	Tarragona	78,00	79,00	1,00
<b>PIPA DE GIRASOL</b> (9 - 2 - 44)	Sur	359,52	361,25	1,73
	Centro	294,73	294,73	0,00
	Norte	316,88	316,88	0,00

### 3. PRECIOS DE PRODUCCIÓN DE FRUTAS Y HORTALIZAS EN EL MERCADO INTERIOR

#### 3.1. PRECIOS DE PRODUCCIÓN EN EL MERCADO INTERIOR FRUTAS

##### 3.1.1. Precios de Producción de Frutas en el Mercado Interior:

Precios diarios y Precios Medios Ponderados Semanales en mercados representativos provinciales.

Precios a la salida del centro de acondicionamiento de productos seleccionados, embalados y, en su caso, en palés (€/100 kg peso neto)

#### CÍTRICOS

PRODUCTO	MERCADO	VARIEDAD O TIPO	CAT.	CALIBRE	DIA/MES							
					8/6	9/6	10/6	11/6	12/6	13/6	14/6	PMPS
LIMÓN	Alicante	Verna	I	3-4	119,93	121,92	120,93	119,93	119,93	--	--	120,54
	Málaga	Verna	I	3-4	148,39	147,46	148,39	146,52	147,43	--	--	147,63
	Murcia	Verna	I	3-4	130,00	133,00	135,00	132,00	130,00	--	--	131,99
NARANJA	Castellón	Barberina	I	3-6	113,60	113,60	113,60	113,60	113,60	--	--	113,60
	Valencia	Navel Powel	I	3-6	89,49	89,49	89,49	90,41	89,49	--	92,87	90,57
	Castellón	Valencia Late	I	3-6	112,37	109,74	105,46	107,29	96,78	105,95	--	106,58
	Valencia	Valencia Late	I	3-6	96,99	91,34	97,27	89,66	89,63	--	96,14	95,72
	Valencia	Valencia Midnight	I	3-6	98,12	99,14	97,52	97,67	98,73	102,83	106,92	98,59

#### FRUTAS DE PEPITA

PRODUCTO	MERCADO	VARIEDAD O TIPO	CAT.	CALIBRE mm	DIA/MES							
					8/6	9/6	10/6	11/6	12/6	13/6	14/6	PMPS
MANZANA	Gerona	Fuji	I	70-80	123,18	123,18	123,18	123,18	123,18	--	--	123,18
	Lérida	Fuji	I	70-80	104,62	--	--	103,17	104,00	--	--	103,93
	Gerona	Golden Delicious	I	70-80	102,90	102,90	102,90	102,90	102,90	--	--	102,90
	Lérida	Golden Delicious	I	70-80	65,04	64,54	65,24	65,53	65,12	--	--	65,11
	Zaragoza	Golden Delicious	I	70-80	71,72	85,66	80,85	69,04	78,52	83,29	--	80,73
	Gerona	Granny Smith	I	70-80	91,18	91,18	91,18	91,18	91,18	--	--	91,18
	Lérida	Granny Smith	I	70-80	52,50	52,50	52,50	52,50	52,50	--	--	52,50
	Lérida	Red Chief	I	70-80	58,50	58,50	58,50	58,50	58,50	--	--	58,50
	Gerona	Red Delicious	I	70-80	96,46	96,46	96,46	96,46	96,46	--	--	96,46
	Zaragoza	Reineta	I	70-80	90,00	90,00	64,67	64,67	--	64,67	--	88,81
PERA	Lérida	Conferencia	I	60-65+	99,21	99,33	99,12	99,51	99,00	--	--	99,23
	Zaragoza	Conferencia	I	60-65+	--	86,25	85,93	90,44	--	85,04	--	85,74

#### FRUTAS DE HUESO

PRODUCTO	MERCADO	VARIEDAD O TIPO	CAT.	CALIBRE	DIA/MES							
					8/6	9/6	10/6	11/6	12/6	13/6	14/6	PMPS
ALBARICOQUE	Murcia	Todos los tipos y variedades	-	45-50 mm	140,00	145,00	150,00	140,00	140,00	--	--	142,73
	Teruel	Todos los tipos y variedades	-	45-50 mm	230,12	230,12	230,12	230,12	230,12	--	--	230,12
	Valencia	Todos los tipos y variedades	-	45-50 mm	114,46	114,46	114,46	114,46	114,46	--	--	114,46
	Zaragoza	Todos los tipos y variedades	-	45-50 mm	190,00	190,00	170,00	150,00	160,53	159,14	--	164,50
CEREZA	Cáceres	Todas las variedades dulces	-	22 y más	215,00	215,00	215,00	215,00	215,00	--	--	215,00
	Murcia	Todas las variedades dulces	-	22 y más	400,00	500,00	500,00	450,00	550,00	--	--	506,25
	Tarragona	Todas las variedades dulces	-	22 y más	262,50	262,50	262,50	262,50	262,50	--	--	262,50
	Teruel	Todas las variedades dulces	-	22 y más	160,00	160,00	160,00	160,00	160,00	--	--	160,00
	Zaragoza	Todas las variedades dulces	-	22 y más	277,51	232,62	240,50	253,94	227,88	225,52	--	238,79
CIRUELA	Badajoz	Todos los tipos y variedades	I	35 mm o superior	100,00	100,00	100,00	100,00	100,00	--	--	100,00
	Sevilla	Todos los tipos y variedades	I	35 mm o superior	115,00	115,00	115,00	115,00	115,00	--	--	115,00
MELOCOTÓN	Badajoz	Pulpa amarilla	I	A/B	110,00	110,00	110,00	110,00	110,00	--	--	110,00
	Lérida	Pulpa amarilla	I	A/B	91,55	81,14	81,62	84,43	83,96	--	--	84,72
	Murcia	Pulpa amarilla	I	A/B	101,09	115,17	109,19	96,98	121,89	--	--	108,03
	Lérida	Pulpa blanca	I	A/B	130,00	112,32	124,67	117,06	121,46	--	--	120,18
NECTARINA	Badajoz	Pulpa amarilla	I	A/B	140,00	140,00	140,00	140,00	140,00	--	--	140,00
	Lérida	Pulpa amarilla	I	A/B	129,13	137,05	129,37	132,12	123,56	--	--	130,37
	Murcia	Pulpa amarilla	I	A/B	170,00	120,00	120,00	120,00	150,00	--	--	132,15
PARAGUAYA	Badajoz	--	-	A/B	118,00	118,00	118,00	118,00	118,00	--	--	118,00
	Cáceres	--	-	A/B	118,00	118,00	118,00	118,00	118,00	--	--	118,00
	Lérida	--	-	A/B	83,80	77,67	84,22	78,30	87,03	--	--	82,67
	Murcia	--	-	A/B	160,00	120,00	100,00	150,00	95,00	--	--	114,86

### 3.1.2. Precios de Producción de Frutas en el Mercado Interior: Precios Medios Ponderados Semanales Nacionales

Referencia: Reglamento Delegado (UE) 2017/891 de la Comisión, de 13 de marzo (DOUE de 25 de mayo). Art. 55 y Anexo VI  
Precios a la salida del centro de acondicionamiento de productos seleccionados, embalados y, en su caso, en palés (€/100kg peso neto)

#### CÍTRICOS

PRODUCTO	MERCADO	VARIEDAD O TIPO	CAT.	CALIBRE	PRECIO MEDIO PONDERADO SEMANAL NACIONAL Semana 24 - 2020: 08/06 - 14/06
LIMÓN	ESPAÑA	Todas las variedades	I	3/4	132,48
NARANJA	ESPAÑA	Valencia Late	I	3-6	97,11

#### FRUTAS DE PEPITA

PRODUCTO	MERCADO	VARIEDAD O TIPO	CAT.	CALIBRE mm	PRECIO MEDIO PONDERADO SEMANAL NACIONAL Semana 24 - 2020: 08/06 - 14/06
MANZANA	ESPAÑA	Fuji	I	70-80	121,83
	ESPAÑA	Golden delicious	I	70/80	79,45
	ESPAÑA	Granny Smith	I	70/80	78,51
	ESPAÑA	Red Delicious y demás Var. Rojas	I	70/80	84,86
PERA	ESPAÑA	Conferencia	I	60/65+	98,20

#### FRUTAS DE HUESO

PRODUCTO	MERCADO	VARIEDAD O TIPO	CAT.	CALIBRE	PRECIO MEDIO PONDERADO SEMANAL NACIONAL Semana 24 - 2020: 08/06 - 14/06
ALBARICOQUE	ESPAÑA	Todos los tipos y variedades	-	45-50 mm	144,79
CEREZA	ESPAÑA	Todas las variedades dulces	-	22 y más	238,51
CIRUELA	ESPAÑA	Todos los tipos y variedades	-	35 mm o superior	103,91
MELOCOTÓN	ESPAÑA	Pulpa amarilla	I	A/B	104,88
	ESPAÑA	Pulpa blanca	I	A/B	120,18
NECTARINA	ESPAÑA	Pulpa amarilla	I	A/B	134,83

## 3.2. PRECIOS DE PRODUCCIÓN EN EL MERCADO INTERIOR: PRODUCTOS HORTÍCOLAS

**3.2.1. Precios de Producción de Hortalizas en el Mercado Interior:  
Precios diarios y Precios Medios Ponderados Semanales en mercados representativos provinciales.**

Precios a la salida del centro de acondicionamiento de productos seleccionados, embalados y, en su caso, en palés (€/100 kg peso neto)

**HORTALIZAS**

PRODUCTO	MERCADO	VARIEDAD O TIPO	CAT.	CALIBRE	DIA/MES							
					8/6	9/6	10/6	11/6	12/6	13/6	14/6	PMPS
AJO	Cuenca	Blanco	-	50-60 mm	180,00	180,00	180,00	180,00	180,00	--	--	180,00
	Córdoba	Morado	-	50-80 mm	260,00	260,00	260,00	260,00	260,00	--	--	260,00
	Cuenca	Morado	-	50-80 mm	240,00	240,00	240,00	240,00	240,00	--	--	240,00
	Córdoba	Primavera	-	50-60 mm	233,61	233,61	233,61	233,61	233,61	--	--	233,61
	Cuenca	Primavera	-	50-60 mm	160,00	160,00	160,00	160,00	160,00	--	--	160,00
ALCACHOFA	Granada	--	-	-	120,00	120,00	120,00	120,00	120,00	120,00	120,00	120,00
BERENJENA	Almería	Todos los tipos y variedades	-	-	37,23	36,47	30,72	29,41	33,31	--	--	32,78
	Málaga	Todos los tipos y variedades	-	-	49,00	49,00	49,00	49,00	49,00	--	--	49,00
BRÓCOLI	Murcia	--	-	-	165,00	163,00	165,00	165,00	160,00	--	--	163,33
CALABACÍN	Almería	Todas las variedades	-	14-21 g	32,00	30,00	31,00	28,00	30,00	--	--	30,71
	Málaga	Todas las variedades	-	14-21 g	48,00	48,00	48,00	48,00	48,00	--	--	48,00
	Navarra	Todas las variedades	-	14-21 g	85,00	85,00	85,00	85,00	85,00	--	--	85,00
	Tarragona	Todas las variedades	-	14-21 g	43,75	43,75	43,75	43,75	43,75	--	--	43,75
CEBOLLA	Albacete	Todos los tipos y variedades	-	-	17,80	17,80	17,80	17,80	17,80	--	--	17,80
CHAMPIÑÓN	Albacete	Cerrado	-	30-65 mm	160,00	160,00	160,00	160,00	160,00	--	--	160,00
	Cuenca	Cerrado	-	30-65 mm	167,82	167,82	167,82	167,82	167,82	--	--	167,82
	La Rioja	Cerrado	-	30-65 mm	239,61	239,59	239,57	239,57	239,57	--	--	239,59
	Navarra	Cerrado	-	30-65 mm	220,00	220,00	220,00	220,00	220,00	--	--	220,00
COLIFLOR	Granada	Todos los tipos y variedades	-	-	135,00	135,00	135,00	135,00	135,00	--	--	135,00
	La Rioja	Todos los tipos y variedades	-	-	115,79	115,79	115,79	115,79	115,79	--	--	115,79
COL-REPOLLO	Málaga	Hoja lisa	-	-	25,00	25,00	25,00	25,00	25,00	--	--	25,00
ESPARRAGO	Granada	Morado	-	10-16+	--	--	440,00	--	--	--	--	440,00
	Guadalajara	Todos los tipos y variedades	-	10-16+	207,94	207,94	207,94	207,94	207,94	--	--	207,94
	Granada	Verde	-	10-16+	390,67	403,86	403,57	412,92	401,13	400,00	380,00	400,01
JUDÍA VERDE	Almería	Emerite	-	-	164,00	--	135,00	--	158,00	--	--	154,94
	Almería	Plana	-	-	168,80	185,67	171,40	177,67	170,20	--	--	171,79
	Granada	Plana	-	-	263,00	242,00	227,00	148,00	283,00	302,00	--	246,59
	Málaga	Plana	-	-	230,00	230,00	230,00	230,00	230,00	--	--	230,00
	Granada	Tubular	-	-	180,00	--	171,00	--	--	--	--	175,20
LECHUGA	Murcia	Baby	I	-	105,00	105,00	110,00	110,00	108,00	--	--	107,51
	Murcia	Iceberg	I	400g y +	60,00	60,00	58,00	60,00	63,00	--	--	60,49
	Murcia	Romana	I	600g y +	78,00	80,00	80,00	80,00	80,00	--	--	79,45
MELÓN	Almería	Piel de Sapo	-	-	105,00	--	95,00	--	95,00	--	--	100,37
PEPINO	Almería	De Almería	-	350-500 g	21,90	25,50	22,28	24,82	22,92	24,21	--	23,61
	Granada	De Almería	-	350-500 g	50,00	43,00	50,00	46,00	55,00	57,00	--	49,48
	Murcia	Español	-	-	100,00	90,00	92,00	88,00	90,00	--	--	91,42
	Almería	Morico	-	-	60,00	--	45,00	--	48,00	--	--	51,52
PIMIENTO	Almería	Cuadrado Color	I	70 mm y +	--	--	161,00	--	151,00	--	--	153,94
	Granada	Cuadrado Color	I	70 mm y +	--	163,00	--	119,00	127,00	--	--	120,73
	Murcia	Cuadrado Color	I	70 mm y +	122,44	115,14	106,65	107,28	105,73	--	--	111,44
	Murcia	Cuadrado Verde	I	70 mm y +	120,00	106,32	106,08	101,15	100,41	--	--	107,81
	Almería	Italiano Verde	I	40 mm y +	57,00	--	54,00	--	--	--	--	55,14
	Málaga	Italiano	I	40 mm y +	78,00	78,00	78,00	78,00	78,00	--	--	78,00
PUERRO	Cádiz	Todos los tipos y variedades	-	-	87,30	87,30	87,30	87,30	87,30	--	--	87,30
	Tarragona	Todos los tipos y variedades	-	-	117,00	117,00	117,00	117,00	117,00	--	--	117,00
SANDÍA	Almería	Sin semillas	-	-	56,82	--	42,46	--	40,04	--	--	45,66
SETAS CULTIVADAS	La Rioja	Pleurotus ostreatus	-	-	258,50	258,46	258,57	258,50	258,50	--	--	258,51
TOMATE	Almería	Cereza	I	-	--	48,00	49,00	36,00	45,00	120,00	--	47,46
	Granada	Cereza	I	-	146,00	145,00	146,00	148,00	145,00	150,00	--	146,24
	Murcia	Cereza	I	-	170,00	165,00	100,00	120,00	110,00	--	--	142,24
	Almería	Racimo	I	-	--	66,84	66,44	53,65	64,62	62,69	--	62,03
	Almería	Redondo	I	57-100mm	39,00	44,97	34,42	38,47	41,74	49,56	--	43,01
	Granada	Redondo	I	57-100mm	67,00	114,00	71,00	59,00	74,00	71,00	--	79,81
	Málaga	Redondo	I	57-100mm	89,00	89,00	89,00	89,00	89,00	--	--	89,00
	Murcia	Redondo	I	57-100mm	65,00	63,00	63,00	60,00	60,00	--	--	62,37
ZANAHORIA	Cádiz	Todos los tipos y variedades	-	-	35,30	35,30	35,30	35,30	35,30	--	--	35,30



**3.2.2. Precios de Producción de Hortalizas en el Mercado Interior: Precios Medios Ponderados Semanales Nacionales**

Referencia: Reglamento Delegado (UE) 2017/891 de la Comisión, de 13 de marzo (DOUE de 25 de mayo). Art. 55 y Anexo VI

Precios a la salida del centro de acondicionamiento de productos seleccionados, embalados y, en su caso, en palés (€/100kg peso neto)

**HORTALIZAS**

PRODUCTO	MERCADO	VARIEDAD O TIPO	CAT.	CALIBRE	PRECIO MEDIO PONDERADO SEMANAL NACIONAL Semana 24 - 2020: 08/06 - 14/06
AJO	ESPAÑA	Blanco	-	50-60 mm	180,00
	ESPAÑA	Morado	-	45-55 mm	255,46
	ESPAÑA	Primavera	-	50-60 mm	216,91
BERENJENA	ESPAÑA	Todos los tipos y variedades	-	40+ /70+	34,51
CALABACÍN	ESPAÑA	Todas las variedades	-	14-21	36,77
CEBOLLA	ESPAÑA	Todos los tipos y variedades	-	-	20,91
CHAMPIÑÓN	ESPAÑA	Cerrado	-	Medio (30-65 mm)	185,34
COLIFLOR	ESPAÑA	Todos los tipos y variedades	-	16-20	132,88
ESPÁRRAGO	ESPAÑA	Todos los tipos y variedades	-	10-16+	338,88
JUDÍA VERDE	ESPAÑA	Todos los tipos y variedades	-	-	186,38
LECHUGA	ESPAÑA	Todos los tipos y variedades	I	400 g o superior	70,17
MELÓN	ESPAÑA	Todos los tipos y variedades	-	-	100,37
PEPINO	ESPAÑA	Variedades lisas	-	350-500 g	26,20
PIMIENTO DULCE	ESPAÑA	Todos los tipos y variedades	I	40 mm o superior	113,93
PUERRO	ESPAÑA	Todos los tipos y variedades	-	-	97,85
SANDÍA	ESPAÑA	Todos los tipos y variedades	-	-	45,66
TOMATE	ESPAÑA	Cereza	I	-	98,98
	ESPAÑA	Racimo	I	-	62,03
	ESPAÑA	Redondo	I	57-100mm	64,42
ZANAHORIA	ESPAÑA	Todos los tipos y variedades	-	-	35,35

## 4. PRECIOS REPRESENTATIVOS DE PRODUCTOS GANADEROS

### 4.1. PRECIOS REPRESENTATIVOS DE PRODUCTOS GANADEROS: BOVINO

#### 4.1.1. Precios Medios Nacionales de Canales de Bovino Pesado

PRECIO MEDIO NACIONAL ( €/100kg Canal) DE CANALES DE BOVINO PESADO SEGÚN MODELO COMUNITARIO DE CLASIFICACIÓN R 2017/1182, R 2017/1184, RD 815/2018 (Euro/100kg canal)

CATEGORÍA	CLASE DE CONFORMACIÓN Y DE ESTADO DE ENGRASAMIENTO	Semana 23 01-07/06 2020	Semana 24 08-14/06 2020	Variación €
<b>Categoría A: Canales de machos jóvenes sin castrar de más de un año y menos de dos</b>	Muy buena y poco cubierta (U-2)	357,74	358,49	<b>0,75</b>
	Muy buena y cubierta (U-3)	356,17	348,07	<b>-8,10</b>
	<b>Precio medio ponderado Categoría U</b>	<b>356,65</b>	<b>351,27</b>	<b>-5,38</b>
	Buena y poco cubierta (R-2)	356,14	338,40	<b>-17,74</b>
	Buena y cubierta (R-3)	351,51	348,22	<b>-3,29</b>
	<b>Precio medio ponderado Categoría R</b>	<b>352,83</b>	<b>345,43</b>	<b>-7,40</b>
	Menos buena y poco cubierta (O-2)	320,52	322,38	<b>1,86</b>
	Menos buena y cubierta (O-3)	317,16	328,23	<b>11,07</b>
<b>Precio medio ponderado Categoría O</b>	<b>318,48</b>	<b>325,92</b>	<b>7,44</b>	
<b>Categoría D: Canales de hembras que hayan parido</b>	Mediocre y poco cubierta (P-2)	189,11	189,61	<b>0,50</b>
	Mediocre y cubierta (P-3)	201,68	206,95	<b>5,27</b>
	<b>Precio medio ponderado Categoría P</b>	<b>190,14</b>	<b>191,03</b>	<b>0,89</b>
	Buena y cubierta (R-3)	239,52	253,56	<b>14,04</b>
	Buena y grasa (R-4)	250,02	265,30	<b>15,28</b>
	<b>Precio medio ponderado Categoría R</b>	<b>243,42</b>	<b>257,92</b>	<b>14,50</b>
	Menos buena y poco cubierta (O-2)	203,81	205,58	<b>1,77</b>
	Menos buena y cubierta (O-3)	230,05	238,70	<b>8,65</b>
Menos buena y grasa (O-4)	261,22	278,11	<b>16,89</b>	
<b>Precio medio ponderado Categoría O</b>	<b>225,74</b>	<b>233,27</b>	<b>7,53</b>	
<b>Categoría E: Canales de otras hembras ( de 12 meses o más)</b>	Muy buena y poco cubierta (U-2)	359,78	357,74	<b>-2,04</b>
	Muy buena y cubierta (U-3)	361,60	362,70	<b>1,10</b>
	<b>Precio medio ponderado Categoría U</b>	<b>361,33</b>	<b>361,96</b>	<b>0,63</b>
	Buena y poco cubierta (R-2)	338,71	349,66	<b>10,95</b>
	Buena y cubierta (R-3)	350,21	349,06	<b>-1,15</b>
	Buena y grasa (R-4)	357,72	350,01	<b>-7,71</b>
	<b>Precio medio ponderado Categoría R</b>	<b>349,77</b>	<b>349,15</b>	<b>-0,62</b>
	Menos buena y poco cubierta (O-2)	286,47	288,49	<b>2,02</b>
Menos buena y cubierta (O-3)	281,65	277,31	<b>-4,34</b>	
Menos buena y grasa (O-4)	314,61	307,48	<b>-7,13</b>	
<b>Precio medio ponderado Categoría O</b>	<b>283,03</b>	<b>279,57</b>	<b>-3,46</b>	
<b>Categoría Z: Canales de animales desde 8 a menos de 12 meses</b>	Muy buena y poco cubierta (U-2)	377,60	371,91	<b>-5,69</b>
	Muy buena y cubierta (U-3)	375,96	375,96	<b>0,00</b>
	<b>Precio medio ponderado Categoría U</b>	<b>376,61</b>	<b>374,36</b>	<b>-2,25</b>
	Buena y poco cubierta (R-2)	362,26	362,21	<b>-0,05</b>
	Buena y cubierta (R-3)	361,93	364,53	<b>2,60</b>
	<b>Precio medio ponderado Categoría R</b>	<b>362,00</b>	<b>364,01</b>	<b>2,01</b>
	Menos buena y poco cubierta (O-2)	319,21	303,78	<b>-15,43</b>
	Menos buena y cubierta (O-3)	326,32	316,85	<b>-9,47</b>
<b>Precio medio ponderado Categoría O</b>	<b>322,84</b>	<b>310,46</b>	<b>-12,38</b>	

#### 4.1.2. Precios Medios Nacionales del Bovino Vivo

R 2017/1182, R 2017/1184 (Euro/100 kg vivo)

BOVINO VIVO	Semana 23 01-07/06 2020	Semana 24 08-14/06 2020	Variación €
Machos hasta 480 Kg. vivo	211,57	208,86	-2,71
Machos de más de 480 kg. vivo	191,79	190,81	-0,98
Hembras que hayan parido	89,00	87,28	-1,72
Otras hembras de hasta 380 Kg. vivo	209,82	208,03	-1,79
Otras hembras de más de 380 Kg. vivo	199,08	198,48	-0,60

#### 4.1.3. Precios Medios Nacionales de Otros Animales de la Especie Bovina

OTROS BOVINOS	Semana 23 01-07/06 2020	Semana 24 08-14/06 2020	Variación €
TERNEROS DE 8 DÍAS A 4 SEMANA (Euro/cabeza)			
Macho frisón	85,88	91,37	5,49
Macho cruzado	192,58	190,67	-1,91
Hembra frisón	96,56	81,72	-14,84
Hembra cruzado	120,68	118,74	-1,94
<i>Media ponderada nacional (Euro/Cabeza)</i>	<b>128,25</b>	<b>128,34</b>	<b>0,09</b>
TERNEROS DE 6 HASTA 12 MESES (Euro/100kg vivo)			
Macho frisón (base 200 kg)	150,01	150,01	0,00
Macho cruzado (base 200 kg)	278,70	279,86	1,16
Hembra frisón (base 200 kg)	350,00	350,00	0,00
Hembra cruzado (base 200 kg)	192,75	192,75	0,00
<i>Media ponderada nacional (Euro/100kg vivo)</i>	<b>241,10</b>	<b>241,77</b>	<b>0,67</b>

## 4.2. PRECIOS REPRESENTATIVOS DE PRODUCTOS GANADEROS: OVINO

#### 4.2.1. Precios Medios Nacionales de Canales de Ovino Frescas o Refrigeradas

R 2017/1182, R 2017/1184 (Euro/100 kg canal)

CORDEROS I Y II	Semana 23 01-07/06 2020	Semana 24 08-14/06 2020	Variación €
Corderos I (12 a 13 kg/canal)	553,22	572,83	19,61
Corderos II (13,1 a 16 kg/canal)	518,83	538,92	20,09
<i>Media ponderada</i>	<b>536,02</b>	<b>555,87</b>	<b>19,85</b>

#### PRECIOS MEDIOS DE CANALES DE OVINO FRESCAS O REFRIGERADAS EN LOS MERCADOS NACIONALES REPRESENTATIVOS PARA LA UE

MERCADO REPRESENTATIVO - Cordero 9-19 kg	Semana 23 01-07/06 2020	Semana 24 08-14/06 2020	Variación €
Barcelona	620,33	646,76	26,43
Madrid	602,99	622,99	20,00
Valencia	617,06	617,06	0,00
Albacete	520,56	556,17	35,61
Extremadura	543,67	591,46	47,79
Segovia	550,31	550,31	0,00
Toledo	507,87	507,87	0,00
Zaragoza	586,75	596,75	10,00
<i>Media ponderada</i>	<b>551,72</b>	<b>573,10</b>	<b>21,38</b>

### 4.3. PRECIOS REPRESENTATIVOS DE PRODUCTOS GANADEROS: PORCINO

#### 4.3.1. Precios Medios de Canales de Porcino de Capa Blanca

CLASIFICACIÓN EUROP R 2017/1182, R 2017/1184 (Euro/100kg canal)

	Clase S (>60% contenido magro)			Clase E (60%-55% contenido magro)			Clase U (55%-50% contenido magro)		
	Semana 23 01-07/06 2020	Semana 24 08-14/06 2020	Variación €	Semana 23 01-07/06 2020	Semana 24 08-14/06 2020	Variación €	Semana 23 01-07/06 2020	Semana 24 08-14/06 2020	Variación €
<b>PRECIO MEDIO NACIONAL</b>	163,08	164,39	<b>1,31</b>	156,07	156,83	<b>0,76</b>	154,97	156,72	<b>1,75</b>

	Clase R (50%-45% contenido magro)			Clase O (45%-40% contenido magro)			Clase P (<40% contenido magro)		
	Semana 23 01-07/06 2020	Semana 24 08-14/06 2020	Variación €	Semana 23 01-07/06 2020	Semana 24 08-14/06 2020	Variación €	Semana 23 01-07/06 2020	Semana 24 08-14/06 2020	Variación €
<b>PRECIO MEDIO NACIONAL</b>	153,98	157,59	<b>3,61</b>	149,70	153,24	<b>3,54</b>	153,44	160,09	<b>6,65</b>

#### 4.3.2. Precios Medios en Mercados Representativos Provinciales de Porcino Cebado (\*)

MERCADO REPRESENTATIVO	SELECTO (nivel menor de grasa)			NORMAL (nivel normal de grasa)			GRASO (nivel mayor de grasa)		
	Semana 23 01-07/06 2020	Semana 24 08-14/06 2020	Variación €	Semana 23 01-07/06 2020	Semana 24 08-14/06 2020	Variación €	Semana 23 01-07/06 2020	Semana 24 08-14/06 2020	Variación €
Barcelona	--	--	--	1,35	1,36	<b>0,01</b>	1,32	1,33	<b>0,01</b>
Huesca	1,32	1,33	<b>0,01</b>	1,30	1,31	<b>0,01</b>	1,28	1,29	<b>0,01</b>
Lleida	1,29	1,31	<b>0,02</b>	1,28	1,29	<b>0,01</b>	1,26	1,28	<b>0,02</b>
Murcia	1,33	1,34	<b>0,01</b>	1,32	1,33	<b>0,01</b>	1,31	1,32	<b>0,01</b>
Pontevedra	1,30	1,30	<b>0,00</b>	1,27	1,28	<b>0,01</b>	1,65	1,66	<b>0,01</b>
Salamanca	1,30	1,32	<b>0,02</b>	1,28	1,30	<b>0,02</b>	1,24	1,26	<b>0,02</b>
Segovia	1,30	1,31	<b>0,01</b>	1,28	1,30	<b>0,02</b>	1,33	1,34	<b>0,01</b>
Zaragoza	1,32	1,33	<b>0,01</b>	1,28	1,29	<b>0,01</b>	1,26	1,28	<b>0,02</b>

### 4.3.3. Precios Medios de Porcino Precoz, Lechones y Otras Calidades

(Euro/100kg vivo)

<b>CERDAS DE DESVIEJE</b>	<b>Semana 23 01-07/06 2020</b>	<b>Semana 24 08-14/06 2020</b>	<b>Variación €</b>
Cerdas de Desvieje	41,97	43,29	<b>1,32</b>
<b>CERDOS CEBADOS</b>			
Categoría U	119,32	120,67	<b>1,35</b>
<b>LECHONES</b>			
Lleida.Base 20kg de peso.	182,50	182,50	<b>0,00</b>
Segovia.Base 20kg de peso.	225,00	225,00	<b>0,00</b>
Media nacional. Calidad Normal. Base 20 kg de	214,30	214,30	<b>0,00</b>

### 4.3.4. Precios Medios de Porcino: Tronco Ibérico

<b>TOSTONES</b>	<b>Semana 23 01-07/06 2020</b>	<b>Semana 24 08-14/06 2020</b>	<b>Variación €</b>
De 5 a 9 kilos	183,67	190,00	<b>6,33</b>
De 9 a 12 kilos	250,71	271,43	<b>20,72</b>
<b>LECHONES</b>			
Lechón Ibérico Cruzado Base 23 kg	158,48	174,79	<b>16,31</b>
<b>MARRANOS</b>			
Marranos Ibéricos de 35 a 60 kg	161,30	161,30	<b>0,00</b>
<b>PRIMALES</b>			
Primales Ibéricos de 60 a 100 kg	-	-	-
<b>CERDO CEBADO</b>			
Cerdo Cebado (Intensivo)	128,38	130,12	<b>1,74</b>
Cerdo Cebado de Campo (Extensivo)	134,76	136,79	<b>2,03</b>
Cerdo Cebado de Bellota 100% Ibérico	-	-	-
<b>DESVIEJE</b>			
Reproductores de desvieje	52,17	52,17	<b>0,00</b>
<b>REPRODUCTORES</b>			
Reproductores >6 meses	201,25	201,25	<b>0,00</b>
<b>CASTRONAS</b>			
Castronas	65,22	65,22	<b>0,00</b>

Denominaciones de acuerdo con la Norma de Calidad (RD 4/2014)

Para información sobre precios de productos agrícolas y ganaderos en otros Estados Miembros de la UE:

<https://ec.europa.eu/agriculture/>



MINISTERIO  
DE AGRICULTURA, PESCA  
Y ALIMENTACIÓN