

PRECIOS COYUNTURALES



SEMANA 27 – 2020

Del 29 de junio al 5 de julio



SUBSECRETARÍA

Subdirección General de Análisis, Coordinación y
Estadística

sgestadi@mapama.es

<http://www.mapama.gob.es/es/estadistica/temas/default.aspx>

Publicación elaborada por la
Subsecretaría
Subdirección General de Análisis, Coordinación y Estadística

**MINISTERIO
DE AGRICULTURA, PESCA
Y ALIMENTACIÓN**

© Ministerio de Agricultura, Pesca y Alimentación
Secretaría General Técnica
Centro de Publicaciones
Catálogo de Publicaciones de la Administración General del Estado:
<http://publicacionesoficiales.boe.es/>

N.I.P.O.: 003190900

Se permite la utilización, copia o reproducción de los datos de este Boletín siempre que se cite expresamente su procedencia.

Índice:

	PÁGINA
PRECIOS MEDIOS NACIONALES.....	4
PRECIOS MEDIOS NACIONALES DE PRODUCTOS AGRÍCOLAS.....	4 - 6
PRECIOS MEDIOS NACIONALES DE PRODUCTOS GANADEROS.....	7 - 8
PRECIOS EN MERCADOS REPRESENTATIVOS DE CEREALES, VINOS Y ACEITES.....	9
PRECIOS MEDIOS EN MERCADOS REPRESENTATIVOS DE CEREALES.....	9 - 11
PRECIOS MEDIOS EN MERCADOS REPRESENTATIVOS DE VINOS.....	12
PRECIOS MEDIOS EN MERCADOS REPRESENTATIVOS DE ACEITES.....	13
PRECIOS DE PRODUCCIÓN DE FRUTAS Y HORTALIZAS EN EL MERCADO INTERIOR.....	14
PRECIOS DE PRODUCCIÓN EN EL MERCADO INTERIOR: FRUTAS.....	14
PRECIOS DE PRODUCCIÓN EN EL MERCADO INTERIOR: PRODUCTOS HORTÍCOLAS.....	16 - 17
PRECIOS REPRESENTATIVOS DE PRODUCTOS GANADEROS.....	18
PRECIOS REPRESENTATIVOS DE PRODUCTOS GANADEROS: BOVINO.....	18
PRECIOS REPRESENTATIVOS DE PRODUCTOS GANADEROS: OVINO.....	19
PRECIOS REPRESENTATIVOS DE PRODUCTOS GANADEROS: PORCINO.....	20 - 21



1. PRECIOS MEDIOS NACIONALES

1.1. PRECIOS MEDIOS NACIONALES DE PRODUCTOS AGRÍCOLAS

1.1.1. Precios Medios Nacionales de Cereales, Oleaginosas, Proteaginosas, Vinos y Aceites.					
PRODUCTOS AGRÍCOLAS (especificaciones)		Semana 26 22-28/06	Semana 27 29/06-05/07	Variación semanal euros	Variación semanal %
CEREALES					
(1)	Trigo blando panificable (€/t)	182,35	182,34	-0,01	-0,01
(1)	Trigo duro (€/t)	258,00	264,00	6,00	2,33
(1)	Cebada pienso (€/t)	150,05	150,99	0,94	0,63
(1)	Cebada malta (€/t)	168,31	167,57	-0,74	-0,44
(1)	Maíz grano (€/t)	175,56	176,81	1,25	0,71
(4)	Arroz cáscara (€/t)	339,53	334,23	-5,30	-1,56
(4)	Arroz blanco (€/t)	541,54	541,54	0,00	0,00
(4)	Arroz blanco vaporizado (€/t)	625,64	-	-	-
ALFALFA, PIPA DE GIRASOL, COLZA Y GUISANTES					
(1)	Alfalfa (€/t)	170,43	168,32	-2,11	-1,24
(1)	Pipa de girasol 9-2-44 (€/t)	330,13	328,30	-1,83	-0,55
(1)	Pipa de girasol alto oleico (€/t)	384,86	381,48	-3,38	-0,88
(4)	Colza grano (€/t)	318,62	313,07	-5,55	-1,74
(4)	Guisantes secos (€/t)	206,94	206,73	-0,21	-0,10
VINOS					
(2)	Vino blanco sin DOP/IGP (€/hectolitro)	28,21	28,78	0,57	2,02
(2)	Vino tinto sin DOP/IGP, 12 p. color (€/hectolitro)	42,71	42,19	-0,52	-1,22
(2)	Vino con DOP/IGP blanco RUEDA (€/hectolitro)	(*) 150,99	(**) 150,99	0,00	0,00
(2)	Vino con DOP/IGP tinto RIOJA (€/hectolitro)	(*) 133,27	(**) 133,27	0,00	0,00
ACEITES VEGETALES					
(3)	Aceite de oliva virgen extra < 0,8º (€/100 kg)	201,92	200,67	-1,25	-0,62
(3)	Aceite de oliva virgen, de 0,8º a 2º (€/100 kg)	173,56	174,23	0,67	0,39
(3)	Aceite de oliva lampante > 2º (€/100 kg)	167,64	168,79	1,15	0,69
(3)	Aceite de oliva refinado (€/100 kg) (***)	168,36	170,05	1,69	1,00
(3)	Aceite de oliva orujo crudo (€/100 kg) (****)	64,46	64,52	0,06	0,09
(3)	Aceite de oliva orujo refinado (€/100 kg) (****)	94,94	95,04	0,10	0,10
(3)	Aceite de girasol refinado (€/100 kg) (*****)	79,30	79,44	0,14	0,18

Posición comercial:

(1) Entrada industria; (2) Salida bodega; (3) Salida almazara; (4) Granel sobre almacén

(*) (**) En los vinos con DOP/IGP los precios son mensuales. (*) Precios Octubre 2019. (**) Precio Noviembre 2019.

(***) Aceite de oliva refinado. Valores media aritmética de Córdoba, Jaén, Sevilla y Tarragona

(****) Aceites de orujo crudo y orujo refinado. Valores media aritmética de Córdoba, Jaén y Tarragona.

(*****) Aceite de girasol refinado. Valores media aritmética de Córdoba, Sevilla y Tarragona.

COMENTARIOS DE MERCADO

• **CEREALES** (▲=▼): El **trigo blando panificable** registró una leve variación semanal de precios del (-0,01%), mientras que el **trigo duro** anotó una subida del 2,33%. El precio de la **cebada pienso** subió esta semana el 0,63%, el de la **cebada malta**, sin embargo, registró una variación en sentido contrario del (-0,44%). Subida del 0,71% en la cotización del **maíz grano**. Importante descenso en la cotización semanal del **arroz cáscara** (-1,56%) y sin variación en la del **arroz blanco** (0,00%).

• **ALFALFA, PIPA DE GIRASOL, COLZA Y GUISANTES** (▼): El precio de la **alfalfa** registró un descenso semanal del (-1,24%). Bajadas en las cotizaciones tanto de la **pipa de girasol 9-2-44** (-0,55%) como de la **pipa de girasol de la clase alto oleico** (-0,88%). Descenso del (-1,74%) en la cotización de la **colza en grano** y del (-0,10%) en la del **guisante seco**.

• **VINOS** (▲▼): El **vino blanco sin DOP/IGP** anotó una subida de precios del 2,02% respecto a los registrados en la semana anterior. El **vino tinto sin DOP/IGP** registró una bajada de precios semanal del (-1,22%).

• **ACEITES VEGETALES** (▲): Subidas generalizadas de cotizaciones en todos los tipos de aceites vegetales, excepto en el **aceite de oliva virgen extra <0,8º** que registró un descenso en las mismas del (-0,62%). Así, el **aceite de oliva virgen de 0,8º a 2º** subió su precio un 0,39%, un 0,69% de subida fue la cuantificada en el **aceite de oliva lampante >2º**, un 1,00% se anotó en el **aceite de oliva refinado**, un 0,09% en el **aceite de oliva orujo crudo** y un 0,10% en el **aceite de oliva orujo refinado**. Por su parte, el **aceite de girasol refinado** anotó una subida en su precio semanal del 0,18%.

1.1.2. Precios Medios Nacionales en Origen de Frutas y Hortalizas					
PRODUCTOS AGRÍCOLAS (especificaciones)		Semana 26 22/06 - 28/06	Semana 27 29/06 - 05/07	Variación semanal euros	Variación semanal %
FRUTAS					
(4)	Limón (€/100 kg)	44,14	42,20	-1,94	-4,40
(4)	Naranja - Grupo Blancas (€/100 kg)	55,84	56,13	0,29	0,52
(4)	Manzana Golden (€/100 kg)	55,66	55,00	-0,66	-1,18
(4)	Albaricoque (€/100 kg)	62,92	72,68	9,76	15,51
(4)	Cereza (€/100 kg)	209,12	197,37	-11,75	-5,62
(4)	Ciruella (€/100 kg)	54,17	46,13	-8,04	-14,84
(4)	Melocotón (€/100 kg)	59,00	58,88	-0,12	-0,20
(4)	Nectarina (€/100 kg)	73,23	74,38	1,15	1,57
(4)	Aguacate (€/100 kg)	244,11	266,76	22,65	9,28
(4)	Plátano (€/100 kg)	33,75	33,55	-0,20	-0,59
(4)	Uva de mesa (€/100 kg)	75,00	72,50	-2,50	-3,33
HORTALIZAS					
(4)	Acelga (€/100kg)	64,48	69,33	4,86	7,53
(4)	Ajo (€/100kg)	164,91	146,55	-18,36	-11,13
(4)	Berenjena (€/100 kg)	28,76	29,28	0,53	1,83
(4)	Calabacín (€/100 kg)	20,60	25,54	4,94	23,98
(4)	Cebolla (€/100 kg)	15,24	14,15	-1,10	-7,19
(4)	Champiñón (€/100kg)	136,94	138,31	1,37	1,00
(4)	Judía verde tipo plana (€/100 kg)	154,59	155,30	0,71	0,46
(4)	Lechuga Romana (€/100 ud)	28,21	29,00	0,79	2,80
(4)	Melón Piel de Sapo (€/100 kg)	31,44	33,21	1,77	5,64
(4)	Pepino (€/100 kg)	23,95	28,67	4,72	19,69
(4)	Pimiento verde tipo italiano (€/100 kg)	67,39	69,50	2,10	3,12
(4)	Puerro (€/100 kg)	40,66	37,84	-2,82	-6,94
(4)	Sandía (€/100 kg)	21,71	19,42	-2,28	-10,51
(4)	Tomate liso (€/100 kg)	54,22	55,41	1,20	2,21
(4)	Zanahoria (€/100 kg)	27,74	24,57	-3,18	-11,44
(4)	Patata (€/100 kg)	21,05	21,73	0,68	3,22

Posición comercial:

(4) Granel: sobre árbol, finca, almacén, agricultor, alhóndiga, lonja

COMENTARIOS DE MERCADO

• **CÍTRICOS (▼▲):** A punto de poder dar por concluida la campaña en este sector, mismas tendencias esta semana en la variación de los precios en origen de los productos de referencia que en junio: al alza, ligeramente las **naranjas blancas** (0,52%) y a la baja **limón** Verna (-4,4%).

• **FRUTA DE PEPITA (▼):** En la recta final también de su temporada, se ajusta ligeramente la baja esta semana la cotización media de la **manzana Golden** (-1,18%).

• **FRUTA DE HUESO (▼▲):** Con el avance de la campaña y el consiguiente aumento de oferta, se van reduciendo los precios en este sector: significativamente el de la **ciruella** (-14,84%) y también, en menor medida, el de la **cereza** (-5,62%) y el **melocotón** (-0,2%). Suben, en contraposición, el **albaricoque** (-13,98%) —impulsado desde los mercados del valle del Ebro, que van adquiriendo mayor protagonismo— y, levemente, la **nectarina** (1,57%).

• Se mantiene la tendencia ascendente en **aguacate** (9,38%) y apenas varía el **plátano** (-0,59%). Vuelve a bajar la **uva de mesa** (-3,33%).

• **HORTALIZAS (▲▼):** Con el comienzo del mes de julio y la práctica finalización de la temporada de invernaderos así como de las campañas de algunos de los productos de invierno-primavera, se observa esta semana predominio de ascensos en buena parte de los hortícolas en seguimiento. Sobresalen los incrementos en **calabacín** (23,98%) y **pepino** (19,69%), debidos en buena parte al desplazamiento de los mercados de referencia hacia territorios con mayores cotizaciones por el indicado declive de la campaña de cultivos protegidos. Entre los descensos, destacan los registrados en **zanahoria** (-11,44%), el **ajo** (-11,13%) y la **sandía** (-10,51%), también en gran medida por la ganancia de importancia de nuevas zonas de producción, menos cotizadas en este caso. Continúa el leve ascenso de las últimas semanas en la cotización media en origen de la **patata** (3,22%).

1.1.3. Precios Medios Nacionales de Productos Agrícolas: Gráficos

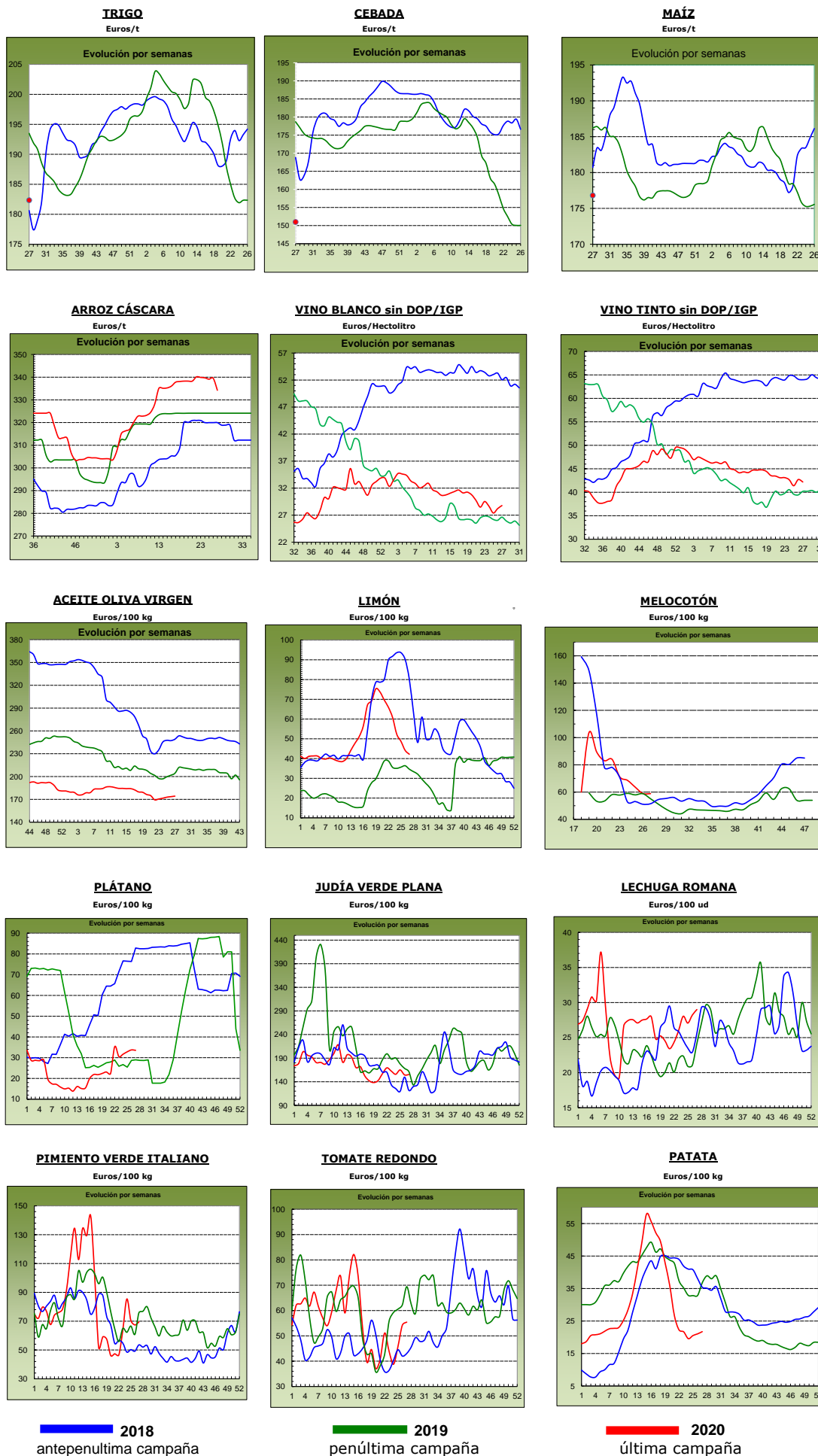

1.2. PRECIOS MEDIOS NACIONALES DE PRODUCTOS GANADEROS

1.2.1. Precios Medios Nacionales de Productos Ganaderos					
PRODUCTOS GANADEROS (especificaciones)		Semana 26 22-28/06	Semana 27 29/06-05/07	Variación semanal euros	Variación semanal %
VACUNO					
(5)	Ternera, 180-300 kilos (€/100 kg canal)	352,36	351,70	-0,66	-0,19
(5)	Machos de 12 a 24 meses (Clase R) (€/100 kg canal)	345,88	342,17	-3,71	-1,07
(5)	Animales de 8 a 12 meses (Clase R) (€/100 kg canal)	361,91	365,72	3,81	1,05
(5)	Bovino vivo, conjunto categorías (€/100 kg vivo)	181,21	180,72	-0,49	-0,27
CORDERO					
(5)	Corderos 9-19 kilos (€/100 kg canal)	612,94	636,73	23,79	3,88
(5)	Corderos 12-16 kilos (€/100 kg canal)	588,20	609,31	21,11	3,59
(5)	Corderos Ligeros (12-13 kilos) (€/100 kg canal)	604,31	625,18	20,87	3,45
(5)	Corderos Pesados (13-16 kilos) (€/100 kg canal)	572,10	593,44	21,34	3,73
PORCINO					
(5)	Porcino >60% magro (Clase S) (€/100 kg canal)	168,68	169,51	0,83	0,49
(5)	Porcino 60-55% magro (Clase E) (€/100 kg canal)	161,33	161,80	0,47	0,29
(5)	Porcino 55-50% magro (Clase U) (€/100 kg canal)	161,55	162,30	0,75	0,46
(5)	Porcino 50-45% magro (Clase R) (€/100 kg canal)	161,16	156,07	-5,09	-3,16
(5)	Lechon 20 kg (€/unidad)	43,43	41,62	-1,81	-4,17
POLLO					
(6)	Pollo, media de canales del 83% y 65% rdto. (€/100 kg canal)	132,80	139,61	6,81	5,13
(6)	Pollo P10 (83% rdto.) (€/100 kg canal)	125,76	131,17	5,41	4,30
(6)	Pollo P90 (65% rdto.) (€/100 kg canal)	133,33	140,24	6,91	5,18
HUEVOS					
(7)	Huevos, media Clase L y M (€/100 kg)	83,06	83,73	0,67	0,81
(7)	Huevos - Clase L (€/docena)	0,68	0,69	0,01	1,47
(7)	Huevos - Clase M (€/docena)	0,58	0,58	0,00	0,00
CONEJO					
(8)	Conejo 1,8-2,2 kilo, vivo (€/100 kg)	177,16	177,16	0,00	0,00
LECHE Y PRODUCTOS LÁCTEOS					
(10)	Suero de leche en polvo (€/100 kg)	77,41	77,33	-0,08	-0,10
(10)	Mantequilla sin sal (formato 25 kg) (€/100 kg)	337,71	344,14	6,43	1,90
(9)	Leche cruda de vaca (€/100 litros). Fuente: FEGA	Precio mayo 2020: 32,90 €/100 litros			
MIEL					
(11)	Miel multifloral a granel (€/100 kg)	Precio mayo 2020: 281,66 €/100 kg			

Posición comercial:

(5) Entrada matadero; (6) Salida muelle matadero; (7) Salida muelle centro de embalaje; (8) Salida granja; (9) Precio pagado al ganadero; (10) Precio franco fábrica sin impuestos ni costes; (11) Venta a la industria o mayorista

COMENTARIOS DE MERCADO

- **VACUNO** (▲▼): Esta semana el comportamiento en la comercialización de las **canales de vacuno** es similar al señalado en semanas anteriores, con una demanda muy baja, un consumo que decae semana tras semana y una oferta que sigue siendo estable. Las cotizaciones siguen manteniendo la tendencia descendente iniciada a mediados del mes de febrero en las canales de las terneras (-0,19% en la semana y -8,23% desde la semana 7 de 2020); en las canales de los machos de 12-24 meses, bajada semanal del (-1,07%) y del (-8,13%) respecto a mediados de febrero y; en las canales de los animales 8-12 meses subida semanal del 1,05% y descenso del (-6,26%) respecto a principios de febrero. En cuanto a los **animales vivos**, bajada semanal del (-0,27%), en un mercado en el que los movimientos comerciales disminuyen y sólo tiene cierta importancia de demanda que proviene del extranjero. Desde mediados de febrero, se cuantifica un descenso del (-8,38%) en sus precios.
- **OVINO** (▲): Subida media del 3,66% en las diferentes clasificaciones de **canales de cordero**. Nunca se había iniciado un mes de julio con estos niveles de precios tan elevados (24,15% de diferencia respecto a la misma semana de 2019 y 17,72% respecto a la misma semana de 2018) y, desde mediados de mayo, la recuperación en los precios ha sido, hasta el momento, del 20,86%. La demanda que llega del exterior es muy elevada y los corderos nacionales salen a muy buen ritmo, aunque no hay tanto cordero en campo para cubrir las peticiones que llegan. La Fiesta del Cordero, a finales de julio, será un punto de inflexión para ver cómo evoluciona la comercialización de este producto.
- **PORCINO** (▲▼): Las cotizaciones de las **canales de porcino de capa blanca** registran un comportamiento diferente según su calidad, con tibias subidas de precios en las categorías con mayor contenido de magro y bajadas en las categorías de menor contenido magro. Nuevamente la incertidumbre se impone en este sector, pues el cierre de mataderos en Alemania y Holanda debido a rebrotes de coronavirus entre su personal, ha marcado la actualidad del sector en Europa. Como es propio de esta época del año, la demanda de **lechones base 20 kg** (▼) es menor que la oferta, por lo que los precios de estos animales bajan (-4,17% en la semana). Se inicia el mes de julio con precios un (-25,64%) por debajo de los anotados en la misma semana de 2019, aunque, si comparamos estos precios con los registrados en la primera semana de 2018, sus valores son un 14,09% más elevados. Las expectativas para las próximas semanas son de bajadas de precios.
- **POLLOS** (▲): Tras tres semanas sin movimientos en los precios de las **canales de los pollos**, en ésta se recoge una importante variación en los mismos del 5,13% debido al incremento en la demanda.
- **HUEVOS** (▲=): Semana tranquila en cuanto a las cotizaciones de los huevos, con una subida del 1,47% en el precio de la docena de la Clase L y estabilidad (0,00%) en el precio de la docena de la Clase M. Los descensos se han interrumpido, aunque si el sector comercializador mantiene la tendencia de años anteriores, aún es de esperar alguna semana más de precios a la baja.
- **CONEJO** (=): Tercera semana consecutiva de repetición de precios en el **conejo vivo de granja** (0,00%). Tanto la demanda como la oferta son bajas.
- **PRODUCTOS LÁCTEOS**: Leve descenso del (-0,10%) en el precio semanal del **suero de leche en polvo** (=). El precio de la **mantequilla sin sal** (▲) anotó esta semana una ligera subida del 1,90%.
- **MIEL** (▼): En el mes de mayo se registró un descenso del (-0,29%) en el precio de la **miel multifloral a granel** respecto al mes de abril.

1.2.2. Precios Medios Nacionales de Productos Ganaderos: Gráficos

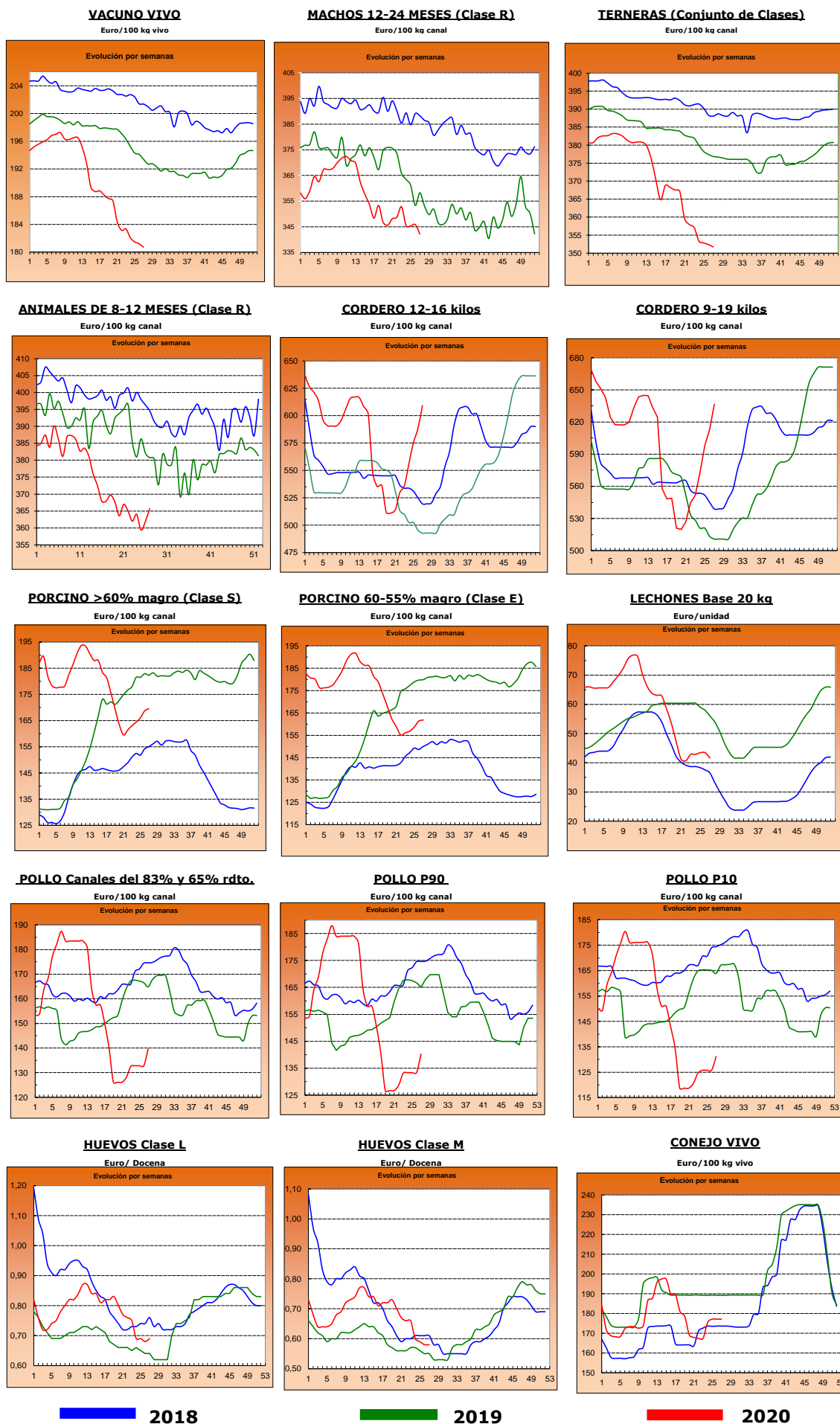

2.- PRECIOS EN MERCADOS REPRESENTATIVOS DE CEREALES, VINOS Y ACEITES

2.1. PRECIOS EN MERCADOS REPRESENTATIVOS DE CEREALES

2.1.1. Precios Medios en Mercados Representativos: Trigo

Precios en Euro/Tonelada

REGLAMENTO (UE) 2017/1185 DE LA COMISION. Artículo 11, Anexo I. 1.

Precios de comercio al por mayor. Mercancia nacional y/o importada, sobre vehículo

PRODUCTO	MERCADO REPRESENTATIVO	Semana 26 22-28/06 2020	Semana 27 29/06-05/07 2020	Variación €
Trigo Blando Panificable	Albacete	183,00	183,00	0,00
	Ávila	175,00	175,00	0,00
	Barcelona	195,00	197,00	2,00
	Burgos	178,00	178,00	0,00
	Guadalajara	180,40	180,00	-0,40
	Huesca	182,00	183,00	1,00
	León	185,00	182,00	-3,00
	Lérida	188,00	188,00	0,00
	Madrid	181,00	181,00	0,00
	Murcia	196,00	196,00	0,00
	Navarra	180,00	180,00	0,00
	Palencia	182,00	181,80	-0,20
	Pontevedra	190,00	190,00	0,00
	Salamanca	180,00	179,60	-0,40
	Segovia	173,40	171,00	-2,40
	Sevilla	180,00	184,00	4,00
	Soria	176,00	176,00	0,00
	Tarragona	188,00	190,00	2,00
Valladolid	178,60	178,60	0,00	
Zamora	184,00	182,00	-2,00	
Zaragoza	185,00	184,00	-1,00	
Trigo Duro	Córdoba	255,00	259,00	4,00
	Zaragoza	260,00	268,00	8,00

2.1.2. Precios Medios en Mercados Representativos: Cebada

Precios en Euro/Tonelada

REGLAMENTO (UE) 2017/1185 DE LA COMISION. Artículo 11, Anexo I. 1.

Precios de comercio al por mayor. Mercancía nacional y/o importada, sobre vehículo

PRODUCTO	MERCADO REPRESENTATIVO	Semana 26 22-28/06 2020	Semana 27 29/06-05/07 2020	Variación €
Cebada Pienso	Albacete	146,80	147,80	1,00
	Ávila	145,00	145,00	0,00
	Burgos	149,00	149,00	0,00
	Cádiz	150,00	155,00	5,00
	Ciudad Real	151,50	151,60	0,10
	Córdoba	148,00	149,00	1,00
	La Coruña	170,00	170,00	0,00
	Cuenca	147,00	149,00	2,00
	Granada	155,00	160,00	5,00
	Guadalajara	143,40	143,40	0,00
	Huesca	155,00	156,00	1,00
	León	156,00	152,00	-4,00
	Lérida	155,00	155,00	0,00
	Murcia	155,00	157,00	2,00
	Palencia	152,00	154,00	2,00
	Salamanca	149,00	149,00	0,00
	Segovia	143,00	143,00	0,00
	Soria	150,00	147,00	-3,00
	Teruel	153,00	154,00	1,00
	Toledo	151,60	153,20	1,60
Valladolid	150,00	150,00	0,00	
Zamora	154,00	152,00	-2,00	
Zaragoza	153,00	154,00	1,00	
Cebada Malta	Burgos	165,20	165,20	0,00
	Ciudad Real	171,30	170,40	-0,90
	Guadalajara	161,00	141,00	-20,00
	Palencia	161,00	164,60	3,60
	Salamanca	165,00	165,00	0,00
	Segovia	167,00	167,00	0,00
	Soria	167,00	165,00	-2,00
	Teruel	175,00	175,00	0,00
	Toledo	175,00	175,00	0,00
	Valladolid	164,60	164,60	0,00
	Zamora	172,00	172,00	0,00
Zaragoza	175,00	175,00	0,00	

2.1.3. Precios Medios en Mercados Representativos: Maíz y Arroz

Precios en Euro/Tonelada

REGLAMENTO (UE) 2017/1185 DE LA COMISION. Artículo 11, Anexo I. 1. Cereales y 2 Arroz

Maíz grano, precios de comercio al por mayor. Mercancía nacional y/o importada, sobre vehículo

Arroz cáscara y arroz blanco, precios salida almacén agricultor

PRODUCTO	MERCADO REPRESENTATIVO	Semana 26 22-28/06 2020	Semana 27 29/06-05/07 2020	Variación €
Maíz Grano	Albacete	177,80	180,00	2,20
	Badajoz	179,00	182,00	3,00
	Cáceres	179,00	182,00	3,00
	Ciudad Real	181,40	185,00	3,60
	Córdoba	180,00	182,00	2,00
	La Coruña	180,00	180,00	0,00
	Gerona	181,00	182,00	1,00
	Huesca	177,00	178,00	1,00
	León	168,00	169,60	1,60
	Lérida	174,00	174,00	0,00
	Madrid	172,00	172,00	0,00
	Navarra	174,00	176,00	2,00
	Pontevedra	180,00	180,00	0,00
	Salamanca	176,00	176,00	0,00
	Sevilla	183,00	185,00	2,00
	Toledo	177,60	180,00	2,40
	Valladolid	173,00	173,00	0,00
Zamora	170,00	172,00	2,00	
Zaragoza	178,00	177,00	-1,00	
Arroz cáscara (Indica)	Badajoz	316,00	316,00	0,00
	Sevilla	353,22	353,22	0,00
Arroz cáscara (Japónica)	Sevilla	358,88	358,88	0,00
	Tarragona	300,00	300,00	0,00
Arroz blanco (Indica)	Badajoz	471,15	471,15	0,00
	Sevilla	490,00	490,00	0,00
	Valencia	595,00	595,00	0,00
Arroz blanco (Japónica)	Sevilla	500,00	500,00	0,00
	Tarragona	640,00	640,00	0,00
	Valencia	640,00	640,00	0,00
Arroz blanco vaporizado	Badajoz	656,50	656,50	0,00
	Sevilla	612,00	612,00	0,00
	Valencia	615,00	615,00	0,00
Arroz partido	Badajoz	284,00	284,00	0,00
	Sevilla	307,00	307,00	0,00
	Valencia	320,00	320,00	0,00

2.2. PRECIOS EN MERCADOS REPRESENTATIVOS DE VINOS

R. EJECUCIÓN (UE) 2017/1185 DE LA COMISION. Artículo 11, Anexo II. 3.

En €/hectólitro, salida bodega, a granel, pago al contado sin I. V. A.

PRODUCTO	MERCADO REPRESENTATIVO	Semana 26 22-28/06 2020	Semana 27 29/06-05/07 2020	Variación €
Vino Blanco sin DOP/IPG	Albacete	48,63	48,63	0,00
	Badajoz	27,43	29,96	2,54
	Ciudad Real	25,90	26,66	0,76
	Cuenca	33,86	34,86	1,00
	Toledo	30,28	27,37	-2,91
Vino Tinto sin DOP / IPG	Precio de vino tinto referido al producto de 12 puntos de color			
	Albacete	47,58	45,01	-2,56
	Ciudad Real	33,91	34,85	0,94
	Cuenca	46,36	45,03	-1,33
	Badajoz	51,80	49,97	-1,83
	Murcia	49,26	52,09	2,82
	Toledo	38,80	38,80	0,00
	Valencia	33,03	35,02	1,99
PRODUCTO ZONA DOP / IPG	Euros / Hectólitro			Variación €
		Septiembre	Octubre	
VINO BLANCO con DOP/IGP	RUEDA	150,99	150,99	0,00
VINO TINTO con DOP/IGP	RIOJA	133,26	133,26	0,00

2.3. PRECIOS EN MERCADOS REPRESENTATIVOS DE ACEITES

Aceites. Precios sobre almazara, en €/100 kg, sin I.V.A. Rgto. 2017/1185. Art.11. Anexo I.3.
Semilla de girasol. Precios en centros de demanda, en €/100 kg, sin I.V.A. Rgto 2017/1185. Art. 8

PRODUCTO Y ESPECIFICACIONES	MERCADO REPRESENTATIVO	Semana 26 22-28/06 2020	Semana 27 29/06-05/07 2020	Variación €
ACEITE DE OLIVA VIRGEN EXTRA Menos de 0,8º	Badajoz	225,00	205,00	-20,00
	Ciudad Real	205,00	200,00	-5,00
	Córdoba	200,00	200,50	0,50
	Granada	195,00	196,50	1,50
	Jaén	197,12	197,68	0,56
	Málaga	202,00	202,00	0,00
	Sevilla	206,13	206,13	0,00
	Tarragona	217,50	217,50	0,00
	Toledo	213,00	207,00	-6,00
ACEITE DE OLIVA VIRGEN De 0,8º a 2º	Badajoz	175,00	175,00	0,00
	Córdoba	173,50	174,50	1,00
	Granada	177,50	179,00	1,50
	Jaén	173,07	173,63	0,56
	Sevilla	171,00	171,00	0,00
	Cádiz	195,00	195,00	0,00
	Tarragona	180,00	180,00	0,00
	Toledo	184,00	180,00	-4,00
ACEITE DE OLIVA LAMPANTE Más de 2º	Córdoba	165,00	167,61	2,61
	Granada	166,50	167,50	1,00
	Jaén	168,18	169,18	1,00
	Málaga	167,00	167,00	0,00
	Sevilla	171,00	171,00	0,00
	Tarragona	155,00	155,00	0,00
	Badajoz	162,50	162,50	0,00
ACEITE DE OLIVA REFINADO	Córdoba	168,50	170,50	2,00
	Jaén	168,00	170,50	2,50
	Sevilla	166,93	169,19	2,26
	Tarragona	170,00	170,00	0,00
ACEITE DE ORUJO CRUDO	Córdoba	62,50	62,50	0,00
	Jaén	63,39	63,56	0,16
	Tarragona	67,50	67,50	0,00
ACEITE DE ORUJO REFINADO	Córdoba	93,73	93,73	0,00
	Jaén	93,60	93,88	0,28
	Tarragona	97,50	97,50	0,00
ACEITE DE GIRASOL REFINADO	Córdoba	77,78	78,88	1,10
	Sevilla	79,18	79,61	0,44
	Tarragona	81,00	81,00	0,00
PIPA DE GIRASOL (9 - 2 - 44)	Sur	362,49	358,08	-4,41
	Centro	294,85	294,42	-0,42
	Norte	316,98	316,98	0,00

3. PRECIOS DE PRODUCCIÓN DE FRUTAS Y HORTALIZAS EN EL MERCADO INTERIOR

3.1. PRECIOS DE PRODUCCIÓN EN EL MERCADO INTERIOR FRUTAS

3.1.1. Precios de Producción de Frutas en el Mercado Interior:

Precios diarios y Precios Medios Ponderados Semanales en mercados representativos provinciales.

Precios a la salida del centro de acondicionamiento de productos seleccionados, embalados y, en su caso, en palés (€/100 kg peso neto)

CÍTRICOS

PRODUCTO	MERCADO	VARIEDAD O TIPO	CAT.	CALIBRE	DIA/MES							
					29/6	30/6	1/7	2/7	3/7	4/7	5/7	PMPS
LIMÓN	Alicante	Verna	I	3-4	123,89	120,90	121,90	122,90	119,91	--	--	121,89
	Málaga	Verna	I	3-4	148,05	148,01	147,13	148,01	149,05	--	--	148,05
	Murcia	Verna	I	3-4	130,00	131,00	133,00	132,00	130,00	--	--	131,20
NARANJA	Castellón	Barberina	I	3-6	122,36	122,36	122,41	122,47	122,36	123,12	--	122,41
	Castellón	Valencia Late	I	3-6	113,43	114,62	112,89	114,00	107,01	116,50	--	112,66
	Valencia	Valencia Late	I	3-6	92,47	91,87	94,79	97,44	100,33	94,90	103,71	99,45
	Valencia	Valencia Midnight	I	3-6	96,80	99,23	96,31	98,79	97,10	104,49	110,88	98,12

FRUTAS DE PEPITA

PRODUCTO	MERCADO	VARIEDAD O TIPO	CAT.	CALIBRE mm	DIA/MES							
					29/6	30/6	1/7	2/7	3/7	4/7	5/7	PMPS
MANZANA	Gerona	Fuji	I	70-80	113,30	113,30	113,30	113,30	113,30	--	--	113,30
	Lérida	Fuji	I	70-80	102,66	103,11	103,72	103,35	91,69	--	--	101,37
	Gerona	Golden Delicious	I	70-80	99,20	99,20	99,20	99,20	99,20	--	--	99,19
	Lérida	Golden Delicious	I	70-80	66,84	65,27	65,06	67,69	63,95	--	--	65,84
	Zaragoza	Golden Delicious	I	70-80	97,31	103,26	99,44	74,19	60,00	--	--	91,78
	Gerona	Granny Smith	I	70-80	94,37	94,37	94,37	94,37	94,37	--	--	94,37
	Lérida	Granny Smith	I	70-80	52,50	52,50	52,50	52,50	52,50	--	--	52,50
	Lérida	Red Chief	I	70-80	58,50	58,50	58,50	58,50	58,50	--	--	58,50
PERA	Gerona	Red Delicious	I	70-80	105,25	105,25	105,25	105,25	105,25	--	--	105,25
	Lérida	Conferencia	I	60-65+	101,24	99,41	99,54	99,82	99,46	--	--	99,81
UVA DE MESA	Badajoz	Ercolini	I	-	100,00	100,00	100,00	100,00	100,00	--	--	100,00
	Murcia	Apirenas Blancas	I	-	170,00	170,00	170,00	165,00	165,00	--	--	167,59

FRUTAS DE HUESO

PRODUCTO	MERCADO	VARIEDAD O TIPO	CAT.	CALIBRE	DIA/MES							
					29/6	30/6	1/7	2/7	3/7	4/7	5/7	PMPS
ALBARICOQUE	Murcia	Todos los tipos y variedades	-	45-50 mm	140,00	140,00	135,00	135,00	130,00	--	--	136,47
	Teruel	Todos los tipos y variedades	-	45-50 mm	220,22	220,22	220,22	220,22	220,22	--	--	220,22
	Zaragoza	Todos los tipos y variedades	-	45-50 mm	166,19	155,58	147,02	166,39	153,69	--	--	157,57
CEREZA	Cáceres	Todas las variedades dulces	-	22 y más	280,00	280,00	280,00	280,00	280,00	--	--	280,00
	Zaragoza	Todas las variedades dulces	-	22 y más	300,70	300,70	339,50	339,50	--	--	--	319,80
CIRUELA	Badajoz	Todos los tipos y variedades	I	35 mm o superior	66,00	66,00	66,00	66,00	66,00	--	--	66,00
	Cáceres	Todos los tipos y variedades	I	35 mm o superior	66,00	66,00	66,00	66,00	66,00	--	--	66,00
MELOCOTÓN	Badajoz	Pulpa amarilla	I	A/B	105,00	105,00	105,00	105,00	105,00	--	--	105,00
	Lérida	Pulpa amarilla	I	A/B	99,94	101,98	98,53	99,18	110,59	--	--	102,22
	Murcia	Pulpa amarilla	I	A/B	100,17	97,03	105,00	105,26	91,47	--	--	99,81
	Zaragoza	Pulpa amarilla	I	A/B	94,95	95,62	100,69	106,60	91,18	--	--	99,57
	Lérida	Pulpa blanca	I	A/B	109,33	115,57	113,80	109,29	102,02	--	--	108,49
NECTARINA	Badajoz	Pulpa amarilla	I	A/B	125,00	125,00	125,00	125,00	125,00	--	--	125,00
	Lérida	Pulpa amarilla	I	A/B	123,02	122,86	124,58	124,17	124,79	--	--	123,94
	Murcia	Pulpa amarilla	I	A/B	130,00	120,00	120,00	120,00	125,00	--	--	122,32
	Zaragoza	Pulpa amarilla	I	A/B	124,09	108,10	120,29	120,79	115,39	--	--	117,46
PARAGUAYA	Lérida	--	-	A/B	123,76	121,71	122,93	121,53	120,50	--	--	122,09
	Murcia	--	-	A/B	130,00	110,00	110,00	105,00	120,00	--	--	116,57
	Zaragoza	--	-	A/B	104,27	108,46	115,95	129,85	--	--	112,89	
PLATERINA	Lérida	--	-	A/B	--	101,00	--	90,00	--	--	94,88	

3.1.2. Precios de Producción de Frutas en el Mercado Interior: Precios Medios Ponderados Semanales Nacionales

Referencia: Reglamento Delegado (UE) 2017/891 de la Comisión, de 13 de marzo (DOUE de 25 de mayo). Art. 55 y Anexo VI
Precios a la salida del centro de acondicionamiento de productos seleccionados, embalados y, en su caso, en palés (€/100kg peso neto)

CÍTRICOS

PRODUCTO	MERCADO	VARIEDAD O TIPO	CAT.	CALIBRE	PRECIO MEDIO PONDERADO SEMANAL NACIONAL Semana 26 - 2020: 22/06 - 28/06
LIMÓN	ESPAÑA	Todas las variedades	I	3/4	129,82
NARANJA	ESPAÑA	Valencia Late	I	3-6	101,17

FRUTAS DE PEPITA

PRODUCTO	MERCADO	VARIEDAD O TIPO	CAT.	CALIBRE mm	PRECIO MEDIO PONDERADO SEMANAL NACIONAL Semana 26 - 2020: 22/06 - 28/06
MANZANA	ESPAÑA	Fuji	I	70-80	111,55
	ESPAÑA	Golden delicious	I	70/80	77,05
	ESPAÑA	Granny Smith	I	70/80	73,28
	ESPAÑA	Red Delicious y demás Var. Rojas	I	70/80	75,89
PERA	ESPAÑA	Conferencia	I	60/65+	99,81
UVA DE MESA	ESPAÑA	Todas las variedades sin pepitas	I	-	167,59

FRUTAS DE HUESO

PRODUCTO	MERCADO	VARIEDAD O TIPO	CAT.	CALIBRE	PRECIO MEDIO PONDERADO SEMANAL NACIONAL Semana 26 - 2020: 22/06 - 28/06
ALBARICOQUE	ESPAÑA	Todos los tipos y variedades	-	45-50 mm	146,72
CEREZA	ESPAÑA	Todas las variedades dulces	-	22 y más	294,65
CIRUELA	ESPAÑA	Todos los tipos y variedades	-	35 mm o superior	65,57
MELOCOTÓN	ESPAÑA	Pulpa amarilla	I	A/B	101,68
	ESPAÑA	Pulpa blanca	I	A/B	108,49
NECTARINA	ESPAÑA	Pulpa amarilla	I	A/B	123,12

3.2. PRECIOS DE PRODUCCIÓN EN EL MERCADO INTERIOR: PRODUCTOS HORTÍCOLAS

**3.2.1. Precios de Producción de Hortícolas en el Mercado Interior:
Precios diarios y Precios Medios Ponderados Semanales en mercados representativos provinciales.**

Precios a la salida del centro de acondicionamiento de productos seleccionados, embalados y, en su caso, en palés (€/100 kg peso neto)

HORTALIZAS

PRODUCTO	MERCADO	VARIEDAD O TIPO	CAT.	CALIBRE	DIA/MES							
					29/6	30/6	1/7	2/7	3/7	4/7	5/7	PMPS
AJO	Cuenca	Blanco	-	50-60 mm	180,00	180,00	180,00	180,00	180,00	--	--	180,00
	Córdoba	Morado	-	50-80 mm	240,00	240,00	240,00	240,00	240,00	--	--	240,00
	Cuenca	Morado	-	50-80 mm	227,50	227,50	227,50	227,50	227,50	--	--	227,50
	Albacete	Primavera	-	50-60 mm	120,00	120,00	120,00	120,00	120,00	--	--	120,00
	Córdoba	Primavera	-	50-60 mm	212,76	212,76	212,76	212,76	212,76	--	--	212,76
	Cuenca	Primavera	-	50-60 mm	160,00	160,00	160,00	160,00	160,00	--	--	160,00
ALCACHOFA	Granada	--	-	-	175,00	225,00	225,00	225,00	225,00	--	--	215,91
BERENJENA	Almería	Todos los tipos y variedades	-	-	38,85	32,94	32,00	29,00	29,00	--	--	34,52
	Málaga	Todos los tipos y variedades	-	-	60,00	60,00	60,00	60,00	60,00	--	--	60,00
	Tarragona	Todos los tipos y variedades	-	-	48,75	48,75	48,75	48,75	48,75	--	--	48,75
BRÓCOLI	Murcia	--	-	-	82,00	80,00	80,00	80,00	80,00	--	--	80,40
CALABACÍN	Almería	Todas las variedades	-	14-21 g	28,21	25,88	23,53	22,86	18,57	--	--	24,61
	Málaga	Todas las variedades	-	14-21 g	50,00	50,00	50,00	50,00	50,00	--	--	50,00
	Navarra	Todas las variedades	-	14-21 g	78,00	78,00	78,00	78,00	78,00	--	--	78,00
	Tarragona	Todas las variedades	-	14-21 g	52,50	52,50	52,50	52,50	52,50	--	--	52,50
CEBOLLA	Albacete	Todos los tipos y variedades	-	-	17,80	17,80	17,80	17,80	17,80	--	--	17,80
	Cuenca	Todos los tipos y variedades	-	-	30,00	30,00	30,00	30,00	30,00	--	--	30,00
CHAMPIÑÓN	Albacete	Cerrado	-	30-65 mm	160,00	160,00	160,00	160,00	160,00	--	--	160,00
	Cuenca	Cerrado	-	30-65 mm	167,76	167,76	167,76	167,76	167,76	--	--	167,76
	La Rioja	Cerrado	-	30-65 mm	237,71	236,57	236,00	236,20	236,20	--	--	236,53
	Navarra	Cerrado	-	30-65 mm	280,00	280,00	280,00	280,00	280,00	--	--	280,00
COLIFLOR	Granada	Todos los tipos y variedades	-	-	50,00	50,00	50,00	50,00	50,00	--	--	50,00
COL-REPOLLO	Málaga	Hoja lisa	-	-	25,00	25,00	25,00	25,00	25,00	--	--	25,00
JUDÍA VERDE	Almería	Plana	-	-	161,00	167,67	185,33	180,67	161,00	--	--	169,47
	Málaga	Plana	-	-	228,00	228,00	228,00	228,00	228,00	--	--	228,00
LECHUGA	Murcia	Baby	I	-	100,00	99,00	98,00	100,00	98,00	--	--	99,02
	Murcia	Iceberg	I	400g y +	58,00	65,00	60,00	63,00	60,00	--	--	60,57
	Murcia	Romana	I	600g y +	70,00	70,00	70,00	72,00	70,00	--	--	70,33
MELÓN	Murcia	Amarillo	-	-	40,00	35,00	34,00	34,00	35,00	--	--	35,11
	Murcia	Cantaloupe	-	-	42,00	37,00	38,00	35,00	37,00	--	--	38,28
	Murcia	Galia	-	-	45,00	42,00	36,00	40,00	38,00	--	--	41,13
	Murcia	Piel de Sapo	-	-	49,00	45,00	55,00	68,00	48,00	--	--	53,79
PEPINO	Almería	De Almería	-	350-500 g	47,89	40,19	43,80	43,09	43,09	45,44	--	43,12
	Murcia	Español	-	-	70,00	65,00	65,00	65,00	62,00	--	--	65,58
	Almería	Morico	-	-	20,00	--	--	--	--	--	--	20,00
PIMIENTO	Murcia	Cuadrado Color	I	70 mm y +	68,47	62,50	57,33	63,24	62,38	--	--	62,87
	Murcia	Cuadrado Verde	I	70 mm y +	60,00	57,07	55,00	59,03	54,34	--	--	57,24
	Almería	Italiano Verde	I	40 mm y +	90,00	--	--	--	--	--	--	90,00
	Málaga	Italiano	I	40 mm y +	76,00	76,00	76,00	76,00	76,00	--	--	76,00
PUERRO	Tarragona	Todos los tipos y variedades	-	-	93,00	93,00	93,00	93,00	93,00	--	--	93,00
SANDÍA	Castellón	Con semillas	-	-	21,00	21,00	21,00	21,00	21,00	--	--	21,00
	Valencia	Con semillas	-	-	21,58	21,58	21,58	21,58	21,58	--	--	21,58
	Castellón	Sin semillas	-	-	30,00	30,00	30,00	30,00	30,00	--	--	30,00
	Murcia	Sin semillas	-	-	28,00	25,00	25,00	22,00	23,00	--	--	24,59
	Valencia	Sin semillas	-	-	24,84	24,84	24,84	24,84	24,84	--	--	24,84
SETAS CULTIVADAS	La Rioja	Pleurotus ostreatus	-	-	256,88	257,14	257,22	256,97	256,97	--	--	257,04
TOMATE	Almería	Cereza	I	-	--	131,00	120,00	122,00	113,00	119,00	--	121,15
	Murcia	Cereza	I	-	120,00	120,00	150,00	150,00	160,00	--	--	142,50
	Almería	Racimo	I	-	--	81,00	59,00	62,00	64,00	--	--	67,97
	Almería	Redondo	I	57-100mm	71,76	59,50	47,12	37,50	31,50	44,00	--	53,52
	Málaga	Redondo	I	57-100mm	82,00	82,00	82,00	82,00	82,00	--	--	82,00
	Murcia	Redondo	I	57-100mm	70,00	60,00	55,00	50,00	65,00	--	--	61,58
ZANAHORIA	Cádiz	Todos los tipos y variedades	-	-	33,00	33,00	33,00	33,00	33,00	--	--	33,00

3.2.2. Precios de Producción de Hortalizas en el Mercado Interior: Precios Medios Ponderados Semanales Nacionales

Referencia: Reglamento Delegado (UE) 2017/891 de la Comisión, de 13 de marzo (DOUE de 25 de mayo). Art. 55 y Anexo VI

Precios a la salida del centro de acondicionamiento de productos seleccionados, embalados y, en su caso, en palés (€/100kg peso neto)

HORTALIZAS

PRODUCTO	MERCADO	VARIEDAD O TIPO	CAT.	CALIBRE	PRECIO MEDIO PONDERADO SEMANAL NACIONAL Semana 26 - 2020: 22/06 - 28/06
AJO	ESPAÑA	Blanco	-	50-60 mm	180,00
	ESPAÑA	Morado	-	45-55 mm	235,38
	ESPAÑA	Primavera	-	50-60 mm	185,92
BERENJENA	ESPAÑA	Todos los tipos y variedades	-	40+ /70+	40,87
CALABACÍN	ESPAÑA	Todas las variedades	-	14-21	41,44
CEBOLLA	ESPAÑA	Todos los tipos y variedades	-	-	22,67
CHAMPIÑÓN	ESPAÑA	Cerrado	-	Medio (30-65 mm)	171,33
COLIFLOR	ESPAÑA	Todos los tipos y variedades	-	16-20	52,31
JUDÍA VERDE	ESPAÑA	Todos los tipos y variedades	-	-	189,37
LECHUGA	ESPAÑA	Todos los tipos y variedades	I	400 g o superior	65,04
MELÓN	ESPAÑA	Todos los tipos y variedades	-	-	40,71
PEPINO	ESPAÑA	Variedades lisas	-	350-500 g	43,12
PIMIENTO DULCE	ESPAÑA	Todos los tipos y variedades	I	40 mm o superior	64,25
PUERRO	ESPAÑA	Todos los tipos y variedades	-	-	101,89
SANDÍA	ESPAÑA	Todos los tipos y variedades	-	-	24,71
TOMATE	ESPAÑA	Cereza	I	-	127,56
	ESPAÑA	Racimo	I	-	67,97
	ESPAÑA	Redondo	I	57-100mm	60,62
ZANAHORIA	ESPAÑA	Todos los tipos y variedades	-	-	37,01

4. PRECIOS REPRESENTATIVOS DE PRODUCTOS GANADEROS

4.1. PRECIOS REPRESENTATIVOS DE PRODUCTOS GANADEROS: BOVINO

4.1.1. Precios Medios Nacionales de Canales de Bovino Pesado

PRECIO MEDIO NACIONAL (€/100kg Canal) DE CANALES DE BOVINO PESADO SEGÚN MODELO COMUNITARIO DE CLASIFICACIÓN R 2017/1182, R 2017/1184, RD 815/2018 (Euro/100kg canal)

CATEGORÍA	CLASE DE CONFORMACIÓN Y DE ESTADO DE ENGRASAMIENTO	Semana 26 22-28/06 2020	Semana 27 29/06-05/07 2020	Variación €
Categoría A: Canales de machos jóvenes sin castrar de más de un año y menos de dos	Muy buena y poco cubierta (U-2)	363,14	352,26	-10,88
	Muy buena y cubierta (U-3)	351,05	350,02	-1,03
	Precio medio ponderado Categoría U	354,76	350,71	-4,05
	Buena y poco cubierta (R-2)	346,82	341,36	-5,46
	Buena y cubierta (R-3)	345,51	342,49	-3,02
	Precio medio ponderado Categoría R	345,88	342,17	-3,71
	Menos buena y poco cubierta (O-2)	313,82	307,74	-6,08
Menos buena y cubierta (O-3)	327,98	322,23	-5,75	
	Precio medio ponderado Categoría O	322,38	316,50	-5,88
Categoría D: Canales de hembras que hayan parido	Mediocre y poco cubierta (P-2)	190,30	194,67	4,37
	Mediocre y cubierta (P-3)	214,45	207,49	-6,96
	Precio medio ponderado Categoría P	192,28	195,72	3,44
	Buena y cubierta (R-3)	254,16	250,39	-3,77
	Buena y grasa (R-4)	277,98	282,15	4,17
	Precio medio ponderado Categoría R	263,00	262,18	-0,82
	Menos buena y poco cubierta (O-2)	207,95	210,98	3,03
Menos buena y cubierta (O-3)	243,15	239,19	-3,96	
Menos buena y grasa (O-4)	280,30	281,26	0,96	
	Precio medio ponderado Categoría O	236,69	235,80	-0,89
Categoría E: Canales de otras hembras (de 12 meses o más)	Muy buena y poco cubierta (U-2)	359,69	362,26	2,57
	Muy buena y cubierta (U-3)	360,03	354,47	-5,56
	Precio medio ponderado Categoría U	359,98	355,63	-4,35
	Buena y poco cubierta (R-2)	344,20	331,73	-12,47
	Buena y cubierta (R-3)	342,75	340,71	-2,04
	Buena y grasa (R-4)	354,80	355,94	1,14
	Precio medio ponderado Categoría R	343,49	340,86	-2,63
Menos buena y poco cubierta (O-2)	269,40	272,20	2,80	
Menos buena y cubierta (O-3)	292,71	298,43	5,72	
Menos buena y grasa (O-4)	326,68	320,24	-6,44	
	Precio medio ponderado Categoría O	289,95	294,99	5,04
Categoría Z: Canales de animales desde 8 a menos de 12 meses	Muy buena y poco cubierta (U-2)	375,80	374,48	-1,32
	Muy buena y cubierta (U-3)	371,00	378,40	7,40
	Precio medio ponderado Categoría U	372,90	376,85	3,95
	Buena y poco cubierta (R-2)	367,24	368,98	1,74
	Buena y cubierta (R-3)	360,37	364,78	4,41
	Precio medio ponderado Categoría R	361,91	365,72	3,81
	Menos buena y poco cubierta (O-2)	295,05	310,64	15,59
Menos buena y cubierta (O-3)	330,19	320,86	-9,33	
	Precio medio ponderado Categoría O	313,01	315,86	2,85

4.1.2. Precios Medios Nacionales del Bovino Vivo

R 2017/1182, R 2017/1184 (Euro/100 kg vivo)

BOVINO VIVO	Semana 26 22-28/06 2020	Semana 27 29/06-05/07 2020	Variación €
Machos hasta 480 Kg. vivo	207,97	207,34	-0,63
Machos de más de 480 kg. vivo	190,11	189,32	-0,79
Hembras que hayan parido	84,54	84,54	0,00
Otras hembras de hasta 380 Kg. vivo	207,82	207,66	-0,16
Otras hembras de más de 380 Kg. vivo	198,47	194,98	-3,49

4.1.3. Precios Medios Nacionales de Otros Animales de la Especie Bovina

OTROS BOVINOS	Semana 26 22-28/06 2020	Semana 27 29/06-05/07 2020	Variación €
TERNEROS DE 8 DÍAS A 4 SEMANA (Euro/cabeza)			
Macho frisón	94,85	91,16	-3,69
Macho cruzado	200,47	196,66	-3,81
Hembra frisón	89,42	94,07	4,65
Hembra cruzado	126,32	128,71	2,39
<i>Media ponderada nacional (Euro/Cabeza)</i>	135,04	133,26	-1,78
TERNEROS DE 6 HASTA 12 MESES (Euro/100kg vivo)			
Macho frisón (base 200 kg)	150,01	151,78	1,77
Macho cruzado (base 200 kg)	279,28	279,79	0,51
Hembra frisón (base 200 kg)	350,00	350,00	0,00
Hembra cruzado (base 200 kg)	192,13	193,88	1,75
<i>Media ponderada nacional (Euro/100kg vivo)</i>	241,19	242,23	1,04

4.2. PRECIOS REPRESENTATIVOS DE PRODUCTOS GANADEROS: OVINO

4.2.1. Precios Medios Nacionales de Canales de Ovino Frescas o Refrigeradas

R 2017/1182, R 2017/1184 (Euro/100 kg canal)

CORDEROS I Y II	Semana 26 22-28/06 2020	Semana 27 29/06-05/07 2020	Variación €
Corderos I (12 a 13 kg/canal)	604,31	625,18	20,87
Corderos II (13,1 a 16 kg/canal)	572,10	593,44	21,34
<i>Media ponderada</i>	588,20	609,31	21,11

PRECIOS MEDIOS DE CANALES DE OVINO FRESCAS O REFRIGERADAS EN LOS MERCADOS NACIONALES REPRESENTATIVOS PARA LA UE

MERCADO REPRESENTATIVO - Cordero 9-19 kg	Semana 26 22-28/06 2020	Semana 27 29/06-05/07 2020	Variación €
Barcelona	689,11	687,55	-1,56
Madrid	652,99	682,99	30,00
Valencia	637,06	652,06	15,00
Albacete	584,04	602,04	18,00
Extremadura	614,92	630,90	15,98
Segovia	590,31	647,81	57,50
Toledo	587,21	587,21	0,00
Zaragoza	655,54	665,89	10,35
<i>Media ponderada</i>	612,94	636,73	23,79

4.3. PRECIOS REPRESENTATIVOS DE PRODUCTOS GANADEROS: PORCINO

4.3.1. Precios Medios de Canales de Porcino de Capa Blanca

CLASIFICACIÓN EUROP R 2017/1182, R 2017/1184 (Euro/100kg canal)

	Clase S (>60% contenido magro)			Clase E (60%-55% contenido magro)			Clase U (55%-50% contenido magro)		
	Semana 26 22-28/06 2020	Semana 27 29/06-05/07 2020	Variación €	Semana 26 22-28/06 2020	Semana 27 29/06-05/07 2020	Variación €	Semana 26 22-28/06 2020	Semana 27 29/06-05/07 2020	Variación €
PRECIO MEDIO NACIONAL	168,68	169,51	0,83	161,33	161,80	0,47	161,55	162,30	0,75

	Clase R (50%-45% contenido magro)			Clase O (45%-40% contenido magro)			Clase P (<40% contenido magro)		
	Semana 26 22-28/06 2020	Semana 27 29/06-05/07 2020	Variación €	Semana 26 22-28/06 2020	Semana 27 29/06-05/07 2020	Variación €	Semana 26 22-28/06 2020	Semana 27 29/06-05/07 2020	Variación €
PRECIO MEDIO NACIONAL	161,16	156,07	-5,09	156,90	150,15	-6,75	161,40	159,53	-1,87

4.3.2. Precios Medios en Mercados Representativos Provinciales de Porcino Cebado (*)

MERCADO REPRESENTATIVO	SELECTO (nivel menor de grasa)			NORMAL (nivel normal de grasa)			GRASO (nivel mayor de grasa)		
	Semana 26 22-28/06 2020	Semana 27 29/06-05/07 2020	Variación €	Semana 26 22-28/06 2020	Semana 27 29/06-05/07 2020	Variación €	Semana 26 22-28/06 2020	Semana 27 29/06-05/07 2020	Variación €
Barcelona	--	--	--	1,39	1,39	0,00	1,36	1,36	0,00
Huesca	1,35	1,35	0,00	1,33	1,33	0,00	1,31	1,31	0,00
Lleida	1,33	1,34	0,01	1,32	1,33	0,01	1,31	1,32	0,01
Murcia	1,38	1,38	0,00	1,36	1,36	0,00	1,36	1,36	0,00
Pontevedra	1,34	1,36	0,02	1,31	1,33	0,02	1,70	1,73	0,03
Salamanca	1,32	1,34	0,02	1,32	1,33	0,01	1,28	1,29	0,01
Segovia	1,34	1,34	0,00	1,33	1,33	0,00	1,38	1,39	0,01
Zaragoza	1,36	1,37	0,01	1,32	1,33	0,01	1,31	1,32	0,01

4.3.3. Precios Medios de Porcino Precoz, Lechones y Otras Calidades

(Euro/100kg vivo)

CERDAS DE DESVIEJE	Semana 26 22-28/06 2020	Semana 27 29/06-05/07 2020	Variación €
Cerdas de Desvieje	43,66	41,98	-1,68
CERDOS CEBADOS			
Categoría U	124,40	124,97	0,57
LECHONES			
Lleida.Base 20kg de peso.	185,00	177,50	-7,50
Segovia.Base 20kg de peso.	230,00	215,00	-15,00
Media nacional. Calidad Normal. Base 20 kg de	217,16	208,08	-9,08

4.3.4. Precios Medios de Porcino: Tronco Ibérico

TOSTONES	Semana 26 22-28/06 2020	Semana 27 29/06-05/07 2020	Variación €
De 5 a 9 kilos	231,71	245,00	13,29
De 9 a 12 kilos	312,14	345,00	32,86
LECHONES			
Lechón Ibérico Cruzado Base 23 kg	220,60	246,83	26,23
MARRANOS			
Marranos Ibéricos de 35 a 60 kg	170,38	174,87	4,49
PRIMALES			
Primales Ibéricos de 60 a 100 kg	-	-	-
CERDO CEBADO			
Cerdo Cebado (Intensivo)	135,08	139,70	4,62
Cerdo Cebado de Campo (Extensivo)	142,42	146,89	4,47
Cerdo Cebado de Bellota 100% Ibérico	-	-	-
DESVIEJE			
Reproductores de desvieje	52,17	52,17	0,00
REPRODUCTORES			
Reproductores >6 meses	201,25	201,25	0,00
CASTRONAS			
Castronas	67,39	67,39	0,00

Denominaciones de acuerdo con la Norma de Calidad (RD 4/2014)

Para información sobre precios de productos agrícolas y ganaderos en otros Estados Miembros de la UE:

<https://ec.europa.eu/agriculture/>



MINISTERIO
DE AGRICULTURA, PESCA
Y ALIMENTACIÓN