

PRECIOS COYUNTURALES



SEMANA 48 – 2022

Del 28 de noviembre

al 4 de diciembre



SUBSECRETARÍA

Subdirección General de Análisis, Coordinación y Estadística

sgapc@mapa.es

<https://www.mapa.gob.es/es/estadistica/temas/>

Publicación elaborada por la
Subsecretaría
Subdirección General de Análisis, Coordinación y Estadística

**MINISTERIO
DE AGRICULTURA, PESCA
Y ALIMENTACIÓN**

© Ministerio de Agricultura, Pesca y Alimentación
Secretaría General Técnica
Centro de Publicaciones
Catálogo de Publicaciones de la Administración General del Estado:
<https://cpage.mpr.gob.es/>

N.I.P.O.: 003190900

Se permite la utilización, copia o reproducción de los datos de este Boletín siempre que se cite expresamente su procedencia.

Índice:

	PÁGINA
PRECIOS MEDIOS NACIONALES.....	4
PRECIOS MEDIOS NACIONALES DE PRODUCTOS AGRÍCOLAS.....	4 - 6
PRECIOS MEDIOS NACIONALES DE PRODUCTOS GANADEROS.....	7 - 8
PRECIOS EN MERCADOS REPRESENTATIVOS DE CEREALES, VINOS Y ACEITES.....	9
PRECIOS MEDIOS EN MERCADOS REPRESENTATIVOS DE CEREALES.....	9 - 11
PRECIOS MEDIOS EN MERCADOS REPRESENTATIVOS DE VINOS.....	12
PRECIOS MEDIOS EN MERCADOS REPRESENTATIVOS DE ACEITES.....	13
PRECIOS DE PRODUCCIÓN DE FRUTAS Y HORTALIZAS EN EL MERCADO INTERIOR.....	14
PRECIOS DE PRODUCCIÓN EN EL MERCADO INTERIOR: FRUTAS.....	14
PRECIOS DE PRODUCCIÓN EN EL MERCADO INTERIOR: PRODUCTOS HORTÍCOLAS.....	16 - 17
PRECIOS REPRESENTATIVOS DE PRODUCTOS GANADEROS.....	18
PRECIOS REPRESENTATIVOS DE PRODUCTOS GANADEROS: BOVINO.....	18
PRECIOS REPRESENTATIVOS DE PRODUCTOS GANADEROS: OVINO.....	19
PRECIOS REPRESENTATIVOS DE PRODUCTOS GANADEROS: PORCINO.....	20 - 21



1. PRECIOS MEDIOS NACIONALES

1.1. PRECIOS MEDIOS NACIONALES DE PRODUCTOS AGRÍCOLAS

1.1.1. Precios Medios Nacionales de Cereales, Arroz, Oleaginosas, Tortas, Proteicos, Vinos y Aceites.					
PRODUCTOS AGRÍCOLAS (especificaciones)		Semana 47 21-27/11 2022	Semana 48 28/11-04/12 2022	Variación semanal euros	Variación semanal %
CEREALES					
(1)	Trigo blando panificable (C/t)	354,91	346,06	-8,85	-2,49
(1)	Trigo duro (C/t)	491,11	479,20	-11,91	-2,43
(1)	Cebada pienso (C/t)	333,48	324,82	-8,66	-2,60
(1)	Cebada malta (C/t)	334,98	331,32	-3,66	-1,09
(1)	Maíz grano (C/t)	335,79	328,94	-6,85	-2,04
ARROZ					
(2)	Arroz cáscara japónica (C/t)	489,95	492,67	2,72	0,56
(2)	Arroz cáscara índica (C/t)	503,05	504,19	1,14	0,23
(3)	Arroz blanco japónica (C/t)	1005,63	1005,63	0,00	0,00
(3)	Arroz blanco indica (C/t)	677,85	677,85	0,00	0,00
(3)	Arroz blanco vaporizado (C/t)	708,94	708,94	0,00	0,00
(3)	Arroz partido (C/t)	412,17	415,78	3,61	0,88
SEMILLAS OLEAGINOSAS					
(4)	Pipa de girasol convencional (C/t)	632,61	629,01	-3,60	-0,57
(4)	Pipa de girasol alto oleico (C/t)	709	705,01	-3,99	-0,56
(4)	Colza (C/t)	594,37	591,92	-2,45	-0,41
TORTAS DE GIRASOL Y SOJA					
(9)	Torta de girasol. 34%-36% proteína (C/t)	320,58	317,57	-3,01	-0,94
(9)	Torta de soja. 44%-47% proteína (C/t)	519,79	526,87	7,08	1,36
PROTEICOS					
(10)	Alfalfa. Balas 1ª Cat. 16,5%-18% proteína (C/t)	356,32	356,847	0,53	0,15
(10)	Alfalfa. Pellets estándar. 14%-16% proteína (C/t)	319,70	320,43	0,73	0,23
(4)	Guisantes secos (C/t)	418,44	417,73	-0,71	-0,17
(2)	Lentejas (C/t)	774,99	774,99	0,00	0,00
(2)	Garbanzos (C/t)	786,27	788,21	1,94	0,25
(2)	Habas secas (C/t)	443,12	442,32	-0,80	-0,18
VINOS					
(5)	Vino blanco sin DOP/IGP (C/hectolitro)	39,16	38,23	-0,93	-2,37
(5)	Vino tinto sin DOP/IGP, 12 p. color (C/hectolitro)	42,74	41,64	-1,10	-2,57
ACEITE DE OLIVA Y ORUJO					
(6)	Aceite de oliva virgen extra < 0,8º (C/100 kg)	480,09	501,66	21,57	4,49
(6)	Aceite de oliva virgen, de 0,8º a 2º (C/100 kg)	454,78	478,62	23,84	5,24
(6)	Aceite de oliva lampante > 2º (C/100 kg)	441,66	464,78	23,12	5,23
(7)	Aceite de oliva refinado (C/100 kg)	410,03	411,18	1,15	0,28
(8)	Aceite de orujo de oliva crudo (C/100 kg)	192,46	194,77	2,31	1,20
(7)	Aceite de orujo de oliva refinado (C/100 kg)	282,42	283,86	1,44	0,51
ACEITE DE GIRASOL					
(7)	Aceite de girasol refinado convencional (C/100 kg)	160,72	159,35	-1,37	-0,85
(7)	Aceite de girasol refinado alto oleico (C/100 kg)	192,15	191,73	-0,42	-0,22
ACEITE DE SOJA					
(7)	Aceite refinado de soja (C/100 kg)	160,33	156,32	-4,01	-2,50
ACEITUNA DE MESA					
(11)	Aceituna de mesa, media de variedades (C/100 kg)	83,57	83,57	0,00	0,00
(11)	Variedad Gordal (C/100 kg)	--	--	-	-
(11)	Variedad Hojiblanca (C/100 kg)	83,57	83,57	0,00	0,00
(11)	Variedad Manzanilla (C/100 kg)	--	--	-	-

Posición comercial:

- (1) Salida de almacén cargado o entregado al transformador después de intermediario; (2) Granel sobre almacén agricultor/cooperativa
 (3) Salida granel industria; (4) Almacén comprador mayorista; (5) Salida bodega; (6) Salida almazara; (7) Salida industria refinadora
 (8) Salida industria extractora; (9) Salida industria mouturadora; (10) Salida industria deshidratadora; (11) Entrada a entamadora

COMENTARIOS DE MERCADO

- **CEREALES** (▼): Continúan las cotizaciones a la baja en los cereales, esta vez para todos los tipos en seguimiento. La **cebada pienso** (-2,60 %) y el **trigo blando** (-2,49 %) registran los descensos más destacados.
- **ARROZ** (▲): Subidas generalizadas de los precios medios de todas las clases de referencia del arroz; la más importante corresponde al **partido** (0,88 %), seguido del **cáscara japónica** (0,56 %).
- **SEMILLAS OLEAGINOSAS** (▼): Bajada de precios para todos los productos considerados. La **pipa de girasol convencional** registra un precio un 0,57 % inferior al de la semana precedente, la **de girasol alto oleico** baja un -0,56 % y la **colza** presenta el descenso menos acusado (-0,41 %).
- **TORTAS DE GIRASOL Y SOJA** (▼▲): Tendencias de distinto signo en la variación esta semana de los precios de las tortas: bajada en la de **girasol** (-0,94 %) y al alza la de **soja** (1,36 %).
- **PROTEICOS** (▲▼): Subidas en la **alfalfa**: algo mayor para las **balas** (0,32 %) y mínima la de los **pellets** (0,03 %). Estabilidad en del resto de proteicos, correspondiendo la bajada más destacada a los **guisantes secos** (-0,17 %) y la única subida, muy leve, a los **garbanzos** (0,25 %).
- **VINOS** (▼): Bajada de precios en ambos tipos de vinos sin DOP/IGP: **tinto** (-2,57%) y **blanco** (-2,37 %).
- **ACEITE DE OLIVA Y ORUJO** (▲): De nuevo, cotizaciones al alza en todas las categorías de este apartado, correspondiendo los principales crecimientos al **aceite de oliva virgen** (5,24 %) y al **lampante** (5,23 %).
- **ACEITE DE GIRASOL** (▼): Vuelven a caer los precios medios de los aceites de girasol. La variación más significativa se observa para el **convencional** (-0,85 %) seguida de cerca por la del **alto oleico** (-0,22 %).
- **ACEITE DE SOJA** (▼): Descenso, esta semana, de los precios de este tipo de aceite (-2,50 %).
- **ACEITUNA DE MESA** (=): En la recta final de la temporada de verdeo, repetición de cotizaciones.

1.1.2. Precios Medios Nacionales en Origen de Frutas y Hortalizas					
PRODUCTOS AGRÍCOLAS (especificaciones)		Semana 47 21/11-27/11 2022	Semana 48 28/11-04/12 2022	Variación semanal euros	Variación semanal %
FRUTAS					
(1)	Clementina (€/100 kg)	38,08	39,02	0,94	2,47
(1)	Limón (€/100 kg)	37,34	35,90	-1,44	-3,86
(1)	Mandarina (€/100 kg)	43,78	50,21	6,43	14,69
(1)	Naranja Grupo Blancas (€/100 kg)	23,20	23,97	0,76	3,28
(1)	Naranja Salustiana (€/100 kg)*	23,21	24,03	0,82	3,54
(1)	Naranja Grupo Navel (€/100 kg)	24,46	24,68	0,22	0,89
(1)	Naranja Navelate (€/100 kg)*	32,35	31,36	-0,99	-3,07
(1)	Naranja Navel (€/100 kg)*	22,68	22,90	0,22	0,99
(1)	Naranja Navelina (€/100 kg)*	22,36	23,08	0,72	3,22
(1)	Manzana Fuji (€/100 kg)*	72,18	71,29	-0,90	-1,24
(1)	Manzana Gala (€/100 kg)*	53,27	52,95	-0,32	-0,60
(1)	Manzana Golden (€/100 kg)*	52,57	53,21	0,64	1,22
(1)	Manzana Granny Smith (€/100 kg)*	54,41	54,85	0,45	0,82
(1)	Manzana Red Delicious y demás var. rojas (€/100 kg)*	47,72	79,95	32,23	67,54
(1)	Pera Blanquilla (€/100 kg)	63,57	64,58	1,01	1,59
(1)	Pera Conferencia (€/100 kg)	72,75	74,44	1,69	2,32
(1)	Ciruela (€/100 kg)	75,70	75,70	0,00	0,00
(1)	Melocotón Carne Amarilla (€/100 kg)*	100,00	100,00	0,00	0,00
(1)	Nectarina Carne Amarilla (€/100 kg)*	105,00	105,00	0,00	0,00
(1)	Aguacate (€/100 kg)	202,25	170,64	-31,60	-15,63
(1)	Granada (€/100 kg)	63,67	57,00	-6,67	-10,48
(1)	Higos y brevas (€/100 kg)	240,00	240,00	0,00	0,00
(1)	Plátano (€/100 kg)*	59,43	54,19	-5,24	-8,82
(1)	Uva de mesa con semillas (€/100 kg)	65,00	65,00	0,00	0,00
(1)	Uva de mesa sin semillas (€/100 kg)	80,00	78,00	-2,00	-2,50
HORTALIZAS					
(1)	Acelga (€/100 kg)	53,40	53,90	0,50	0,93
(1)	Ajo (€/100 kg)	137,84	137,84	0,00	0,00
(1)	Alcachofa (€/100 kg)	116,84	112,48	-4,36	-3,73
(1)	Berenjena (€/100 kg)	83,02	114,99	31,97	38,51
(1)	Brócoli (€/100 kg)	52,71	55,59	2,88	5,47
(1)	Calabacín (€/100 kg)	60,08	59,28	-0,81	-1,34
(1)	Cebolla (€/100 kg)	29,34	30,45	1,10	3,76
(1)	Champiñón (€/100 kg)	168,60	169,85	1,25	0,74
(1)	Coliflor (€/100 kg)	52,32	51,76	-0,57	-1,08
(1)	Col Repollo de hoja lisa (€/100 kg)	53,42	47,79	-5,64	-10,55
(1)	Escarola (€/100ud)	41,24	40,46	-0,77	-1,87
(1)	Espinaca (€/100 kg)	101,37	104,99	3,62	3,57
(1)	Haba verde (€/100 kg)	138,50	154,20	15,70	11,33
(1)	Judía verde tipo plana (€/100 kg)	240,10	298,89	58,79	24,49
(1)	Lechuga Romana (€/100 ud)	24,42	23,32	-1,11	-4,53
(1)	Pepino (€/100 kg)	67,28	63,37	-3,92	-5,82
(1)	Pimiento verde tipo italiano (€/100 kg)	49,71	76,87	27,16	54,63
(1)	Puerro (€/100 kg)	56,83	57,12	0,29	0,51
(1)	Tomate cereza (€/100 kg)*	104,92	109,98	5,07	4,83
(1)	Tomate racimo (€/100 kg)*	54,69	54,44	-0,25	-0,46
(1)	Tomate redondo liso (€/100 kg)*	58,13	57,83	-0,29	-0,50
(1)	Zanahoria (€/100 kg)	28,48	29,12	0,64	2,26
(1)	Patata (€/100 kg)	37,28	38,36	1,07	2,88

Posición comercial:

(1) Granel: En árbol, finca, almacén agricultor, alhóndiga, lonja, etc. En cítricos y uva de mesa, los precios se dan "en árbol" y "en cepa" respectivamente. Los precios del plátano, por las peculiaridades de su comercialización, son estimados a partir de las cotizaciones obtenidas y contrastadas por la organización de productores (OP), en la posición comercial "venta en verde al madurador".

*Precios notificados a la Comisión Europea (art. 11 y anexo I.5.c del Reglamento de Ejecución (UE) 2017/1185).

COMENTARIOS DE MERCADO

- **CÍTRICOS (▲ ▼):** Tras la tregua de la semana pasada, vuelve a ascender con fuerza el precio en árbol de la **mandarina** (14,69 %), a la que acompañan en esta senda ascendente, de forma menos acentuada, el resto de cítricos en seguimiento, a excepción del **limón** (-3,86 %), que sigue bajando de forma paulatina.
- **FRUTA DE PEPITA (▲ ▼):** Sin atender a las grandes oscilaciones de las manzanas rojas en los últimos tiempos, esta semana, la mayoría de las variedades de referencia —a excepción de las **manzanas Fuji** y **Gala** (-0,6 %)— varían al alza, pudiendo reseñarse los incrementos de las **peras Conferencia** (2,32 %) y **Blanquilla** (1,59 %), así como de la **manzana Golden** (1,22 %).
- **FRUTA DE HUESO (=):** No se mueven las medias de los pocos productos aún en cotización de este sector.
- **OTRAS FRUTAS (▼):** Pudiéndose dar por finalizada la campaña del **caqui**, se observan bajadas generalizadas en este apartado, entre las que destacan la del **aguacate** (-15,63 %), la **granada** (-10,48 %) y el **plátano** (-8,82 %), en un momento de alta presión sobre los mercados en origen de este último producto.
- **HORTALIZAS (▲ ▼):** Sobresalen esta semana en este sector, las importantes subidas registradas en los precios medios del **pimiento verde italiano** (54,63 %), además de, nuevamente, la **berenjena** (38,51 %) y la **judía verde plana** (24,49 %). Entre los hortalícolas, menos, con variación semanal negativa, cabe citar, el ajuste a la baja de la **col-repollo de hoja lisa** (-10,55 %) o el descenso del **pepino** (-5,82 %), lastrado por la caída de las variedades rugosas, pese al crecimiento de las lisas. En la buena línea de los últimos tiempos, comienza diciembre, repuntando ligeramente, la **patata** (2,88 %).

1.1.3. Precios Medios Nacionales de Productos Agrícolas: Gráficos

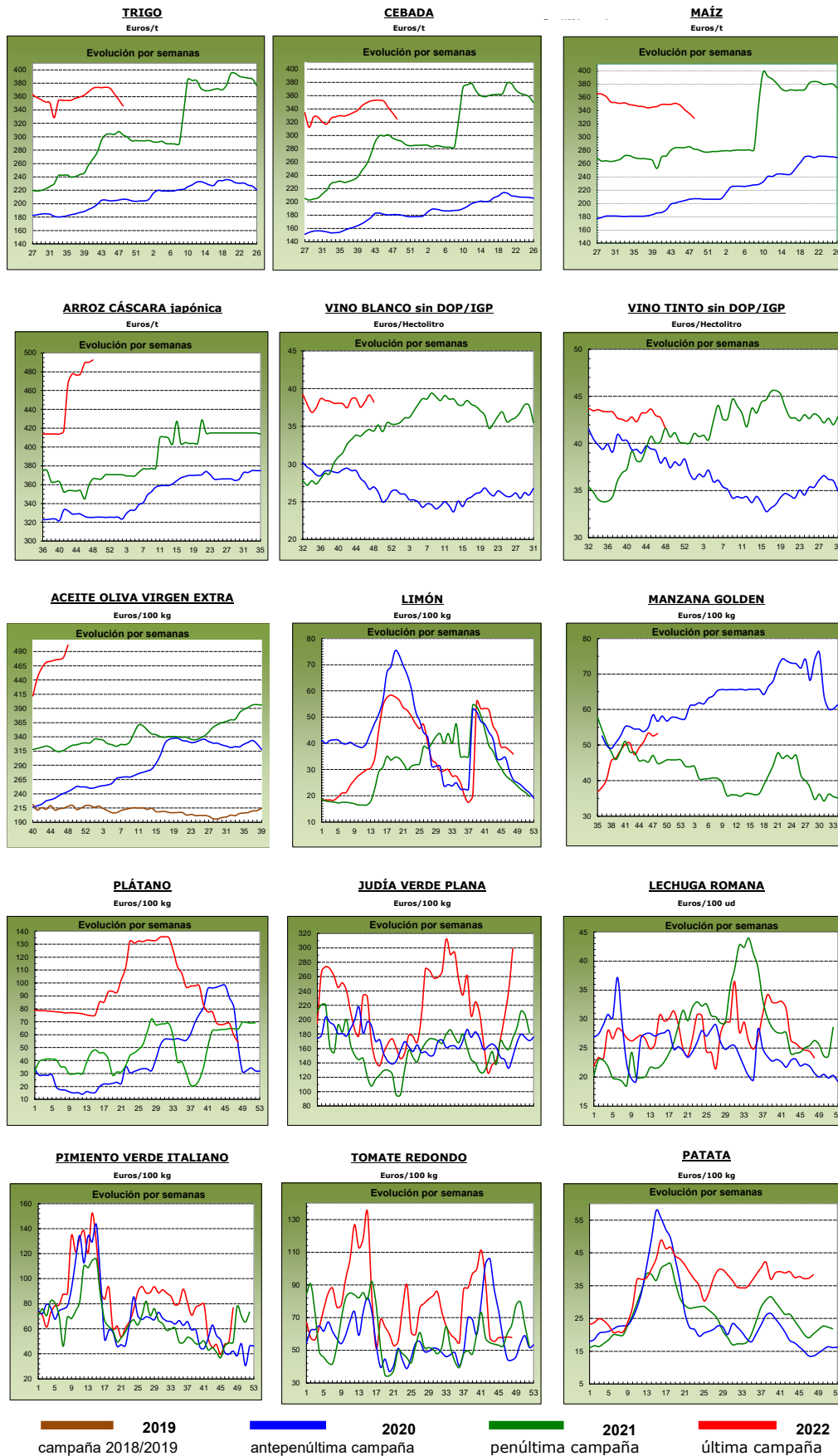

1.2. PRECIOS MEDIOS NACIONALES DE PRODUCTOS GANADEROS

1.2.1. Precios Medios Nacionales de Productos Ganaderos					
PRODUCTOS GANADEROS (especificaciones)		Semana 47 21-27/11 2022	Semana 48 28/11-04/12 2022	Variación semanal euros	Variación semanal %
VACUNO					
(1)	Ternera, 180-300 kilos (€/100 kg canal)	493,76	496,76	3,00	0,61
(1)	Machos de 12 a 24 meses (Clase R) (€/100 kg canal)	522,95	518,01	-4,94	-0,94
(1)	Animales de 8 a 12 meses (Clase R) (€/100 kg canal)	524,62	526,13	1,51	0,29
(1)	Bovino vivo, conjunto categorías (€/100 kg vivo)	264,21	265,83	1,62	0,61
CORDERO					
(1)	Corderos 9-19 kilos (€/100 kg canal)	843,65	843,73	0,08	0,01
(1)	Corderos 12-16 kilos (€/100 kg canal)	799,85	799,80	-0,05	-0,01
(1)	Corderos Ligeros (12-13 kilos) (€/100 kg canal)	811,64	811,47	-0,17	-0,02
(1)	Corderos Pesados (13-16 kilos) (€/100 kg canal)	788,06	788,12	0,06	0,01
PORCINO					
(1)	Porcino >60% magro (Clase S) (€/100 kg canal)	208,42	208,35	-0,07	-0,03
(1)	Porcino 60-55% magro (Clase E) (€/100 kg canal)	201,44	201,54	0,10	0,05
(1)	Porcino 55-50% magro (Clase U) (€/100 kg canal)	207,68	206,96	-0,72	-0,35
(1)	Porcino 50-45% magro (Clase R) (€/100 kg canal)	203,46	201,30	-2,16	-1,06
(1)	Lechon 20 kg (€/unidad)	54,56	57,78	3,22	5,90
POLLO					
(2)	Pollo, media de canales del 83% y 65% rdto. (€/100 kg canal)	219,65	219,66	0,01	0,00
(2)	Pollo P10 (83% rdto.) (€/100 kg canal)	171,42	171,51	0,09	0,05
(2)	Pollo P90 (65% rdto.) (€/100 kg canal)	223,51	223,51	0,00	0,00
HUEVOS					
(3)	Huevos Tipo Jaula, media Clase L y M (€/100 kg)	205,62	206,32	0,70	0,34
(3)	Huevos Tipo Jaula - Clase L (€/docena)	1,64	1,65	0,01	0,61
(3)	Huevos Tipo Jaula - Clase M (€/docena)	1,47	1,47	0,00	0,00
(3)	Huevos Tipo Suelo media Clase L y M (€/100 kg)	224,95	224,95	0,00	0,00
(3)	Huevos Tipo Suelo - Clase L (€/docena)	1,78	1,78	0,00	0,00
(3)	Huevos Tipo Suelo - Clase M (€/docena)	1,62	1,62	0,00	0,00
(3)	Huevos Tipo Campero, media Clase L y M (€/100 kg)	245,00	245,00	0,00	0,00
(3)	Huevos Tipo Campero- Mezcla Clase L y M (€/docena)	1,85	1,85	0,00	0,00
CONEJO					
(4)	Conejo 1,8-2,2 kilo,vivo (€/100 kg)	275,71	276,66	0,95	0,34
LECHE Y PRODUCTOS LÁCTEOS					
(6)	Suero de leche en polvo (€/100 kg)	97,95	107,28	9,33	9,53
(6)	Mantequilla sin sal (formato 25 kg) (€/100 kg)	691,14	678,64	-12,50	-1,81
(5)	Leche cruda de vaca (€/100 kg). Fuente: INFOLAC	Precio septiembre 2022: 48,06 €/100 kg			
MIEL Y PRODUCTOS APÍCOLAS					
(7)	Miel multifloral a granel (€/100 kg)	Precio septiembre 2022: 391,12 €/100 kg			
(7)	Miel multifloral envasada (€/100 kg)	Precio septiembre 2022: 622,16 €/100 kg			
(7)	Polen a granel (€/100 kg)	Precio septiembre 2022: 768,48 €/100 kg			
(7)	Polen envasado (€/100 kg)	Precio septiembre 2022: 1.079,20 €/100 kg			

Posición comercial:

(1) Entrada matadero; (2) Salida muelle matadero; (3) Salida muelle centro de embalaje; (4) Salida granja;
 (5) Precio pagado al ganadero; (6) Precio franco fábrica sin impuestos ni costes; (7) Venta a la industria o mayorista

COMENTARIOS DE MERCADO

• **VACUNO** (▲▼): Suben los precios de las **canales de vacuno** en las de las terneras (0,61%) y en las de los animales 8-12 meses (0,29%), mientras que se registran variaciones negativas en las cotizaciones de las canales de los machos 12-24 meses (-0,94%). Las cotizaciones de los **animales vivos** suben un 0,61% esta semana.

• **OVINO** (=): Sin apenas variación en las cotizaciones semanales de las diferentes clasificaciones de **canales de cordero**.

• **PORCINO** (▲▼): -0,35% es la variación media de precios recogida esta semana en las diferentes clasificaciones de **canales de porcino de capa blanca**, si bien estos descensos se deben más a las bajadas de precios anotadas en las canales de menor contenido magro. Semana de precios sin variación en los **porcinos cebados** (=). El precio del **lechón base 20 kg** (▲) experimenta esta semana una subida del 5,90%.

• **POLLOS** (=): Las cotizaciones de las **canales de pollo** se mantienen estables (0,00% de variación media)

• **HUEVOS** (=): Semana de repetición de precios en todos los huevos, para todos los tipos de puesta y el gramajes, excepto en la Clase L de los huevos tipo jaula, que registran una subida del 0,61%.

• **CONEJO** (▲): Leve subida del 0,34% en el precio del **conejo vivo de granja**.

• **PRODUCTOS LÁCTEOS**: Subida de precios del 9,53% en el **suero de leche en polvo** (▲) y bajada del -1,81% en el de la **mantequilla sin sal** (▼).

1.2.2. Precios Medios Nacionales de Productos Ganaderos: Gráficos

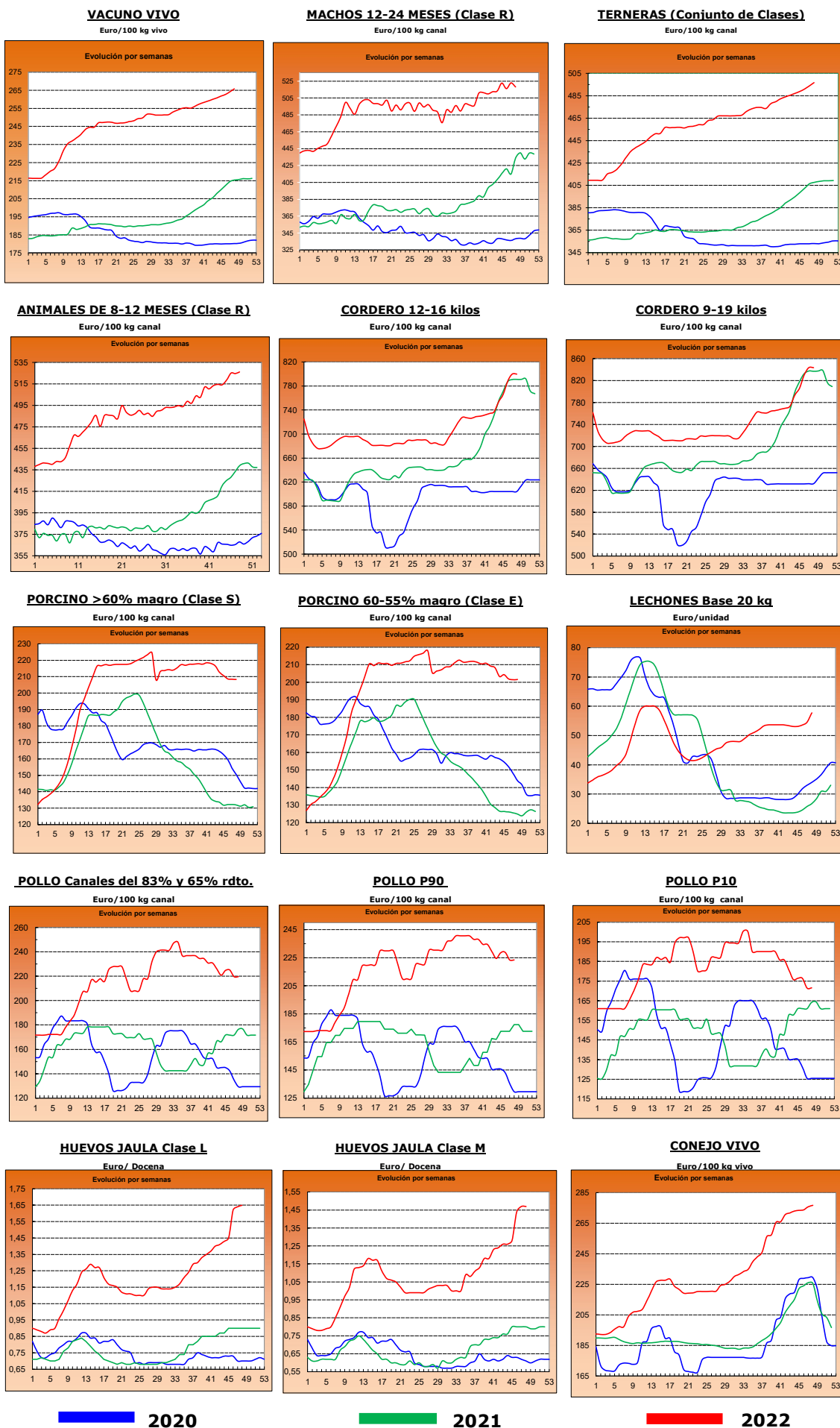

2.- PRECIOS EN MERCADOS REPRESENTATIVOS DE CEREALES, ALFALFA, ARROZ, VINOS, ACEITES Y SEMILLA DE GIRASOL

2.1. PRECIOS EN MERCADOS REPRESENTATIVOS DE CEREALES, ALFALFA Y ARROZ

2.1.1. Precios Medios en Mercados Representativos: Trigo y Alfalfa

Precios en Euro/Tonelada

REGLAMENTO (UE) 2017/1185 DE LA COMISION. Artículo 11, Anexo I. 1. (trigo); Artículo 12 (a), Anexo II.2 (alfalfa)

TRIGO: Salida de almacén cargado o entregado al transformador después de intermediario. Mercancía nacional y/o importada.

ALFALFA: Salida industria deshidratadora

PRODUCTO	MERCADO REPRESENTATIVO	Semana 47 21-27/11 2022	Semana 48 28/11-04/12 2022	Variación €
Trigo Blando Panificable	Albacete	348,60	339,40	-9,20
	Ávila	366,00	345,00	-21,00
	Barcelona	370,00	360,00	-10,00
	Burgos	351,20	342,20	-9,00
	Cádiz	340,00	340,00	0,00
	Ciudad Real	383,00	382,00	-1,00
	Cuenca	343,00	337,00	-6,00
	Guadalajara	330,60	334,60	4,00
	Huesca	353,00	342,00	-11,00
	León	363,40	350,00	-13,40
	Lérida	360,00	350,00	-10,00
	Madrid	360,00	350,00	-10,00
	Murcia	340,00	327,00	-13,00
	Navarra	360,00	350,00	-10,00
	Palencia	359,60	354,60	-5,00
	Pontevedra	361,00	357,00	-4,00
	Salamanca	365,80	347,20	-18,60
	Segovia	341,00	332,00	-9,00
	Sevilla	345,00	342,00	-3,00
	Soria	351,00	342,60	-8,40
Tarragona	347,00	338,00	-9,00	
Toledo	368,00	365,00	-3,00	
Valladolid	347,74	336,40	-11,34	
Zamora	365,00	352,20	-12,80	
Zaragoza	360,00	355,00	-5,00	
Trigo Duro	Cádiz	500,00	485,00	-15,00
	Córdoba	485,00	470,00	-15,00
	Sevilla	500,00	485,00	-15,00
	Toledo	451,50	451,50	0,00
	Zaragoza	474,00	474,00	0,00
Alfalfa Balas	Albacete	310,00	310,00	0,00
	Burgos	290,00	290,00	0,00
	Córdoba	239,00	244,00	5,00
	Huesca	376,00	376,00	0,00
	León	345,00	340,00	-5,00
	Lérida	354,17	352,50	-1,67
	Navarra	332,50	332,50	0,00
	Palencia	295,00	295,00	0,00
	Sevilla	247,00	255,00	8,00
	Teruel	335,00	335,00	0,00
	Toledo	380,00	380,00	0,00
	Valladolid	280,00	280,00	0,00
	Zamora	440,00	450,00	10,00
Zaragoza	373,33	375,00	1,67	
Alfalfa Pellets	Albacete	290,00	290,00	0,00
	Burgos	305,00	305,00	0,00
	Córdoba	248,00	252,00	4,00
	Huesca	324,50	324,50	0,00
	Lérida	303,50	304,33	0,83
	Navarra	302,50	302,50	0,00
	Palencia	300,00	300,00	0,00
	Sevilla	236,00	242,00	6,00
	Toledo	353,00	353,00	0,00
	Valladolid	336,00	336,00	0,00
	Zamora	405,00	414,00	9,00
	Zaragoza	327,00	327,00	0,00

2.1.2. Precios Medios en Mercados Representativos: Cebada

Precios en Euro/Tonelada

REGLAMENTO (UE) 2017/1185 DE LA COMISION. Artículo 11, Anexo I. 1.

Salida de almacén cargado o entregado al transformador después de intermediario. Mercancía nacional y/o importada.

PRODUCTO	MERCADO REPRESENTATIVO	Semana 47 21-27/11 2022	Semana 48 28/11-04/12 2022	Variación €
Cebada Pienso	Albacete	325,70	314,50	-11,20
	Ávila	347,00	324,00	-23,00
	Burgos	340,00	325,00	-15,00
	Ciudad Real	332,80	324,80	-8,00
	Córdoba	337,00	337,00	0,00
	La Coruña	335,00	335,00	0,00
	Cuenca	330,00	318,00	-12,00
	Granada	340,00	337,00	-3,00
	Guadalajara	314,20	318,20	4,00
	Huesca	335,00	329,00	-6,00
	León	348,00	342,00	-6,00
	Lérida	330,00	325,00	-5,00
	Murcia	327,00	312,00	-15,00
	Palencia	348,00	340,00	-8,00
	Salamanca	350,00	326,00	-24,00
	Segovia	323,00	310,00	-13,00
	Soria	332,00	325,00	-7,00
	Teruel	340,00	340,00	0,00
	Toledo	337,00	330,20	-6,80
	Valladolid	330,00	320,00	-10,00
Zamora	343,00	340,00	-3,00	
Zaragoza	340,00	340,00	0,00	
Cebada Malta	Burgos	339,36	330,36	-9,00
	Ciudad Real	338,60	332,60	-6,00
	Guadalajara	311,00	326,20	15,20
	Navarra	346,00	336,00	-10,00
	Palencia	320,00	339,60	19,60
	Salamanca	332,00	334,00	2,00
	Segovia	317,00	312,00	-5,00
	Soria	322,00	313,00	-9,00
	Teruel	350,00	345,00	-5,00
	Toledo	347,00	342,00	-5,00
	Valladolid	322,00	315,30	-6,70
	Zamora	327,00	340,60	13,60
Zaragoza	350,00	345,00	-5,00	

2.1.3. Precios Medios en Mercados Representativos: Maíz y Arroz

Precios en Euro/Tonelada

REGLAMENTO (UE) 2017/1185 DE LA COMISION. Artículo 11, Anexo I. 1. Cereales y 2 Arroz

Maíz grano: precios salida de almacén cargado. Mercancía nacional y/o importada.

Arroz cáscara precios salida almacén agricultor o en cooperativa, y arroz blanco precios salida industria

PRODUCTO	MERCADO REPRESENTATIVO	Semana 47 21-27/11 2022	Semana 48 28/11-04/12 2022	Variación €
Maiz Grano	Albacete	329,40	320,00	-9,40
	Badajoz	350,00	349,00	-1,00
	Cáceres	350,00	349,00	-1,00
	Ciudad Real	347,60	340,00	-7,60
	Córdoba	327,00	327,00	0,00
	La Coruña	322,00	322,00	0,00
	Gerona	332,00	330,00	-2,00
	Huesca	328,00	320,00	-8,00
	León	332,00	325,00	-7,00
	Lérida	330,00	320,00	-10,00
	Madrid	345,00	335,00	-10,00
	Navarra	345,00	340,00	-5,00
	Pontevedra	322,00	322,00	0,00
	Salamanca	348,60	330,80	-17,80
	Sevilla	318,00	320,00	2,00
	Toledo	336,90	335,00	-1,90
	Valladolid	338,34	324,60	-13,74
Zamora	333,40	327,20	-6,20	
Zaragoza	340,00	330,00	-10,00	
Arroz cáscara (Indica)	Cádiz	348,00	348,00	0,00
	Sevilla	531,00	532,75	1,75
	Valencia	320,00	320,00	0,00
Arroz cáscara (Japónica)	Huesca	520,00	500,00	-20,00
	Sevilla	543,50	545,00	1,50
	Tarragona	480,00	480,00	0,00
	Valencia	480,00	490,00	10,00
	Zaragoza	480,00	480,00	0,00
Arroz blanco (Indica)	Sevilla	611,00	611,00	0,00
	Valencia	1150,00	1150,00	0,00
Arroz blanco (Japónica)	Sevilla	636,00	636,00	0,00
	Tarragona	1150,00	1150,00	0,00
	Valencia	1150,00	1150,00	0,00
Arroz blanco vaporizado	Valencia	1075,00	1075,00	0,00
Arroz partido	Sevilla	318,56	318,56	0,00
	Tarragona	485,00	500,00	15,00
	Valencia	495,00	515,00	20,00

2.2. PRECIOS EN MERCADOS REPRESENTATIVOS DE VINOS
--

R. EJECUCIÓN (UE) 2017/1185 DE LA COMISION. Artículo 11, Anexo II. 3.

En €/hectólitro, salida bodega, a granel, pago al contado sin I. V. A.

PRODUCTO	MERCADO REPRESENTATIVO	Semana 47		Semana 48	Variación €
		21-27/11	2022	28/11-04/12 2022	
Vino Blanco sin DOP/IPG	Albacete	60,88		62,86	1,98
	Badajoz	40,34		40,02	-0,32
	Ciudad Real	36,84		35,66	-1,19
	Cuenca	38,77		36,85	-1,91
	Toledo	36,50		35,10	-1,40
Vino Tinto sin DOP / IPG	Precio de vino tinto referido al producto de 12 puntos de color				
	Albacete	46,71		44,97	-1,75
	Badajoz	51,44		49,39	-2,05
	Ciudad Real	34,18		33,30	-0,87
	Cuenca	49,62		48,62	-1,01
	Murcia	46,53		46,53	0,00
	Toledo	40,56		39,17	-1,39
	Valencia	36,21		36,21	0,00

2.3. PRECIOS EN MERCADOS REPRESENTATIVOS DE ACEITES Y SEMILLAS DE GIRASOL

Aceites. Precios salida almazara/orujera/refinadora, en €/100 kg, sin I.V.A. Rgto. 2017/1185. Art.11. Anexo I.3.

Semilla de girasol. Precios en almacén del comprador mayorista, en €/100 kg, sin I.V.A. Rgto 2017/1185. Art. 8

PRODUCTO Y ESPECIFICACIONES	MERCADO REPRESENTATIVO	Semana 47		Semana 48	Variación €
		21-27/11	2022	28/11-04/12 2022	
ACEITE DE OLIVA VIRGEN EXTRA Menos de 0,8°	Albacete	502,50		502,50	0,00
	Almería	477,00		500,00	23,00
	Badajoz	496,33		487,33	-9,00
	Cáceres	488,00		514,00	26,00
	Cádiz	469,00		469,00	0,00
	Ciudad Real	485,50		501,00	15,50
	Córdoba	480,50		495,50	15,00
	Cuenca	470,00		490,00	20,00
	Granada	476,50		510,00	33,50
	Huelva	465,00		495,00	30,00
	Jaén	476,00		502,50	26,50
	Málaga	474,00		505,00	31,00
	Murcia	459,00		522,00	63,00
	Sevilla	480,00		510,00	30,00
Tarragona	482,50		497,50	15,00	
Toledo	485,00		497,00	12,00	
ACEITE DE OLIVA VIRGEN De 0,8° a 2°	Albacete	450,00		450,00	0,00
	Badajoz	458,67		475,33	16,67
	Cáceres	460,00		460,00	0,00
	Cádiz	400,00		400,00	0,00
	Ciudad Real	453,50		473,50	20,00
	Córdoba	454,50		469,50	15,00
	Cuenca	460,00		485,00	25,00
	Granada	453,00		485,00	32,00
	Huelva	385,00		385,00	0,00
	Jaén	455,50		482,50	27,00
	Málaga	450,00		477,50	27,50
	Murcia	458,00		492,00	34,00
	Sevilla	456,00		482,50	26,50
	Tarragona	467,50		480,00	12,50
Toledo	457,00		477,50	20,50	
ACEITE DE OLIVA LAMPANTE Más de 2°	Albacete	430,00		430,00	0,00
	Badajoz	445,33		468,00	22,67
	Cáceres	432,00		432,00	0,00
	Cádiz	390,00		390,00	0,00
	Ciudad Real	445,00		465,00	20,00
	Córdoba	445,00		460,00	15,00
	Cuenca	445,00		445,00	0,00
	Granada	444,50		470,00	25,50
	Huelva	363,00		363,00	0,00
	Jaén	442,50		469,50	27,00
	Málaga	440,00		466,50	26,50
	Murcia	445,00		465,00	20,00
	Sevilla	445,00		471,00	26,00
	Tarragona	417,50		440,00	22,50
Toledo	447,00		458,50	11,50	
ACEITE DE OLIVA REFINADO	Córdoba	425,00		425,00	0,00
	Jaén	394,61		394,61	0,00
	Sevilla	395,00		395,00	0,00
	Tarragona	465,00		480,00	15,00
ACEITE DE ORUJO DE OLIVA CRUDO	Córdoba	188,00		189,00	1,00
	Jaén	193,00		195,00	2,00
	Málaga	190,00		192,00	2,00
	Sevilla	195,00		197,00	2,00
	Tarragona	217,50		217,50	0,00
	Toledo	200,00		210,00	10,00
ACEITE DE ORUJO DE OLIVA REFINADO	Sevilla	282,00		283,50	1,50
PIPA DE GIRASOL Alto oleico	Centro	704,16		704,05	-0,10
	Norte	681,72		681,02	-0,70
	Sur	745,13		735,28	-9,85
PIPA DE GIRASOL Convencional	Centro	607,33		607,23	-0,10
	Norte	625,28		623,86	-1,42
	Sur	653,34		645,43	-7,91

3. PRECIOS DE PRODUCCIÓN DE FRUTAS Y HORTALIZAS EN EL MERCADO INTERIOR

3.1. PRECIOS DE PRODUCCIÓN EN EL MERCADO INTERIOR FRUTAS

3.1.1. Precios de Producción de Frutas en el Mercado Interior:

Precios diarios y Precios Medios Ponderados Semanales en mercados representativos provinciales.

Precios a la salida del centro de acondicionamiento de productos seleccionados, embalados y, en su caso, en palés (€/100 kg peso neto)

CÍTRICOS

PRODUCTO	MERCADO	VARIEDAD O TIPO	CAT.	CALIBRE	DIA/MES						PMPS	
					28/11	29/11	30/11	1/12	2/12	3/12		4/12
CLEMANTINA	Castellón	Clemenules	I	1X-3	102,73	101,20	103,61	103,35	94,32	82,37	--	98,58
	Valencia	Clemenules	I	1X-3	97,95	97,58	96,01	97,64	97,07	99,67	67,48	97,00
	Huelva	Todas las variedades	I	1X-3	115,00	115,00	115,00	115,00	115,00	--	--	115,00
	Sevilla	Todas las variedades	I	1X-3	112,00	112,00	112,00	112,00	112,00	--	--	112,00
	Tarragona	Todas las variedades	I	1X-3	67,50	67,50	67,50	67,50	67,50	--	--	67,50
LIMÓN	Alicante	Fino	I	3-4	116,87	116,86	114,94	116,86	115,90	105,56	--	116,22
	Málaga	Fino	I	3-4	124,72	125,76	123,92	124,95	125,76	--	--	125,03
	Murcia	Fino	I	3-4	126,00	126,00	125,00	124,00	126,00	--	--	125,40
MANDARINA	Valencia	Clemenvilla	I	1-2	123,03	121,76	123,03	121,33	111,08	113,47	--	118,71
	Almería	Todas las variedades	I	1-2	86,00	86,00	86,00	86,00	86,00	--	--	86,00
NARANJA	Castellón	Navelina	I	3-6	70,88	70,88	70,88	70,88	72,50	--	--	71,94
	Córdoba	Navelina	I	3-6	72,00	72,00	72,00	72,00	72,00	--	--	72,00
	Huelva	Navelina	I	3-6	70,00	70,00	70,00	70,00	70,00	--	--	70,00
	Sevilla	Navelina	I	3-6	68,80	68,80	68,80	68,80	68,80	--	--	68,80
	Valencia	Navelina	I	3-6	62,65	63,50	60,91	61,77	61,16	64,67	62,04	61,89
SATSUMA	Valencia	Owari	I	1X-3	80,08	76,90	77,07	77,43	77,50	--	--	77,78

FRUTAS DE PEPITA

PRODUCTO	MERCADO	VARIEDAD O TIPO	CAT.	CALIBRE	DIA/MES						PMPS		
					28/11	29/11	30/11	1/12	2/12	3/12		4/12	
MANZANA	Gerona	Fuji	I	65-80	132,17	132,17	132,17	132,17	132,17	--	--	132,17	
	Lérida	Fuji	I	65-80	84,50	84,50	84,50	85,69	85,38	--	--	84,94	
	Zaragoza	Fuji	I	65-80	103,62	103,62	103,62	103,62	103,62	--	--	103,62	
	Gerona	Gala	I	65-80	103,74	103,74	103,74	103,74	103,74	--	--	103,74	
	Lérida	Gala	I	65-80	80,04	82,16	80,49	83,04	81,13	--	--	81,34	
	Zaragoza	Gala	I	65-80	84,31	84,31	84,31	84,31	84,31	--	--	84,31	
	Gerona	Golden Delicious	I	65-80	107,38	107,38	107,38	107,38	107,38	--	--	107,38	
	Huesca	Golden Delicious	I	65-80	60,00	60,00	60,00	60,00	60,00	--	--	60,00	
	León	Golden Delicious	I	65-80	54,00	54,00	54,00	54,00	54,00	--	--	54,00	
	Lérida	Golden Delicious	I	65-80	85,56	82,75	87,72	83,72	79,90	--	--	83,87	
	Navarra	Golden Delicious	I	65-80	70,00	70,00	70,00	70,00	70,00	--	--	70,00	
	Zaragoza	Golden Delicious	I	65-80	82,94	82,94	82,94	82,94	82,94	--	--	82,94	
	Gerona	Granny Smith	I	65-80	89,62	89,62	89,62	89,62	89,62	--	--	89,62	
	Lérida	Granny Smith	I	65-80	64,50	64,50	64,50	64,50	64,50	--	--	64,50	
	Zaragoza	Granny Smith	I	65-80	82,23	82,23	82,23	82,23	82,23	--	--	82,23	
	Lérida	Red Chief	I	65-80	--	49,50	49,50	49,50	--	--	--	49,50	
	Gerona	Red Delicious	I	65-80	123,00	123,00	123,00	123,00	123,00	--	--	123,00	
	Zaragoza	Reineta	I	65-80	116,79	116,79	116,79	116,79	116,79	--	--	116,79	
	PERA	Lérida	Blanquilla	I	55-60	102,88	89,96	117,62	113,84	110,55	--	--	102,24
		Navarra	Blanquilla	I	55-60	83,00	83,00	83,00	83,00	83,00	--	--	83,00
Zaragoza		Blanquilla	I	55-60	122,60	122,60	122,60	122,60	122,60	--	--	122,60	
La Rioja		Conferencia	I	60-65+	100,00	100,00	100,00	100,00	100,00	--	--	100,00	
León		Conferencia	I	60-65+	95,00	95,00	95,00	95,00	95,00	--	--	95,00	
Lérida		Conferencia	I	60-65+	101,92	100,07	101,80	94,95	100,10	--	--	99,35	
Zaragoza		Conferencia	I	60-65+	105,40	105,40	105,40	105,40	105,40	--	--	105,40	
Zaragoza		Ercolini-Limonera	I	50-60	114,94	114,94	114,94	114,94	114,94	--	--	114,94	

FRUTAS DE HUESO

PRODUCTO	MERCADO	VARIEDAD O TIPO	CAT.	CALIBRE	DIA/MES						PMPS	
					28/11	29/11	30/11	1/12	2/12	3/12		4/12
CIRUELA	Lérida	Todos los tipos y variedades	-	35 mm y superior	140,67	140,67	140,67	140,67	140,67	--	--	140,67

OTRAS FRUTAS

PRODUCTO	MERCADO	VARIEDAD O TIPO	CAT.	CALIBRE	DIA/MES						PMPS	
					28/11	29/11	30/11	1/12	2/12	3/12		4/12
AGUACATE	Granada	Hass	-	-	285,00	285,00	285,00	285,00	285,00	--	--	285,00
	Granada	Hass	-	-	300,00	300,00	300,00	300,00	300,00	--	--	300,00
UVA DE MESA	Alicante	Aledo	I	-	147,34	147,34	147,34	147,34	147,34	--	--	147,34

3.1.2. Precios de Producción de Frutas en el Mercado Interior: Precios Medios Ponderados Semanales Nacionales

Referencia: Reglamento Delegado (UE) 2017/891 de la Comisión, de 13 de marzo (DOUE de 25 de mayo). Art. 55 y Anexo VI
Precios a la salida del centro de acondicionamiento de productos seleccionados, embalados y, en su caso, en palés (€/100kg peso neto)

CÍTRICOS

PRODUCTO	MERCADO	VARIEDAD O TIPO	CAT.	CALIBRE	PRECIO MEDIO PONDERADO SEMANAL NACIONAL Semana 48 - 2022: 28/11-04/12
CLEMENTINA	ESPAÑA	Todas las variedades	I	1x-3	89,36
LIMÓN	ESPAÑA	Todas las variedades	I	3-4	121,44
MANDARINA	ESPAÑA	Todas las variedades	I	1-2	116,28
NARANJA	ESPAÑA	Navelina	I	3-6	66,85
SATSUMA	ESPAÑA	Todas las variedades	I	1x-3	77,78

FRUTAS DE PEPITA

PRODUCTO	MERCADO	VARIEDAD O TIPO	CAT.	CALIBRE mm	PRECIO MEDIO PONDERADO SEMANAL NACIONAL Semana 48 - 2022: 28/11-04/12
MANZANA	ESPAÑA	Fuji	I	65/80	92,95
	ESPAÑA	Gala	I	65/80	82,04
	ESPAÑA	Golden delicious	I	65/80	87,58
	ESPAÑA	Granny Smith	I	65/80	76,43
	ESPAÑA	Red Delicious y demás Var. Rojas	I	65/80	70,45
PERA	ESPAÑA	Blanquilla	I	55-60	106,41
	ESPAÑA	Conferencia	I	60/65+	99,65

FRUTAS DE HUESO

PRODUCTO	MERCADO	VARIEDAD O TIPO	CAT.	CALIBRE	PRECIO MEDIO PONDERADO SEMANAL NACIONAL Semana 48 - 2022: 28/11-04/12
CIRUELA	ESPAÑA	Todas las variedades	-	35 mm y superior	140,67

OTRAS FRUTAS

PRODUCTO	MERCADO	VARIEDAD O TIPO	CAT.	CALIBRE	PRECIO MEDIO PONDERADO SEMANAL NACIONAL Semana 48 - 2022: 28/11-04/12
AGUACATE	ESPAÑA	Hass	-	-	292,64
UVA DE MESA	ESPAÑA	Todas las variedades con pepitas	-	-	147,34

3.2. PRECIOS DE PRODUCCIÓN EN EL MERCADO INTERIOR: PRODUCTOS HORTÍCOLAS

3.2.1. Precios de Producción de Hortalizas en el Mercado Interior:
Precios diarios y Precios Medios Ponderados Semanales en mercados representativos provinciales.

Precios a la salida del centro de acondicionamiento de productos seleccionados, embalados y, en su caso, en palés (€/100 kg peso neto)

HORTALIZAS

PRODUCTO	MERCADO	VARIEDAD O TIPO	CAT.	CALIBRE	DIA/MES							PMPS
					28/11	29/11	30/11	1/12	2/12	3/12	4/12	
ACELGA	Madrid	Amarilla	-	-	70,00	70,00	70,00	70,00	70,00	--	--	70,00
	Navarra	Todos los tipos y variedades	-	-	75,00	75,00	75,00	75,00	75,00	--	--	75,00
	Madrid	Verde	-	-	85,00	85,00	85,00	85,00	85,00	--	--	85,00
AJO	Ciudad Real	Blanco	-	50-60 mm	230,00	230,00	230,00	230,00	230,00	--	--	230,00
	Cuenca	Blanco	-	50-60 mm	195,50	195,50	195,50	195,50	195,50	--	--	195,50
	Toledo	Blanco	-	50-60 mm	240,00	240,00	240,00	240,00	240,00	--	--	240,00
	Ciudad Real	Morado	-	50-80 mm	250,00	250,00	250,00	250,00	250,00	--	--	250,00
	Córdoba	Morado	-	50-80 mm	220,00	220,00	220,00	220,00	220,00	--	--	220,00
	Cuenca	Morado	-	50-80 mm	216,00	216,00	216,00	216,00	216,00	--	--	216,00
	Toledo	Morado	-	50-80 mm	255,00	255,00	255,00	255,00	255,00	--	--	255,00
	Albacete	Primavera	-	50-60 mm	205,00	205,00	205,00	205,00	205,00	--	--	205,00
	Ciudad Real	Primavera	-	50-60 mm	225,00	225,00	225,00	225,00	225,00	--	--	225,00
	Córdoba	Primavera	-	50-60 mm	195,23	195,23	195,23	195,23	195,23	--	--	195,23
	Cuenca	Primavera	-	50-60 mm	182,00	182,00	182,00	182,00	182,00	--	--	182,00
	Toledo	Primavera	-	50-60 mm	215,00	215,00	215,00	215,00	215,00	--	--	215,00
ALCACHOFA	Murcia	Todos los tipos y variedades	-	-	140,20	133,03	130,89	136,63	139,98	--	--	136,40
	Navarra	Todos los tipos y variedades	-	-	185,00	185,00	185,00	185,00	185,00	--	--	185,00
APIO	Murcia	Verde	-	-	64,00	64,00	64,00	64,00	64,00	--	--	64,00
BERENJENA	Almería	Todos los tipos y variedades	-	-	160,00	154,00	161,00	160,63	213,00	207,44	--	171,79
	Málaga	Todos los tipos y variedades	-	-	150,00	150,00	150,00	150,00	150,00	--	--	150,00
BRÓCOLI	Murcia	Todos los tipos y variedades	-	-	95,00	100,00	105,00	105,00	125,00	--	--	104,90
	Navarra	Todos los tipos y variedades	-	-	80,00	80,00	80,00	80,00	80,00	--	--	80,00
CALABACÍN	Almería	Todas las variedades	-	14-21 g	70,00	70,00	83,00	106,00	134,00	104,00	--	94,50
	Málaga	Todas las variedades	-	14-21 g	100,00	100,00	100,00	100,00	100,00	--	--	100,00
CEBOLLA	Albacete	Todos los tipos y variedades	-	-	42,50	42,50	42,50	42,50	42,50	--	--	42,50
	Ávila	Todos los tipos y variedades	-	-	30,00	30,00	30,00	30,00	30,00	--	--	30,00
	Ciudad Real	Todos los tipos y variedades	-	-	57,00	57,00	60,00	60,00	63,00	--	--	59,40
	Cuenca	Todos los tipos y variedades	-	-	46,00	46,00	46,00	46,00	46,00	--	--	46,00
	Lérida	Todos los tipos y variedades	-	-	52,80	52,80	52,80	52,80	52,80	--	--	52,80
	Segovia	Todos los tipos y variedades	-	-	35,00	35,00	35,00	35,00	35,00	--	--	35,00
CHAMPIÑÓN	Toledo	Todos los tipos y variedades	-	-	51,00	51,00	51,00	51,00	51,00	--	--	51,00
	Albacete	Cerrado	-	30-65 mm	187,00	187,00	187,00	187,00	187,00	--	--	187,00
	Cuenca	Cerrado	-	30-65 mm	185,88	185,88	185,88	185,88	185,88	--	--	185,88
	La Rioja	Cerrado	-	30-65 mm	250,00	250,00	250,00	250,00	250,00	--	--	250,00
Navarra	Cerrado	-	30-65 mm	270,00	270,00	270,00	270,00	270,00	--	--	270,00	
COLIFLOR	Barcelona	Todos los tipos y variedades	-	-	66,88	66,88	66,88	66,88	66,88	--	--	66,88
	Ciudad Real	Todos los tipos y variedades	-	-	100,00	100,00	95,00	95,00	90,00	--	--	96,00
	Granada	Todos los tipos y variedades	-	-	97,60	97,60	97,60	97,60	97,60	--	--	97,60
	La Rioja	Todos los tipos y variedades	-	-	46,05	46,05	46,05	46,05	46,05	--	--	46,05
	Murcia	Todos los tipos y variedades	-	-	81,55	81,55	79,88	79,88	91,53	--	--	83,19
	Navarra	Todos los tipos y variedades	-	-	70,00	70,00	70,00	70,00	70,00	--	--	70,00
	Toledo	Todos los tipos y variedades	-	-	121,50	115,50	110,00	108,00	108,00	--	--	112,60

PRECIOS DE PRODUCCIÓN EN EL MERCADO INTERIOR: PRODUCTOS HORTÍCOLAS

Precios de Producción de Hortalizas en el Mercado Interior:
Precios diarios y Precios Medios Ponderados Semanales en mercados representativos provinciales.

Precios a la salida del centro de acondicionamiento de productos seleccionados, embalados y, en su caso, en palés (C/100 kg peso neto)

HORTALIZAS (continuación)

PRODUCTO	MERCADO	VARIEDAD O TIPO	CAT.	CALIBRE	DIA/MES							
					28/11	29/11	30/11	1/12	2/12	3/12	4/12	PMPS
COL-REPOLLO	Murcia	Hoja rizada	-	-	91,88	89,79	90,84	90,84	90,84	--	--	90,81
	Madrid	Todos los tipos y variedades	-	-	50,00	50,00	50,00	50,00	50,00	--	--	50,00
	Barcelona	Todos los tipos y variedades	-	-	58,30	58,30	58,30	58,30	58,30	--	--	58,30
	León	Todos los tipos y variedades	-	-	45,00	45,00	45,00	45,00	45,00	--	--	45,00
	Navarra	Todos los tipos y variedades	-	-	58,00	58,00	58,00	58,00	58,00	--	--	58,00
	Segovia	Todos los tipos y variedades	-	-	60,00	60,00	60,00	60,00	60,00	--	--	60,00
ESCAROLA	Murcia	Todos los tipos y variedades	-	-	93,60	91,52	91,52	88,40	91,52	--	--	91,12
	Navarra	Todos los tipos y variedades	-	-	134,00	134,00	134,00	134,00	134,00	--	--	134,00
	Toledo	Todos los tipos y variedades	-	-	105,00	105,00	100,00	99,00	99,00	--	--	101,60
ESPINACA	Murcia	Todos los tipos y variedades	-	-	125,00	120,00	120,00	120,00	125,00	--	--	122,17
	Toledo	Todos los tipos y variedades	-	-	116,20	116,20	120,00	122,62	122,65	--	--	119,53
JUDÍA VERDE	Almería	Plana	-	-	416,50	417,00	420,50	466,00	512,50	--	--	446,50
	Granada	Plana	-	-	347,00	368,00	390,00	335,00	431,00	345,00	--	376,91
	Málaga	Plana	-	-	350,00	350,00	350,00	350,00	350,00	--	--	350,00
	Lérida	Todos los tipos y variedades	-	-	429,50	429,50	429,50	429,50	429,50	--	--	429,50
LECHUGA	Murcia	Baby	I	-	135,00	125,00	120,00	100,00	110,00	--	--	116,97
	Murcia	Iceberg	I	400g y +	80,00	80,00	70,00	70,00	70,00	--	--	73,87
	Murcia	Romana	I	-	58,00	55,00	52,00	50,00	55,00	--	--	53,99
	Lérida	Todos los tipos y variedades	I	400g y +	79,47	79,47	79,47	79,47	79,47	--	--	79,47
	Navarra	Todos los tipos y variedades	I	400g y +	97,00	97,00	97,00	97,00	97,00	--	--	97,00
	Segovia	Todos los tipos y variedades	I	400g y +	76,00	76,00	76,00	76,00	76,00	--	--	76,00
PEPINO	Almería	De Almería	-	350-500 g	107,40	102,64	109,26	92,44	89,41	110,34	--	101,87
	Granada	De Almería	-	350-500 g	127,00	127,00	125,00	128,00	135,00	134,00	--	129,06
	Almería	Español	-	-	--	83,00	--	68,00	--	--	--	82,36
	Madrid	Español	-	-	135,00	135,00	135,00	135,00	135,00	--	--	135,00
	Murcia	Español	-	-	120,00	110,00	95,00	110,00	115,00	--	--	111,02
PIMIENTO	Almería	Cuadrado Color	I	70 mm y +	--	84,72	--	81,19	--	103,15	--	89,92
	Granada	Cuadrado Color	I	70 mm y +	143,04	130,84	157,35	151,21	159,00	159,00	--	147,39
	Almería	Cuadrado Verde	I	70 mm y +	82,00	97,00	109,09	108,18	111,82	--	--	99,60
	Granada	Cuadrado Verde	I	70 mm y +	--	--	--	--	159,00	--	--	159,00
	Almería	Italiano Verde	I	40 mm y +	--	85,00	--	--	--	161,00	--	108,68
	Málaga	Italiano Verde	I	40 mm y +	120,00	120,00	120,00	120,00	120,00	--	--	120,00
	Ciudad Real	Todos los tipos y variedades	I	41 mm y +	95,00	95,00	95,00	90,00	90,00	--	--	93,00
PUERRO	Barcelona	Todos los tipos y variedades	-	-	93,50	93,50	93,50	93,50	93,50	--	--	93,50
	León	Todos los tipos y variedades	-	-	56,70	56,70	56,70	56,70	56,70	--	--	56,70
	Navarra	Todos los tipos y variedades	-	-	93,00	93,00	93,00	93,00	93,00	--	--	93,00
	Segovia	Todos los tipos y variedades	-	-	94,00	94,00	94,00	94,00	94,00	--	--	94,00
	Toledo	Todos los tipos y variedades	-	-	131,50	131,50	130,00	130,00	130,00	--	--	130,60
	Almería	Cereza	I	-	--	126,00	125,00	132,00	143,00	146,00	--	133,04
TOMATE	Ciudad Real	Cereza	I	-	100,00	100,00	95,00	95,00	90,00	--	--	96,00
	Granada	Cereza	I	-	146,17	146,17	146,17	146,17	146,17	--	--	146,17
	Murcia	Cereza	I	-	95,00	125,00	165,00	135,00	130,00	--	--	128,50
	Almería	Racimo	I	-	--	66,00	60,00	63,00	71,00	76,00	--	67,68
	Ciudad Real	Racimo	I	-	75,00	75,00	75,00	70,00	70,00	--	--	73,00
	Granada	Racimo	I	-	96,00	96,00	96,00	96,00	96,00	--	--	96,00
	Almería	Redondo	I	57-100mm	89,41	83,79	83,68	67,50	71,00	88,24	--	80,92
	Ciudad Real	Redondo	I	57-100mm	60,00	60,00	60,00	55,00	55,00	--	--	58,00
	Granada	Redondo	I	57-100mm	114,00	114,00	114,00	114,00	114,00	--	--	114,00
	Málaga	Redondo	I	57-100mm	120,00	120,00	120,00	120,00	120,00	--	--	120,00
	Murcia	Redondo	I	57-100mm	47,00	40,00	30,00	21,00	32,00	--	--	33,31
	Burgos	Todos los tipos y variedades	-	-	38,00	38,00	38,00	38,00	38,00	--	--	38,00
	Cádiz	Todos los tipos y variedades	-	-	83,40	83,40	83,40	83,40	83,40	--	--	83,40
	Segovia	Todos los tipos y variedades	-	-	38,00	38,00	38,00	38,00	38,00	--	--	38,00
Toledo	Todos los tipos y variedades	-	-	53,00	53,00	53,00	53,00	53,00	--	--	53,00	
Valladolid	Todos los tipos y variedades	-	-	41,00	41,00	41,00	41,00	41,00	--	--	41,00	

3.2.2. Precios de Producción de Hortícolas en el Mercado Interior: Precios Medios Ponderados Semanales Nacionales

Referencia: Reglamento Delegado (UE) 2017/891 de la Comisión, de 13 de marzo (DOUE de 25 de mayo). Art. 55 y Anexo VI

Precios a la salida del centro de acondicionamiento de productos seleccionados, embalados y, en su caso, en palés (€/100kg peso neto)

HORTALIZAS

PRODUCTO	MERCADO	VARIEDAD O TIPO	CAT.	CALIBRE	PRECIO MEDIO PONDERADO SEMANAL NACIONAL Semana 48 - 2022: 28/11-04/12
AJO	ESPAÑA	Blanco	-	50-60 mm	229,51
	ESPAÑA	Morado	-	45-55 mm	247,97
	ESPAÑA	Primavera	-	50-60 mm	213,05
BERENJENA	ESPAÑA	Todos los tipos y variedades	-	40+ /70+	171,58
CALABACÍN	ESPAÑA	Todos los tipos y variedades	-	14-21	94,68
CEBOLLA	ESPAÑA	Todos los tipos y variedades	-	-	45,84
CHAMPIÑÓN	ESPAÑA	Cerrado	-	Medio (30-65 mm)	202,90
COLIFLOR	ESPAÑA	Todos los tipos y variedades	-	-	81,21
COL-REPOLLO	ESPAÑA	Todos los tipos y variedades	-	-	71,03
JUDÍA VERDE	ESPAÑA	Todos los tipos y variedades	-	-	396,68
LECHUGA	ESPAÑA	Todos los tipos y variedades	I	400 g o superior	65,66
PEPINO	ESPAÑA	Variedades lisas	-	350-500 g	109,23
PIMIENTO	ESPAÑA	Todos los tipos y variedades	I	40 mm o superior	98,29
PUERRO	ESPAÑA	Todos los tipos y variedades	-	-	92,98
TOMATE	ESPAÑA	Cereza	I	-	141,52
	ESPAÑA	Racimo	I	-	72,78
	ESPAÑA	Redondo	I	57-100mm	80,93
ZANAHORIA	ESPAÑA	Todos los tipos y variedades	-	-	41,08

4. PRECIOS REPRESENTATIVOS DE PRODUCTOS GANADEROS

4.1. PRECIOS REPRESENTATIVOS DE PRODUCTOS GANADEROS: BOVINO

4.1.1. Precios Medios Nacionales de Canales de Bovino Pesado

PRECIO MEDIO NACIONAL (€/100kg Canal) DE CANALES DE BOVINO PESADO SEGÚN MODELO COMUNITARIO DE CLASIFICACIÓN R 2017/1182, R 2017/1184, RD 815/2018 (Euro/100kg canal)

CATEGORÍA	CLASE DE CONFORMACIÓN Y DE ESTADO DE ENGRASAMIENTO	Semana 47 20-27/11 2022	Semana 48 28/11-04/12 2022	Variación €
Categoría A: Canales de machos jóvenes sin castrar de más de un año y menos de dos	Muy buena y poco cubierta (U-2)	541,30	546,06	4,76
	Muy buena y cubierta (U-3)	538,94	543,62	4,68
	Precio medio ponderado Categoría U	539,71	544,42	4,71
	Buena y poco cubierta (R-2)	522,12	528,10	5,98
	Buena y cubierta (R-3)	523,16	515,46	-7,70
	Precio medio ponderado Categoría R	522,95	518,01	-4,94
	Menos buena y poco cubierta (O-2)	481,27	469,68	-11,59
Menos buena y cubierta (O-3)	495,19	489,14	-6,05	
	Precio medio ponderado Categoría O	490,35	482,38	-7,97
Categoría D: Canales de hembras que hayan parido	Mediocre y poco cubierta (P-2)	316,21	315,54	-0,67
	Mediocre y cubierta (P-3)	347,77	341,36	-6,41
	Precio medio ponderado Categoría P	319,42	318,17	-1,25
	Buena y cubierta (R-3)	371,21	378,93	7,72
	Buena y grasa (R-4)	428,02	432,27	4,25
	Precio medio ponderado Categoría R	389,01	395,64	6,63
	Menos buena y poco cubierta (O-2)	374,77	381,88	7,11
Menos buena y cubierta (O-3)	394,06	388,32	-5,74	
Menos buena y grasa (O-4)	434,38	440,91	6,53	
	Precio medio ponderado Categoría O	393,58	394,14	0,56
Categoría E: Canales de otras hembras (de 12 meses o más)	Muy buena y poco cubierta (U-2)	536,98	541,11	4,13
	Muy buena y cubierta (U-3)	540,98	544,73	3,75
	Precio medio ponderado Categoría U	540,22	544,05	3,83
	Buena y poco cubierta (R-2)	502,61	497,38	-5,23
	Buena y cubierta (R-3)	512,40	515,35	2,95
	Buena y grasa (R-4)	507,70	521,41	13,71
	Precio medio ponderado Categoría R	511,06	513,63	2,57
Menos buena y poco cubierta (O-2)	432,59	420,77	-11,82	
Menos buena y cubierta (O-3)	485,14	469,91	-15,23	
Menos buena y grasa (O-4)	481,62	495,76	14,14	
	Precio medio ponderado Categoría O	476,32	462,38	-13,94
Categoría Z: Canales de animales desde 8 a menos de 12 meses	Muy buena y poco cubierta (U-2)	541,80	549,63	7,83
	Muy buena y cubierta (U-3)	529,85	536,99	7,14
	Precio medio ponderado Categoría U	534,35	541,75	7,40
	Buena y poco cubierta (R-2)	522,01	524,89	2,88
	Buena y cubierta (R-3)	525,29	526,45	1,16
	Precio medio ponderado Categoría R	524,62	526,13	1,51
	Menos buena y poco cubierta (O-2)	478,18	472,69	-5,49
Menos buena y cubierta (O-3)	486,87	490,69	3,82	
	Precio medio ponderado Categoría O	482,44	481,51	-0,93

4.1.2. Precios Medios Nacionales del Bovino Vivo

R 2017/1182, R 2017/1184 (Euro/100 kg vivo)

BOVINO VIVO	Semana 47		Semana 48 28/11-04/12 2022	Variación €
	20-27/11	2022		
Machos hasta 480 Kg. vivo	290,33		292,15	1,82
Machos de más de 480 kg. vivo	279,90		281,96	2,06
Hembras que hayan parido	153,15		153,73	0,58
Otras hembras de hasta 380 Kg. vivo	292,31		294,03	1,72
Otras hembras de más de 380 Kg. vivo	295,34		297,84	2,50

4.1.3. Precios Medios Nacionales de Otros Animales de la Especie Bovina

OTROS BOVINOS	Semana 47		Semana 48 28/11-04/12 2022	Variación €
	20-27/11	2022		
TERNEROS DE 8 DÍAS A 4 SEMANA (Euro/cabeza)				
Macho frisón	123,92		120,95	-2,97
Macho cruzado	256,66		253,09	-3,57
Hembra frisón	98,33		89,75	-8,58
Hembra cruzado	201,82		197,63	-4,19
<i>Media ponderada nacional (Euro/Cabeza)</i>	182,91		178,98	-3,93
TERNEROS DE 6 HASTA 12 MESES (Euro/100kg vivo)				
Macho frisón (base 200 kg)	178,21		178,21	0,00
Macho cruzado (base 200 kg)	337,83		337,83	0,00
Hembra frisón (base 200 kg)	345,00		345,00	0,00
Hembra cruzado (base 200 kg)	242,37		242,37	0,00
<i>Media ponderada nacional (Euro/100kg vivo)</i>	294,85		294,85	0,00

4.2. PRECIOS REPRESENTATIVOS DE PRODUCTOS GANADEROS: OVINO

4.2.1. Precios Medios Nacionales de Canales de Ovino Frescas o Refrigeradas

R 2017/1182, R 2017/1184 (Euro/100 kg canal)

CORDEROS I Y II	Semana 47		Semana 48 28/11-04/12 2022	Variación €
	20-27/11	2022		
Corderos I (12 a 13 kg/canal)	811,64		811,47	-0,17
Corderos II (13,1 a 16 kg/canal)	788,06		788,12	0,06
<i>Media ponderada</i>	799,85		799,80	-0,05

PRECIOS MEDIOS DE CANALES DE OVINO FRESCAS O REFRIGERADAS EN LOS MERCADOS NACIONALES REPRESENTATIVOS PARA LA UE

MERCADO REPRESENTATIVO - Cordero 9-19 kg	Semana 47		Semana 48 28/11-04/12 2022	Variación €
	20-27/11	2022		
Barcelona	960,43		959,15	-1,28
Madrid	943,16		1.005,79	62,63
Valencia	801,39		783,17	-18,22
Albacete	834,79		834,79	0,00
Extremadura	842,76		842,76	0,00
Segovia	805,96		805,96	0,00
Toledo	835,69		835,69	0,00
Zaragoza	884,36		884,36	0,00
<i>Media ponderada</i>	843,65		843,73	0,08

4.3. PRECIOS REPRESENTATIVOS DE PRODUCTOS GANADEROS: PORCINO

4.3.1. Precios Medios de Canales de Porcino de Capa Blanca

CLASIFICACIÓN EUROP R 2017/1182, R 2017/1184 (Euro/100kg canal)

	Clase S (>60% contenido magro)			Clase E (60%-55% contenido magro)			Clase U (55%-50% contenido magro)		
	Semana 47 20-27/11 2022	Semana 48 28/11-04/12 2022	Variación €	Semana 47 20-27/11 2022	Semana 48 28/11-04/12 2022	Variación €	Semana 47 20-27/11 2022	Semana 48 28/11-04/12 2022	Variación €
PRECIO MEDIO NACIONAL	208,42	208,35	-0,07	201,44	201,54	0,10	207,68	206,96	-0,72

	Clase R (50%-45% contenido magro)			Clase O (45%-40% contenido magro)			Clase P (<40% contenido magro)		
	Semana 47 20-27/11 2022	Semana 48 28/11-04/12 2022	Variación €	Semana 47 20-27/11 2022	Semana 48 28/11-04/12 2022	Variación €	Semana 47 20-27/11 2022	Semana 48 28/11-04/12 2022	Variación €
PRECIO MEDIO NACIONAL	203,46	201,30	-2,16	199,35	195,87	-3,48	193,00	189,51	-3,49

4.3.2. Precios Medios en Mercados Representativos Provinciales de Porcino Cebado (*)

MERCADO REPRESENTATIVO	SELECTO (nivel menor de grasa)			NORMAL (nivel normal de grasa)			GRASO (nivel mayor de grasa)		
	Semana 47 20-27/11 2022	Semana 48 28/11-04/12 2022	Variación €	Semana 47 20-27/11 2022	Semana 48 28/11-04/12 2022	Variación €	Semana 47 20-27/11 2022	Semana 48 28/11-04/12 2022	Variación €
Barcelona	--	--	--	1,71	1,73	0,02	1,68	1,70	0,02
Huesca	1,66	1,66	0,00	1,64	1,64	0,00	1,62	1,62	0,00
Lleida	1,65	1,65	0,00	1,64	1,64	0,00	1,63	1,63	0,00
Murcia	1,68	1,68	0,00	1,68	1,68	0,00	1,66	1,66	0,00
Pontevedra	1,66	1,66	0,00	1,64	1,64	0,00	2,12	2,12	0,00
Salamanca	1,66	1,66	0,00	1,66	1,66	0,00	1,68	1,68	0,00
Segovia	1,65	1,65	0,00	1,64	1,64	0,00	1,84	1,84	0,00
Zaragoza	1,68	1,68	0,00	1,64	1,64	0,00	1,63	1,63	0,00

(*) En Euro/kg vivo

4.3.3. Precios Medios de Porcino Precoz, Lechones y Otras Calidades

(Euro/100kg vivo)

CERDAS DE DESVIEJE	Semana 47 21-27/11 2022	Semana 48 28/11-04/12 2022	Variación €
Cerdas de Desvieje	72,78	75,16	2,38
CERDOS CEBADOS			
Categoría U	159,91	159,36	-0,55
LECHONES			
Lleida.Base 20kg de peso.	240,00	270,00	30,00
Segovia.Base 20kg de peso.	317,50	322,50	5,00
Media nacional. Calidad Normal. Base 20 kg de	272,80	288,88	16,08

4.3.4. Precios Medios de Porcino: Tronco Ibérico

TOSTONES	Semana 47 21-27/11 2022	Semana 48 28/11-04/12 2022	Variación €
De 5 a 9 kilos	481,43	485,71	4,28
De 9 a 12 kilos	559,29	572,14	12,85
LECHONES			
Lechón Ibérico Cruzado Base 23 kg	295,33	293,27	-2,06
MARRANOS			
Marranos Ibéricos de 35 a 60 kg	-	-	-
PRIMALES			
Primales Ibéricos de 60 a 100 kg	-	-	-
CERDO CEBADO			
Cerdo Cebado (Intensivo)	243,02	242,22	-0,80
Cerdo Cebado de Campo (Extensivo)	262,52	260,98	-1,54
Cerdo Cebado de Bellota 100% Ibérico	341,30	337,10	-4,20
DESVIEJE			
Reproductores de desvieje	165,22	165,22	0,00
REPRODUCTORES			
Reproductores >6 meses	362,55	362,55	0,00
CASTRONAS			
Castronas	115,22	115,22	0,00

Denominaciones de acuerdo con la Norma de Calidad (RD 4/2014)

Para información sobre precios de productos agrícolas y ganaderos en otros Estados Miembros de la UE:

<https://ec.europa.eu/agriculture/>



MINISTERIO
DE AGRICULTURA, PESCA
Y ALIMENTACIÓN