

# VACUNO LECHERO

## DECLARACIONES DE ENTREGAS DE LECHE CRUDA A LOS PRIMEROS COMPRADORES

OCTUBRE 2022

**Aviso legal:** Esta información puede ser utilizada en parte o en su integridad, sin necesidad de autorización expresa, siempre que se cite la fuente de los documentos objeto de la reutilización.

**Elaboración:**

Subdirección General de Producciones Ganaderas y Cinegéticas. Dirección General de Producciones y Mercados Agrarios. Ministerio de Agricultura, Pesca y Alimentación



**MINISTERIO DE AGRICULTURA, PESCA Y ALIMENTACIÓN**

**Edita:**

© Ministerio de Agricultura, Pesca y Alimentación

Secretaría General Técnica

Centro de Publicaciones

MADRID 2022

Referenciar el documento como: "INFORME DECLARACIONES DE ENTREGAS DE LECHE CRUDA A LOS PRIMEROS COMPRADORES" Subdirección General de Producciones Ganaderas y Cinegéticas Dirección General de Producciones y Mercados Agrarios.

Catálogo de Publicaciones de la Administración General del Estado:

<https://cpage.mpr.gob.es/>

NIPO: 003210738



**SUBDIRECCIÓN GENERAL DE PRODUCCIONES GANADERAS Y CINEGÉTICAS**  
**DIRECCIÓN GENERAL DE PRODUCCIONES Y MERCADOS AGRARIOS**

1. Introducción.
2. Datos generales. Comparación con el año anterior.
3. Evolución de las entregas mensuales por años.
4. Compradores con leche cruda declarada.
5. Leche cruda declarada por compradores.
6. Gráfica compras de leche.
7. Evolución del importe medio.
8. Evolución del importe medio declarado por mes y año.
9. Ganaderos con entregas.
10. Leche cruda producida por CC.AA.
11. Características cualitativas: Materia grasa.
12. Características cualitativas: proteína.
13. Detalle de la producción año acumulado.
14. Leche cruda ecológica declarada por compradores.
15. Evolución del importe medio leche cruda ecológica.
16. Evolución importe leche cruda ecológica.
17. Leche cruda ecológica producida por CC.AA.

Fecha de extracción de datos: 28/11/2022

Fecha de publicación: 01/12/2022

# 1. INTRODUCCIÓN

INFOLAC es un sistema unificado de información del sector lácteo que incluye, entre otra, la información de las declaraciones obligatorias de entregas de leche cruda y de todos los contratos entre los primeros compradores y los productores del sector, así como un registro de los primeros compradores que operan en el sector lácteo en España. Dicha base de datos se crea mediante el Real Decreto 319/2015, de 24 de abril, y está gestionada por el MAPA.

El informe analiza, en los 12 últimos meses, los datos aportados por los primeros compradores que recogen leche en España, en las declaraciones obligatorias de entregas mensuales de leche que establece el Real Decreto 319/2015, de 24 de abril, sobre declaraciones obligatorias a efectuar por primeros compradores y productores de leche y productos lácteos de vaca, oveja y cabra, y el Real Decreto 24/2021, de 19 de enero, que modifica al anterior.

## Nota aclaratoria:

- La materia grasa (%) hace referencia a la materia grasa media ponderada del periodo, como resultado del sumatorio de los litros entregados multiplicado por el porcentaje de materia grasa declarado, para cada productor, y dividido por el total de litros entregados.
- La proteína (%) hace referencia a la proteína media ponderada del periodo, como resultado del sumatorio de los litros entregados multiplicado por el porcentaje de proteína declarado, para cada productor, y dividido por el total de litros entregados.
- El “Nº Ganaderos” es el número de productores pertenecientes a una comunidad autónoma que han realizado entregas según lo declarado por los compradores. Si un productor entrega leche a varios compradores, se computa una única vez.
- El “Nº Compradores” es el número de compradores que han declarado entregas en cada comunidad autónoma.
- El “Importe medio declarado” en €/litro se calcula, a nivel de productor, a partir de las declaraciones mensuales de entregas de leche a compradores, dividiendo el importe liquidado en euros entre los litros entregados. Dichos importes incluyen bonificaciones y penalizaciones por calidad, pero no IVA ni otros impuestos., ni el transporte.
- Únicamente se han tenido en cuenta los ganaderos que han percibido por sus entregas importes medios comprendidos en el intervalo entre 0,1 y 0,7 €/litro.
- La “leche producida por comunidad autónoma” hace referencia a la comunidad autónoma del productor, considerando la dirección de este declarada por el comprador.

Los datos presentados en este informe no son datos consolidados, pudiendo ser objeto de una depuración por parte del organismo gestor de INFOLAC.

Para más información: <https://www.mapa.gob.es/es/ganaderia/temas/produccion-y-mercados-ganaderos/sectores-ganaderos/vacuno-lechero/>





## 2. DATOS GENERALES. COMPARACIÓN CON EL AÑO ANTERIOR.

### DATOS GENERALES. COMPARACIÓN CON EL AÑO ANTERIOR

DATOS GENERALES	NOV	DIC	ENE	FEB	MAR	ABR	MAY	JUN	JUL	AGO	SEP	OCT
Entregas de leche en 2020 (2021) (t.)	583.601	614.600	619.717	583.004	661.639	646.486	662.590	631.090	638.874	626.468	596.025	610.733
Entregas de leche en 2021 (2022) (t.)	592.147	617.758	633.934	586.204	652.618	631.637	654.326	614.190	610.013	602.223	571.803	586.266
Variación respecto mismo mes período anterior (%)	1,5	0,5	2,3	0,5	-1,4	-2,3	-1,2	-2,7	-4,5	-3,9	-4,1	-4,0
Mills (Kg.) acum. En 2020 (2021)	6.795	7.410	620	1.203	1.864	2.511	3.173	3.805	4.443	5.070	5.666	6.277
Mills (Kg.) acum. En 2021 (2022)	6.869	7.487	634	1.220	1.873	2.504	3.159	3.773	4.383	4.985	5.557	6.143
Variación respecto mismo mes período anterior (%)	1,1	1,0	2,3	1,4	0,5	-0,3	-0,5	-0,8	-1,4	-1,7	-1,9	-2,1
Importe medio declarado (€/ litro)	0,362	0,364	0,371	0,378	0,383	0,420	0,431	0,438	0,463	0,476	0,495	0,556
Materia grasa (%)	3,91	3,91	3,86	3,84	3,80	3,80	3,71	3,64	3,62	3,64	3,75	3,84
Proteína (%)	3,41	3,38	3,35	3,34	3,33	3,32	3,27	3,25	3,23	3,26	3,33	3,39
Compradores que declaran entregas (Nº)	330	323	324	323	329	329	327	328	326	326	324	310
Ganaderos con entregas (Nº)	11.516	11.447	11.357	11.312	11.248	11.185	11.129	11.045	10.972	10.923	10.849	10.753



### 3. EVOLUCIÓN DE LAS ENTREGAS MENSUALES POR AÑOS.

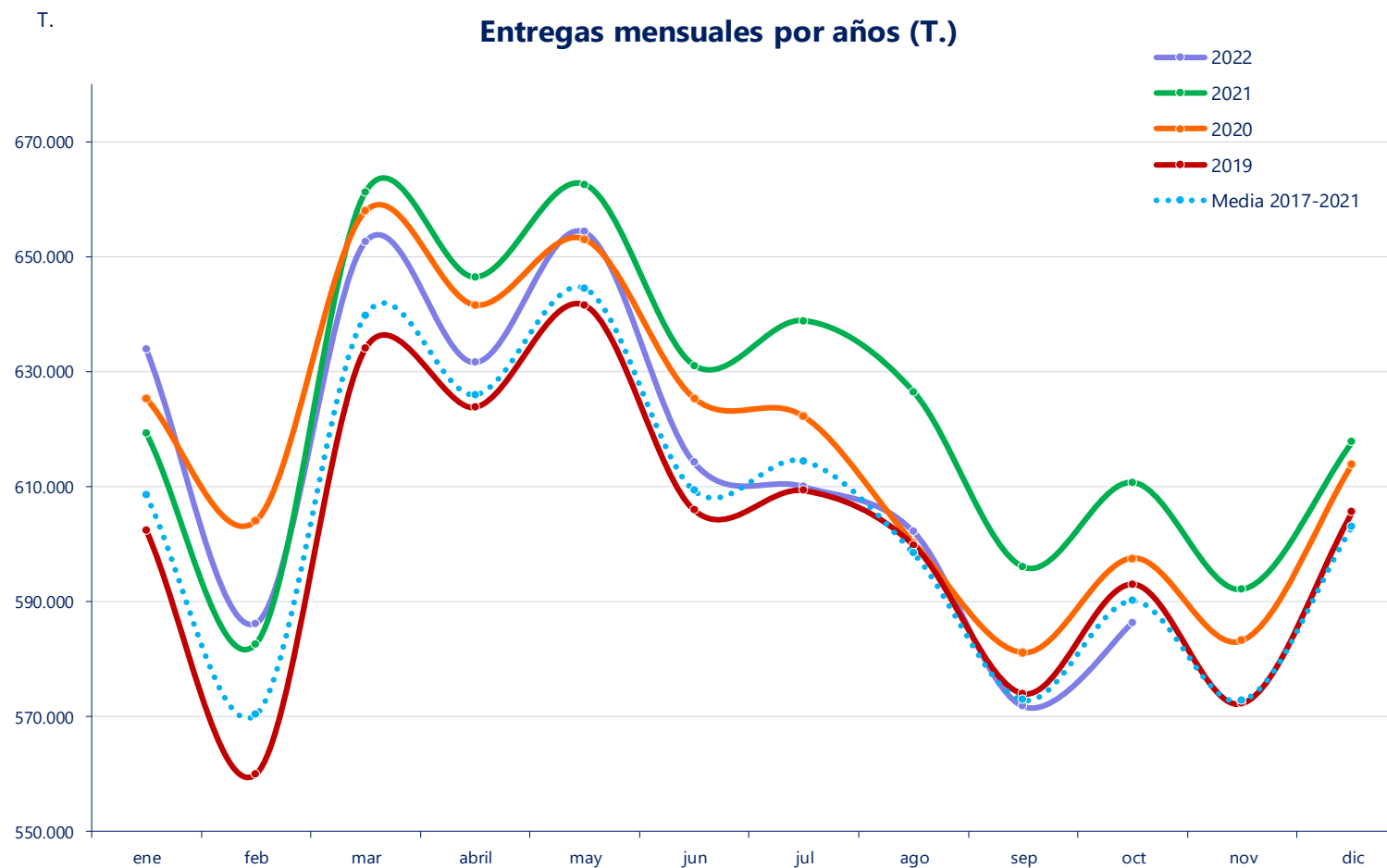

## 4. COMPRADORES CON LECHE CRUDA DECLARADA.

### COMPRADORES CON LECHE CRUDA DECLARADA

CA 1 <sup>er</sup> comprador	2021		2022									
	NOV	DIC	ENE	FEB	MAR	ABR	MAY	JUN	JUL	AGO	SEP	OCT
Andalucía	17	18	18	18	17	17	17	17	16	16	17	15
Aragón	5	5	5	5	5	5	5	5	5	5	5	5
Asturias (P. de)	22	22	21	21	23	23	23	23	23	23	24	24
Baleares (Illes)	9	9	8	8	8	8	8	8	8	8	8	7
Canarias	22	21	20	20	20	20	19	19	19	19	18	17
Cantabria	31	30	29	29	33	33	32	30	33	35	33	28
Castilla - La Mancha	19	18	19	19	19	19	20	20	21	21	20	20
Castilla y León	42	42	41	41	41	42	42	43	43	44	43	43
Cataluña	68	66	67	68	67	67	66	67	66	64	65	61
Extremadura	2	2	2	2	3	3	3	3	3	3	3	3
Galicia	49	48	48	48	48	50	49	50	49	49	49	50
Madrid (C. de)	8	8	9	9	9	9	8	8	7	7	6	6
Murcia (R. de)	7	6	7	6	5	5	5	6	5	5	5	4
Navarra (C.F. de)	6	6	6	5	7	5	6	5	5	5	5	6
País Vasco	11	10	10	11	10	10	11	11	11	10	11	11
Rioja (La)	1	1	1	1	1	1	1	1	1	1	1	1
Valenciana (C.)	11	11	13	12	13	12	12	12	11	11	11	9
<b>España</b>	<b>330</b>	<b>323</b>	<b>324</b>	<b>323</b>	<b>329</b>	<b>329</b>	<b>327</b>	<b>328</b>	<b>326</b>	<b>326</b>	<b>324</b>	<b>310</b>



## 5. LECHE CRUDA DECLARADA POR COMPRADORES.

### LECHE CRUDA DECLARADA POR COMPRADORES (T.)

CA 1 <sup>er</sup> comprador	2021		2022									
	NOV	DIC	ENE	FEB	MAR	ABR	MAY	JUN	JUL	AGO	SEP	OCT
Andalucía	42.723	44.963	46.841	43.439	48.620	46.421	47.432	43.210	42.795	41.730	40.644	42.150
Aragón	7.604	7.608	8.180	7.931	9.266	9.706	10.410	9.409	9.082	9.257	8.995	9.408
Asturias (P. de)	84.336	87.116	89.446	81.990	91.933	88.087	91.842	86.701	87.047	85.213	81.059	82.310
Baleares (Illes)	3.319	3.834	4.168	4.065	4.475	4.174	3.701	2.921	2.497	2.297	2.267	2.477
Canarias	3.824	3.963	4.073	3.931	4.450	4.271	4.269	4.242	4.168	4.324	3.903	3.699
Cantabria	19.860	20.570	20.771	19.099	21.291	20.686	21.157	19.596	19.708	19.387	18.533	19.031
Castilla - La Mancha	19.514	20.753	21.309	20.134	22.615	22.040	22.987	21.384	21.159	19.936	19.237	20.227
Castilla y León	104.298	109.030	111.686	103.057	114.437	108.625	113.915	108.720	110.405	111.421	105.348	108.899
Cataluña	73.519	76.672	77.008	71.314	80.373	80.700	83.808	77.474	74.344	72.153	67.501	68.361
Extremadura	235	242	253	225	250	231	225	232	232	223	191	182
Galicia	188.011	196.024	200.759	185.171	204.271	198.901	204.998	194.930	194.271	193.003	183.215	186.967
Madrid (C. de)	4.020	4.188	4.409	3.990	4.514	4.107	4.251	4.134	3.820	3.886	3.710	4.101
Murcia (R. de)	4.520	4.996	5.760	5.324	5.803	5.400	5.794	5.409	4.419	4.153	3.575	3.869
Navarra (C.F. de)	10.663	11.124	11.262	10.358	11.435	11.117	11.444	10.391	10.416	10.388	9.963	10.253
País Vasco	23.562	24.516	25.215	23.368	25.801	24.492	25.158	22.876	23.087	22.371	21.324	21.892
Rioja (La)	798	881	902	828	873	835	869	767	779	780	740	747
Valenciana (C.)	1.341	1.277	1.892	1.977	2.213	1.843	2.066	1.795	1.784	1.699	1.597	1.694
<b>España</b>	<b>592.147</b>	<b>617.758</b>	<b>633.934</b>	<b>586.204</b>	<b>652.618</b>	<b>631.637</b>	<b>654.326</b>	<b>614.190</b>	<b>610.013</b>	<b>602.223</b>	<b>571.803</b>	<b>586.266</b>





## 6. GRÁFICA COMPRAS DE LECHE.

Entregas por comunidad autónoma del comprador (T.)

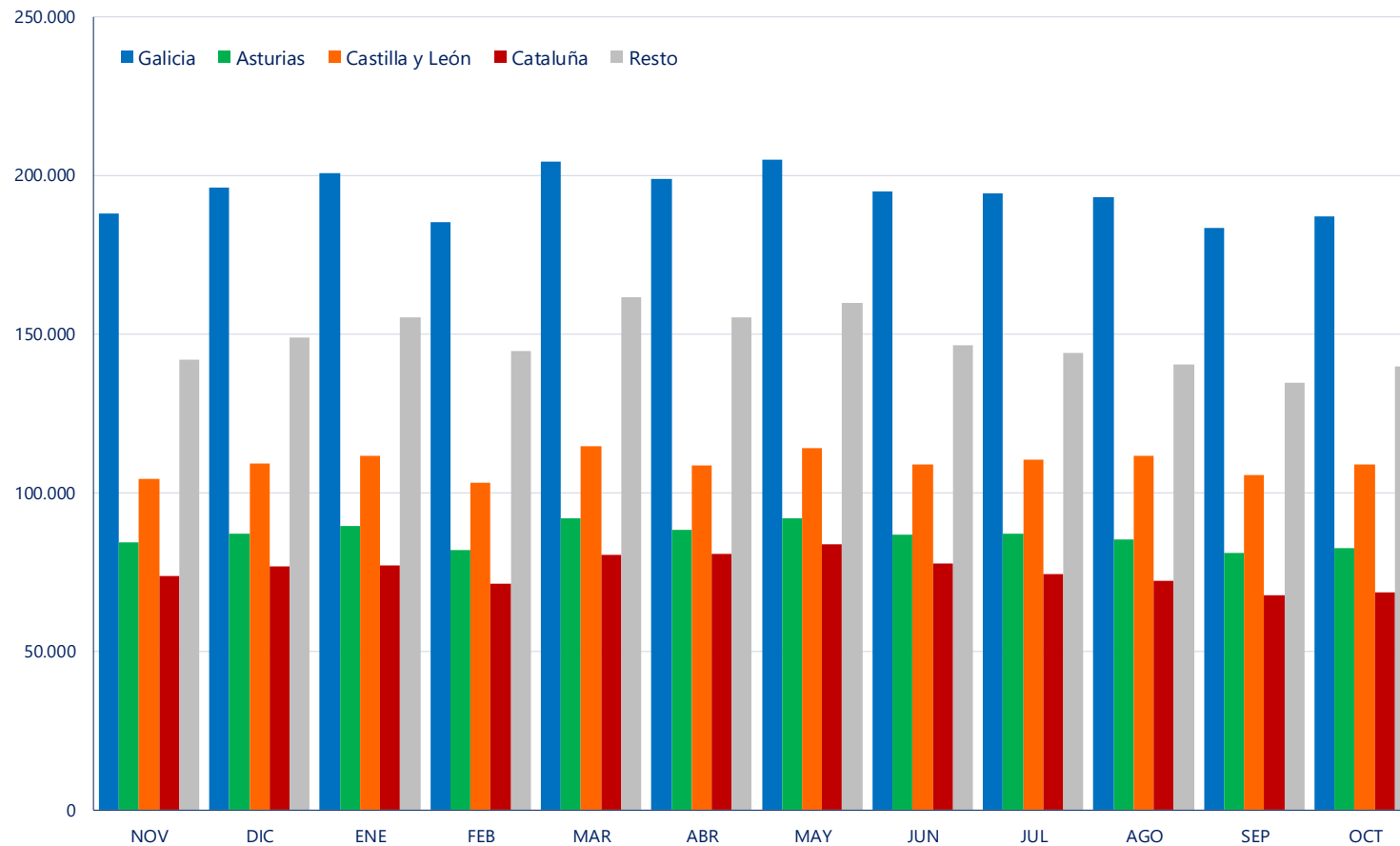

## 7. EVOLUCIÓN DEL IMPORTE MEDIO .

## EVOLUCIÓN DE IMPORTE MEDIO DECLARADO POR COMUNIDAD AUTÓNOMA (€/litro) (medias ponderadas)

CA Productor	2021		2022									
	NOV	DIC	ENE	FEB	MAR	ABR	MAY	JUN	JUL	AGO	SEP	OCT
Andalucía	0,371	0,376	0,394	0,390	0,394	0,442	0,453	0,467	0,496	0,500	0,507	0,600
Aragón	0,358	0,367	0,376	0,377	0,382	0,424	0,439	0,448	0,464	0,486	0,506	0,561
Asturias (P. de)	0,377	0,380	0,389	0,388	0,390	0,414	0,427	0,441	0,460	0,466	0,497	0,522
Baleares (Illes)	0,351	0,349	0,352	0,353	0,360	0,395	0,397	0,424	0,441	0,446	0,454	0,492
Canarias	0,450	0,453	0,458	0,465	0,473	0,491	0,501	0,503	0,521	0,521	0,539	0,555
Cantabria	0,355	0,361	0,363	0,368	0,371	0,409	0,426	0,434	0,451	0,467	0,492	0,553
Castilla - La Mancha	0,368	0,374	0,386	0,398	0,395	0,426	0,443	0,443	0,477	0,489	0,504	0,604
Castilla y León	0,363	0,365	0,374	0,380	0,383	0,434	0,437	0,440	0,482	0,492	0,509	0,603
Cataluña	0,382	0,365	0,372	0,398	0,378	0,426	0,445	0,438	0,474	0,501	0,503	0,576
Extremadura	0,366	0,373	0,387	0,387	0,388	0,437	0,446	0,460	0,491	0,494	0,503	0,600
Galicia	0,350	0,356	0,359	0,366	0,379	0,409	0,420	0,431	0,447	0,462	0,483	0,530
Madrid (C. de)	0,380	0,379	0,388	0,398	0,386	0,441	0,452	0,439	0,493	0,487	0,497	0,612
Murcia (R. de)	0,360	0,364	0,376	0,376	0,384	0,423	0,424	0,438	0,493	0,505	0,528	0,572
Navarra (C.F. de)	0,354	0,361	0,371	0,377	0,385	0,432	0,440	0,435	0,454	0,463	0,496	0,542
País Vasco	0,379	0,382	0,390	0,391	0,393	0,418	0,434	0,433	0,453	0,457	0,490	0,539
Rioja (La)	0,352	0,364	0,365	0,379	0,386	0,443	0,449	0,437	0,457	0,468	0,511	0,542
Valenciana (C.)	0,362	0,372	0,387	0,393	0,396	0,426	0,428	0,431	0,470	0,485	0,501	0,594
<b>España</b>	<b>0,362</b>	<b>0,364</b>	<b>0,371</b>	<b>0,378</b>	<b>0,383</b>	<b>0,420</b>	<b>0,431</b>	<b>0,438</b>	<b>0,463</b>	<b>0,476</b>	<b>0,495</b>	<b>0,556</b>

En el informe se muestran los importes medios ponderados percibidos por los ganaderos de la comunidad autónoma indicada, independientemente de la ubicación del comprador.



## 7. EVOLUCIÓN DEL IMPORTE MEDIO .

Evolución del precio medio declarado (€/litro)

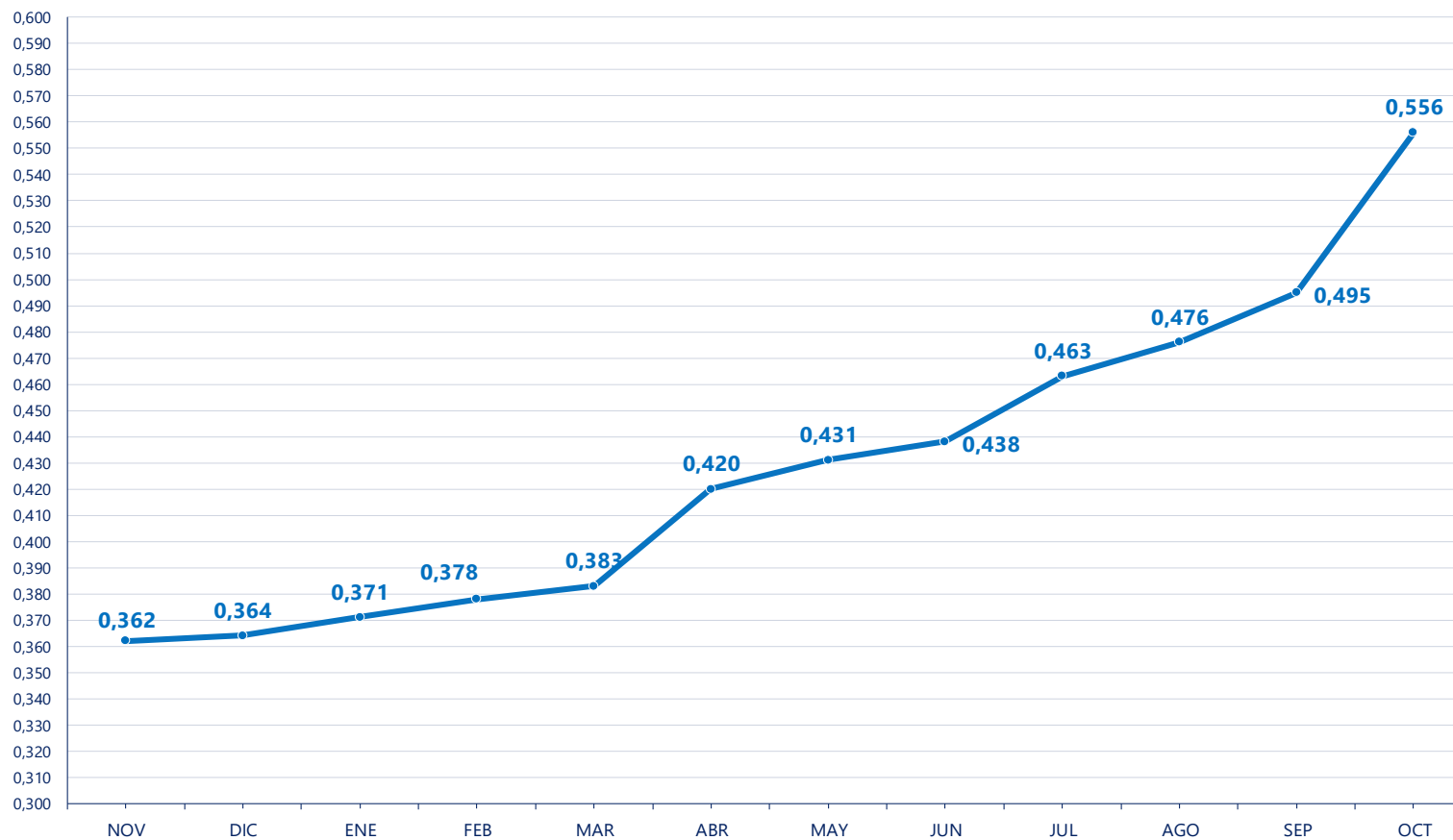

## 8. EVOLUCIÓN DEL IMPORTE MEDIO DECLARADO POR MES Y AÑO.

### EVOLUCIÓN IMPORTE MEDIO DECLARADO POR MES Y AÑO (€/litro) (medias ponderadas)

Mes	2018	2019	2020	2021	2022
Enero	0,329	0,330	0,336	0,340	0,371
Febrero	0,329	0,330	0,336	0,338	0,378
Marzo	0,325	0,326	0,333	0,337	0,383
Abril	0,318	0,326	0,332	0,336	0,420
Mayo	0,316	0,325	0,329	0,335	0,431
Junio	0,313	0,322	0,327	0,332	0,438
Julio	0,312	0,320	0,325	0,334	0,463
Agosto	0,314	0,323	0,325	0,338	0,476
Septiembre	0,317	0,326	0,329	0,342	0,495
Octubre	0,325	0,331	0,337	0,353	0,556
Noviembre	0,333	0,340	0,341	0,362	
Diciembre	0,330	0,338	0,340	0,364	
<b>Media anual</b>	<b>0,322</b>	<b>0,328</b>	<b>0,332</b>	<b>0,342</b>	<b>0,440</b>

### Evolución del precio medio declarado por mes y año 2016-2022 (€/litro)

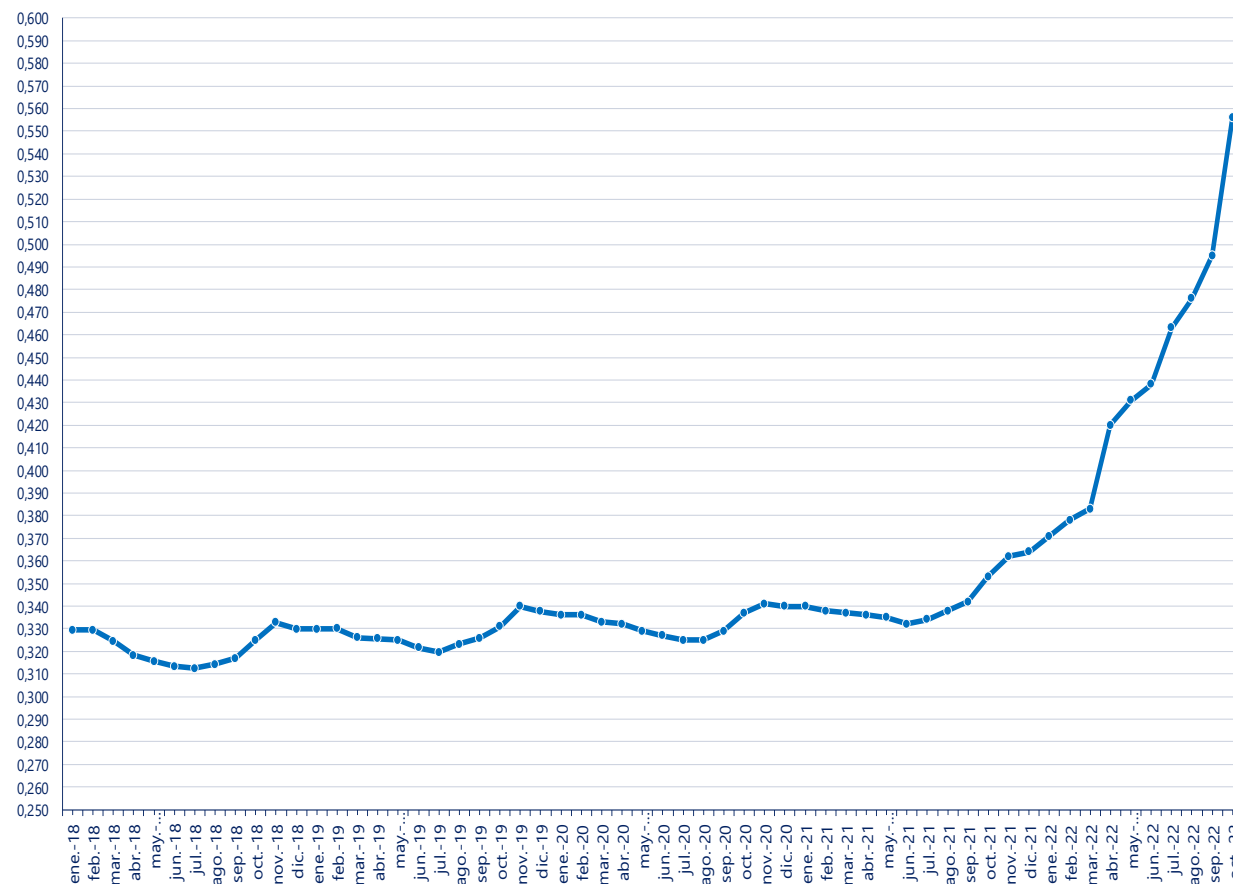

## 9. GANADEROS CON ENTREGAS.

## GANADEROS CON ENTREGAS

CA Productor	2021		2022									
	NOV	DIC	ENE	FEB	MAR	ABR	MAY	JUN	JUL	AGO	SEP	OCT
Andalucía	452	450	448	446	443	440	434	432	429	428	425	423
Aragón	44	44	43	43	43	43	43	42	42	42	43	43
Asturias (P. de)	1.454	1.438	1.427	1.422	1.411	1.401	1.393	1.380	1.370	1.362	1.356	1.345
Baleares (Illes)	107	106	103	103	103	105	104	102	100	96	99	93
Canarias	91	92	94	90	89	88	86	86	88	86	84	77
Cantabria	986	976	958	957	949	945	942	938	932	930	921	913
Castilla - La Mancha	163	162	162	161	161	160	158	157	154	154	154	153
Castilla y León	869	864	858	855	850	844	833	822	817	812	804	796
Cataluña	394	393	392	390	386	386	381	377	375	374	366	362
Extremadura	43	42	41	41	40	40	40	40	39	39	37	36
Galicia	6.432	6.404	6.361	6.333	6.305	6.269	6.251	6.209	6.171	6.148	6.110	6.070
Madrid (C. de)	33	32	32	33	33	32	32	33	32	31	31	31
Murcia (R. de)	21	21	20	20	20	19	19	19	19	19	19	19
Navarra (C.F. de)	130	130	128	128	128	127	127	126	126	125	125	124
País Vasco	269	266	264	264	261	260	259	256	252	251	249	243
Rioja (La)	9	9	8	8	8	8	8	7	7	7	7	7
Valenciana (C.)	19	18	18	18	18	18	19	19	19	19	19	18
*Otros	0	0	0	0	0	0	0	0	0	0	0	0
<b>España</b>	<b>11.516</b>	<b>11.447</b>	<b>11.357</b>	<b>11.312</b>	<b>11.248</b>	<b>11.185</b>	<b>11.129</b>	<b>11.045</b>	<b>10.972</b>	<b>10.923</b>	<b>10.849</b>	<b>10.753</b>

\* Ganaderos de otros países.





## 10. LECHE CRUDA PRODUCIDA POR CCAA.

### LECHE CRUDA PRODUCIDA POR COMUNIDAD AUTÓNOMA (T.)

CA Productor	2021		2022									
	NOV	DIC	ENE	FEB	MAR	ABR	MAY	JUN	JUL	AGO	SEP	OCT
Andalucía	44.850	47.259	49.193	45.749	51.084	48.539	49.464	45.079	44.568	43.394	42.155	43.865
Aragón	14.192	14.696	14.898	14.045	15.854	15.381	16.106	15.095	14.693	14.622	13.848	13.980
Asturias (P. de)	44.072	45.231	46.244	42.333	47.353	46.274	48.168	45.279	45.331	44.259	41.875	42.451
Baleares (Illes)	3.319	3.834	4.168	4.065	4.475	4.174	3.701	2.921	2.497	2.297	2.267	2.477
Canarias	3.824	3.963	4.073	3.931	4.450	4.271	4.269	4.242	4.168	4.324	3.903	3.699
Cantabria	33.924	34.845	35.310	32.402	36.261	35.402	36.724	34.131	34.250	33.345	31.978	32.766
Castilla - La Mancha	22.516	23.814	24.571	23.014	25.819	24.543	25.285	23.535	23.388	22.844	22.055	22.625
Castilla y León	73.607	77.004	78.731	72.618	80.909	77.902	81.505	77.674	78.316	77.340	73.831	75.570
Cataluña	59.552	61.774	63.260	60.354	68.311	65.075	67.351	62.041	59.493	59.392	55.244	55.972
Extremadura	1.482	1.593	1.608	1.497	1.680	1.598	1.659	1.555	1.623	1.535	1.452	1.485
Galicia	239.338	249.701	255.658	234.130	258.297	252.619	262.448	250.008	249.585	248.593	235.490	242.063
Madrid (C. de)	4.479	4.725	4.987	4.659	5.035	4.798	4.934	4.652	4.610	4.523	4.334	4.387
Murcia (R. de)	4.680	5.224	5.852	5.403	6.147	5.785	6.041	5.364	4.803	4.222	3.925	4.307
Navarra (C.F. de)	20.568	21.210	21.681	20.155	22.500	21.775	22.563	20.680	21.040	20.739	19.906	20.380
País Vasco	13.390	14.057	14.456	13.213	14.607	14.058	14.409	13.202	13.184	12.827	12.082	12.425
Rioja (La)	2.182	2.407	2.436	2.201	2.407	2.371	2.377	2.078	2.120	2.143	2.026	2.111
Valenciana (C.)	6.171	6.420	6.807	6.437	7.430	7.071	7.321	6.652	6.346	5.821	5.434	5.704
*Otros	0	0	0	0	0	0	0	0	0	0	0	0
<b>Total</b>	<b>592.147</b>	<b>617.758</b>	<b>633.934</b>	<b>586.204</b>	<b>652.618</b>	<b>631.637</b>	<b>654.326</b>	<b>614.190</b>	<b>610.013</b>	<b>602.223</b>	<b>571.803</b>	<b>586.266</b>

\* Ganaderos de otros países.



## 11. CARACTERÍSTICAS CUALITATIVAS: MATERIA GRASA.

### CARACTERÍSTICAS CUALITATIVAS. MATERIA GRASA (%)

CA Productor	2021		2022									
	NOV	DIC	ENE	FEB	MAR	ABR	MAY	JUN	JUL	AGO	SEP	OCT
Andalucía	3,95	3,90	3,83	3,75	3,69	3,73	3,63	3,60	3,54	3,55	3,66	3,74
Aragón	3,82	3,85	3,87	3,79	3,70	3,60	3,44	3,42	3,48	3,48	3,52	3,58
Asturias (P. de)	3,88	3,92	3,91	3,89	3,87	3,85	3,77	3,68	3,64	3,67	3,76	3,87
Baleares (Illes)	3,90	3,77	3,63	3,54	3,59	3,65	3,66	3,71	3,66	3,70	3,78	3,92
Canarias	3,68	3,78	3,68	3,64	3,68	3,68	3,58	3,57	3,57	3,56	3,60	3,64
Cantabria	3,90	3,89	3,87	3,86	3,78	3,75	3,70	3,63	3,63	3,65	3,71	3,83
Castilla - La Mancha	3,82	3,83	3,82	3,82	3,74	3,74	3,62	3,52	3,50	3,49	3,60	3,74
Castilla y León	3,80	3,79	3,75	3,72	3,68	3,66	3,54	3,49	3,49	3,51	3,64	3,75
Cataluña	3,89	3,91	3,85	3,78	3,75	3,74	3,64	3,57	3,59	3,68	3,77	3,86
Extremadura	3,94	3,91	3,82	3,77	3,70	3,76	3,62	3,59	3,50	3,54	3,63	3,75
Galicia	3,98	3,98	3,92	3,91	3,90	3,90	3,81	3,75	3,71	3,73	3,85	3,93
Madrid (C. de)	3,80	3,80	3,79	3,69	3,62	3,58	3,49	3,41	3,44	3,47	3,60	3,70
Murcia (R. de)	3,73	3,59	3,59	3,49	3,52	3,55	3,41	3,35	3,48	3,44	3,52	3,67
Navarra (C.F. de)	3,91	3,86	3,81	3,79	3,80	3,80	3,67	3,54	3,55	3,53	3,61	3,70
País Vasco	4,01	3,98	3,95	3,96	3,93	3,91	3,81	3,69	3,72	3,69	3,78	3,88
Rioja (La)	3,75	3,76	3,64	3,76	3,80	3,62	3,64	3,49	3,32	3,41	3,42	3,58
Valenciana (C.)	3,69	3,79	3,68	3,69	3,65	3,62	3,53	3,42	3,44	3,48	3,62	3,78
<b>España</b>	<b>3,91</b>	<b>3,91</b>	<b>3,86</b>	<b>3,84</b>	<b>3,80</b>	<b>3,80</b>	<b>3,71</b>	<b>3,64</b>	<b>3,62</b>	<b>3,64</b>	<b>3,75</b>	<b>3,84</b>



## 12. CARACTERÍSTICAS CUALITATIVAS: PROTEÍNA.

### CARACTERÍSTICAS CUALITATIVAS. PROTEÍNA (%)

CA Productor	2021		2022									
	NOV	DIC	ENE	FEB	MAR	ABR	MAY	JUN	JUL	AGO	SEP	OCT
Andalucía	3,49	3,45	3,39	3,35	3,36	3,35	3,30	3,28	3,27	3,31	3,39	3,44
Aragón	3,47	3,48	3,43	3,40	3,37	3,35	3,26	3,25	3,26	3,26	3,34	3,38
Asturias (P. de)	3,34	3,32	3,32	3,31	3,32	3,31	3,28	3,25	3,23	3,24	3,31	3,36
Baleares (Illes)	3,31	3,30	3,26	3,28	3,28	3,24	3,17	3,07	3,09	3,13	3,18	3,21
Canarias	3,52	3,45	3,41	3,41	3,43	3,38	3,38	3,37	3,38	3,39	3,40	3,43
Cantabria	3,36	3,33	3,31	3,30	3,28	3,28	3,23	3,19	3,19	3,21	3,31	3,36
Castilla - La Mancha	3,43	3,44	3,39	3,36	3,34	3,33	3,25	3,23	3,21	3,22	3,28	3,37
Castilla y León	3,39	3,36	3,34	3,32	3,30	3,30	3,25	3,24	3,22	3,23	3,34	3,40
Cataluña	3,44	3,44	3,40	3,37	3,33	3,30	3,26	3,22	3,23	3,26	3,33	3,41
Extremadura	3,44	3,42	3,37	3,34	3,34	3,33	3,29	3,25	3,25	3,29	3,37	3,44
Galicia	3,40	3,38	3,35	3,36	3,34	3,34	3,29	3,27	3,24	3,27	3,33	3,40
Madrid (C. de)	3,42	3,40	3,36	3,32	3,29	3,30	3,23	3,23	3,20	3,21	3,29	3,38
Murcia (R. de)	3,50	3,43	3,37	3,34	3,30	3,30	3,25	3,24	3,27	3,33	3,45	3,47
Navarra (C.F. de)	3,39	3,37	3,35	3,33	3,30	3,28	3,19	3,17	3,20	3,20	3,29	3,33
País Vasco	3,32	3,29	3,29	3,28	3,26	3,25	3,19	3,17	3,19	3,21	3,29	3,31
Rioja (La)	3,37	3,35	3,34	3,33	3,31	3,31	3,22	3,20	3,18	3,24	3,33	3,36
Valenciana (C.)	3,45	3,42	3,39	3,35	3,33	3,32	3,28	3,23	3,25	3,28	3,33	3,41
<b>Total</b>	<b>3,41</b>	<b>3,38</b>	<b>3,35</b>	<b>3,34</b>	<b>3,33</b>	<b>3,32</b>	<b>3,27</b>	<b>3,25</b>	<b>3,23</b>	<b>3,26</b>	<b>3,33</b>	<b>3,39</b>



**DETALLE DE LA PRODUCCIÓN AÑO ACUMULADO (ENE – OCT 2022)**

CA Productor	Producción (Kg.)	% sobre el total	Entregas misma CA (Kg.)	% sobre total CC.AA	Entregas distinta CA (Kg.)	% sobre total CC.AA
Andalucía	463.089.323	8	418.271.251	90	44.818.072	10
Aragón	148.523.868	2	54.712.350	37	93.811.518	63
Asturias (P. de)	449.566.095	7	403.352.803	90	46.213.292	10
Baleares (Illes)	33.042.146	1	33.042.146	100	0	0
Canarias	41.329.499	1	41.329.499	100	0	0
Cantabria	342.570.173	6	187.730.579	55	154.839.594	45
Castilla - La Mancha	237.678.740	4	168.764.469	71	68.914.271	29
Castilla y León	774.396.384	13	666.305.833	86	108.090.551	14
Cataluña	616.495.196	10	377.937.567	61	238.557.629	39
Extremadura	15.690.274	0	2.243.732	14	13.446.542	86
Galicia	2.488.891.569	41	1.668.340.439	67	820.551.130	33
Madrid (C. de)	46.918.164	1	11.757.988	25	35.160.176	75
Murcia (R. de)	51.848.570	1	44.446.568	86	7.402.002	14
Navarra (C.F. de)	211.418.448	3	95.084.992	45	116.333.456	55
País Vasco	134.461.553	2	129.293.948	96	5.167.605	4
Rioja (La)	22.270.871	0	3.690.035	17	18.580.836	83
Valenciana (C.)	65.022.532	1	10.595.559	16	54.426.973	84
<b>España</b>	<b>6.143.213.405</b>	<b>100</b>	<b>4.316.899.758</b>	<b>70</b>	<b>1.826.313.647</b>	<b>30</b>



## 14. LECHE CRUDA ECOLÓGICA DECLARADA POR COMPRADORES.

### LECHE CRUDA ECOLÓGICA DECLARADA POR COMPRADORES (T.)

CA 1 <sup>er</sup> comprador	2021		2022									
	NOV	DIC	ENE	FEB	MAR	ABR	MAY	JUN	JUL	AGO	SEP	OCT
Andalucía	0	0	0	0	0	0	0	0	0	0	0	0
Aragón	0	0	0	0	0	0	0	0	0	0	0	0
Asturias (P. de)	6	12	13	16	29	29	44	53	272	263	274	283
Baleares (Illes)	0	0	0	0	0	0	0	0	0	0	0	0
Canarias	0	0	0	0	0	0	0	0	0	0	0	0
Cantabria	182	195	182	153	148	113	110	96	87	76	84	93
Castilla - La Mancha	71	77	68	73	85	78	77	75	78	89	80	62
Castilla y León	58	59	53	48	52	52	59	65	75	71	70	62
Cataluña	434	364	380	365	418	396	408	393	414	401	357	344
Extremadura	0	0	0	0	0	0	0	0	0	0	0	0
Galicia	3.197	3.305	3.258	3.045	3.474	3.576	3.739	3.448	3.267	2.909	2.759	2.899
Madrid (C. de)	0	0	0	0	0	0	0	0	0	0	0	0
Murcia (R. de)	0	0	0	0	0	0	0	0	0	0	0	0
Navarra (C.F. de)	11	6	5	3	4	3	4	3	7	2	4	5
País Vasco	21	19	21	22	23	23	26	27	23	21	20	22
Rioja (La)	0	0	0	0	0	0	0	0	0	0	0	0
Valenciana (C.)	0	0	0	0	0	0	0	0	0	0	0	0
<b>España</b>	<b>3.980</b>	<b>4.037</b>	<b>3.982</b>	<b>3.724</b>	<b>4.234</b>	<b>4.271</b>	<b>4.466</b>	<b>4.160</b>	<b>4.223</b>	<b>3.832</b>	<b>3.648</b>	<b>3.768</b>





## 15. EVOLUCIÓN DEL IMPORTE MEDIO LECHE CRUDA ECOLÓGICA.

### EVOLUCIÓN DE IMPORTE MEDIO DECLARADO LECHE CRUDA ECOLÓGICA POR COMUNIDAD AUTÓNOMA (€/litro) (medias ponderadas)

CA Productor	2021		2022									
	NOV	DIC	ENE	FEB	MAR	ABR	MAY	JUN	JUL	AGO	SEP	OCT
Andalucía	-	-	-	-	-	-	-	-	-	-	-	-
Aragón	-	-	-	-	0,400	-	-	-	-	-	-	-
Asturias (P. de)	0,471	0,470	0,466	0,460	0,452	0,466	0,476	0,496	0,472	0,495	0,524	0,543
Baleares (Illes)	-	-	-	-	-	-	-	-	-	-	-	-
Canarias	-	-	-	-	-	-	-	-	-	-	-	-
Cantabria	0,455	0,455	0,456	0,451	0,446	0,437	0,466	0,489	0,460	0,494	0,548	0,568
Castilla - La Mancha	0,676	0,687	0,720	0,680	0,720	0,720	0,683	0,720	0,683	-	-	0,920
Castilla y León	0,644	0,629	0,646	0,654	0,647	0,649	0,634	0,673	0,647	0,617	0,677	0,717
Cataluña	0,584	0,585	0,561	0,573	0,578	0,584	0,584	0,602	0,580	0,597	0,633	0,672
Extremadura	-	-	-	-	-	-	-	-	-	-	-	-
Galicia	0,467	0,469	0,466	0,463	0,462	0,462	0,476	0,505	0,474	0,499	0,553	0,559
Madrid (C. de)	0,400	0,496	0,487	0,494	0,491	0,471	0,338	0,512	0,484	0,521	0,556	1,046
Murcia (R. de)	-	-	-	-	-	-	-	-	-	-	-	-
Navarra (C.F. de)	0,560	0,522	0,560	0,560	0,560	0,560	0,560	0,560	0,557	0,560	0,560	0,560
País Vasco	0,486	0,501	0,501	0,500	0,506	0,521	0,493	0,533	0,510	0,542	0,570	0,560
Rioja (La)	-	-	-	-	-	-	-	-	-	-	-	-
Valenciana (C.)	-	-	-	-	-	-	-	-	-	-	-	-
<b>España</b>	<b>0,476</b>	<b>0,483</b>	<b>0,480</b>	<b>0,483</b>	<b>0,483</b>	<b>0,480</b>	<b>0,518</b>	<b>0,520</b>	<b>0,523</b>	<b>0,529</b>	<b>0,573</b>	<b>0,599</b>

En el informe se muestran los importes medios ponderados percibidos por los ganaderos de la comunidad autónoma indicada, independientemente de la ubicación del comprador.



# 17. EVOLUCIÓN IMPORTE MEDIO LECHE CRUDA ECOLÓGICA.

### Evolución del precio medio declarado leche cruda ecológica (€/litro)

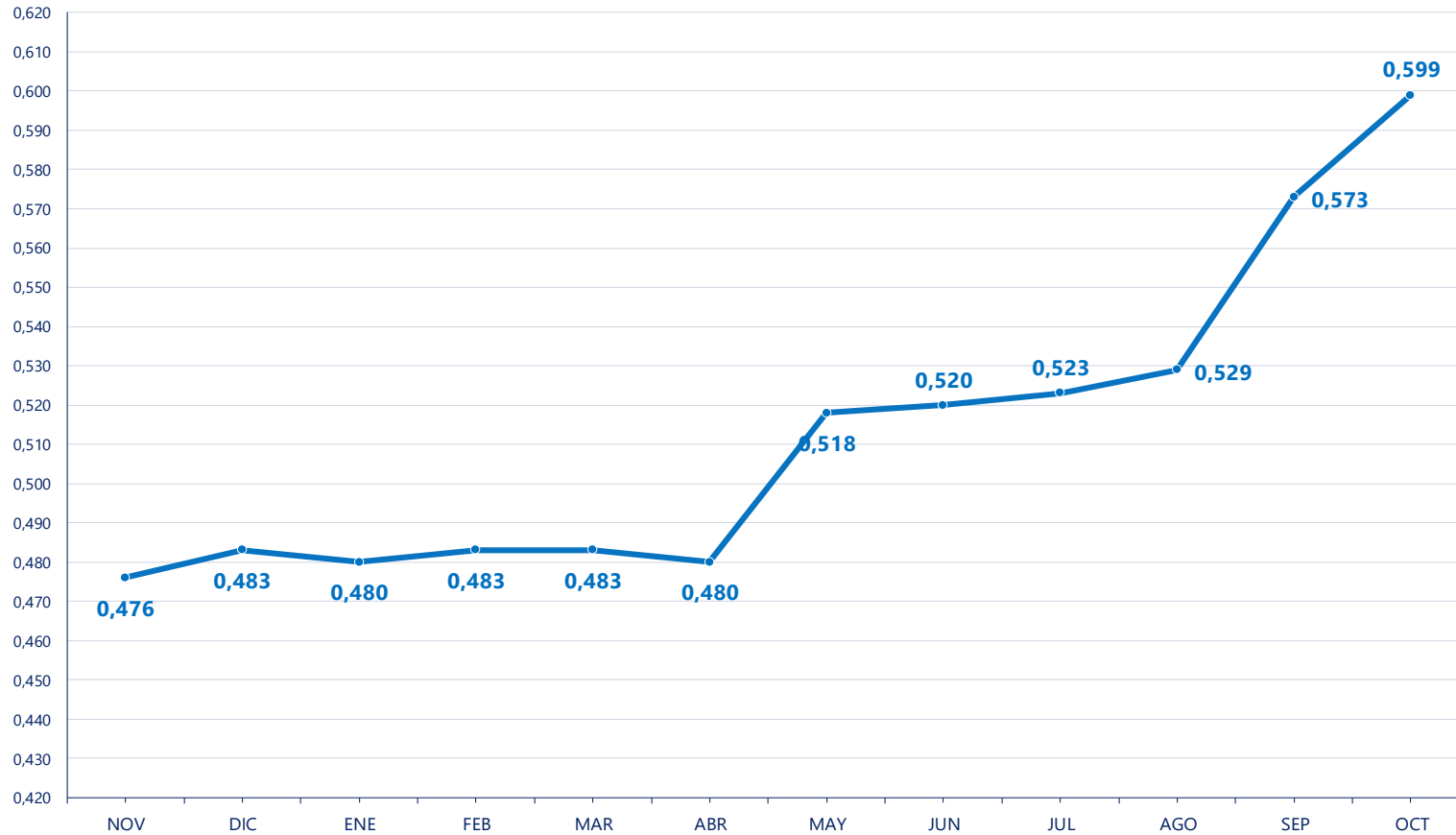

## 16. LECHE CRUDA ECOLÓGICA PRODUCIDA POR CCAA.

### LECHE CRUDA ECOLÓGICA PRODUCIDA POR COMUNIDAD AUTÓNOMA (T.)

CA Productor	2021		2022									
	NOV	DIC	ENE	FEB	MAR	ABR	MAY	JUN	JUL	AGO	SEP	OCT
Andalucía	0	0	0	0	0	0	0	0	0	0	0	0
Aragón	0	0	0	1	0	0	0	0	0	0	0	0
Asturias (P. de)	619	622	635	594	646	640	717	656	637	568	529	545
Baleares (Illes)	0	0	0	0	0	0	0	0	0	0	0	0
Canarias	0	0	0	0	0	0	0	0	0	0	0	0
Cantabria	592	589	578	509	579	590	576	533	534	512	514	537
Castilla - La Mancha	67	77	68	62	67	62	66	65	67	89	80	62
Castilla y León	58	59	53	48	52	52	59	65	75	71	70	62
Cataluña	461	457	482	461	519	491	531	499	504	516	467	477
Extremadura	0	0	0	0	0	0	0	0	0	0	0	0
Galicia	1.936	1.985	1.882	1.772	2.097	2.165	2.204	2.076	2.119	1.793	1.737	1.887
Madrid (C. de)	216	223	257	252	246	244	282	236	257	260	228	172
Murcia (R. de)	0	0	0	0	0	0	0	0	0	0	0	0
Navarra (C.F. de)	11	6	5	3	4	3	4	3	7	2	4	5
País Vasco	21	19	21	22	23	23	26	27	23	21	20	22
Rioja (La)	0	0	0	0	0	0	0	0	0	0	0	0
Valenciana (C.)	0	0	0	0	0	0	0	0	0	0	0	0
<b>España</b>	<b>3.980</b>	<b>4.037</b>	<b>3.982</b>	<b>3.724</b>	<b>4.234</b>	<b>4.271</b>	<b>4.466</b>	<b>4.160</b>	<b>4.223</b>	<b>3.832</b>	<b>3.648</b>	<b>3.768</b>





Más información:

<https://www.mapa.gob.es/es/ganaderia/temas/produccion-y-mercados-ganaderos/sectores-ganaderos/vacuno-lechero/>

