

INFORME SOBRE DECLARACIONES DE ENTREGAS DE LECHE A LOS PRIMEROS COMPRADORES

OVINO Y CAPRINO

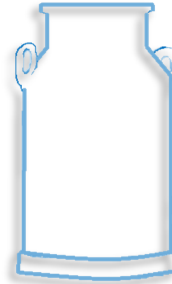

MARZO 2021



GOBIERNO
DE ESPAÑA

MINISTERIO
DE AGRICULTURA, PESCA
Y ALIMENTACIÓN



Aviso legal: Esta información puede ser utilizada en parte o en su integridad, sin necesidad de autorización expresa, siempre que se cite la fuente de los documentos objeto de la reutilización.

Elaboración:

Subdirección General de Producciones Ganaderas y Cínegeticas. Dirección General de Producciones y Mercados Agrarios. Ministerio de Agricultura, Pesca y Alimentación



MINISTERIO DE AGRICULTURA, PESCA Y ALIMENTACIÓN

Edita:

© Ministerio de Agricultura, Pesca y Alimentación

Secretaría General Técnica

Centro de Publicaciones

MADRID 2021

Referenciar el documento como: "INFORME SOBRE DECLARACIONES DE ENTREGAS DE LECHE CRUDA A LOS PRIMEROS COMPRADORES: OVINO Y CAPRINO DE LECHE" - Subdirección General de Producciones Ganaderas y Cínegeticas, Dirección General de Producciones y Mercados Agrarios.

Catálogo de Publicaciones de la Administración General del Estado:

<https://cpage.mpr.gob.es/>

NIPO: 00321077X



INTRODUCCIÓN Y NOTA ACLARATORIA:

La Subdirección General de Producciones Ganaderas y Cínegeticas elabora este informe sobre **declaraciones de entregas en el sector de ovino y caprino de leche** con periodicidad mensual, extrayendo los datos del módulo de consultas de INFOLAC.

INFOLAC es un sistema unificado de información del sector lácteo que incluye, entre otros datos, la información de las declaraciones obligatorias de entregas de leche cruda y de los contratos entre los primeros compradores y los productores del sector, así como un registro de los primeros compradores que operan en el sector lácteo en España. Dicha base de datos se crea por el Real Decreto 319/2015, de 24 de abril, y gestionada por el MAPA a través de la Agencia de Información y Control Alimentarios (AICA).

Los datos presentados en este informe no son datos consolidados, pudiendo ser objeto de una depuración por parte del organismo gestor de INFOLAC.

Los datos proceden de las declaraciones mensuales realizadas por los compradores y productores de leche y productos lácteos de oveja y cabra de acuerdo con lo establecido en el Real Decreto 319/2015, de 24 de abril.

En todos los casos se trata de datos provisionales, susceptibles de actualización como consecuencia de la depuración administrativa de los mismos, o de actuaciones de control y modificaciones realizadas. Estos datos tienen únicamente carácter informativo.

Debe tenerse en cuenta que:

- El "Nº Ganaderos" es el número de productores pertenecientes a una comunidad autónoma que han realizado entregas según lo declarado por los compradores. Si un productor entrega leche a varios compradores, se computa una única vez.
- El "Nº Compradores" es el número de compradores que han declarado entregas en cada comunidad autónoma.
- El "Importe medio declarado" en €/litro se calcula, a nivel de productor, a partir de las declaraciones mensuales de entregas de leche a compradores, dividiendo el importe liquidado en euros entre los litros entregados. Dichos importes incluyen bonificaciones y penalizaciones por calidad pero no IVA ni otros impuestos.
- En los importes medios por litro y hectogrado únicamente se han tenido en cuenta los ganaderos que han percibido por sus entregas importes medios comprendidos en el intervalo entre 0,1 y 2,0 €/litro y un valor medio del grado entre 5 y 20.
- La "leche producida por comunidad autónoma" hace referencia a la comunidad autónoma del productor, considerando la dirección de este declarada por el comprador. Por otro lado, la "leche adquirida" hace referencia a la comunidad autónoma del primer comprador según lo indicado en la declaración.



Sección I

OVINO DE LECHE

SUBDIRECCIÓN GENERAL DE PRODUCCIONES GANADERAS Y CINEGÉTICAS
DIRECCIÓN GENERAL DE PRODUCCIONES Y MERCADOS AGRARIOS

ÍNDICE — OVINO DE LECHE

1. Volumen de entregas de leche declarado por los primeros compradores (miles de litros).
2. Gráfico—Volumen de entregas de leche declarado por los primeros compradores (miles de litros).
3. Número de primeros compradores con entregas declaradas.
4. Número de ganaderos con entregas.
5. Evolución del precio medio de la leche producida y entregada (euros/litro).
6. Evolución del precio medio de la leche producida y entregada (euros/hectogrado).
7. Volumen de leche producida por ganaderos y entregada (miles de litros).
8. Gráfico—Volumen de leche producida por ganaderos y entregada (miles de litros).
9. Detalle mensual: Intercambios entre CCAA — número de ganaderos con entregas.
10. Detalle mensual: Intercambios entre CCAA — volumen entregado.
11. Detalle: Volumen de producción acumulada en declaraciones de entregas durante este año.
12. Resumen — Datos generales — Comparación con el año anterior.

1. VOLUMEN DE ENTREGAS DE LECHE DECLARADO POR PRIMEROS COMPRADORES



LECHE DE OVEJA - VOLUMEN DE LECHE ADQUIRIDA POR LOS PRIMEROS COMPRADORES (miles litros)

Fuente de datos AICA, elaboración SGPGYC

PERIODO	2020									2021		
CC.AA	ABR	MAY	JUN	JUL	AGO	SEP	OCT	NOV	DIC	ENE	FEB	MAR
Andalucía	527	543	496	433	332	284	292	282	308	392	436	644
Aragón	116	150	133	124	101	97	87	74	75	69	100	120
Asturias (P. de)	28	28	20	16	17	16	13	10	15	15	14	18
Canarias	52	47	38	27	17	13	16	26	47	61	64	77
Cantabria	13	12	7	5	5	5	5	5	14	13	10	10
Castilla-La Mancha	14.743	14.541	13.113	12.514	11.016	9.669	9.199	8.826	9.516	9.429	10.580	13.889
Castilla y León	34.608	37.080	33.585	30.733	26.005	20.713	16.546	14.828	17.196	17.167	20.209	29.936
Cataluña	85	83	87	83	79	79	89	101	81	77	91	111
Extremadura	1.005	964	912	815	712	587	483	471	534	545	669	991
Galicia	1.711	1.849	1.658	1.592	1.477	1.247	1.153	1.039	1.133	1.074	1.240	1.555
Madrid (C. de)	753	811	708	679	529	428	426	394	410	390	442	642
Murcia (R. de)	63	76	65	63	62	52	51	42	40	42	46	54
Navarra (C.F. de)	2.210	2.037	1.653	1.373	986	789	677	663	957	1.434	1.605	2.131
País Vasco	691	654	513	392	290	219	186	216	72	348	417	622
Rioja (La)	398	407	409	365	294	228	182	160	172	159	193	353
Valenciana (C.)	88	114	118	142	126	101	111	96	87	92	84	93
Total	57.092	59.397	53.514	49.356	42.046	34.526	29.517	27.232	30.658	31.306	36.199	51.246

2. GRÁFICO—VOLUMEN MENSUAL DE LECHE ADQUIRIDA POR LOS PRIMEROS COMPRADORES



LECHE OVEJA - VOLUMEN DE LECHE ADQUIRIDA POR LOS PRIMEROS COMPRADORES (miles de litros)

(Fuente: datos AICA, elaboración SGPGyC)

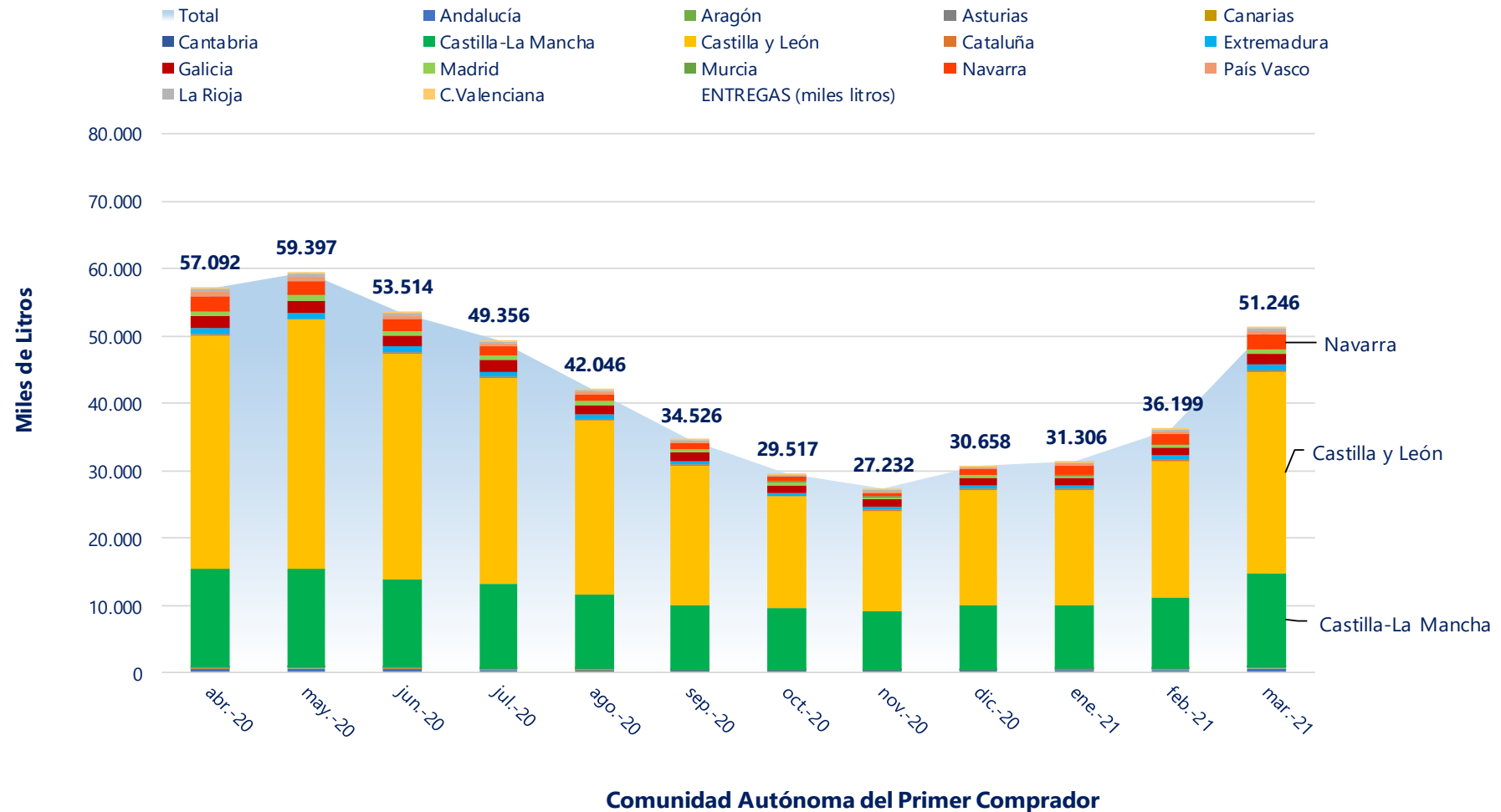

3. NÚMERO DE PRIMEROS COMPRADORES CON ENTREGAS DECLARADAS



LECHE DE OVEJA - NÚMERO DE PRIMEROS COMPRADORES QUE HAN DECLARADO ENTREGAS

Fuente de datos AICA, elaboración SGPGYC

PERIODO	2020									2021		
CC.AA	ABR	MAY	JUN	JUL	AGO	SEP	OCT	NOV	DIC	ENE	FEB	MAR
Andalucía	11	13	13	11	9	8	11	9	9	11	12	11
Aragón	13	13	17	17	15	14	15	16	16	15	16	16
Asturias (P. de)	3	3	3	2	2	2	2	2	2	2	2	2
Canarias	9	8	8	8	8	8	8	8	10	10	9	9
Cantabria	6	7	5	3	2	2	2	3	5	6	6	5
Castilla-La Mancha	87	88	88	88	90	89	88	87	89	89	90	89
Castilla y León	84	83	84	83	81	82	80	79	81	80	80	82
Cataluña	19	18	18	19	22	22	23	21	20	19	19	22
Extremadura	10	11	14	12	11	12	11	12	12	12	12	12
Galicia	3	3	3	3	2	2	2	2	2	2	2	3
Madrid (C. de)	8	8	8	8	7	7	8	8	8	7	6	6
Murcia (R. de)	2	2	2	2	2	2	2	2	2	2	2	2
Navarra (C.F. de)	10	10	11	11	10	9	7	9	11	10	11	10
País Vasco	14	13	11	10	4	5	5	8	9	12	12	13
Rioja (La)	2	2	2	2	2	2	2	2	2	2	2	2
Valenciana (C.)	7	8	9	9	9	9	9	9	9	9	8	7
Total	288	290	296	288	276	275	275	277	287	288	289	291

4. NÚMERO DE GANADEROS CON ENTREGAS



LECHE DE OVEJA - NÚMERO DE GANADEROS QUE HAN ENTREGADO LECHE A PRIMEROS COMPRADORES

Fuente de datos AICA, elaboración SGPGYC

PERIODO CC.AA	2020									2021		
	ABR	MAY	JUN	JUL	AGO	SEP	OCT	NOV	DIC	ENE	FEB	MAR
Andalucía	49	52	52	47	32	28	31	29	30	36	39	43
Aragón	12	13	13	13	9	8	10	10	10	11	12	12
Asturias (P. de)	2	2	2	1	1	1	1	1	1	1	1	1
Canarias	37	36	37	35	30	20	20	26	35	40	39	41
Cantabria	6	6	5	5	3	3	3	3	3	4	5	4
Castilla-La Mancha	920	918	914	905	892	870	859	863	876	880	890	894
Castilla y León	2.020	2.020	2.014	1.985	1.936	1.879	1.787	1.756	1.791	1.831	1.872	1.895
Cataluña	11	11	11	10	10	10	10	11	11	11	11	10
Extremadura	89	90	91	87	81	78	76	77	80	82	88	89
Galicia	1	1	1	1	0	0	0	0	0	0	1	1
Madrid (C. de)	71	71	71	70	70	70	70	67	65	65	68	69
Murcia (R. de)	2	2	2	2	2	2	2	2	2	2	2	2
Navarra (C.F. de)	186	179	145	113	73	34	19	36	119	144	164	169
País Vasco	187	170	135	90	25	10	9	17	73	120	151	171
Rioja (La)	5	5	5	5	5	5	5	5	5	5	5	5
Valenciana (C.)	10	10	10	10	10	10	10	9	9	9	8	8
Otros *	0	0	0	0	0	0	1	1	0	0	0	0
Total	3.608	3.586	3.508	3.379	3.179	3.028	2.913	2.913	3.110	3.241	3.356	3.414

* Ganaderos de Francia

5. EVOLUCIÓN DEL PRECIO MEDIO DE LA LECHE PRODUCIDA Y ENTREGADA (EUROS/LITRO)



LECHE DE OVEJA -PRECIO MEDIO DE LA LECHE PRODUCIDA DECLARADA EN ENTREGAS (EUROS/LITRO)

Fuente de datos AICA, elaboración SGPGYC

PERIODO	2020									2021			
	CC.AA	ABR	MAY	JUN	JUL	AGO	SEP	OCT	NOV	DIC	ENE	FEB	MAR
Andalucía		0,92	0,90	0,91	0,86	0,87	0,97	1,04	1,07	1,04	1,04	0,99	0,98
Aragón		0,88	0,93	0,88	0,89	0,92	0,93	0,95	0,96	0,98	0,97	0,94	0,94
Asturias (P. de)		1,38	1,36	1,46	1,50	1,50	1,50	1,50	1,50	1,50	1,63	1,60	1,60
Canarias		0,89	0,90	0,91	0,92	0,92	0,94	0,92	0,91	0,90	0,90	0,91	0,91
Cantabria		0,88	0,84	0,90	0,94	0,91	0,91	0,95	0,92	0,93	0,95	0,95	0,95
Castilla-La Mancha		0,95	0,95	0,96	0,94	0,96	1,05	1,13	1,12	1,12	1,15	1,07	1,03
Castilla y León		0,79	0,79	0,82	0,83	0,86	1,00	1,07	1,04	0,98	0,97	0,92	0,87
Cataluña		1,41	1,43	1,43	1,46	1,47	1,46	1,43	1,43	1,45	1,41	1,43	1,46
Extremadura		0,79	0,79	0,83	0,84	0,88	0,99	1,09	1,06	1,07	1,01	0,94	0,88
Galicia		0,78	0,97	0,93	1,02	-	-	-	-	-	-	0,84	0,84
Madrid (C. de)		0,89	0,89	0,90	0,89	0,91	1,02	1,08	1,09	1,08	1,13	1,05	0,98
Murcia (R. de)		0,94	0,92	0,92	0,87	0,86	0,95	1,11	1,13	1,10	1,17	1,07	1,03
Navarra (C.F. de)		0,92	0,93	0,95	0,93	0,90	0,94	0,99	0,98	0,93	0,95	0,94	0,94
País Vasco		0,99	1,04	1,09	1,09	1,03	1,05	1,08	0,98	1,00	0,99	0,98	0,99
Rioja (La)		0,82	0,81	0,81	0,81	0,82	0,87	0,93	0,92	0,96	0,96	0,94	0,92
Valenciana (C.)		0,95	0,94	0,94	0,94	0,93	1,00	1,08	1,00	1,08	1,08	1,04	1,00
Total		0,85	0,85	0,87	0,87	0,90	1,01	1,09	1,07	1,04	1,04	0,98	0,93

6. EVOLUCIÓN DEL PRECIO MEDIO DE LA LECHE PRODUCIDA Y ENTREGADA (€/Hgdo)



LECHE DE OVEJA -PRECIO MEDIO DE LA LECHE PRODUCIDA DECLARADA EN ENTREGAS (EUROS/HECTOGRADO)

Fuente de datos AICA, elaboración SGPGYC

PERIODO	2020									2021			
	CC.AA	ABR	MAY	JUN	JUL	AGO	SEP	OCT	NOV	DIC	ENE	FEB	MAR
Andalucía		7,80	7,75	7,71	7,61	7,52	7,70	7,76	8,03	7,96	8,04	8,08	8,16
Aragón		8,18	8,59	7,99	8,13	8,05	8,00	7,90	7,96	8,00	7,91	8,25	8,24
Asturias (P. de)		11,16	11,26	11,57	12,81	13,04	13,04	11,97	11,86	10,93	12,82	12,57	13,09
Canarias		7,39	7,20	7,35	7,22	7,44	8,08	7,81	7,55	7,08	7,28	7,51	7,59
Cantabria		8,01	8,19	8,34	9,47	9,38	9,96	9,55	8,83	8,65	8,86	9,05	8,50
Castilla-La Mancha		7,91	7,90	7,99	8,03	8,08	8,29	8,47	8,50	8,42	8,53	8,54	8,44
Castilla y León		7,21	7,21	7,24	7,33	7,37	8,05	8,11	8,09	7,93	7,78	7,78	7,72
Cataluña		13,44	13,65	13,84	13,80	13,82	13,26	12,29	12,21	12,59	12,02	12,80	13,53
Extremadura		6,85	6,90	7,11	7,43	7,53	7,96	8,09	8,02	8,18	7,76	7,74	7,59
Galicia		6,63	8,31	7,50	7,43	-	-	-	-	-	-	7,50	7,50
Madrid (C. de)		7,47	7,56	7,54	7,58	7,59	8,14	8,19	8,23	8,13	8,36	8,31	8,00
Murcia (R. de)		7,75	7,77	7,87	7,72	7,61	7,82	8,45	8,45	8,22	8,57	8,33	8,27
Navarra (C.F. de)		8,40	8,09	8,13	8,01	7,76	7,91	7,65	7,78	7,98	8,20	8,34	8,30
País Vasco		8,94	8,95	8,91	8,74	8,31	8,20	7,85	8,05	9,30	9,10	9,06	9,05
Rioja (La)		7,15	7,27	7,22	7,22	7,37	7,44	7,62	7,53	7,64	7,63	7,94	7,94
Valenciana (C.)		8,35	8,47	8,65	8,40	7,57	8,38	8,65	7,84	8,43	8,48	8,50	8,52
Total		7,51	7,50	7,54	7,61	7,64	8,14	8,24	8,25	8,15	8,12	8,12	8,03

7. VOLUMEN DE LECHE PRODUCIDA POR GANADEROS Y ENTREGADA (miles de litros)



LECHE DE OVEJA - VOLUMEN DE LECHE PRODUCIDA POR LOS GANADEROS (miles litros)

Fuente de datos AICA, elaboración SGPGYC

PERIODO	2020									2021		
CC.AA	ABR	MAY	JUN	JUL	AGO	SEP	OCT	NOV	DIC	ENE	FEB	MAR
Andalucía	607,08	631,44	567,77	534,38	423,89	363,66	317,37	328,38	356,70	386,11	400,70	515,63
Aragón	379,16	417,92	359,37	337,32	294,21	276,15	274,75	252,18	242,07	253,97	307,05	372,70
Asturias (P. de)	0,85	0,94	0,68	0,62	0,60	0,60	0,56	0,06	0,16	0,28	0,08	0,08
Canarias	52,47	46,61	38,38	26,88	16,60	13,35	15,81	25,73	47,01	61,15	63,92	76,60
Cantabria	10,70	8,60	6,25	5,35	5,05	5,12	5,37	4,92	4,91	5,31	6,13	7,32
Castilla-La Mancha	16.997,63	17.108,70	15.457,13	14.780,59	13.040,67	11.430,76	10.894,67	10.421,63	11.247,67	10.932,78	12.445,86	16.310,10
Castilla y León	32.999,14	35.372,79	32.019,04	29.297,47	24.702,16	19.493,53	15.370,96	13.589,86	15.823,08	16.126,87	18.971,69	28.459,12
Cataluña	80,04	74,24	80,48	76,02	74,60	73,51	82,96	80,99	71,11	62,46	69,92	80,52
Extremadura	1.257,70	1.190,64	1.096,43	979,67	853,19	712,80	605,19	586,07	662,95	702,02	852,73	1.221,00
Galicia	3,67	3,83	2,67	1,57	0,00	0,00	0,00	0,00	0,00	0,00	2,80	3,77
Madrid (C. de)	1.426,61	1.437,07	1.268,66	1.122,05	1.007,25	859,01	787,75	766,24	849,30	735,65	787,57	1.071,76
Murcia (R. de)	120,55	123,80	129,07	127,26	125,61	109,16	101,33	104,13	100,96	93,42	89,02	123,21
Navarra (C.F. de)	1.940,89	1.904,30	1.602,68	1.368,91	1.061,78	855,12	719,56	709,66	823,63	1.261,92	1.397,21	1.866,46
País Vasco	937,03	767,49	559,51	376,22	168,14	86,87	64,39	108,09	177,57	462,40	556,70	830,31
Rioja (La)	74,77	84,01	82,52	77,71	66,91	59,16	58,56	56,59	62,53	58,03	63,77	87,13
Valenciana (C.)	203,92	224,73	243,08	244,38	205,17	187,08	213,27	190,81	188,51	163,26	184,06	219,84
Otros *	0,00	0,00	0,00	0,00	0,00	0,00	4,08	7,10	0,00	0,00	0,00	0,00
Total	57.092,20	59.397,09	53.513,71	49.356,43	42.045,83	34.525,89	29.516,57	27.232,43	30.658,14	31.305,61	36.199,22	51.245,54

* Ganaderos de Francia

8. VOLUMEN DE LECHE PRODUCIDA POR GANADEROS Y ENTREGADA (miles de litros)



LECHE DE OVEJA - VOLUMEN DE LECHE PRODUCIDA POR GANADEROS Y ENTREGADA (miles de litros)

Fuente: datos AICA, elaboración SGPGYC

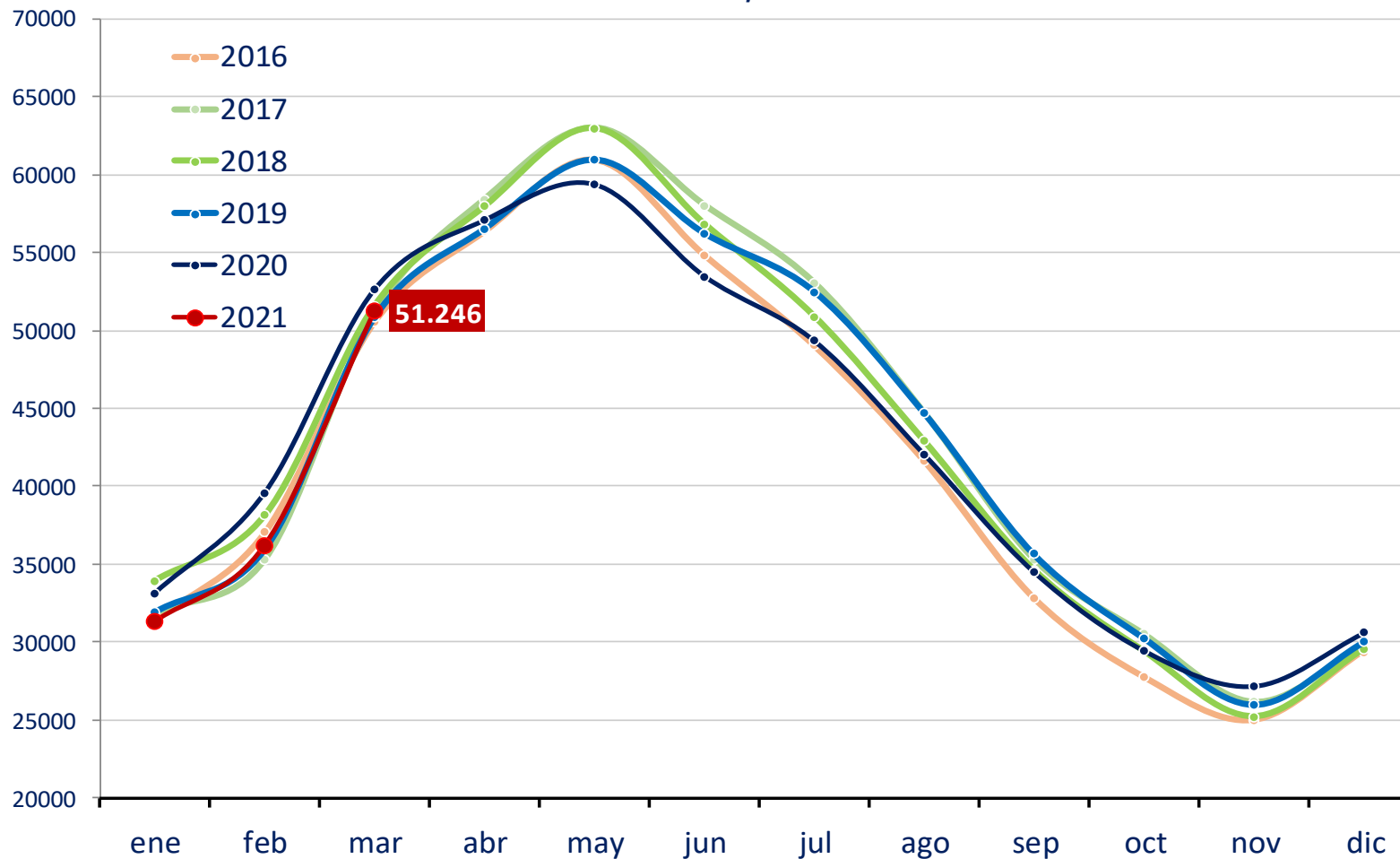

9. DETALLE MENSUAL: Intercambios entre CCAA — número de ganaderos con entregas



LECHE DE OVEJA - INTERCAMBIOS ENTRE CCAA - GANADEROS CON DECLARACIONES DE ENTREGAS

Mes en curso - Fuente de datos AICA, elaboración SGPGYC

Comunidad Autónoma	Total Ganaderos	% sobre total	Con entregas misma CC.AA	% sobre ganaderos CC.AA	Con entregas fuera CC.AA	% sobre ganaderos CC.AA
Andalucía	43,00	1,26	35,00	81,40	8,00	18,60
Aragón	12,00	0,35	9,00	75,00	6,00	50,00
Asturias (P. de)	1,00	0,03	1,00	100,00	0,00	0,00
Canarias	41,00	1,20	41,00	100,00	0,00	0,00
Cantabria	4,00	0,12	4,00	100,00	0,00	0,00
Castilla-La Mancha	894,00	26,19	734,00	82,10	172,00	19,24
Castilla y León	1.895,00	55,51	1.854,00	97,84	43,00	2,27
Cataluña	10,00	0,29	10,00	100,00	1,00	10,00
Extremadura	89,00	2,61	69,00	77,53	21,00	23,60
Galicia	1,00	0,03	1,00	0,00	0,00	0,00
Madrid (C. de)	69,00	2,02	21,00	30,43	50,00	72,46
Murcia (R. de)	2,00	0,06	1,00	50,00	2,00	100,00
Navarra (C.F. de)	169,00	4,95	152,00	89,94	17,00	10,06
País Vasco	171,00	5,01	67,00	39,18	104,00	60,82
Rioja (La)	5,00	0,15	5,00	100,00	0,00	0,00
Valenciana (C.)	8,00	0,23	7,00	87,50	3,00	37,50
Total	3.414,00	100,00	3.011,00	88,20	427,00	12,51

* 24 ganaderos con entregas dentro y fuera de su comunidad.

10. DETALLE MENSUAL: Intercambios entre CCAA—volumen entregado



LECHE DE OVEJA - INTERCAMBIOS ENTRE CCAA - VOLUMEN EN DECLARACIONES DE ENTREGAS (litros)

Mes en curso - Fuente de datos AICA, elaboración SGPGYC

Comunidad Autónoma	Litros producidos	% sobre total	Litros entregados misma CC.AA	% sobre total CC.AA	Litros entregados distinta CC.AA	% sobre total CC.AA
Andalucía	515.632,00	1,01	301.226,00	58,42	214.406,00	41,58
Aragón	372.704,00	0,73	99.176,00	26,61	273.528,00	73,39
Asturias (P. de)	80,00	0,00	80,00	100,00	0,00	0,00
Canarias	76.595,00	0,15	76.595,00	100,00	0,00	0,00
Cantabria	7.324,00	0,01	7.324,00	100,00	0,00	0,00
Castilla-La Mancha	16.310.098,00	31,83	13.126.944,00	80,48	3.183.154,00	19,52
Castilla y León	28.459.120,00	55,53	27.549.356,00	96,80	909.764,00	3,20
Cataluña	80.524,00	0,16	79.678,00	98,95	846,00	1,05
Extremadura	1.221.001,00	2,38	990.984,00	81,16	230.017,00	18,84
Galicia	3.768,00	0,01	3.768,00	0,00	0,00	0,00
Madrid (C. de)	1.071.755,00	2,09	162.110,00	15,13	909.645,00	84,87
Murcia (R. de)	123.210,00	0,24	20.597,00	16,72	102.613,00	83,28
Navarra (C.F. de)	1.866.460,00	3,64	1.523.914,00	81,65	342.546,00	18,35
País Vasco	830.312,00	1,62	418.863,00	50,45	411.449,00	49,55
Rioja (La)	87.126,00	0,17	87.126,00	100,00	0,00	0,00
Valenciana (C.)	219.835,00	0,43	76.396,00	34,75	143.439,00	65,25
Total	51.245.544,00	100,00	44.524.137,00	86,88	6.721.407,00	13,12

11. DETALLE: VOLUMEN DE PRODUCCIÓN ACUMULADA EN ENTREGAS DURANTE ESTE AÑO



LECHE DE OVEJA - VOLUMEN DE ENTREGAS ACUMULADO DURANTE ESTE AÑO (litros)

Fuente de datos AICA, elaboración SGPGYC

Comunidad Autónoma	Litros producidos	% sobre total	Litros entregados misma CC.AA	% sobre total CC.AA	Litros entregados distinta CC.AA	% sobre total CC.AA
Andalucía	1.302.441,00	1,10	723.841,00	55,58	578.600,00	44,42
Aragón	933.716,00	0,79	230.985,00	24,74	702.731,00	75,26
Asturias (P. de)	440,00	0,00	440,00	100,00	0,00	0,00
Canarias	201.659,00	0,17	201.659,00	100,00	0,00	0,00
Cantabria	18.765,00	0,02	18.765,00	100,00	0,00	0,00
Castilla-La Mancha	39.688.744,00	33,42	31.995.768,00	80,62	7.692.976,00	19,38
Castilla y León	63.557.676,00	53,52	61.659.896,00	97,01	1.897.780,00	2,99
Cataluña	212.901,00	0,18	211.581,00	99,38	1.320,00	0,62
Extremadura	2.775.745,00	2,34	2.203.043,00	79,37	572.702,00	20,63
Galicia	6.570,00	0,01	6.570,00	100,00	0,00	0,00
Madrid (C. de)	2.594.979,00	2,19	318.542,00	12,28	2.276.437,00	87,72
Murcia (R. de)	305.651,00	0,26	63.893,00	20,90	241.758,00	79,10
Navarra (C.F. de)	4.525.590,00	3,81	3.735.286,00	82,54	790.304,00	17,46
País Vasco	1.849.413,00	1,56	944.566,00	51,07	904.847,00	48,93
Rioja (La)	208.926,00	0,18	208.926,00	100,00	0,00	0,00
Valenciana (C.)	567.159,00	0,48	227.110,00	40,04	340.049,00	59,96
Total	118.750.375,00	100,00	102.750.871,00	86,53	15.999.504,00	13,47

12. RESUMEN—DATOS GENERALES—COMPARACIÓN CON EL AÑO ANTERIOR



LECHE DE OVEJA - DATOS GENERALES - COMPARATIVA CON EL AÑO ANTERIOR

Fuente de datos AICA, elaboración SGPGYC

Mes	ENE	FEB	MAR	ABR	MAY	JUN	JUL	AGO	SEP	OCT	NOV	DIC
Nº decl. 2020	300,00	308,00	303,00	288,00	290,00	296,00	288,00	276,00	275,00	275,00	277,00	287,00
Nº decl. 2021	288,00	289,00	291,00	-	-	-	-	-	-	-	-	-
Variación (%)	-4,00	-6,17	-3,96	-	-	-	-	-	-	-	-	-
Producción 2020 (miles litros)	33.162,56	39.606,49	52.655,45	57.092,20	59.397,09	53.513,71	49.356,43	42.045,83	34.525,89	29.516,57	27.232,43	30.658,14
Producción 2021 (miles litros)	31.305,61	36.199,22	51.245,54	-	-	-	-	-	-	-	-	-
Variación (%)	-5,60	-8,60	-2,68	-	-	-	-	-	-	-	-	-
Nº gan 2020	3.401,00	3.523,00	3.591,00	3.608,00	3.586,00	3.508,00	3.379,00	3.179,00	3.028,00	2.913,00	2.913,00	3.110,00
Nº gan 2021	3.241,00	3.356,00	3.414,00	-	-	-	-	-	-	-	-	-
Variación (%)	-4,70	-4,74	-4,93	-	-	-	-	-	-	-	-	-
Precio medio €/litro 2020	0,96	0,91	0,88	0,85	0,85	0,87	0,87	0,90	1,01	1,09	1,07	1,04
Precio medio €/litro 2021	1,04	0,98	0,93	-	-	-	-	-	-	-	-	0,00
Variación (%)	7,89	7,14	5,62	-	-	-	-	-	-	-	-	0,00
Precio medio €/Hº 2020	7,69	7,67	7,63	7,51	7,50	7,54	7,61	7,64	8,14	8,24	8,25	8,15
Precio medio €/Hº 2021	8,12	8,12	8,03	-	-	-	-	-	-	-	-	-
Variación (%)	5,53	5,85	5,16	-	-	-	-	-	-	-	-	-

Sección II

CAPRINO DE LECHE

SUBDIRECCIÓN GENERAL DE PRODUCCIONES GANADERAS Y CINEGÉTICAS
DIRECCIÓN GENERAL DE PRODUCCIONES Y MERCADOS AGRARIOS



ÍNDICE — CAPRINO DE LECHE

1. Volumen de entregas de leche declarado por los primeros compradores (miles de litros).
2. Gráfico—Volumen de entregas de leche declarado por los primeros compradores (miles de litros).
3. Número de primeros compradores con entregas declaradas.
4. Número de ganaderos con entregas.
5. Evolución del precio medio de la leche producida y entregada (euros/litro).
6. Evolución del precio medio de la leche producida y entregada (euros/hectogrado).
7. Volumen de leche producida por ganaderos y entregada (miles de litros).
8. Gráfico—Volumen de leche producida por ganaderos y entregada (miles de litros).
9. Detalle mensual: Intercambios entre CCAA — número de ganaderos con entregas.
10. Detalle mensual: Intercambios entre CCAA — volumen entregado.
11. Detalle: Volumen de producción acumulada en declaraciones de entregas durante este año.
12. Resumen — Datos generales — Comparación con el año anterior.

1. VOLUMEN DE ENTREGAS DE LECHE DECLARADO POR PRIMEROS COMPRADORES



LECHE DE CABRA - VOLUMEN DE LECHE ADQUIRIDA POR LOS PRIMEROS COMPRADORES (miles litros)

Fuente de datos AICA, elaboración SGPGYC

PERIODO CC.AA	2020									2021		
	ABR	MAY	JUN	JUL	AGO	SEP	OCT	NOV	DIC	ENE	FEB	MAR
Andalucía	18.399	19.577	18.187	16.401	13.125	10.489	10.440	11.078	11.685	12.000	13.192	17.006
Aragón	57	47	59	68	54	47	38	35	113	27	36	58
Asturias (P. de)	6	7	9	12	12	9	4	1	1	2	2	8
Baleares (Illes)	7	7	6	6	6	5	4	3	2	2	4	5
Canarias	2.971	3.096	3.185	3.129	2.677	2.228	1.926	1.856	2.089	2.064	2.124	2.689
Cantabria	36	35	36	33	27	21	20	17	12	18	21	33
Castilla-La Mancha	6.887	7.127	6.480	5.851	4.923	4.172	3.613	3.710	3.761	4.363	4.870	6.658
Castilla y León	4.824	5.218	5.005	4.737	4.051	3.427	3.238	3.184	3.151	3.082	3.404	4.583
Cataluña	599	621	653	644	588	537	511	511	462	449	504	696
Extremadura	3.270	3.455	3.292	2.761	2.188	1.884	1.809	1.830	2.070	2.115	2.320	3.191
Galicia	1.761	1.923	1.770	1.513	1.219	957	878	910	975	1.001	1.054	1.395
Madrid (C. de)	1.475	1.512	1.346	1.103	774	564	534	588	704	838	952	1.230
Murcia (R. de)	6.429	6.967	6.570	6.272	5.532	4.967	4.812	4.834	4.967	4.865	5.105	6.294
Navarra (C.F. de)	42	46	45	43	34	22	20	22	20	16	21	34
País Vasco	5	5	5	5	4	3	2	3	3	0	3	5
Rioja (La)	160	178	180	168	146	113	99	106	102	92	106	159
Valenciana (C.)	1.424	1.402	1.409	1.329	1.153	1.066	971	1.018	991	1.003	1.024	1.008
Total	48.350	51.223	48.237	44.076	36.512	30.513	28.919	29.707	31.109	31.937	34.743	45.051

2. GRÁFICO—VOLUMEN MENSUAL DE LECHE ADQUIRIDA POR LOS PRIMEROS COMPRADORES



LECHE CABRA - VOLUMEN DE LECHE ADQUIRIDA POR LOS PRIMEROS COMPRADORES (miles de litros)

(Fuente: datos AICA, elaboración SGPgC)

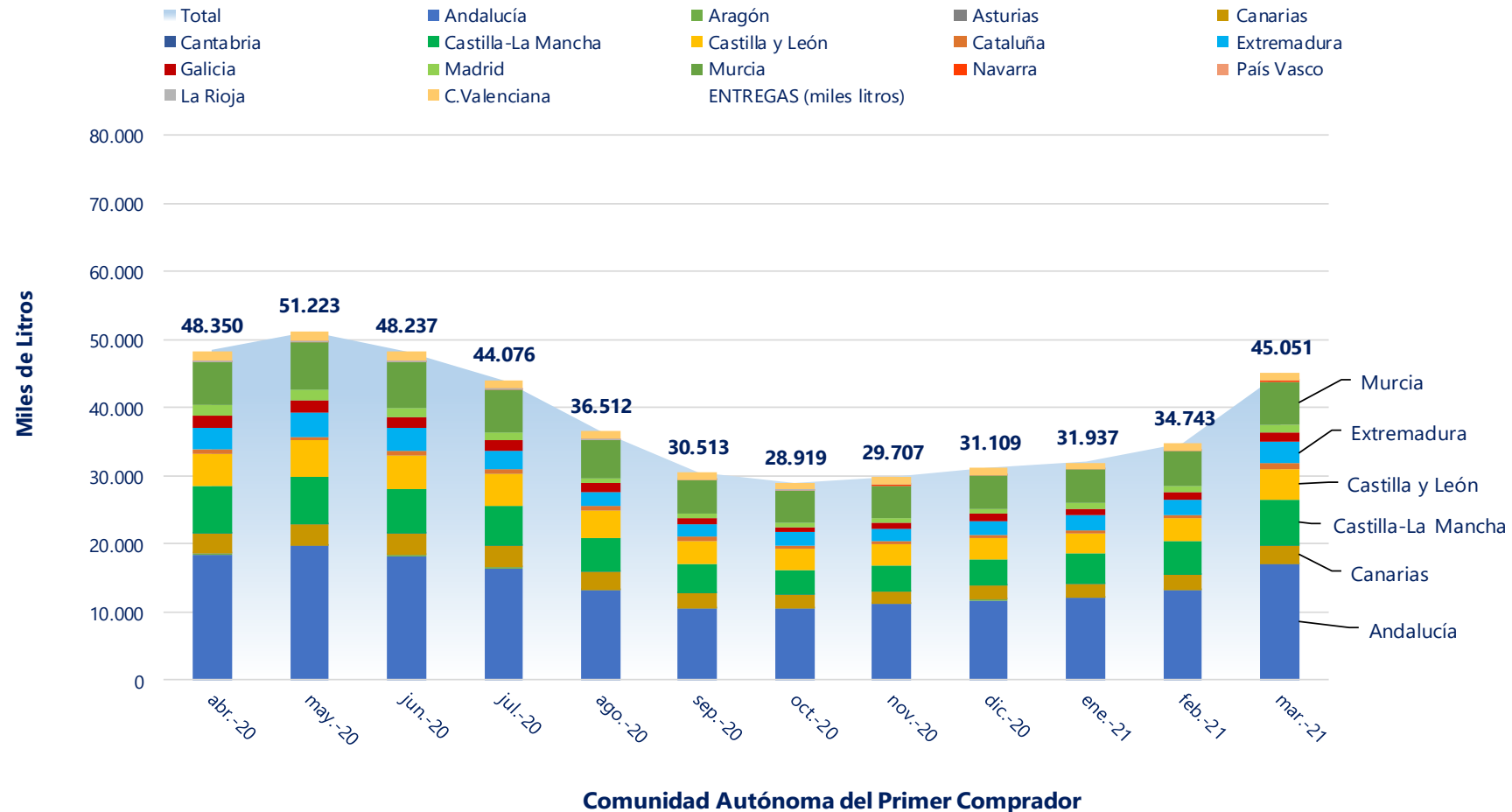

3. NÚMERO DE PRIMEROS COMPRADORES CON ENTREGAS DECLARADAS



LECHE DE CABRA - NÚMERO DE PRIMEROS COMPRADORES QUE HAN DECLARADO ENTREGAS

Fuente de datos AICA, elaboración SGPGYC

PERIODO CC.AA	2020									2021		
	ABR	MAY	JUN	JUL	AGO	SEP	OCT	NOV	DIC	ENE	FEB	MAR
Andalucía	67	67	66	66	64	65	65	63	62	61	61	58
Aragón	7	6	8	8	7	7	7	8	8	8	8	8
Asturias (P. de)	5	5	4	6	6	5	3	2	2	2	3	6
Baleares (Illes)	2	2	2	2	2	2	2	2	1	1	2	2
Canarias	29	30	29	31	30	30	31	32	31	29	28	28
Cantabria	13	12	12	11	9	10	11	10	9	9	9	11
Castilla-La Mancha	40	40	41	41	41	42	41	41	41	40	40	40
Castilla y León	30	31	31	31	32	30	31	29	30	30	27	30
Cataluña	36	35	35	36	35	36	36	34	31	31	25	26
Extremadura	32	32	34	33	32	33	32	31	32	29	30	29
Galicia	3	3	3	2	3	3	2	3	2	3	2	3
Madrid (C. de)	6	6	6	6	6	6	6	6	6	7	6	6
Murcia (R. de)	11	11	11	11	11	11	11	11	11	10	10	10
Navarra (C.F. de)	1	1	1	1	1	1	1	1	1	1	1	1
País Vasco	1	1	1	1	1	1	1	1	1	0	1	1
Rioja (La)	2	2	2	2	2	2	2	2	2	2	2	2
Valenciana (C.)	19	20	21	20	18	19	20	19	19	20	20	17
Total	304	304	307	308	300	303	302	295	289	283	275	278

4. NÚMERO DE GANADEROS CON ENTREGAS



LECHE DE CABRA - NÚMERO DE GANADEROS QUE HAN ENTREGADO LECHE A PRIMEROS COMPRADORES

Fuente de datos AICA, elaboración SGPGYC

PERIODO	2020									2021		
CC.AA	ABR	MAY	JUN	JUL	AGO	SEP	OCT	NOV	DIC	ENE	FEB	MAR
Andalucía	2.466	2.480	2.484	2.473	2.419	2.320	2.363	2.323	2.344	2.392	2.496	2.533
Aragón	13	13	13	13	12	11	11	12	12	12	12	11
Asturias (P. de)	11	10	10	12	12	10	9	9	9	10	10	11
Baleares (Illes)	2	2	2	2	2	2	2	2	1	1	2	2
Canarias	333	333	333	342	329	327	300	295	302	304	316	320
Cantabria	7	7	8	8	8	7	7	6	7	6	6	7
Castilla-La Mancha	694	693	694	689	682	691	673	668	663	663	673	679
Castilla y León	289	293	294	293	292	283	280	272	271	273	278	285
Cataluña	70	70	71	66	66	66	64	64	63	61	55	57
Extremadura	654	657	654	639	603	565	528	522	553	576	592	575
Galicia	2	2	2	1	1	1	1	1	1	1	2	2
Madrid (C. de)	72	73	72	72	70	70	66	63	65	64	63	67
Murcia (R. de)	284	285	287	285	279	276	278	273	275	271	270	263
Navarra (C.F. de)	3	3	3	3	3	4	4	3	2	3	4	4
País Vasco	9	9	9	9	7	7	7	6	6	4	6	7
Rioja (La)	12	12	12	14	14	14	11	11	12	12	12	13
Valenciana (C.)	85	84	88	86	86	87	82	83	84	84	83	70
Otros *	1	1	0	0	0	0	1	1	1	1	1	1
Total	5.007	5.027	5.036	5.007	4.885	4.741	4.687	4.614	4.671	4.738	4.881	4.907

* Ganaderos de Portugal

5. EVOLUCIÓN DEL PRECIO MEDIO DE LA LECHE PRODUCIDA Y ENTREGADA (€/L)



LECHE DE CABRA -PRECIO MEDIO DE LA LECHE PRODUCIDA DECLARADA EN ENTREGAS (EUROS/LITRO)

Fuente de datos AICA, elaboración SGPGYC

PERIODO	2020									2021		
CC.AA	ABR	MAY	JUN	JUL	AGO	SEP	OCT	NOV	DIC	ENE	FEB	MAR
Andalucía	0,635	0,615	0,605	0,603	0,631	0,699	0,803	0,816	0,807	0,818	0,769	0,742
Aragón	0,732	0,727	0,730	0,732	0,770	0,835	0,915	0,906	0,903	0,916	0,856	0,868
Asturias (P. de)	0,597	0,575	0,571	0,616	0,636	0,655	0,732	0,767	0,792	0,834	0,798	0,812
Baleares (Illes)	0,784	0,864	0,899	0,838	0,862	0,926	1,124	1,024	0,778	0,758	0,986	0,920
Canarias	0,670	0,669	0,666	0,675	0,681	0,690	0,700	0,700	0,684	0,691	0,694	0,693
Cantabria	0,818	0,819	0,823	0,824	0,821	0,823	0,833	0,831	0,837	0,822	0,823	0,827
Castilla-La Mancha	0,650	0,629	0,621	0,616	0,636	0,688	0,800	0,822	0,817	0,831	0,787	0,755
Castilla y León	0,642	0,632	0,624	0,635	0,656	0,714	0,825	0,852	0,836	0,851	0,814	0,778
Cataluña	0,836	0,814	0,809	0,767	0,831	0,860	0,937	0,970	0,967	0,982	0,876	0,874
Extremadura	0,585	0,582	0,581	0,589	0,626	0,689	0,792	0,795	0,796	0,791	0,742	0,707
Galicia	0,681	0,646	0,637	0,589	0,648	0,647	0,676	0,728	0,730	0,716	0,678	0,692
Madrid (C. de)	0,643	0,628	0,620	0,642	0,659	0,698	0,819	0,863	0,860	0,862	0,814	0,776
Murcia (R. de)	0,681	0,655	0,642	0,638	0,654	0,721	0,824	0,871	0,879	0,889	0,829	0,809
Navarra (C.F. de)	0,792	0,787	0,776	0,769	0,741	0,893	1,010	1,007	1,038	1,071	0,969	0,908
País Vasco	0,709	0,679	0,682	0,713	0,705	0,755	0,856	0,856	0,861	0,762	0,769	0,767
Rioja (La)	0,747	0,734	0,738	0,731	0,758	0,778	0,826	0,869	0,854	0,835	0,821	0,803
Valenciana (C.)	0,698	0,667	0,658	0,645	0,665	0,739	0,830	0,870	0,867	0,864	0,817	0,800
Total	0,645	0,627	0,619	0,619	0,644	0,703	0,802	0,822	0,815	0,823	0,778	0,751

6. EVOLUCIÓN DEL PRECIO MEDIO LECHE PRODUCIDA Y ENTREGADA (€/Hgdo)



LECHE DE CABRA -PRECIO MEDIO DE LA LECHE PRODUCIDA DECLARADA EN ENTREGAS (EUROS/HECTOGRADO)

Fuente de datos AICA, elaboración SGPGYC

PERIODO	2020									2021			
	CC.AA	ABR	MAY	JUN	JUL	AGO	SEP	OCT	NOV	DIC	ENE	FEB	MAR
Andalucía		7,64	7,63	7,65	7,83	7,96	8,13	8,48	8,59	8,60	8,68	8,63	8,64
Aragón		8,57	8,89	9,09	9,00	9,57	9,36	9,11	8,66	8,73	8,81	8,89	9,38
Asturias (P. de)		7,14	7,32	7,42	8,06	8,14	8,30	8,76	9,13	9,02	9,03	8,87	9,04
Baleares (Illes)		9,06	10,03	11,06	10,38	11,01	10,62	10,24	9,18	7,10	7,10	10,27	9,43
Canarias		7,68	7,74	7,78	7,86	7,70	7,60	7,39	7,25	7,10	7,27	7,53	7,65
Cantabria		9,76	9,88	10,44	10,17	9,13	9,49	8,81	8,60	9,65	8,64	9,21	9,93
Castilla-La Mancha		7,66	7,62	7,71	7,87	7,95	8,02	8,43	8,46	8,43	8,54	8,53	8,55
Castilla y León		7,75	7,81	7,91	8,31	8,43	8,58	9,07	9,11	8,96	8,99	8,99	8,98
Cataluña		9,97	10,16	10,16	9,28	10,89	10,64	10,42	10,36	10,27	10,43	9,83	9,90
Extremadura		7,02	7,16	7,26	7,57	7,80	7,89	8,24	8,25	8,29	8,21	8,20	8,22
Galicia		8,48	8,50	8,50	8,48	8,58	8,60	8,50	8,50	8,50	8,50	8,28	8,54
Madrid (C. de)		7,63	7,58	7,65	8,25	8,26	8,29	8,82	8,87	8,81	8,81	8,78	8,78
Murcia (R. de)		7,91	7,89	7,91	8,11	8,24	8,38	8,85	8,99	8,99	9,10	9,01	9,02
Navarra (C.F. de)		9,28	9,32	9,25	9,37	9,30	10,25	10,01	10,50	10,52	10,45	10,18	9,94
País Vasco		8,01	8,00	8,04	8,42	8,45	8,43	8,73	8,68	8,62	8,58	8,57	8,67
Rioja (La)		9,35	9,49	9,34	9,32	9,54	9,06	8,85	8,50	8,85	8,95	8,99	9,07
Valenciana (C.)		7,92	7,88	7,90	7,92	8,13	8,34	8,61	8,74	8,74	8,76	8,73	8,73
Total		7,66	7,67	7,72	7,91	8,04	8,16	8,50	8,58	8,55	8,62	8,59	8,61

7. VOLUMEN DE LECHE PRODUCIDA POR GANADEROS Y ENTREGADA (miles de litros)



LECHE DE CABRA - VOLUMEN DE LECHE PRODUCIDA POR LOS GANADEROS (miles litros)

Fuente de datos AICA, elaboración SGPYC

PERIODO	2020									2021			
	CC.AA	ABR	MAY	JUN	JUL	AGO	SEP	OCT	NOV	DIC	ENE	FEB	MAR
Andalucía		22.583,72	24.057,48	22.284,63	19.993,40	15.964,13	12.571,36	12.201,64	12.977,44	13.870,66	15.015,30	16.569,15	21.534,51
Aragón		96,43	102,15	106,80	107,44	85,12	69,72	64,28	60,18	55,17	46,39	56,24	81,35
Asturias (P. de)		147,07	137,97	157,81	151,15	137,84	146,57	113,81	94,88	104,84	108,09	91,51	98,54
Baleares (Illes)		6,95	6,72	6,04	6,47	5,93	5,13	4,42	3,07	1,90	2,11	4,38	4,76
Canarias		2.971,28	3.096,17	3.184,99	3.128,77	2.676,76	2.228,34	1.925,98	1.855,77	2.089,47	2.064,32	2.124,00	2.689,41
Cantabria		36,98	36,94	50,52	40,58	41,54	27,28	21,95	17,37	18,49	17,61	21,40	37,11
Castilla-La Mancha		8.182,94	8.577,04	7.926,74	7.410,19	6.429,42	5.420,89	4.870,02	4.984,62	4.991,47	4.976,48	5.470,95	7.408,53
Castilla y León		2.891,38	3.153,88	3.049,58	2.887,57	2.449,75	2.123,74	2.096,78	2.029,80	1.919,37	1.833,85	2.011,56	2.673,91
Cataluña		495,64	504,87	539,71	515,74	445,61	392,46	359,08	345,54	324,30	301,75	313,50	428,47
Extremadura		4.247,34	4.481,35	4.217,01	3.514,49	2.771,44	2.330,97	2.150,80	2.152,88	2.427,71	2.564,33	2.853,22	3.883,72
Galicia		18,66	22,74	18,57	11,21	14,14	12,72	10,17	7,35	9,97	7,78	8,88	7,08
Madrid (C. de)		715,51	757,86	714,62	682,45	603,18	553,52	476,88	433,61	432,19	413,31	438,81	556,61
Murcia (R. de)		4.786,28	5.119,94	4.840,14	4.580,07	3.940,86	3.736,66	3.783,09	3.871,67	3.950,80	3.713,63	3.862,75	4.587,17
Navarra (C.F. de)		15,74	17,02	20,23	18,16	14,91	20,96	20,94	24,04	19,27	21,60	28,38	33,86
País Vasco		55,80	59,89	54,38	44,97	31,96	25,04	27,48	25,51	28,47	24,84	32,01	54,83
Rioja (La)		142,81	152,20	151,08	144,70	124,48	94,34	77,03	83,04	80,67	70,31	83,46	130,50
Valenciana (C.)		952,09	936,17	914,55	838,43	775,15	753,36	709,57	734,69	775,83	743,12	763,36	830,48
Otros *		3,43	2,14	0,00	0,00	0,00	0,00	5,47	5,45	8,70	12,38	9,36	9,80
Total		48.350,05	51.222,52	48.237,38	44.075,79	36.512,21	30.513,06	28.919,38	29.706,90	31.109,27	31.937,18	34.742,91	45.050,63

* Ganaderos de Portugal

8. VOLUMEN DE LECHE PRODUCIDA POR GANADEROS Y ENTREGADA (miles de litros)



LECHE DE CABRA - VOLUMEN DE LECHE PRODUCIDA POR GANADEROS Y ENTREGADA (miles de litros)

Fuente: datos AICA, elaboración SGPGYC

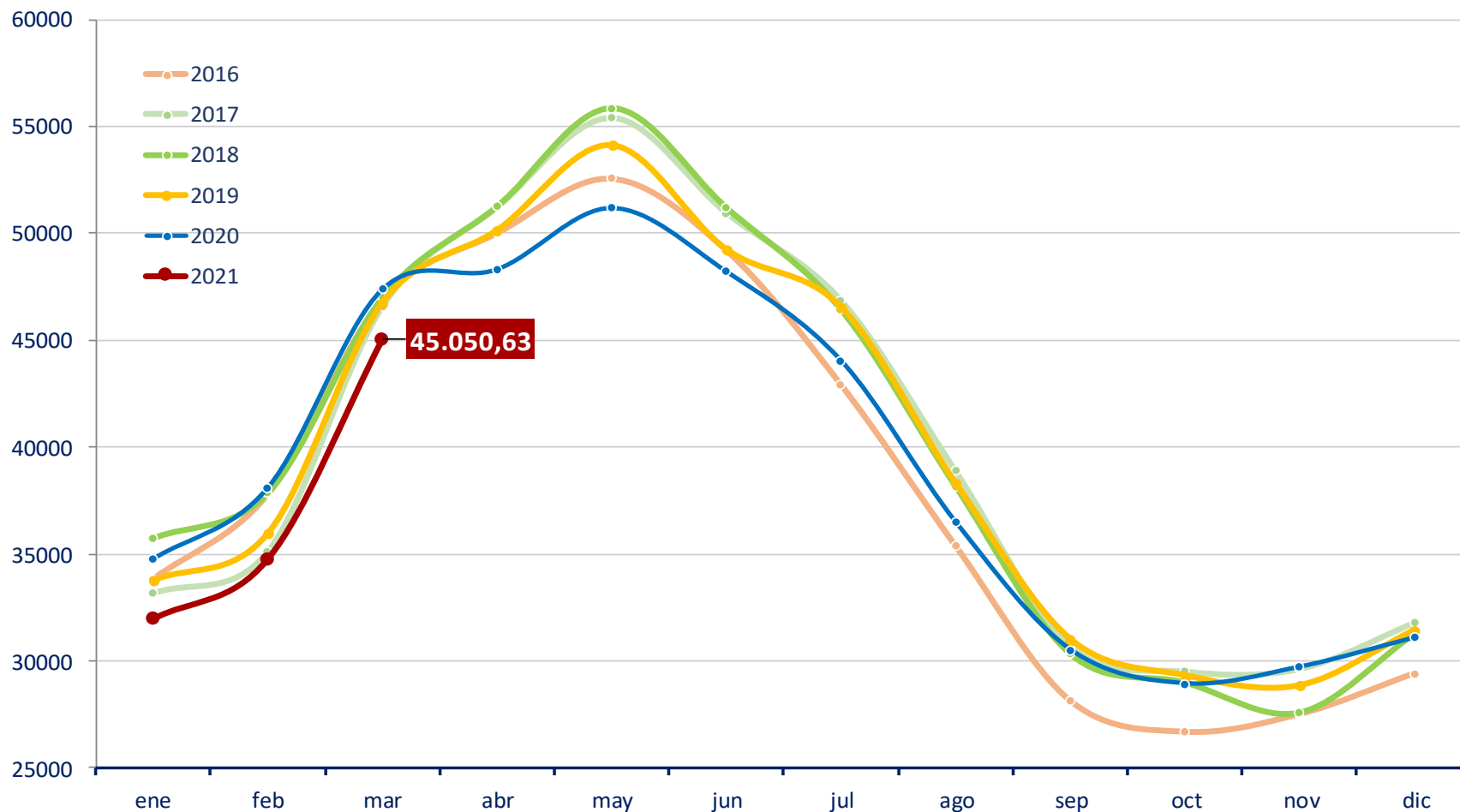

9. DETALLE MENSUAL: Intercambios entre CCAA— ganaderos con entregas



LECHE DE CABRA - INTERCAMBIOS ENTRE CCAA - GANADEROS CON DECLARACIONES DE ENTREGAS

Mes en curso - Fuente de datos AICA, elaboración SGPGYC

Comunidad Autónoma	Total Ganaderos	% sobre total	Con entregas misma CC.AA	% sobre ganaderos CC.AA	Con entregas fuera CC.AA	% sobre ganaderos CC.AA
Andalucía	2.533,00	51,63	1.915,00	75,60	628,00	24,79
Aragón	11,00	0,22	7,00	63,64	4,00	36,36
Asturias (P. de)	11,00	0,22	4,00	36,36	7,00	63,64
Baleares (Illes)	2,00	0,04	2,00	100,00	0,00	0,00
Canarias	320,00	6,52	320,00	100,00	0,00	0,00
Cantabria	7,00	0,14	7,00	100,00	1,00	14,29
Castilla-La Mancha	679,00	13,84	458,00	67,45	226,00	33,28
Castilla y León	285,00	5,81	273,00	95,79	13,00	4,56
Cataluña	57,00	1,16	57,00	100,00	1,00	1,75
Extremadura	575,00	11,72	425,00	73,91	151,00	26,26
Galicia	2,00	0,04	2,00	100,00	0,00	0,00
Madrid (C. de)	67,00	1,37	12,00	17,91	55,00	82,09
Murcia (R. de)	263,00	5,36	205,00	77,95	60,00	22,81
Navarra (C.F. de)	4,00	0,08	0,00	0,00	4,00	100,00
País Vasco	7,00	0,14	1,00	14,29	6,00	85,71
Rioja (La)	13,00	0,26	10,00	76,92	3,00	23,08
Valenciana (C.)	70,00	1,43	50,00	71,43	20,00	28,57
Total	4.906,00	100,00	3.748,00	76,40	1.179,00	24,03

* 1 ganadero de Portugal no contabilizado y 21 ganaderos con entregas dentro y fuera de su comunidad.

10. DETALLE MENSUAL: Intercambios entre CCAA—volumen entregado



LECHE DE CABRA - INTERCAMBIOS ENTRE CCAA - VOLUMEN EN DECLARACIONES DE ENTREGAS (litros)

Mes en curso - Fuente de datos AICA, elaboración SGPGYC

Comunidad Autónoma	Litros producidos	% sobre total	Litros entregados misma CC.AA	% sobre total CC.AA	Litros entregados distinta CC.AA	% sobre total CC.AA
Andalucía	21.534.507,00	47,81	15.918.467,00	73,92	5.616.040,00	26,08
Aragón	81.352,00	0,18	48.714,00	59,88	32.638,00	40,12
Asturias (P. de)	98.536,00	0,22	3.888,00	3,95	94.648,00	96,05
Baleares (Illes)	4.755,00	0,01	4.755,00	100,00	0,00	0,00
Canarias	2.689.408,00	5,97	2.689.408,00	100,00	0,00	0,00
Cantabria	37.109,00	0,08	33.036,00	89,02	4.073,00	10,98
Castilla-La Mancha	7.408.528,00	16,45	4.273.682,00	57,69	3.134.846,00	42,31
Castilla y León	2.673.914,00	5,94	2.510.364,00	93,88	163.550,00	6,12
Cataluña	428.470,00	0,95	425.218,00	99,24	3.252,00	0,76
Extremadura	3.883.720,00	8,62	2.838.588,00	73,09	1.045.132,00	26,91
Galicia	7.079,00	0,02	7.079,00	100,00	0,00	0,00
Madrid (C. de)	556.607,00	1,24	38.927,00	6,99	517.680,00	93,01
Murcia (R. de)	4.587.169,00	10,18	3.690.885,00	80,46	896.284,00	19,54
Navarra (C.F. de)	33.859,00	0,08	0,00	0,00	33.859,00	100,00
País Vasco	54.833,00	0,12	4.558,00	8,31	50.275,00	91,69
Rioja (La)	130.499,00	0,29	102.974,00	78,91	27.525,00	21,09
Valenciana (C.)	830.482,00	1,84	435.903,00	52,49	394.579,00	47,51
Total	45.040.827,00	100,00	33.026.446,00	73,33	12.014.381,00	26,67

11. DETALLE: VOLUMEN DE PRODUCCIÓN ACUMULADA EN ENTREGAS DURANTE ESTE AÑO



LECHE DE CABRA - VOLUMEN DE ENTREGAS ACUMULADO DURANTE ESTE AÑO (litros)

Fuente de datos AICA, elaboración SGPGYC

Comunidad Autónoma	Litros producidos	% sobre total	Litros entregados misma CC.AA	% sobre total CC.AA	Litros entregados distinta CC.AA	% sobre total CC.AA
Andalucía	53.118.957,00	47,56	39.273.625,00	73,94	13.845.332,00	26,06
Aragón	183.984,00	0,16	101.521,00	55,18	82.463,00	44,82
Asturias (P. de)	298.128,00	0,27	8.608,00	2,89	289.520,00	97,11
Baleares (Illes)	11.235,00	0,01	11.235,00	100,00	0,00	0,00
Canarias	6.877.721,00	6,16	6.877.721,00	100,00	0,00	0,00
Cantabria	76.120,00	0,07	72.047,00	94,65	4.073,00	5,35
Castilla-La Mancha	17.855.957,00	15,99	10.282.692,00	57,59	7.573.265,00	42,41
Castilla y León	6.519.322,00	5,84	6.025.002,00	92,42	494.320,00	7,58
Cataluña	1.043.720,00	0,93	1.035.481,00	99,21	8.239,00	0,79
Extremadura	9.301.269,00	8,33	6.763.618,00	72,72	2.537.651,00	27,28
Galicia	23.742,00	0,02	23.742,00	100,00	0,00	0,00
Madrid (C. de)	1.408.724,00	1,26	102.520,00	7,28	1.306.204,00	92,72
Murcia (R. de)	12.163.548,00	10,89	9.730.335,00	80,00	2.433.213,00	20,00
Navarra (C.F. de)	83.837,00	0,08	0,00	0,00	83.837,00	100,00
País Vasco	111.683,00	0,10	7.441,00	6,66	104.242,00	93,34
Rioja (La)	284.264,00	0,25	231.195,00	81,33	53.069,00	18,67
Valenciana (C.)	2.336.960,00	2,09	1.306.486,00	55,91	1.030.474,00	44,09
Total	111.699.171,00	100,00	81.853.269,00	73,28	29.845.902,00	26,72

* 31.550 litros de ganaderos de Portugal no contabilizados

12. RESUMEN—DATOS GENERALES—COMPARACIÓN CON EL AÑO ANTERIOR



LECHE DE CABRA - DATOS GENERALES - COMPARATIVA CON EL AÑO ANTERIOR

Fuente de datos AICA, elaboración SGPGYC

Mes	ENE	FEB	MAR	ABR	MAY	JUN	JUL	AGO	SEP	OCT	NOV	DIC
Nº decl. 2020	305,00	303,00	305,00	304,00	304,00	307,00	308,00	300,00	303,00	302,00	295,00	289,00
Nº decl. 2021	283,00	275,00	278,00	-	-	-	-	-	-	-	-	-
Variación (%)	-7,21	-9,24	-8,85	-	-	-	-	-	-	-	-	-
Producción 2020 (miles litros)	34.753,50	38.087,51	47.404,16	48.350,05	51.222,52	48.237,38	44.075,79	36.512,21	30.513,06	28.919,38	29.706,90	31.109,27
Producción 2021 (miles litros)	31.937,18	34.742,91	45.050,63	-	-	-	-	-	-	-	-	-
Variación (%)	-8,10	-8,78	-4,96	-	-	-	-	-	-	-	-	-
Nº gan 2020	4.901,00	4.930,00	5.013,00	5.007,00	5.027,00	5.036,00	5.007,00	4.885,00	4.741,00	4.687,00	4.614,00	4.671,00
Nº gan 2021	4.738,00	4.881,00	4.907,00	-	-	-	-	-	-	-	-	-
Variación (%)	-3,33	-0,99	-2,11	-	-	-	-	-	-	-	-	-
Precio medio €/litro 2020	0,82	0,79	0,73	0,64	0,63	0,62	0,62	0,64	0,70	0,80	0,82	0,81
Precio medio €/litro 2021	0,82	0,78	0,75	-	-	-	-	-	-	-	-	0,00
Variación (%)	-0,09	-0,97	2,79	-	-	-	-	-	-	-	-	0,00
Precio medio €/Hº 2020	8,75	8,74	8,43	7,66	7,67	7,72	7,91	8,04	8,16	8,50	8,58	8,55
Precio medio €/Hº 2021	8,62	8,59	8,61	-	-	-	-	-	-	-	-	-
Variación (%)	-1,50	-1,72	2,15	-	-	-	-	-	-	-	-	-



Para más información:

[MINISTERIO DE AGRICULTURA, PESCA Y ALIMENTACIÓN](#)

[SECTORES GANADEROS](#)

[OVINO Y CAPRINO DE LECHE](#)