



GOBIERNO
DE ESPAÑA

MINISTERIO
DE AGRICULTURA, PESCA
Y ALIMENTACIÓN

INFORME SOBRE DECLARACIONES DE ENTREGAS DE LECHE A LOS PRIMEROS COMPRADORES

OVINO Y CAPRINO

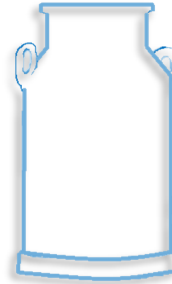

DICIEMBRE 2022



GOBIERNO
DE ESPAÑA

MINISTERIO
DE AGRICULTURA, PESCA
Y ALIMENTACIÓN



Aviso legal: Esta información puede ser utilizada en parte o en su integridad, sin necesidad de autorización expresa, siempre que se cite la fuente de los documentos objeto de la reutilización.

Elaboración:

Subdirección General de Producciones Ganaderas y Cínicas. Dirección General de Producciones y Mercados Agrarios. Ministerio de Agricultura, Pesca y Alimentación



MINISTERIO DE AGRICULTURA, PESCA Y ALIMENTACIÓN

Edita:

© Ministerio de Agricultura, Pesca y Alimentación

Secretaría General Técnica

Centro de Publicaciones

MADRID 2023

Referenciar el documento como: "INFORME SOBRE DECLARACIONES DE ENTREGAS DE LECHE CRUDA A LOS PRIMEROS COMPRADORES: OVINO Y CAPRINO DE LECHE" - Subdirección General de Producciones Ganaderas y Cínicas, Dirección General de Producciones y Mercados Agrarios.

Catálogo de Publicaciones de la Administración General del Estado:

<https://cpage.mpr.gob.es/>

NIPO: 00321077X

FECHA EXTRACCIÓN DE DATOS: 06/02/2023

FECHA PUBLICACIÓN: 07/02/2023



INTRODUCCIÓN Y NOTA ACLARATORIA:

La Subdirección General de Producciones Ganaderas y Cínegeticas elabora este informe sobre **declaraciones de entregas en el sector de ovino y caprino de leche** con periodicidad mensual, extrayendo los datos del módulo de consultas de INFOLAC.

INFOLAC es un sistema unificado de información del sector lácteo que incluye, entre otros datos, la información de las declaraciones obligatorias de entregas de leche cruda y de los contratos entre los primeros compradores y los productores del sector, así como un registro de los primeros compradores que operan en el sector lácteo en España. Dicha base de datos se crea por el Real Decreto 319/2015, de 24 de abril, y gestionada por el MAPA a través de la Agencia de Información y Control Alimentarios (AICA).

Los datos presentados en este informe no son datos consolidados, pudiendo ser objeto de una depuración por parte del organismo gestor de INFOLAC.

Los datos proceden de las declaraciones mensuales realizadas por los compradores y productores de leche y productos lácteos de oveja y cabra de acuerdo con lo establecido en el Real Decreto 319/2015, de 24 de abril.

En todos los casos se trata de datos provisionales, susceptibles de actualización como consecuencia de la depuración administrativa de los mismos, o de actuaciones de control y modificaciones realizadas. Estos datos tienen únicamente carácter informativo.

Debe tenerse en cuenta que:

- El "Nº Ganaderos" es el número de productores pertenecientes a una comunidad autónoma que han realizado entregas según lo declarado por los compradores. Si un productor entrega leche a varios compradores, se computa una única vez.
- El "Nº Compradores" es el número de compradores que han declarado entregas en cada comunidad autónoma.
- El "Importe medio declarado" en €/litro se calcula, a nivel de productor, a partir de las declaraciones mensuales de entregas de leche a compradores, dividiendo el importe liquidado en euros entre los litros entregados. Dichos importes incluyen bonificaciones y penalizaciones por calidad pero no IVA ni otros impuestos.
- En los importes medios por litro y hectogrado únicamente se han tenido en cuenta los ganaderos que han percibido por sus entregas importes medios comprendidos en el intervalo entre 0,1 y 2,0 €/litro y un valor medio del grado entre 5 y 20.
- La "leche producida por comunidad autónoma" hace referencia a la comunidad autónoma del productor, considerando la dirección de este declarada por el comprador. Por otro lado, la "leche adquirida" hace referencia a la comunidad autónoma del primer comprador según lo indicado en la declaración.



Sección I

OVINO DE LECHE

SUBDIRECCIÓN GENERAL DE PRODUCCIONES GANADERAS Y CINEGÉTICAS
DIRECCIÓN GENERAL DE PRODUCCIONES Y MERCADOS AGRARIOS

ÍNDICE — OVINO DE LECHE

1. Volumen de entregas de leche declarado por los primeros compradores (miles de litros).
2. Gráfico—Volumen de entregas de leche declarado por los primeros compradores (miles de litros).
3. Número de primeros compradores con entregas declaradas.
4. Volumen de leche producida por ganaderos y entregada (miles de litros).
5. Gráfico—Volumen de leche producida por ganaderos y entregada (miles de litros).
6. Número de ganaderos con entregas.
7. Evolución del precio medio de la leche producida y entregada (euros/litro).
8. Evolución del precio medio de la leche producida y entregada (euros/hectogrado).
9. Detalle mensual: Intercambios entre CCAA — número de ganaderos con entregas.
10. Detalle mensual: Intercambios entre CCAA — volumen entregado.
11. Detalle: Volumen de producción acumulada en declaraciones de entregas durante este año.
12. Resumen — Datos generales — Comparación con el año anterior.

1. VOLUMEN DE ENTREGAS DE LECHE DECLARADO POR PRIMEROS COMPRADORES



LECHE DE OVEJA - VOLUMEN DE LECHE ADQUIRIDA POR LOS PRIMEROS COMPRADORES (miles litros)

Fuente de datos AICA, elaboración SGPGYC

PERIODO	2022											
	ENE	FEB	MAR	ABR	MAY	JUN	JUL	AGO	SEP	OCT	NOV	DIC
Andalucía	469,90	533,27	715,40	696,59	705,81	575,21	510,54	454,35	415,01	429,19	362,00	451,55
Aragón	108,99	126,65	149,74	171,72	207,32	173,65	171,62	165,75	116,79	121,65	115,95	79,05
Asturias (P. de)	0,00	0,27	1,90	1,85	1,72	1,36	0,14	0,00	0,00	0,00	0,00	0,00
Canarias	54,90	57,52	69,42	64,50	62,16	51,25	41,29	26,10	15,51	21,15	34,68	54,64
Cantabria	6,67	9,63	12,92	13,48	12,58	9,77	7,75	8,62	9,47	7,82	5,30	5,71
Castilla-La Mancha	10.677,84	11.624,00	14.422,80	15.061,06	15.610,88	14.073,38	12.851,13	11.455,36	9.732,88	9.584,35	8.712,93	9.332,14
Castilla y León	18.034,22	20.125,72	29.242,68	32.851,22	35.688,60	32.739,65	30.245,15	26.214,41	20.887,27	17.028,28	14.186,16	15.715,70
Cataluña	78,91	78,56	107,15	114,06	130,08	114,61	117,73	100,13	84,73	90,13	89,89	81,47
Extremadura	614,17	718,54	879,21	897,66	891,09	789,47	667,44	662,40	531,83	458,72	417,33	408,86
Galicia	1.153,02	1.262,68	1.494,46	1.615,95	1.818,83	1.660,19	1.518,64	1.404,70	1.184,09	988,14	809,34	898,39
Madrid (C. de)	411,69	441,17	665,95	734,86	773,88	666,17	655,94	576,50	484,67	434,92	367,27	308,76
Murcia (R. de)	31,31	39,35	48,10	48,90	53,27	45,80	51,32	54,61	48,88	41,97	38,10	34,74
Navarra (C.F. de)	1.573,74	1.735,27	2.304,05	2.251,44	2.385,91	1.877,57	1.490,34	1.159,39	907,41	806,22	778,10	998,63
País Vasco	354,80	378,14	548,67	605,57	673,83	484,28	333,35	264,61	204,21	191,32	172,01	169,22
Rioja (La)	180,41	191,50	240,32	261,31	266,36	264,28	233,60	225,33	190,53	151,52	119,01	137,15
Valenciana (C.)	62,10	77,30	96,21	89,00	105,34	85,56	81,56	90,14	103,73	109,05	126,95	79,91
Total	33.813	37.400	50.999	55.479	59.388	53.612	48.978	42.862	34.917	30.464	26.335	28.756

2. GRÁFICO—VOLUMEN MENSUAL DE LECHE ADQUIRIDA POR LOS PRIMEROS COMPRADORES



LECHE OVEJA - VOLUMEN DE LECHE ADQUIRIDA POR LOS PRIMEROS COMPRADORES (miles de litros)

(Fuente: datos AICA, elaboración SGPGyC)

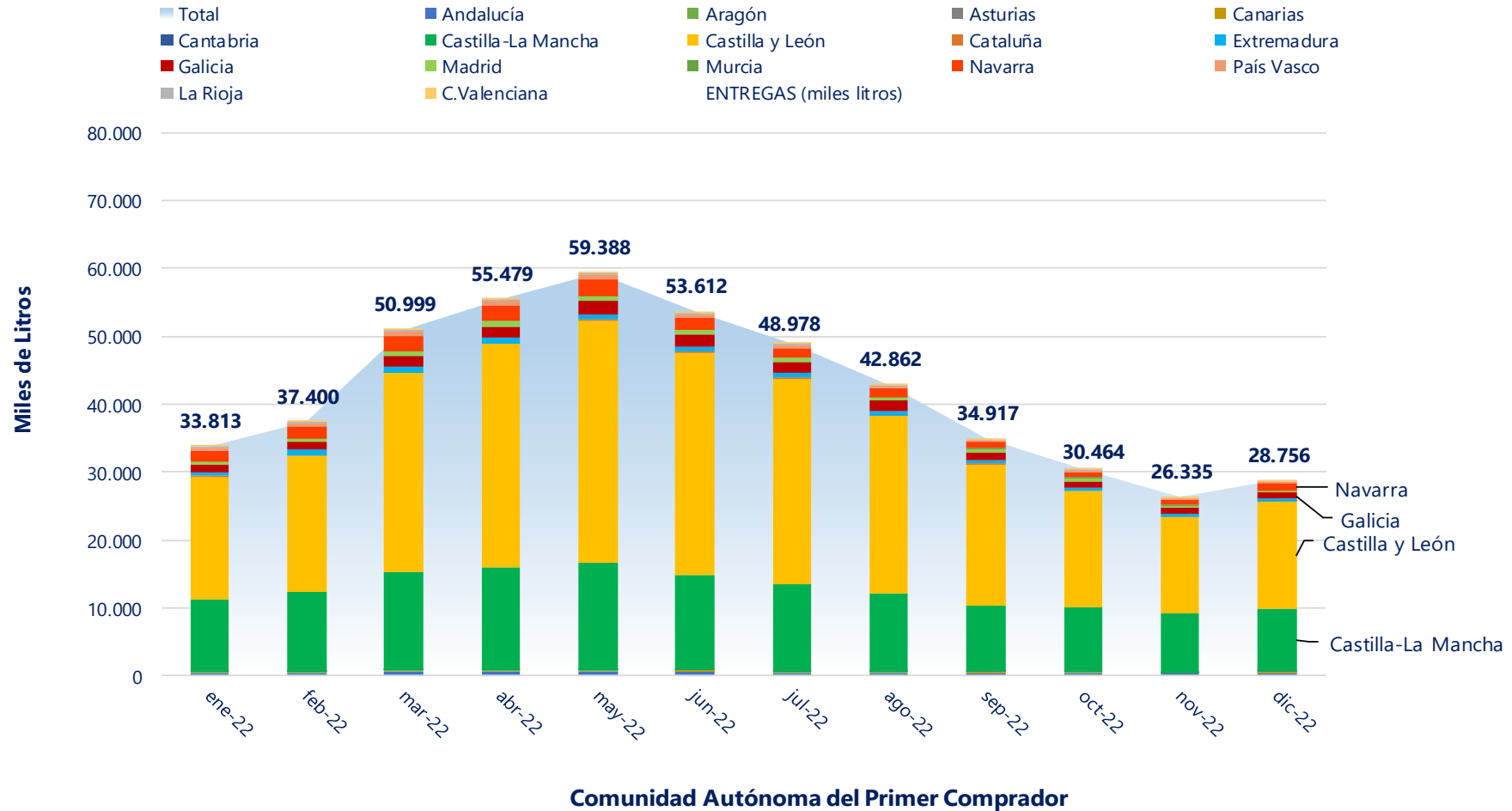

3. NÚMERO DE PRIMEROS COMPRADORES CON ENTREGAS DECLARADAS



LECHE DE OVEJA - NÚMERO DE PRIMEROS COMPRADORES QUE HAN DECLARADO ENTREGAS

Fuente de datos AICA, elaboración SGPGYC

PERIODO	2022											
	ENE	FEB	MAR	ABR	MAY	JUN	JUL	AGO	SEP	OCT	NOV	DIC
Andalucía	13	14	15	16	16	16	13	13	12	10	12	11
Aragón	16	16	17	17	17	16	16	17	17	16	15	13
Asturias (P. de)	0	1	2	2	2	2	1	0	0	0	0	0
Canarias	10	10	11	11	11	10	9	9	9	8	9	10
Cantabria	4	5	4	5	6	5	3	4	5	4	3	4
Castilla-La Mancha	92	93	91	91	89	87	85	85	87	87	89	87
Castilla y León	86	85	85	86	87	86	82	84	84	82	79	79
Cataluña	23	20	22	25	23	22	22	23	21	19	20	18
Extremadura	10	10	11	11	11	11	10	10	10	9	9	9
Galicia	2	1	2	2	2	2	2	2	2	2	2	2
Madrid (C. de)	8	8	8	8	8	8	7	7	7	6	6	6
Murcia (R. de)	4	4	4	4	4	3	3	3	3	3	3	3
Navarra (C.F. de)	11	11	10	10	10	10	10	10	8	7	6	9
País Vasco	11	11	13	13	13	10	6	4	3	4	5	7
Rioja (La)	3	2	2	3	2	3	2	2	3	2	2	2
Valenciana (C.)	7	8	7	6	7	7	8	8	8	8	7	8
Total	300	299	304	310	308	298	279	281	279	267	267	268

4. VOLUMEN DE LECHE PRODUCIDA POR GANADEROS Y ENTREGADA (miles de litros)



LECHE DE OVEJA - VOLUMEN DE LECHE PRODUCIDA POR LOS GANADEROS (miles litros)

Fuente de datos AICA, elaboración SGPYCY

PERIODO	2022											
	ENE	FEB	MAR	ABR	MAY	JUN	JUL	AGO	SEP	OCT	NOV	DIC
Andalucía	841,4	813,1	1.021,1	1.048,9	1.183,6	1.085,4	1.096,5	1.030,3	877,1	883,1	804,4	812,8
Aragón	274,0	277,2	329,6	334,4	387,1	333,2	328,3	311,9	235,8	245,0	256,4	222,4
Asturias (P. de)	0,0	0,3	1,9	1,8	1,7	1,4	0,1	0,0	0,0	0,0	0,0	0,0
Canarias	54,9	57,5	69,4	64,5	62,2	51,3	41,3	26,1	15,5	21,1	34,7	54,6
Cantabria	6,4	7,0	11,8	13,1	10,8	9,7	7,8	8,3	8,5	6,8	4,7	4,6
Castilla-La Mancha	12.644,8	13.708,7	16.792,2	17.683,2	18.344,0	16.437,8	15.137,3	13.679,7	11.727,8	11.317,4	10.175,4	10.777,6
Castilla y León	16.752,0	18.938,3	28.059,1	31.485,0	34.300,6	31.504,1	28.921,8	24.948,6	19.770,9	15.911,9	13.071,5	14.625,7
Cataluña	73,9	72,6	97,5	110,9	120,3	106,6	102,8	89,8	76,3	80,1	79,5	74,1
Extremadura	757,7	876,0	1.086,1	1.121,4	1.126,6	1.010,1	845,1	793,1	624,8	541,7	501,8	540,0
Galicia	0,0	0,0	0,0	0,0	0,0	0,0	0,0	0,0	0,0	0,0	0,0	0,0
Madrid (C. de)	217,0	266,5	379,3	444,4	478,0	392,4	330,5	253,1	203,1	179,3	170,9	171,4
Murcia (R. de)	85,5	85,5	122,3	143,8	140,4	127,8	164,5	152,9	128,1	136,2	126,8	150,5
Navarra (C.F. de)	1.392,1	1.490,2	1.982,6	1.996,1	2.160,8	1.747,8	1.437,5	1.179,5	922,1	857,5	804,7	963,1
País Vasco	466,8	540,2	759,9	771,4	778,4	518,8	300,8	151,9	119,3	79,5	101,2	178,1
Rioja (La)	72,7	76,7	84,6	63,2	72,1	71,5	62,7	60,1	57,0	53,8	46,6	47,3
Valenciana (C.)	167,2	183,7	198,0	194,8	219,4	213,6	200,5	171,3	150,2	147,6	145,8	133,1
Otros *	6,3	6,0	3,6	2,2	1,5	0,6	0,0	5,7	0,5	3,4	10,7	0,8
Total	33.813	37.400	50.999	55.479	59.388	53.612	48.978	42.862	34.917	30.464	26.335	28.756

* Ganadero de Portugal (Enero 2022-Junio 2022 y Noviembre 2022-Diciembre 2022), Ganadero de Francia (Agosto 2022-Noviembre 2022).

5. GRÁFICO—VOLUMEN MENSUAL DE LECHE PRODUCIDA POR GANADEROS Y ENTREGADA

LECHE DE OVEJA - VOLUMEN DE LECHE PRODUCIDA POR GANADEROS Y ENTREGADA
(miles de litros)

Fuente: datos AICA, elaboración SGPGYC

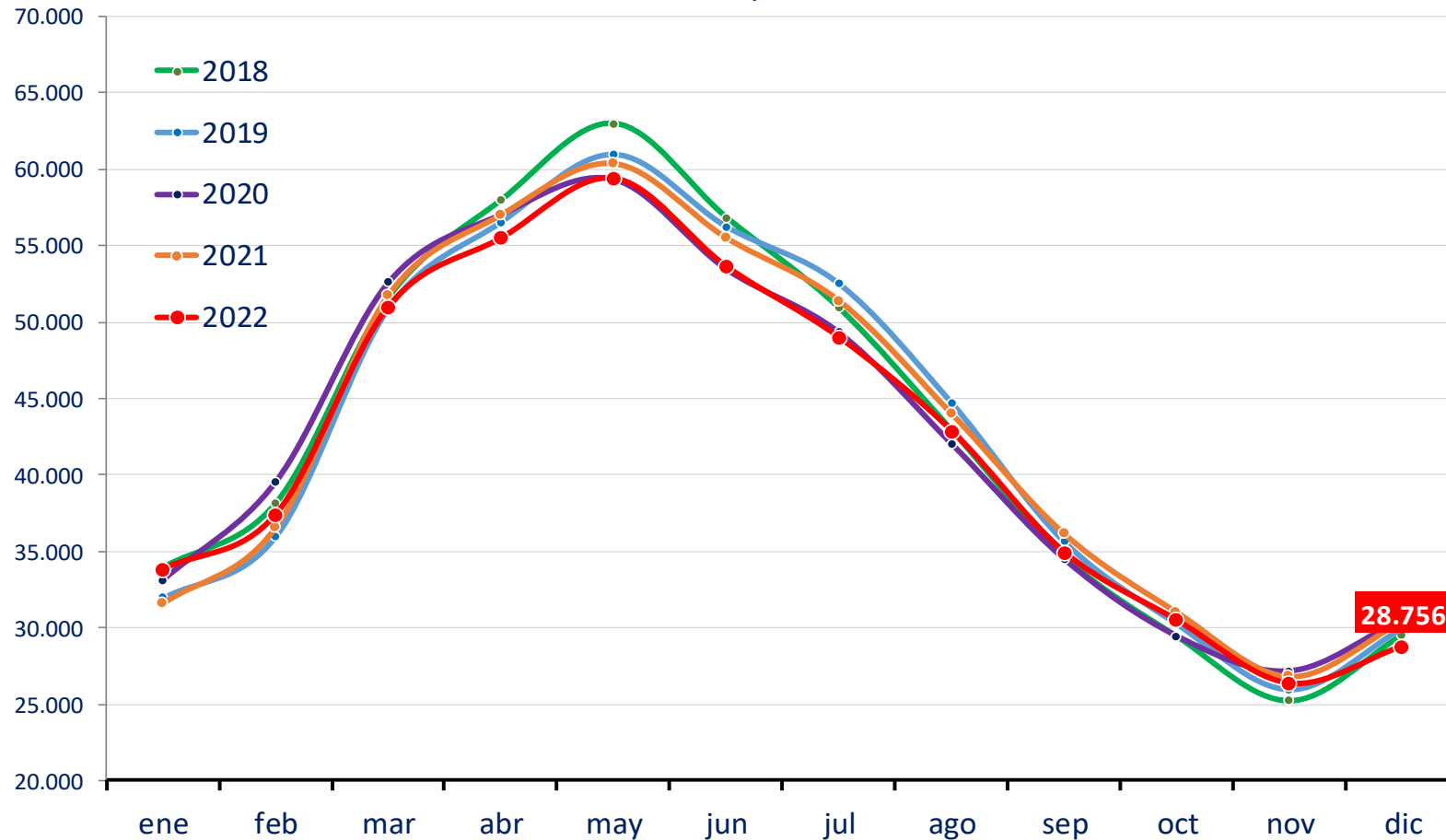

6. NÚMERO DE GANADEROS CON ENTREGAS



LECHE DE OVEJA - NÚMERO DE GANADEROS QUE HAN ENTREGADO LECHE A PRIMEROS COMPRADORES

Fuente de datos AICA, elaboración SGPGYC

PERIODO	2022											
	ENE	FEB	MAR	ABR	MAY	JUN	JUL	AGO	SEP	OCT	NOV	DIC
Andalucía	31	37	43	50	50	50	44	33	26	26	26	28
Aragón	11	10	10	10	10	10	10	10	10	8	8	7
Asturias (P. de)	0	1	2	2	2	2	1	0	0	0	0	0
Canarias	36	38	37	39	40	38	37	32	19	17	19	27
Cantabria	5	5	5	5	5	5	4	4	4	4	3	3
Castilla-La Mancha	904	912	910	910	898	888	856	843	825	825	820	812
Castilla y León	1.695	1.759	1.767	1.764	1.755	1.740	1.713	1.674	1.625	1.558	1.510	1.502
Cataluña	13	13	13	13	13	11	13	12	12	13	13	12
Extremadura	82	82	86	85	84	84	79	72	68	73	70	72
Galicia	0	0	0	0	0	0	0	0	0	0	0	0
Madrid (C. de)	42	47	46	46	47	46	47	41	42	33	33	39
Murcia (R. de)	2	2	2	2	2	3	3	3	3	3	4	4
Navarra (C.F. de)	140	162	165	169	165	144	105	72	40	19	27	103
País Vasco	111	140	160	163	160	125	80	27	13	7	13	49
Rioja (La)	5	5	5	5	4	4	4	4	4	4	4	4
Valenciana (C.)	8	8	8	6	5	5	5	5	5	4	4	4
Otros *	1	1	1	1	1	1	0	1	1	1	2	1
Total	3.086	3.222	3.260	3.270	3.241	3.156	3.001	2.833	2.697	2.595	2.556	2.667

* Ganadero de Portugal (Enero 2022-Junio 2022 y Noviembre 2022-Diciembre 2022), Ganadero de Francia (Agosto 2022-Noviembre 2022).

7. EVOLUCIÓN DEL PRECIO MEDIO DE LA LECHE PRODUCIDA Y ENTREGADA (EUROS/LITRO)



LECHE DE OVEJA -PRECIO MEDIO DE LA LECHE PRODUCIDA DECLARADA EN ENTREGAS (EUROS/LITRO)

Fuente de datos AICA, elaboración SGPGYC

PERIODO	2022											
	ENE	FEB	MAR	ABR	MAY	JUN	JUL	AGO	SEP	OCT	NOV	DIC
Andalucía	1,180	1,184	1,160	1,138	1,110	1,148	1,151	1,160	1,196	1,275	1,319	1,338
Aragón	1,058	1,038	1,024	1,019	0,990	0,984	0,986	1,032	1,074	1,101	1,168	1,199
Asturias (P. de)	-	1,150	1,172	1,162	1,165	1,165	1,150	-	-	-	-	-
Canarias	0,932	0,923	0,926	0,949	0,958	0,974	0,980	1,018	1,045	1,028	1,022	1,020
Cantabria	0,937	0,982	0,946	1,033	1,043	1,041	1,006	0,993	1,013	1,070	1,138	1,168
Castilla-La Mancha	1,303	1,249	1,208	1,200	1,179	1,240	1,327	1,359	1,422	1,492	1,538	1,543
Castilla y León	1,037	1,018	0,953	0,940	0,928	0,985	1,083	1,115	1,199	1,251	1,276	1,217
Cataluña	1,505	1,513	1,488	1,492	1,497	1,521	1,519	1,523	1,528	1,565	1,559	1,555
Extremadura	1,107	1,053	0,993	0,981	0,989	1,041	1,096	1,135	1,223	1,265	1,318	1,332
Galicia	-	-	-	-	-	-	-	-	-	-	-	-
Madrid (C. de)	1,040	1,021	0,956	0,938	0,926	0,966	1,043	1,100	1,174	1,160	1,265	1,251
Murcia (R. de)	1,212	1,155	1,077	1,085	1,075	1,065	1,143	1,144	1,194	1,292	1,340	1,339
Navarra (C.F. de)	1,032	1,049	1,054	0,995	1,053	1,039	1,063	1,060	1,141	1,169	1,211	1,186
País Vasco	1,031	1,054	1,061	1,090	1,129	1,168	1,203	1,192	1,228	1,290	1,181	1,172
Rioja (La)	1,064	1,063	1,094	1,053	0,983	0,964	0,983	0,991	1,038	1,289	1,347	1,364
Valenciana (C.)	1,125	1,119	1,123	1,096	1,037	1,064	1,109	1,129	1,190	1,271	1,383	1,486
Total	1,143	1,110	1,050	1,034	1,020	1,073	1,160	1,193	1,272	1,336	1,370	1,338

8. EVOLUCIÓN DEL PRECIO MEDIO DE LA LECHE PRODUCIDA Y ENTREGADA (€/Hgdo)



LECHE DE OVEJA -PRECIO MEDIO DE LA LECHE PRODUCIDA DECLARADA EN ENTREGAS

Fuente de datos AICA, elaboración SGPGYC

PERIODO	2022											
	ENE	FEB	MAR	ABR	MAY	JUN	JUL	AGO	SEP	OCT	NOV	DIC
Andalucía	9,09	9,40	9,27	9,24	9,34	9,68	9,96	9,95	9,82	10,13	10,10	10,14
Aragón	8,85	8,89	9,14	9,04	9,27	9,52	9,50	9,83	9,62	9,60	10,17	10,26
Asturias (P. de)	-	10,96	10,02	9,76	9,89	8,67	8,68	-	-	-	-	-
Canarias	7,83	7,69	7,55	7,99	7,84	7,89	7,95	8,41	8,82	8,35	9,36	8,79
Cantabria	8,30	8,74	8,46	9,52	9,27	9,55	9,73	9,14	9,10	9,16	9,96	10,27
Castilla-La Mancha	9,91	9,92	9,82	9,84	9,87	10,45	11,29	11,35	11,35	11,66	11,65	11,76
Castilla y León	8,62	8,60	8,40	8,43	8,46	8,97	9,76	9,84	9,89	9,92	9,86	9,93
Cataluña	12,69	13,30	13,43	13,79	13,99	14,83	15,06	14,50	14,09	12,91	13,18	13,17
Extremadura	8,60	8,64	8,49	8,51	8,59	8,95	9,53	9,69	9,82	9,73	9,78	10,05
Galicia	-	-	-	-	-	-	-	-	-	-	-	-
Madrid (C. de)	8,27	8,44	8,24	8,20	8,19	8,54	9,14	9,41	9,64	9,26	9,75	9,78
Murcia (R. de)	8,91	8,99	8,82	9,10	9,19	9,13	9,69	9,71	9,61	10,05	10,25	10,32
Navarra (C.F. de)	8,78	9,03	9,05	8,40	9,05	9,13	9,43	9,54	9,65	9,89	10,01	10,14
País Vasco	9,49	9,42	9,51	9,41	9,58	9,70	9,93	10,19	9,79	10,69	10,64	11,01
Rioja (La)	8,53	8,56	8,93	8,83	8,90	8,92	8,93	8,93	8,93	10,44	10,43	10,44
Valenciana (C.)	8,42	8,61	9,20	9,26	8,92	9,61	9,92	9,84	10,15	10,24	10,77	11,15
Total	9,16	9,16	8,97	8,95	9,00	9,48	10,25	10,34	10,39	10,57	10,54	10,64

9. DETALLE MENSUAL: Intercambios entre CCAA — número de ganaderos con entregas



LECHE DE OVEJA - INTERCAMBIOS ENTRE CCAA - GANADEROS CON DECLARACIONES DE ENTREGAS

Mes en curso - Fuente de datos AICA, elaboración SGPGYC

Comunidad Autónoma	Total Ganaderos	% sobre total	Con entregas misma CC.AA	% sobre ganaderos CC.AA	Con entregas fuera CC.AA	% sobre ganaderos CC.AA
Andalucía	28	1,05	22	78,57	6	21,43
Aragón	7	0,26	6	85,71	3	42,86
Asturias (P. de)	0	0,00	0	0,00	0	0,00
Canarias	27	1,01	27	100,00	0	0,00
Cantabria	3	0,11	3	100,00	0	0,00
Castilla-La Mancha	812	30,46	672	82,76	150	18,47
Castilla y León	1.502	56,34	1.465	97,54	38	2,53
Cataluña	12	0,45	12	100,00	1	8,33
Extremadura	72	2,70	54	75,00	18	25,00
Galicia	0	0,00	0	0,00	0	0,00
Madrid (C. de)	39	1,46	11	28,21	29	74,36
Murcia (R. de)	4	0,15	2	50,00	4	100,00
Navarra (C.F. de)	103	3,86	93	90,29	10	9,71
País Vasco	49	1,84	9	18,37	40	81,63
Rioja (La)	4	0,15	4	100,00	0	0,00
Valenciana (C.)	4	0,15	4	100,00	2	50,00
Total	2.666	100,00	2.384	89,42	301	11,29

*1 ganadero de Portugal no contabilizado; 19 ganaderos con entregas dentro y fuera de su comunidad.

10. DETALLE MENSUAL: Intercambios entre CCAA—volumen entregado



LECHE DE OVEJA - INTERCAMBIOS ENTRE CCAA - VOLUMEN EN DECLARACIONES DE ENTREGAS (litros)

Mes en curso - Fuente de datos AICA, elaboración SGPGYC

Comunidad Autónoma	Litros producidos	% sobre total	Litros entregados misma CC.AA	% sobre total CC.AA	Litros entregados distinta CC.AA	% sobre total CC.AA
Andalucía	812.770	2,83	180.984	22,27	631.786	77,73
Aragón	222.369	0,77	60.437	27,18	161.932	72,82
Asturias (P. de)	0	0,00	0	0,00	0	0,00
Canarias	54.643	0,19	54.643	100,00	0	0,00
Cantabria	4.573	0,02	4.573	100,00	0	0,00
Castilla-La Mancha	10.777.565	37,48	9.019.365	83,69	1.758.200	16,31
Castilla y León	14.625.724	50,86	14.182.058	96,97	443.666	3,03
Cataluña	74.062	0,26	70.415	95,08	3.647	4,92
Extremadura	539.960	1,88	406.886	75,35	133.074	24,65
Galicia	0	0,00	0	0,00	0	0,00
Madrid (C. de)	171.366	0,60	28.314	16,52	143.052	83,48
Murcia (R. de)	150.468	0,52	23.359	15,52	127.109	84,48
Navarra (C.F. de)	963.108	3,35	767.152	79,65	195.956	20,35
País Vasco	178.069	0,62	85.458	47,99	92.611	52,01
Rioja (La)	47.313	0,16	47.313	100,00	0	0,00
Valenciana (C.)	133.133	0,46	70.879	53,24	62.254	46,76
Total	28.755.123	100,00	25.001.836	86,95	3.753.287	13,05

* 790 litros de ganadero de Portugal, no contabilizados.

11. DETALLE: VOLUMEN DE PRODUCCIÓN ACUMULADA EN ENTREGAS DURANTE ESTE AÑO



LECHE DE OVEJA - VOLUMEN DE ENTREGAS ACUMULADO DURANTE ESTE AÑO (litros)

Fuente de datos AICA, elaboración SGPGYC

Comunidad Autónoma	Litros producidos	% sobre total	Litros entregados misma CC.AA	% sobre total CC.AA	Litros entregados distinta CC.AA	% sobre total CC.AA
Andalucía	11.497.681	2,29	3.085.788	26,84	8.411.893	73,16
Aragón	3.535.321	0,70	1.352.528	38,26	2.182.793	61,74
Asturias (P. de)	7.241	0,00	7.241	100,00	0	0,00
Canarias	553.124	0,11	553.124	100,00	0	0,00
Cantabria	99.425	0,02	99.425	100,00	0	0,00
Castilla-La Mancha	168.425.712	33,49	138.563.289	82,27	29.862.423	17,73
Castilla y León	278.289.587	55,33	269.112.058	96,70	9.177.529	3,30
Cataluña	1.084.402	0,22	1.022.427	94,28	61.975	5,72
Extremadura	9.824.394	1,95	7.873.407	80,14	1.950.987	19,86
Galicia	0	0,00	0	0,00	0	0,00
Madrid (C. de)	3.485.963	0,69	1.163.360	33,37	2.322.603	66,63
Murcia (R. de)	1.564.203	0,31	328.987	21,03	1.235.216	78,97
Navarra (C.F. de)	16.933.951	3,37	13.410.647	79,19	3.523.304	20,81
País Vasco	4.766.376	0,95	2.232.542	46,84	2.533.834	53,16
Rioja (La)	768.393	0,15	768.393	100,00	0	0,00
Valenciana (C.)	2.125.321	0,42	931.509	43,83	1.193.812	56,17
Total	502.961.094	100,00	440.504.725	87,58	62.456.369	12,42

* 41.390 litros de ganaderos de Portugal y Francia no contabilizados

12. RESUMEN—DATOS GENERALES—COMPARACIÓN CON EL AÑO ANTERIOR



LECHE DE OVEJA - DATOS GENERALES - COMPARATIVA CON EL AÑO ANTERIOR

Fuente de datos AICA, elaboración SGPGYC

Mes	ENE	FEB	MAR	ABR	MAY	JUN	JUL	AGO	SEP	OCT	NOV	DIC
Nº decl. 2021	299	302	310	317	318	311	303	295	283	275	274	283
Nº decl. 2022	300	299	304	310	308	298	279	281	279	267	267	268
Variación (%)	0,33	-0,99	-1,94	-2,21	-3,14	-4,18	-7,92	-4,75	-1,41	-2,91	-2,55	-5,30
Producción 2021 (miles litros)	31.607,22	36.574,85	51.735,92	56.983,89	60.335,62	55.475,28	51.374,10	43.987,09	36.139,65	31.010,99	26.810,96	30.399,12
Producción 2022 (miles litros)	33.812,67	37.399,56	50.998,95	55.479,17	59.387,65	53.612,23	48.977,53	42.862,39	34.917,00	30.464,43	26.335,01	28.755,91
Variación (%)	6,98	2,25	-1,42	-2,64	-1,57	-3,36	-4,66	-2,56	-3,38	-1,76	-1,78	-5,41
Nº gan 2021	3.283	3.397	3.463	3.476	3.464	3.397	3.276	3.096	2.923	2.812	2.796	2.925
Nº gan 2022	3.086	3.222	3.260	3.270	3.241	3.156	3.001	2.833	2.697	2.595	2.556	2.667
Variación (%)	-6,00	-5,15	-5,86	-5,93	-6,44	-7,09	-8,39	-8,49	-7,73	-7,72	-8,58	-8,82
Precio medio €/litro 2021	1,038	0,980	0,933	0,911	0,918	0,922	0,945	0,963	1,071	1,149	1,192	1,119
Precio medio €/litro 2022	1,143	1,110	1,050	1,034	1,020	1,073	1,160	1,193	1,272	1,336	1,370	1,338
Variación (%)	10,12	13,27	12,54	13,50	11,11	16,38	22,75	23,88	18,77	16,28	14,93	19,57
Precio medio €/Hº 2021	8,12	8,13	8,03	8,02	8,02	8,05	8,20	8,24	8,74	8,86	8,85	8,77
Precio medio €/Hº 2022	9,16	9,16	8,97	8,95	9,00	9,48	10,25	10,34	10,39	10,57	10,54	10,64
Variación (%)	12,81	12,67	11,71	11,60	12,22	17,76	25,00	25,49	18,88	19,30	19,10	21,32

Sección II

CAPRINO DE LECHE



ÍNDICE — CAPRINO DE LECHE

1. Volumen de entregas de leche declarado por los primeros compradores (miles de litros).
2. Gráfico—Volumen de entregas de leche declarado por los primeros compradores (miles de litros).
3. Número de primeros compradores con entregas declaradas.
4. Volumen de leche producida por ganaderos y entregada (miles de litros).
5. Gráfico—Volumen de leche producida por ganaderos y entregada (miles de litros).
6. Número de ganaderos con entregas.
7. Evolución del precio medio de la leche producida y entregada (euros/litro).
8. Evolución del precio medio de la leche producida y entregada (euros/hectogrado).
9. Detalle mensual: Intercambios entre CCAA — número de ganaderos con entregas.
10. Detalle mensual: Intercambios entre CCAA — volumen entregado.
11. Detalle: Volumen de producción acumulada en declaraciones de entregas durante este año.
12. Resumen — Datos generales — Comparación con el año anterior.

1. VOLUMEN DE ENTREGAS DE LECHE DECLARADO POR PRIMEROS COMPRADORES



LECHE DE CABRA - VOLUMEN DE LECHE ADQUIRIDA POR LOS PRIMEROS COMPRADORES (miles litros)

Fuente de datos AICA, elaboración SGPGYC

PERIODO	2022											
	ENE	FEB	MAR	ABR	MAY	JUN	JUL	AGO	SEP	OCT	NOV	DIC
Andalucía	12.724,84	14.156,07	17.335,08	18.297,49	20.391,28	18.416,66	16.677,05	13.664,15	10.452,90	9.338,45	9.134,87	9.661,78
Aragón	59,35	70,25	88,90	94,09	110,14	117,67	104,61	93,07	80,63	75,90	101,37	71,43
Asturias (P. de)	2,72	3,32	18,37	16,28	15,25	11,86	10,58	8,25	6,97	6,90	0,58	10,70
Baleares (Illes)	2,46	2,98	3,75	1,95	2,57	1,36	1,46	2,59	1,12	0,00	0,00	0,00
Canarias	2.140,73	2.129,85	2.568,73	2.634,71	2.872,45	2.805,96	2.742,30	2.594,62	2.000,49	1.739,84	1.708,96	1.914,72
Cantabria	22,67	28,77	41,08	41,65	51,76	46,34	43,24	39,36	31,62	25,90	19,31	13,39
Castilla-La Mancha	3.811,80	4.206,76	5.156,58	5.367,13	5.844,19	5.111,57	4.356,57	3.837,06	2.893,04	2.694,65	2.501,96	2.508,06
Castilla y León	3.637,66	3.785,66	4.798,85	5.273,12	5.786,35	5.395,79	5.104,95	4.397,87	3.594,17	3.438,42	3.313,50	3.215,55
Cataluña	475,69	479,45	580,44	604,14	758,64	699,17	711,31	719,30	533,51	549,95	477,89	387,03
Extremadura	2.282,60	2.396,20	2.989,65	3.144,56	3.553,35	3.098,81	2.728,79	2.395,21	1.895,61	1.759,89	1.638,10	1.711,76
Galicia	899,68	974,15	1.160,68	1.290,45	1.439,55	1.272,65	1.181,78	1.011,55	791,07	713,24	742,52	780,74
Madrid (C. de)	809,80	929,47	1.154,72	1.229,67	1.305,71	1.141,82	974,30	710,72	497,40	456,45	520,33	616,45
Murcia (R. de)	4.804,06	5.033,42	6.056,85	6.057,83	6.797,10	6.209,58	5.862,79	5.208,61	4.546,98	4.403,63	4.374,67	4.556,00
Navarra (C.F. de)	21,81	27,29	35,91	44,29	48,14	39,50	34,61	29,15	20,19	160,16	197,02	231,64
País Vasco	2,47	4,47	5,77	4,80	5,82	5,16	5,43	7,07	6,91	5,15	3,40	2,82
Rioja (La)	110,69	107,42	168,83	177,40	198,50	189,83	171,91	157,30	114,82	96,03	93,18	92,36
Valenciana (C.)	1.033,70	1.013,23	1.205,02	1.204,43	1.368,85	1.240,26	1.140,54	1.026,97	925,45	743,13	642,47	484,26
Total	32.843	35.349	43.369	45.484	50.550	45.804	41.852	35.903	28.393	26.208	25.470	26.259

2. GRÁFICO—VOLUMEN MENSUAL DE LECHE ADQUIRIDA POR LOS PRIMEROS COMPRADORES



LECHE CABRA - VOLUMEN DE LECHE ADQUIRIDA POR LOS PRIMEROS COMPRADORES

(miles de litros)

(Fuente: datos AICA, elaboración SGPGyC)

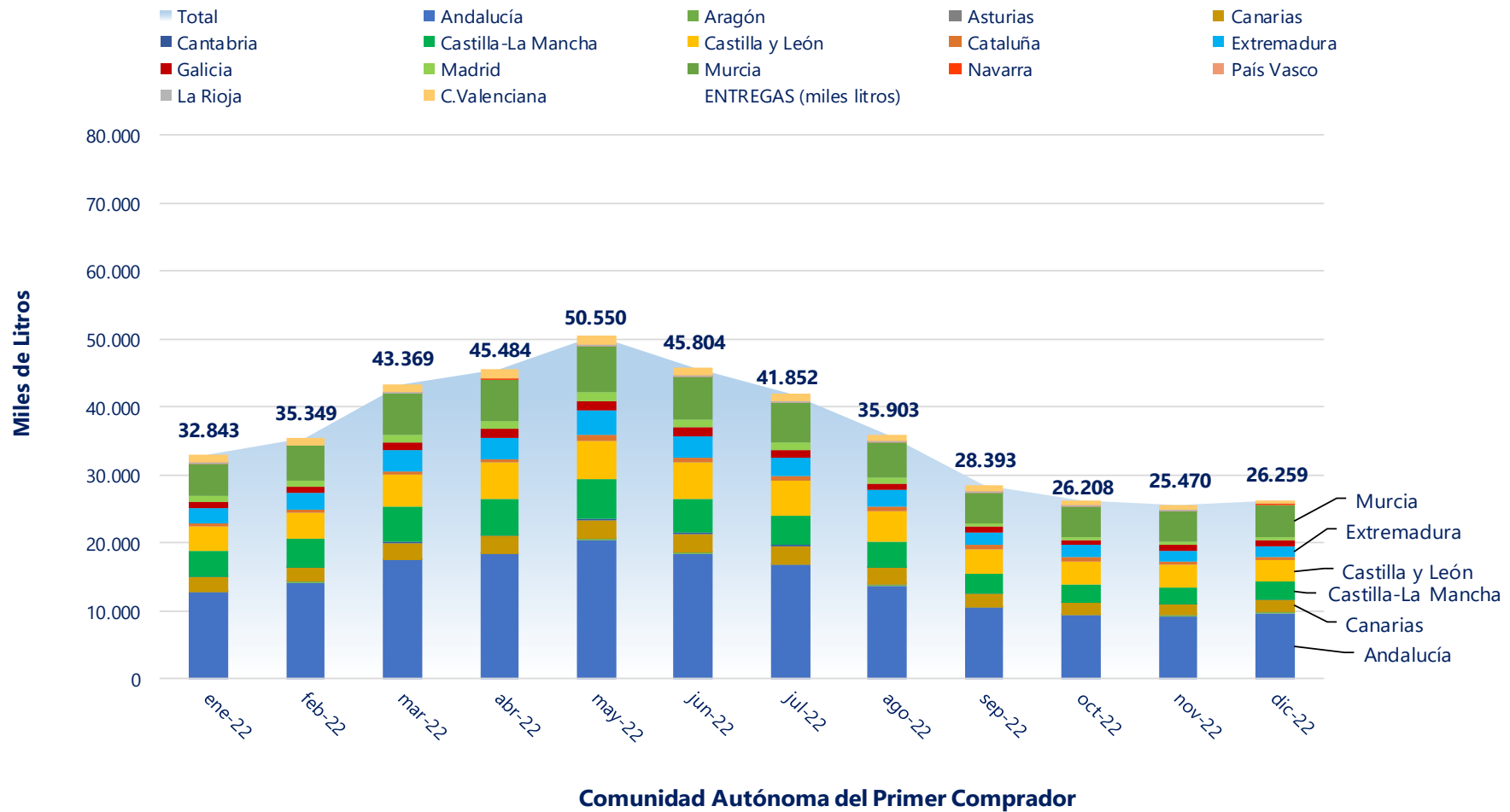

3. NÚMERO DE PRIMEROS COMPRADORES CON ENTREGAS DECLARADAS



LECHE DE CABRA - NÚMERO DE PRIMEROS COMPRADORES QUE HAN DECLARADO ENTREGAS

Fuente de datos AICA, elaboración SGPGYC

PERIODO	2022											
	ENE	FEB	MAR	ABR	MAY	JUN	JUL	AGO	SEP	OCT	NOV	DIC
Andalucía	67	67	69	69	69	69	67	67	66	65	65	59
Aragón	10	10	10	10	10	10	10	9	9	9	10	9
Asturias (P. de)	2	3	7	7	7	6	6	5	5	5	1	1
Baleares (Illes)	1	1	1	1	1	1	1	1	1	0	0	0
Canarias	34	35	36	36	35	36	36	34	33	33	33	33
Cantabria	6	9	11	13	13	13	13	13	11	9	9	7
Castilla-La Mancha	42	43	42	41	41	43	42	41	40	40	40	38
Castilla y León	29	31	31	31	31	30	30	31	30	30	29	29
Cataluña	32	32	33	34	36	37	36	33	36	36	31	31
Extremadura	36	36	37	36	37	38	39	39	38	36	38	35
Galicia	1	1	1	1	1	1	1	1	1	1	1	1
Madrid (C. de)	5	5	5	5	4	5	5	5	4	4	4	4
Murcia (R. de)	11	11	11	11	11	9	10	10	10	10	10	8
Navarra (C.F. de)	1	1	1	1	1	1	1	1	1	2	2	2
País Vasco	1	1	1	2	2	2	2	2	2	2	1	1
Rioja (La)	3	3	2	2	2	2	2	2	2	2	2	2
Valenciana (C.)	20	20	19	18	19	19	19	15	18	18	17	14
Total	301	309	317	318	320	322	320	309	307	302	293	274

4. VOLUMEN DE LECHE PRODUCIDA POR GANADEROS Y ENTREGADA (miles de litros)



LECHE DE CABRA - VOLUMEN DE LECHE PRODUCIDA POR LOS GANADEROS (miles litros)

Fuente de datos AICA, elaboración SGPGYC

PERIODO	2022											
	ENE	FEB	MAR	ABR	MAY	JUN	JUL	AGO	SEP	OCT	NOV	DIC
Andalucía	15.203,94	17.002,36	20.810,09	21.908,85	24.376,78	21.916,07	19.778,83	16.207,39	12.393,80	11.063,44	10.880,02	11.641,06
Aragón	47,29	54,42	69,63	70,09	88,13	93,72	71,33	57,56	51,55	52,70	53,71	45,11
Asturias (P. de)	100,63	84,38	116,23	135,97	168,38	141,53	147,89	142,70	117,23	115,02	92,65	82,55
Baleares (Illes)	2,46	2,98	3,75	1,95	2,57	1,36	1,46	2,59	1,12	0,00	0,00	0,00
Canarias	2.140,73	2.129,85	2.568,73	2.634,71	2.872,45	2.805,96	2.742,30	2.594,62	2.000,49	1.739,84	1.708,96	1.914,72
Cantabria	22,67	28,77	41,88	43,51	50,75	47,06	44,20	36,63	26,97	23,04	17,32	9,35
Castilla-La Mancha	5.253,59	5.579,74	6.765,82	7.224,80	7.928,37	7.193,29	6.634,88	5.942,81	4.542,68	4.244,15	4.128,81	4.082,24
Castilla y León	1.924,45	1.970,57	2.637,23	2.827,29	3.105,41	2.934,09	2.800,57	2.388,78	2.009,44	1.934,07	1.788,36	1.685,18
Cataluña	318,37	306,53	379,30	388,33	502,13	498,36	486,79	497,43	392,92	373,86	320,45	302,98
Extremadura	2.804,37	3.004,02	3.809,51	4.041,64	4.526,21	3.871,33	3.320,61	2.872,24	2.261,50	2.049,57	1.896,19	1.959,95
Galicia	2,68	2,50	3,06	6,21	9,56	9,01	8,59	6,24	4,05	2,17	1,98	1,48
Madrid (C. de)	345,07	351,17	411,59	440,18	490,88	456,03	429,54	364,65	317,01	309,58	284,70	266,02
Murcia (R. de)	3.750,85	3.927,92	4.660,56	4.648,56	5.198,56	4.711,34	4.379,27	3.876,81	3.468,42	3.529,95	3.585,56	3.612,63
Navarra (C.F. de)	35,26	31,61	45,66	40,51	45,10	43,38	42,53	37,16	25,30	22,22	17,45	20,23
País Vasco	38,86	39,41	53,73	61,30	66,77	62,57	51,35	42,50	28,08	36,31	47,52	58,35
Rioja (La)	77,00	72,68	124,77	139,46	150,69	139,29	134,88	123,09	93,62	73,79	65,62	58,38
Valenciana (C.)	760,46	743,96	847,15	855,24	950,89	861,85	767,33	700,11	648,11	631,87	576,91	514,02
Otros *	14,06	15,89	20,53	15,38	16,02	17,73	9,87	9,52	10,59	6,14	3,89	4,43
Total	32.843	35.349	43.369	45.484	50.550	45.804	41.852	35.903	28.393	26.208	25.470	26.259

* Ganaderos de Portugal

5. GRÁFICO—VOLUMEN MENSUAL DE LECHE PRODUCIDA POR GANADEROS Y ENTREGADA



LECHE DE CABRA - VOLUMEN DE LECHE PRODUCIDA POR GANADEROS Y ENTREGADA (miles de litros)

Fuente: datos AICA, elaboración SGPGYC

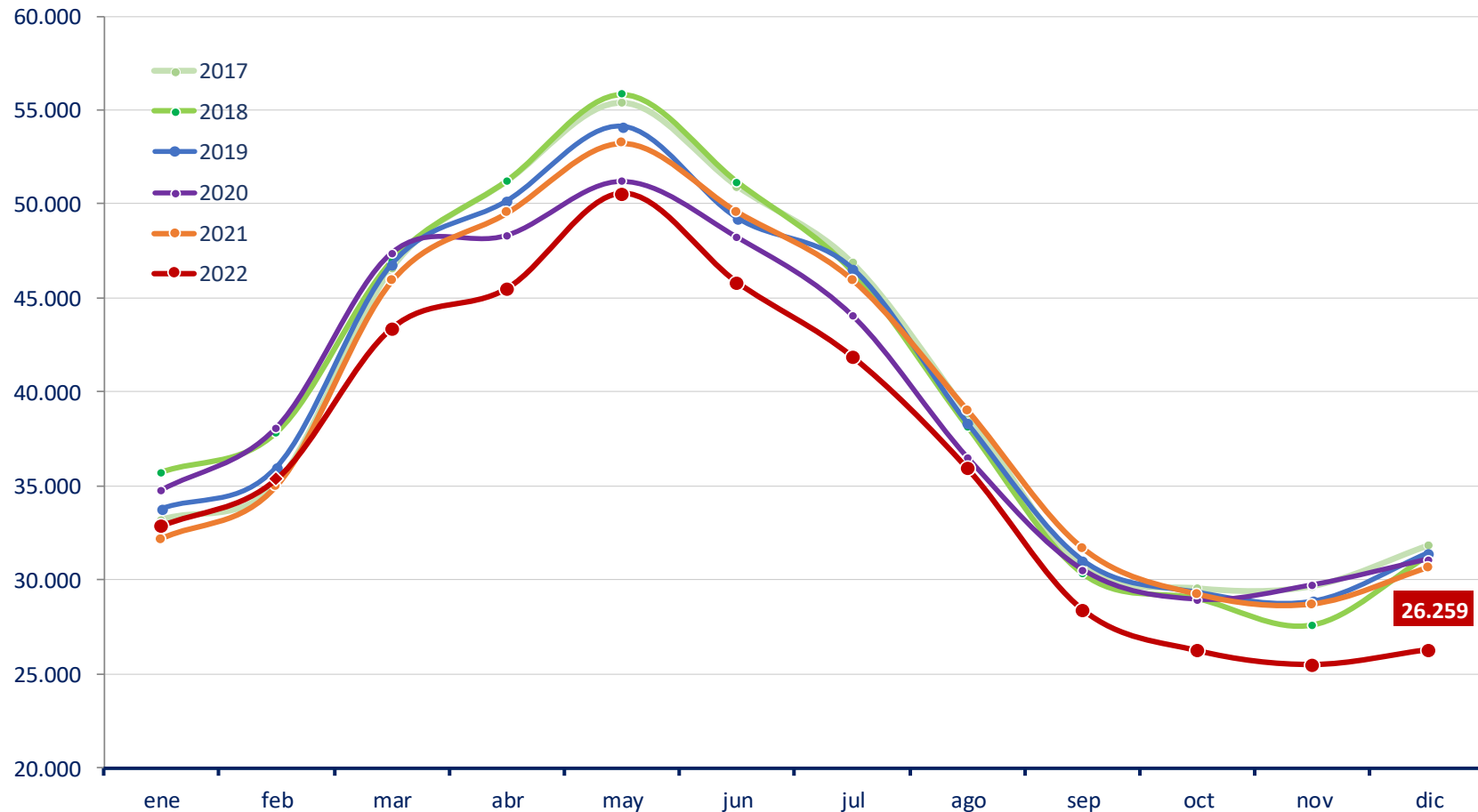

6. NÚMERO DE GANADEROS CON ENTREGAS



LECHE DE CABRA - NÚMERO DE GANADEROS QUE HAN ENTREGADO LECHE A PRIMEROS COMPRADORES

Fuente de datos AICA, elaboración SGPGYC

PERIODO	2022											
	ENE	FEB	MAR	ABR	MAY	JUN	JUL	AGO	SEP	OCT	NOV	DIC
Andalucía	2.318	2.371	2.419	2.443	2.452	2.430	2.370	2.318	2.182	2.042	2.007	1.970
Aragón	11	10	10	10	10	10	9	8	8	8	9	8
Asturias (P. de)	9	9	11	12	12	10	10	9	9	9	6	7
Baleares (Illes)	1	1	1	1	1	1	1	1	1	0	0	0
Canarias	305	316	319	319	318	317	320	312	299	255	248	258
Cantabria	6	7	9	11	11	11	11	11	9	7	7	6
Castilla-La Mancha	616	616	621	613	614	609	588	575	549	532	524	509
Castilla y León	263	265	271	274	276	275	274	270	263	257	248	243
Cataluña	54	58	60	61	59	58	59	56	59	59	55	52
Extremadura	544	562	588	595	605	593	548	518	469	429	428	428
Galicia	1	1	1	1	1	1	1	1	1	1	1	1
Madrid (C. de)	50	49	48	48	47	48	45	45	43	41	42	42
Murcia (R. de)	271	274	271	267	271	265	261	258	259	254	252	243
Navarra (C.F. de)	6	5	5	5	5	6	6	6	6	6	6	6
País Vasco	6	7	7	7	8	8	9	8	7	9	9	9
Rioja (La)	13	13	14	14	14	15	15	15	15	14	12	9
Valenciana (C.)	78	78	76	74	75	73	70	68	65	62	62	59
Otros *	1	0	0	1	1	1	1	1	1	1	1	1
Total	4.553	4.642	4.731	4.756	4.780	4.731	4.598	4.480	4.245	3.986	3.917	3.851

* Ganaderos de Portugal

7. EVOLUCIÓN DEL PRECIO MEDIO DE LA LECHE PRODUCIDA Y ENTREGADA (€/L)



LECHE DE CABRA -PRECIO MEDIO DE LA LECHE PRODUCIDA DECLARADA EN ENTREGAS (EUROS/LITRO)

Fuente de datos AICA, elaboración SGPGYC

PERIODO	2022											
	ENE	FEB	MAR	ABR	MAY	JUN	JUL	AGO	SEP	OCT	NOV	DIC
Andalucía	0,870	0,838	0,800	0,778	0,752	0,752	0,758	0,784	0,856	0,972	1,036	1,033
Aragón	0,993	0,985	0,934	0,939	0,924	0,868	0,890	0,958	1,027	1,032	1,024	1,106
Asturias (P. de)	0,860	0,810	0,804	0,765	0,722	0,720	0,727	0,742	0,879	0,984	0,913	0,953
Baleares (Illes)	0,790	0,690	0,548	0,589	0,579	0,548	0,577	0,568	0,582	-	-	-
Canarias	0,712	0,711	0,729	0,724	0,737	0,742	0,742	0,750	0,761	0,769	0,782	0,784
Cantabria	0,886	0,875	0,894	0,905	0,938	0,948	0,950	0,964	0,972	0,981	0,948	0,975
Castilla-La Mancha	0,904	0,879	0,843	0,805	0,774	0,763	0,773	0,798	0,858	0,998	1,074	1,087
Castilla y León	0,879	0,867	0,814	0,789	0,764	0,760	0,760	0,781	0,878	0,995	1,055	1,073
Cataluña	1,020	0,992	0,991	0,963	0,983	0,949	0,922	0,920	0,967	1,018	1,051	1,160
Extremadura	0,848	0,818	0,771	0,750	0,727	0,735	0,750	0,772	0,867	0,978	1,021	1,028
Galicia	0,860	0,900	1,020	0,920	0,830	0,900	0,910	1,070	1,140	1,140	1,140	1,150
Madrid (C. de)	0,896	0,875	0,815	0,792	0,781	0,759	0,751	0,769	0,866	0,994	1,054	1,080
Murcia (R. de)	0,938	0,914	0,868	0,845	0,818	0,816	0,813	0,836	0,914	1,026	1,112	1,162
Navarra (C.F. de)	0,957	0,824	0,768	0,779	0,749	0,752	0,745	0,745	0,804	0,932	1,006	0,955
País Vasco	0,805	0,829	0,818	0,818	0,796	0,775	0,795	0,800	0,865	0,959	0,997	0,947
Rioja (La)	0,854	0,831	0,813	0,822	0,805	0,796	0,818	0,818	0,850	0,979	1,055	1,022
Valenciana (C.)	0,929	0,909	0,884	0,850	0,820	0,811	0,815	0,834	0,875	0,971	1,096	1,106
Total	0,875	0,848	0,812	0,788	0,764	0,763	0,768	0,792	0,862	0,973	1,037	1,046

8. EVOLUCIÓN DEL PRECIO MEDIO LECHE PRODUCIDA Y ENTREGADA (€/Hgdo)



LECHE DE CABRA -PRECIO MEDIO DE LA LECHE PRODUCIDA DECLARADA EN ENTREGAS (EUROS/HECTOGRADO)

Fuente de datos AICA, elaboración SGPGYC

PERIODO	2022											
	ENE	FEB	MAR	ABR	MAY	JUN	JUL	AGO	SEP	OCT	NOV	DIC
Andalucía	9,34	9,34	9,27	9,34	9,44	9,64	9,84	9,94	10,13	10,72	10,96	11,24
Aragón	10,33	10,66	10,39	11,08	11,33	11,22	11,56	11,97	11,74	11,59	10,28	10,99
Asturias (P. de)	9,51	9,34	9,25	9,22	9,31	9,64	9,97	10,08	11,65	12,24	11,00	10,83
Baleares (Illes)	7,10	7,10	6,28	7,10	7,10	7,10	7,11	7,10	7,11	-	-	-
Canarias	7,59	7,74	7,97	8,11	8,57	8,66	8,68	8,58	8,40	8,25	8,29	8,48
Cantabria	10,08	10,13	10,94	11,14	12,02	11,77	12,31	12,04	11,44	10,67	10,04	11,63
Castilla-La Mancha	9,53	9,58	9,54	9,53	9,56	9,71	10,05	10,13	10,30	10,91	11,15	11,39
Castilla y León	9,50	9,51	9,32	9,47	9,58	9,76	10,05	10,19	10,75	11,21	11,32	11,50
Cataluña	10,75	10,88	11,36	11,56	12,47	12,45	12,38	12,36	12,23	11,92	10,22	12,50
Extremadura	9,07	9,04	8,86	9,01	9,11	9,33	9,72	9,82	10,21	10,59	10,71	10,85
Galicia	9,98	10,04	9,95	10,03	10,01	10,00	10,11	12,53	12,47	12,50	12,50	12,43
Madrid (C. de)	9,40	9,47	9,21	9,34	9,44	9,48	9,74	9,76	10,37	11,05	11,24	11,38
Murcia (R. de)	9,75	9,75	9,70	9,76	9,86	10,09	10,34	10,51	10,72	11,24	11,48	12,06
Navarra (C.F. de)	9,89	8,80	8,90	9,43	9,61	9,75	9,82	9,59	9,52	10,04	10,40	10,75
País Vasco	9,32	9,67	9,55	9,78	10,00	10,16	10,38	10,77	10,43	11,18	11,47	11,31
Rioja (La)	9,04	9,07	8,94	9,76	10,04	10,28	10,53	10,45	10,38	10,93	10,42	10,80
Valenciana (C.)	9,47	9,51	9,62	9,60	9,69	9,91	10,15	10,27	10,23	10,57	11,03	11,37
Total	9,31	9,33	9,27	9,35	9,47	9,66	9,89	9,98	10,19	10,70	10,89	11,19

9. DETALLE MENSUAL: Intercambios entre CCAA— ganaderos con entregas

LECHE DE CABRA - INTERCAMBIOS ENTRE CCAA - GANADEROS CON DECLARACIONES DE ENTREGAS

Mes en curso - Fuente de datos AICA, elaboración SGPGYC

Comunidad Autónoma	Total Ganaderos	% sobre total	Con entregas misma CC.AA	% sobre ganaderos CC.AA	Con entregas fuera CC.AA	% sobre ganaderos CC.AA
Andalucía	1.970	51,17	1.559	79,14	418	21,22
Aragón	8	0,21	8	100,00	0	0,00
Asturias (P. de)	7	0,18	1	14,29	6	85,71
Baleares (Illes)	0	0,00	0	0,00	0	0,00
Canarias	258	6,70	258	100,00	0	0,00
Cantabria	6	0,16	6	100,00	0	0,00
Castilla-La Mancha	509	13,22	308	60,51	202	39,69
Castilla y León	243	6,31	228	93,83	16	6,58
Cataluña	52	1,35	52	100,00	0	0,00
Extremadura	428	11,12	332	77,57	99	23,13
Galicia	1	0,03	0	0,00	1	100,00
Madrid (C. de)	42	1,09	6	14,29	36	85,71
Murcia (R. de)	243	6,31	179	73,66	68	27,98
Navarra (C.F. de)	6	0,16	1	16,67	5	83,33
País Vasco	9	0,23	1	11,11	8	88,89
Rioja (La)	9	0,23	7	77,78	2	22,22
Valenciana (C.)	59	1,53	39	66,10	22	37,29
Total	3.850	100,00	2.985	77,53	883	22,94

* 1 ganadero de Portugal, no contabilizado; y 18 ganaderos con entregas dentro y fuera de su comunidad.

10. DETALLE MENSUAL: Intercambios entre CCAA—volumen entregado



LECHE DE CABRA - INTERCAMBIOS ENTRE CCAA - VOLUMEN EN DECLARACIONES DE ENTREGAS (litros)

Mes en curso - Fuente de datos AICA, elaboración SGPGYC

Comunidad Autónoma	Litros producidos	% sobre total	Litros entregados misma CC.AA	% sobre total CC.AA	Litros entregados distinta CC.AA	% sobre total CC.AA
Andalucía	11.641.057	44,34	9.022.181	77,50	2.618.876	22,50
Aragón	45.114	0,17	45.114	100,00	0	0,00
Asturias (P. de)	82.552	0,31	10.700	12,96	71.852	87,04
Baleares (Illes)	0	0,00	0	0,00	0	0,00
Canarias	1.914.717	7,29	1.914.717	100,00	0	0,00
Cantabria	9.350	0,04	9.350	100,00	0	0,00
Castilla-La Mancha	4.082.241	15,55	1.956.633	47,93	2.125.608	52,07
Castilla y León	1.685.177	6,42	1.552.051	92,10	133.126	7,90
Cataluña	302.976	1,15	302.976	100,00	0	0,00
Extremadura	1.959.949	7,47	1.509.724	77,03	450.225	22,97
Galicia	1.480	0,01	0	0,00	1.480	100,00
Madrid (C. de)	266.021	1,01	28.232	10,61	237.789	89,39
Murcia (R. de)	3.612.626	13,76	2.721.621	75,34	891.005	24,66
Navarra (C.F. de)	20.229	0,08	4.064	20,09	16.165	79,91
País Vasco	58.347	0,22	2.822	4,84	55.525	95,16
Rioja (La)	58.376	0,22	47.738	81,78	10.638	18,22
Valenciana (C.)	514.016	1,96	250.451	48,72	263.565	51,28
Total	26.254.228	100,00	19.378.374	73,81	6.875.854	26,19

* 4.431 litros de ganadero de Portugal, no contabilizados.

11. DETALLE: VOLUMEN DE PRODUCCIÓN ACUMULADA EN ENTREGAS DURANTE ESTE AÑO



LECHE DE CABRA - VOLUMEN DE ENTREGAS ACUMULADO DURANTE ESTE AÑO (litros)

Fuente de datos AICA, elaboración SGPGYC

Comunidad Autónoma	Litros producidos	% sobre total	Litros entregados misma CC.AA	% sobre total CC.AA	Litros entregados distinta CC.AA	% sobre total CC.AA
Andalucía	203.182.609	46,46	159.822.783	78,66	43.359.826	21,34
Aragón	755.244	0,17	692.680	91,72	62.564	8,28
Asturias (P. de)	1.445.146	0,33	56.993	3,94	1.388.153	96,06
Baleares (Illes)	20.213	0,00	20.213	100,00	0	0,00
Canarias	27.853.345	6,37	27.853.345	100,00	0	0,00
Cantabria	392.158	0,09	348.064	88,76	44.094	11,24
Castilla-La Mancha	69.521.175	15,90	37.290.147	53,64	32.231.028	46,36
Castilla y León	28.005.421	6,40	26.301.220	93,91	1.704.201	6,09
Cataluña	4.767.446	1,09	4.755.688	99,75	11.758	0,25
Extremadura	36.417.137	8,33	26.743.677	73,44	9.673.460	26,56
Galicia	57.530	0,01	0	0,00	57.530	100,00
Madrid (C. de)	4.466.424	1,02	405.355	9,08	4.061.069	90,92
Murcia (R. de)	49.350.421	11,28	36.478.147	73,92	12.872.274	26,08
Navarra (C.F. de)	406.396	0,09	124.856	30,72	281.540	69,28
País Vasco	586.747	0,13	59.273	10,10	527.474	89,90
Rioja (La)	1.253.255	0,29	1.037.589	82,79	215.666	17,21
Valenciana (C.)	8.857.897	2,03	5.038.162	56,88	3.819.735	43,12
Total	437.338.564	100,00	327.028.192	74,78	110.310.372	25,22

* 144.029 litros de ganadero de Portugal, no contabilizados.

12. RESUMEN—DATOS GENERALES—COMPARACIÓN CON EL AÑO ANTERIOR



LECHE DE CABRA - DATOS GENERALES - COMPARATIVA CON EL AÑO ANTERIOR

Fuente de datos AICA, elaboración SGPGYC

Mes	ENE	FEB	MAR	ABR	MAY	JUN	JUL	AGO	SEP	OCT	NOV	DIC
Nº decl. 2021	293	291	306	316	314	313	309	309	311	308	294	290
Nº decl. 2022	301	309	317	318	320	322	320	309	307	302	293	274
Variación (%)	2,73	6,19	3,59	0,63	1,91	2,88	3,56	0,00	-1,29	-1,95	-0,34	-5,52
Producción 2021 (miles litros)	32.183,12	35.010,99	45.906,66	49.528,34	53.241,89	49.588,77	45.977,74	39.018,29	31.675,48	29.213,37	28.695,48	30.633,64
Producción 2022 (miles litros)	32.842,73	35.348,74	43.369,21	45.483,98	50.549,62	45.803,95	41.852,20	35.902,82	28.392,87	26.207,70	25.470,11	26.258,66
Variación (%)	2,05	0,96	-5,53	-8,17	-5,06	-7,63	-8,97	-7,98	-10,36	-10,29	-11,24	-14,28
Nº gan 2021	4.775	4.924	5.023	5.094	5.114	5.085	5.025	4.905	4.717	4.507	4.457	4.453
Nº gan 2022	4.553	4.642	4.731	4.756	4.780	4.731	4.598	4.480	4.245	3.986	3.917	3.851
Variación (%)	-4,65	-5,73	-5,81	-6,64	-6,53	-6,96	-8,50	-8,66	-10,01	-11,56	-12,12	-13,52
Precio medio €/litro 2021	0,824	0,778	0,751	0,730	0,718	0,714	0,719	0,733	0,788	0,860	0,915	0,899
Precio medio €/litro 2022	0,875	0,848	0,812	0,788	0,764	0,763	0,768	0,792	0,862	0,973	1,037	1,046
Variación (%)	6,19	9,00	8,12	7,95	6,41	6,86	6,82	8,05	9,39	13,14	13,33	16,35
Precio medio €/Hº 2021	8,62	8,60	8,62	8,77	8,85	8,95	9,08	9,13	9,20	9,31	9,30	9,34
Precio medio €/Hº 2022	9,31	9,33	9,27	9,35	9,47	9,66	9,89	9,98	10,19	10,70	10,89	11,19
Variación (%)	8,00	8,49	7,54	6,61	7,01	7,93	8,92	9,31	10,76	14,93	17,10	19,81



Para más información:

[MINISTERIO DE AGRICULTURA, PESCA Y ALIMENTACIÓN](#)

[SECTORES GANADEROS](#)

[OVINO Y CAPRINO DE LECHE](#)