



GOBIERNO
DE ESPAÑA

MINISTERIO
DE AGRICULTURA, PESCA
Y ALIMENTACIÓN

INFORME SOBRE DECLARACIONES DE ENTREGAS DE LECHE A LOS PRIMEROS COMPRADORES

OVINO Y CAPRINO



OCTUBRE 2023

Aviso legal: Esta información puede ser utilizada en parte o en su integridad, sin necesidad de autorización expresa, siempre que se cite la fuente de los documentos objeto de la reutilización.

Elaboración:

Subdirección General de Producciones Ganaderas y Cinegéticas. Dirección General de Producciones y Mercados Agrarios. Ministerio de Agricultura, Pesca y Alimentación

Imágenes: cedidas por el Programa nacional de conservación, mejora y fomento de las Razas Ganaderas.



MINISTERIO DE AGRICULTURA, PESCA Y ALIMENTACIÓN

Edita:

© Ministerio de Agricultura, Pesca y Alimentación

Secretaría General Técnica

Centro de Publicaciones

MADRID 2023

Referenciar el documento como: ""INFORME SOBRE DECLARACIONES DE ENTREGAS DE LECHE CRUDA A LOS PRIMEROS COMPRADORES: OVINO Y CAPRINO DE LECHE" - Subdirección General de Producciones Ganaderas y Cinegéticas, Dirección General de Producciones y Mercados Agrarios.

Catálogo de Publicaciones de la Administración General del Estado:

<https://cpage.mpr.gob.es/>

NIPO: 00321077X

FECHA EXTRACCIÓN DE DATOS: 05/12/2023

FECHA PUBLICACIÓN: 07/12/2023



Introducción y Metodología

La Subdirección General de Producciones Ganaderas y Cínicas elabora este informe sobre declaraciones de entregas en el sector de ovino y caprino de leche con periodicidad mensual, extrayendo los datos del módulo de consultas de INFOLAC.

INFOLAC es un sistema unificado de información del sector lácteo que incluye, entre otros datos, la información de las declaraciones obligatorias de entregas de leche cruda y de los contratos entre los primeros compradores y los productores del sector, así como un registro de los primeros compradores que operan en el sector lácteo en España. Dicha base de datos se crea por el Real Decreto 319/2015, de 24 de abril, y gestionada por el MAPA a través de la Agencia de Información y Control Alimentarios (AICA).

Los datos presentados en este informe no son datos consolidados, pudiendo ser objeto de una depuración por parte del organismo gestor de INFOLAC.

Los datos proceden de las declaraciones mensuales realizadas por los compradores y productores de leche y productos lácteos de oveja y cabra de acuerdo con lo establecido en el Real Decreto 319/2015, de 24 de abril.

En todos los casos se trata de datos provisionales, susceptibles de actualización como consecuencia de la depuración administrativa de los mismos, o de actuaciones de control y modificaciones realizadas. Estos datos tienen únicamente carácter informativo.

Debe tenerse en cuenta que:

- El "Nº Ganaderos" es el número de productores pertenecientes a una comunidad autónoma que han realizado entregas según lo declarado por los compradores. Si un productor entrega leche a varios compradores, se computa una única vez.
- El "Nº Compradores" es el número de compradores que han declarado entregas en cada comunidad autónoma.

- El "Importe medio declarado" en €/litro se calcula, a nivel de productor, a partir de las declaraciones mensuales de entregas de leche a compradores, dividiendo el importe liquidado en euros entre los litros entregados. Dichos importes incluyen bonificaciones y penalizaciones por calidad, pero no IVA ni otros impuestos.
- En los importes medios por litro y hectogrado únicamente se han tenido en cuenta los ganaderos que han percibido por sus entregas importes medios comprendidos en el intervalo entre 0,1 y 2,0 €/litro desde el año 2015 hasta el año 2022, y a partir del 2023 el importe medio comprendido en el intervalo entre 0,1 y 3,0 €/litro, y un valor medio del grado entre 5 y 20.
- La "leche producida por comunidad autónoma" hace referencia a la comunidad autónoma del productor, considerando la dirección de este declarada por el comprador. Por otro lado, la "leche adquirida" hace referencia a la comunidad autónoma del primer comprador según lo indicado en la declaración.



GOBIERNO
DE ESPAÑA

MINISTERIO
DE AGRICULTURA, PESCA
Y ALIMENTACIÓN

Sección I

OVINO DE LECHE

SUBDIRECCIÓN GENERAL DE PRODUCCIONES GANADERAS Y CINEGÉTICAS
DIRECCIÓN GENERAL DE PRODUCCIONES Y MERCADOS AGRARIOS

1. Volumen de entregas de leche declarado por los primeros compradores (miles de litros).
2. Gráfico—Volumen de entregas de leche declarado por los primeros compradores (miles de litros).
3. Número de primeros compradores con entregas declaradas.
4. Volumen de leche producida por ganaderos y entregada (miles de litros).
5. Gráfico—Volumen de leche producida por ganaderos y entregada (miles de litros).
6. Número de ganaderos con entregas.
7. Evolución del precio medio de la leche producida y entregada (euros/litro).
8. Evolución del precio medio de la leche producida y entregada (euros/hectogrado).
9. Detalle mensual: Intercambios entre CCAA — número de ganaderos con entregas.
10. Detalle mensual: Intercambios entre CCAA — volumen entregado.
11. Detalle: Volumen de producción acumulada en declaraciones de entregas durante este año.
12. Resumen — Datos generales — Comparación con el año anterior.



1. VOLUMEN DE ENTREGAS DE LECHE DECLARADO POR PRIMEROS COMPRADORES

LECHE DE OVEJA - VOLUMEN DE LECHE ADQUIRIDA POR LOS PRIMEROS COMPRADORES (miles litros)

Fuente: datos INFOLAC, elaboración SGPGYC

PERIODO	2022		2023									
	NOV	DIC	ENE	FEB	MAR	ABR	MAY	JUN	JUL	AGO	SEP	OCT
Andalucía	362,00	451,55	355,82	436,14	601,22	685,65	689,18	604,89	549,67	482,95	398,45	388,61
Aragón	115,95	110,86	105,02	111,33	141,92	161,42	198,14	197,73	182,56	162,38	127,51	97,79
Asturias (P. de)	0,00	0,00	0,00	0,00	1,35	1,67	1,28	0,52	0,00	0,00	0,00	0,00
Canarias	34,68	54,64	68,51	71,32	82,66	67,71	64,01	54,04	50,67	31,60	20,90	21,21
Cantabria	5,30	5,71	6,58	7,21	9,53	9,90	14,41	12,27	13,18	8,24	5,69	3,80
Castilla-La Mancha	8.706,71	9.406,46	9.911,51	10.548,36	13.651,00	14.735,14	15.860,13	14.775,74	13.866,49	11.651,29	10.086,76	9.621,81
Castilla y León	14.186,16	15.715,70	16.255,24	18.180,63	27.470,29	31.794,09	34.829,79	31.704,16	29.210,60	24.681,19	19.949,27	16.284,84
Cataluña	94,55	86,35	89,06	88,93	106,92	100,34	112,73	93,74	80,82	77,78	79,84	99,68
Extremadura	417,33	408,86	469,52	539,91	704,98	739,79	797,16	715,87	684,18	587,33	483,01	416,52
Galicia	809,34	898,39	924,18	1.032,16	1.345,71	1.556,91	1.687,42	1.488,64	1.441,22	1.335,36	1.097,75	1.040,04
Madrid (C. de)	368,26	354,13	402,07	429,63	618,96	680,88	717,55	677,61	542,68	440,85	363,24	312,35
Murcia (R. de)	38,10	34,74	49,53	46,37	52,63	62,33	80,58	59,98	71,24	72,84	88,22	93,67
Navarra (C.F. de)	778,10	1.004,61	1.443,13	1.493,87	2.009,48	2.140,98	2.216,50	1.803,03	1.516,89	1.175,66	905,87	902,72
País Vasco	172,01	181,89	247,07	300,23	450,54	582,46	599,66	500,25	410,63	301,88	225,01	182,28
Rioja (La)	119,01	137,15	146,27	172,22	258,83	258,28	304,46	257,30	242,15	213,43	170,81	132,11
Valenciana (C.)	126,95	79,91	65,72	51,08	88,31	93,69	133,85	127,58	104,74	89,48	74,69	62,16
Total	26.334	28.931	30.539	33.509	47.594	53.671	58.307	53.073	48.968	41.312	34.077	29.660



2. GRÁFICO — VOLUMEN MENSUAL DE LECHE ADQUIRIDA POR LOS PRIMEROS COMPRADORES

LECHE OVEJA - VOLUMEN DE LECHE ADQUIRIDA POR LOS PRIMEROS COMPRADORES

(miles de litros)

Fuente: datos INFOLAC, elaboración SGPGyC

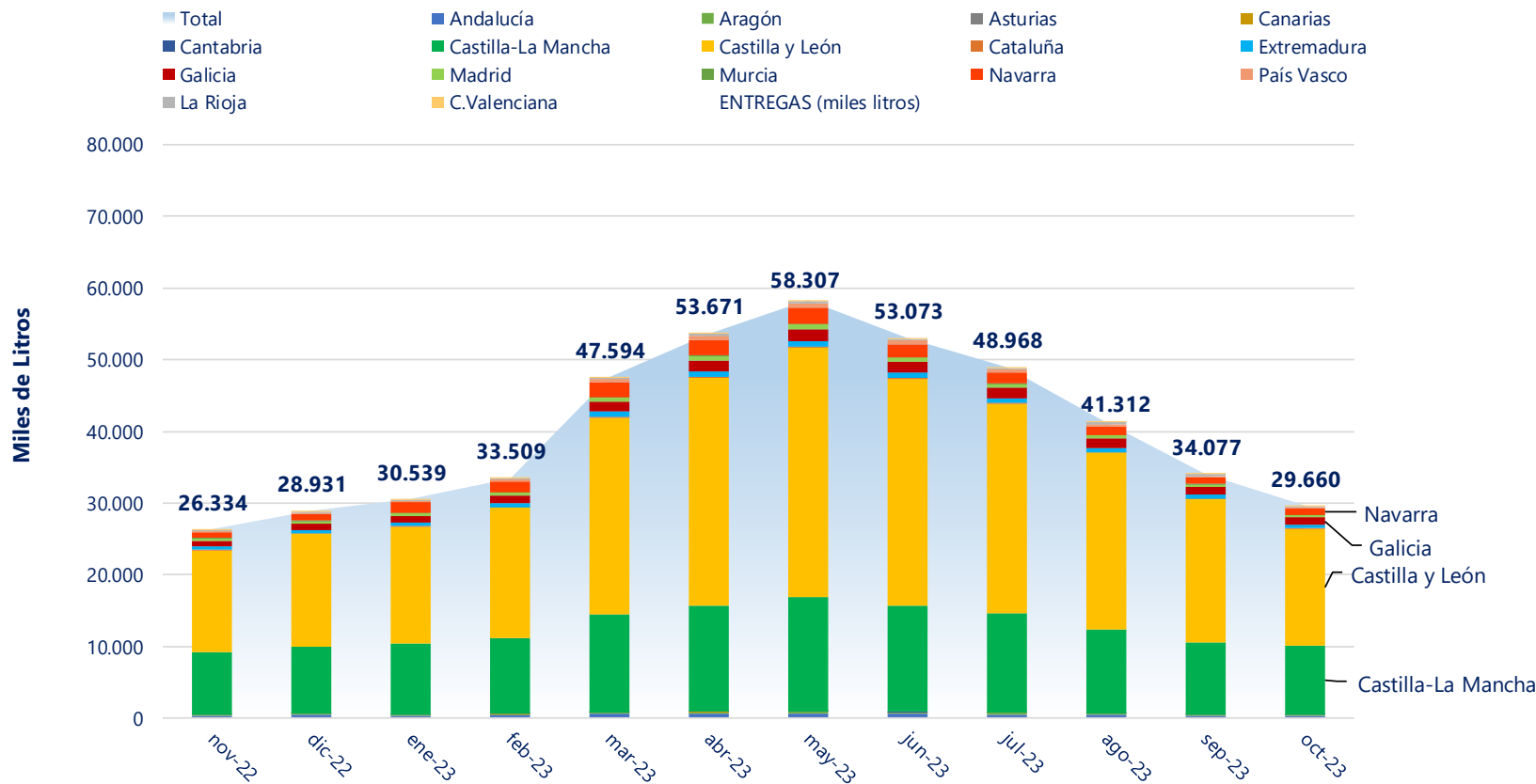

Comunidad Autónoma del Primer Comprador



SUBDIRECCIÓN GENERAL DE PRODUCCIONES GANADERAS Y CINEGÉTICAS
DIRECCIÓN GENERAL DE PRODUCCIONES Y MERCADOS AGRARIOS



3. NÚMERO DE PRIMEROS COMPRADORES CON ENTREGAS DECLARADAS

LECHE DE OVEJA - NÚMERO DE PRIMEROS COMPRADORES QUE HAN DECLARADO ENTREGAS

Fuente: datos INFOLAC, elaboración SGPGYC

PERIODO CC.AA	2022		2023									
	NOV	DIC	ENE	FEB	MAR	ABR	MAY	JUN	JUL	AGO	SEP	OCT
Andalucía	12	11	14	16	16	17	16	16	14	14	13	14
Aragón	15	15	15	14	17	17	17	16	16	16	15	13
Asturias (P. de)	0	0	0	0	2	2	2	2	0	0	0	0
Canarias	9	10	11	12	12	12	10	10	10	9	6	5
Cantabria	3	4	5	6	4	4	6	5	4	4	4	2
Castilla-La Mancha	88	88	88	87	86	89	93	89	89	88	87	82
Castilla y León	79	79	82	84	82	85	83	83	81	76	77	77
Cataluña	23	22	25	25	26	29	29	27	25	23	27	23
Extremadura	9	9	9	8	10	12	10	10	10	9	9	9
Galicia	2	2	2	2	2	2	2	1	2	2	2	2
Madrid (C. de)	7	8	7	8	7	6	7	6	6	6	6	6
Murcia (R. de)	3	3	3	3	3	3	3	3	3	3	3	3
Navarra (C.F. de)	6	9	10	10	10	10	10	9	9	8	7	6
País Vasco	5	8	10	11	11	11	10	7	7	6	5	3
Rioja (La)	2	2	2	2	2	2	2	2	2	2	1	2
Valenciana (C.)	7	8	7	8	8	8	7	8	8	8	8	8
Total	270	278	290	296	298	309	307	294	286	274	270	255



4. VOLUMEN DE LECHE PRODUCIDA POR GANADEROS Y ENTREGADA (miles de litros)

LECHE DE OVEJA - VOLUMEN DE LECHE PRODUCIDA POR LOS GANADEROS (miles litros)

Fuente: datos INFOLAC, elaboración SGPGYC

PERIODO	2022		2023									
	NOV	DIC	ENE	FEB	MAR	ABR	MAY	JUN	JUL	AGO	SEP	OCT
Andalucía	804,4	812,8	762,2	785,3	1.005,6	1.144,1	1.190,1	1.045,0	1.031,8	943,4	879,2	792,5
Aragón	256,4	254,2	232,4	239,2	309,9	316,0	369,5	323,9	292,9	274,5	220,0	193,3
Asturias (P. de)	0,0	0,0	0,0	0,0	1,3	1,7	1,3	0,5	0,0	0,0	0,0	0,0
Canarias	34,7	54,6	68,5	71,3	82,7	67,7	64,0	54,0	50,7	31,6	20,9	21,2
Cantabria	4,7	4,6	5,7	5,8	8,9	9,3	13,3	11,3	10,7	7,1	5,3	3,8
Castilla-La Mancha	10.169,2	10.895,4	11.432,4	12.125,6	15.638,7	16.858,8	18.103,1	16.805,3	15.776,4	13.412,9	11.593,0	11.082,3
Castilla y León	13.071,5	14.625,7	15.127,7	17.188,2	26.409,5	30.702,0	33.660,5	30.716,6	28.125,4	23.715,3	18.986,7	15.272,4
Cataluña	84,1	78,9	75,7	76,3	93,9	92,7	105,1	90,0	75,7	67,8	72,8	83,6
Extremadura	501,8	540,0	590,0	658,9	850,1	892,0	978,7	872,5	852,4	714,2	571,5	540,7
Galicia	0,0	0,0	0,0	0,0	0,0	0,0	0,0	0,0	0,0	0,0	0,0	0,0
Madrid (C. de)	171,9	173,2	213,8	236,0	349,5	422,0	461,7	402,9	372,4	281,6	236,2	221,0
Murcia (R. de)	126,8	150,5	150,8	152,5	209,9	249,5	275,2	256,0	204,4	183,5	169,0	173,5
Navarra (C.F. de)	804,7	969,8	1.328,6	1.330,6	1.726,7	1.890,6	2.053,0	1.655,2	1.492,6	1.216,1	969,0	974,0
País Vasco	101,2	190,0	352,9	416,8	642,5	734,1	677,9	504,6	372,9	190,3	104,4	77,0
Rioja (La)	46,6	47,3	48,5	53,5	74,6	69,8	87,1	78,5	71,1	67,0	54,2	45,9
Valenciana (C.)	145,8	133,1	149,6	167,4	188,6	218,5	262,4	255,6	238,3	207,1	194,9	173,0
Otros *	10,7	0,8	0,6	2,0	1,8	2,4	4,1	1,5	0,0	0,0	0,0	5,5
Total	26.334	28.931	30.539	33.509	47.594	53.671	58.307	53.073	48.968	41.312	34.077	29.660

* Ganadero de Portugal (Noviembre 2022 a Junio 2023 y Octubre 2023), Ganadero de Francia (Noviembre 2022 y Octubre 2023).



5. GRÁFICO — VOLUMEN MENSUAL DE LECHE PRODUCIDA POR GANADEROS Y ENTREGADA

LECHE DE OVEJA - VOLUMEN DE LECHE PRODUCIDA POR GANADEROS Y ENTREGADA
(miles de litros)

Fuente: datos INFOLAC, elaboración SGPGYC

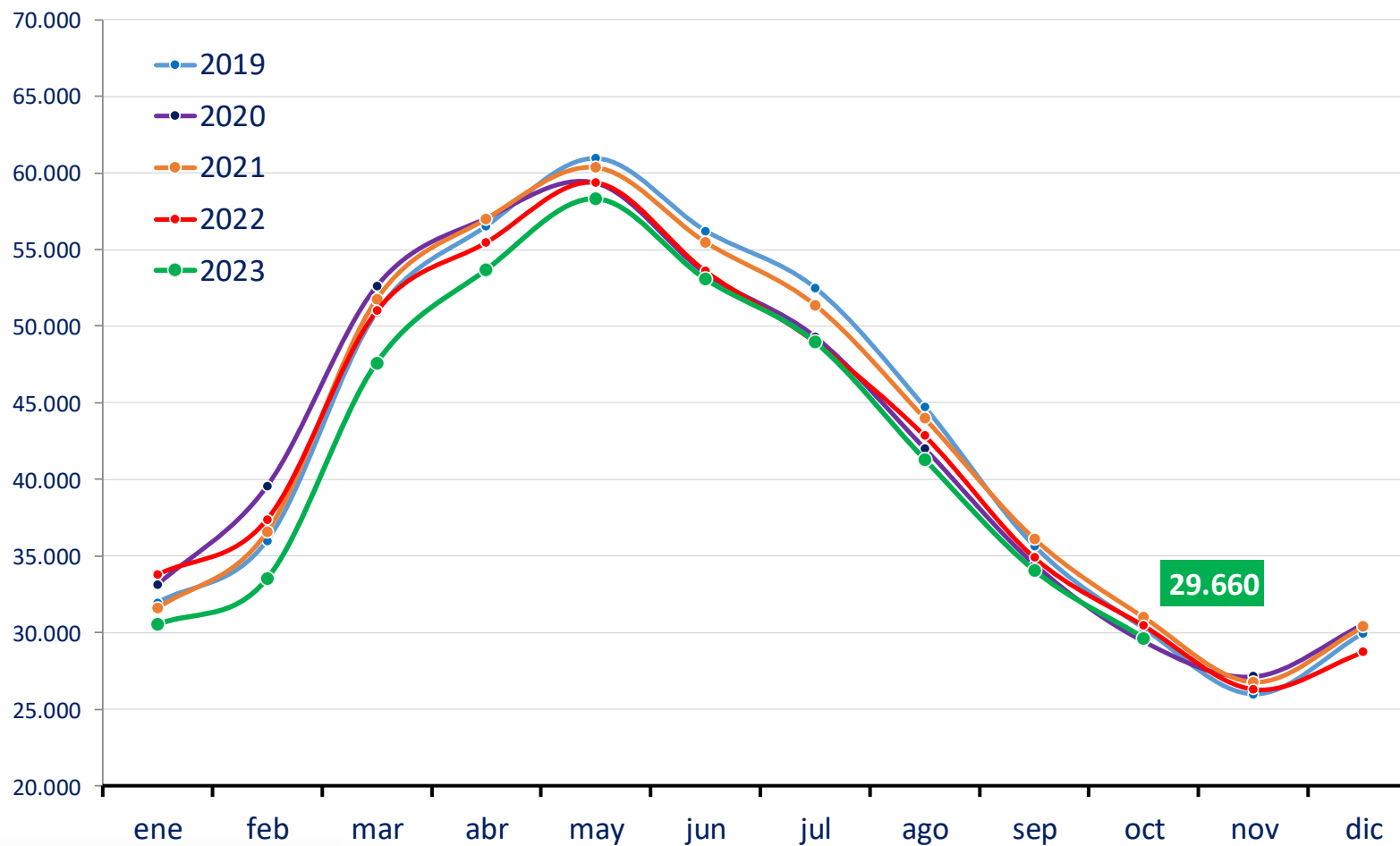



6. NÚMERO DE GANADEROS CON ENTREGAS

LECHE DE OVEJA - NÚMERO DE GANADEROS QUE HAN ENTREGADO LECHE A PRIMEROS COMPRADORES

Fuente: datos INFOLAC, elaboración SGPGYC

PERIODO CC.AA	2022		2023									
	NOV	DIC	ENE	FEB	MAR	ABR	MAY	JUN	JUL	AGO	SEP	OCT
Andalucía	26	28	31	31	41	44	44	44	44	31	25	25
Aragón	8	8	9	9	9	9	9	9	9	9	9	8
Asturias (P. de)	0	0	0	0	2	2	2	2	0	0	0	0
Canarias	19	27	33	36	38	35	34	33	33	30	13	16
Cantabria	3	3	4	4	5	5	6	6	5	4	4	4
Castilla-La Mancha	819	816	844	847	851	849	851	842	840	816	801	783
Castilla y León	1.510	1.502	1.539	1.598	1.605	1.609	1.609	1.603	1.587	1.564	1.510	1.470
Cataluña	13	12	12	11	11	12	13	11	9	9	11	11
Extremadura	70	72	77	74	74	79	77	75	76	71	68	61
Galicia	0	0	0	0	0	0	0	0	0	0	0	0
Madrid (C. de)	34	41	42	44	43	42	43	40	40	37	37	38
Murcia (R. de)	4	4	4	3	4	4	4	4	4	4	4	4
Navarra (C.F. de)	27	107	126	146	149	152	155	133	103	77	40	20
País Vasco	13	58	95	123	143	153	144	113	88	37	14	9
Rioja (La)	4	4	4	4	4	4	4	4	4	4	3	4
Valenciana (C.)	4	4	4	4	5	5	5	4	4	4	4	4
Otros *	2	1	1	1	1	1	1	1	0	0	0	2
Total	2.556	2.687	2.825	2.935	2.985	3.005	3.001	2.924	2.846	2.697	2.543	2.459

* Ganadero de Portugal (Noviembre 2022 a Junio 2023 y Octubre 2023), Ganadero de Francia (Noviembre 2022 y Octubre 2023).



7. EVOLUCIÓN DEL PRECIO MEDIO DE LA LECHE PRODUCIDA Y ENTREGADA (EUROS/LITRO)

LECHE DE OVEJA -PRECIO MEDIO DE LA LECHE PRODUCIDA DECLARADA EN ENTREGAS (EUROS/LITRO)

Fuente: datos INFOLAC, elaboración SGPGYC

PERIODO	2022		2023									
	NOV	DIC	ENE	FEB	MAR	ABR	MAY	JUN	JUL	AGO	SEP	OCT
Andalucía	1,319	1,338	1,514	1,498	1,434	1,375	1,352	1,351	1,402	1,415	1,561	1,640
Aragón	1,168	1,187	1,243	1,254	1,209	1,209	1,200	1,186	1,223	1,314	1,366	1,411
Asturias (P. de)	-	-	-	-	1,440	1,417	1,399	1,333	-	-	-	-
Canarias	1,022	1,020	1,012	1,030	1,040	1,028	1,032	1,049	1,094	1,111	1,130	1,105
Cantabria	1,138	1,168	1,242	0,869	1,136	1,126	1,130	1,171	1,199	1,212	1,238	1,262
Castilla-La Mancha	1,538	1,544	1,823	1,770	1,661	1,710	1,718	1,722	1,756	1,788	1,956	2,039
Castilla y León	1,276	1,217	1,369	1,373	1,290	1,254	1,260	1,255	1,374	1,400	1,618	1,691
Cataluña	1,564	1,560	1,540	1,557	1,555	1,545	1,539	1,556	1,580	1,615	1,570	1,574
Extremadura	1,318	1,332	1,426	1,371	1,299	1,262	1,289	1,302	1,379	1,413	1,560	1,577
Galicia	-	-	-	-	-	-	-	-	-	-	-	-
Madrid (C. de)	1,265	1,250	1,445	1,381	1,293	1,259	1,275	1,296	1,390	1,430	1,658	1,684
Murcia (R. de)	1,340	1,339	1,467	1,447	1,403	1,390	1,364	1,382	1,466	1,521	1,654	1,732
Navarra (C.F. de)	1,211	1,186	1,213	1,230	1,215	1,241	1,273	1,269	1,301	1,327	1,391	1,469
País Vasco	1,181	1,163	1,149	1,180	1,168	1,213	1,283	1,332	1,433	1,451	1,504	1,554
Rioja (La)	1,347	1,364	1,311	1,383	1,282	1,225	1,238	1,247	1,366	1,363	1,428	1,593
Valenciana (C.)	1,383	1,486	1,577	1,506	1,433	1,416	1,401	1,392	1,347	1,453	1,713	1,820
Total	1,370	1,339	1,535	1,512	1,412	1,400	1,406	1,408	1,495	1,525	1,722	1,807



8. EVOLUCIÓN DEL PRECIO MEDIO DE LA LECHE PRODUCIDA Y ENTREGADA (€/Hgdo)

LECHE DE OVEJA -PRECIO MEDIO DE LA LECHE PRODUCIDA DECLARADA EN ENTREGAS (EUROS/HECTOGRADO)

Fuente: datos INFOLAC, elaboración SGPGYC

PERIODO CC.AA	2022		2023									
	NOV	DIC	ENE	FEB	MAR	ABR	MAY	JUN	JUL	AGO	SEP	OCT
Andalucía	10,10	10,14	11,38	11,50	11,62	11,75	11,76	11,71	12,37	12,41	12,96	13,33
Aragón	10,17	10,13	10,59	10,64	10,84	11,03	11,23	11,32	11,44	11,85	11,92	11,83
Asturias (P. de)	-	-	-	-	12,82	11,85	11,25	10,48	-	-	-	-
Canarias	9,36	8,79	8,44	8,81	9,12	8,44	8,11	8,89	9,40	9,42	9,98	10,24
Cantabria	9,96	10,27	11,07	7,81	10,61	11,00	10,28	10,79	10,83	10,99	9,84	10,09
Castilla-La Mancha	11,65	11,77	13,62	13,65	13,65	14,42	14,49	14,57	14,97	14,89	15,50	15,85
Castilla y León	9,86	9,93	11,28	11,37	11,41	11,42	11,43	11,43	12,25	12,24	13,32	13,40
Cataluña	13,22	13,20	12,85	13,28	13,70	13,93	13,99	14,10	14,52	14,50	13,58	12,91
Extremadura	9,78	10,05	10,89	11,03	11,00	11,04	11,09	11,09	11,83	11,80	12,18	12,02
Galicia	-	-	-	-	-	-	-	-	-	-	-	-
Madrid (C. de)	9,75	9,79	11,47	11,27	11,19	11,36	10,94	11,51	12,36	12,18	13,09	13,11
Murcia (R. de)	10,25	10,32	11,16	11,31	11,24	11,56	11,55	11,71	12,57	12,54	13,05	13,34
Navarra (C.F. de)	10,01	10,14	10,46	10,76	10,81	10,98	10,97	11,06	11,35	11,60	12,05	12,56
País Vasco	10,64	10,99	10,74	10,71	10,74	11,05	11,05	11,35	11,77	11,72	12,40	12,59
Rioja (La)	10,43	10,44	10,44	11,28	11,25	10,98	11,32	11,37	12,03	11,96	12,00	12,87
Valenciana (C.)	10,77	11,15	13,09	12,04	12,14	11,99	12,19	12,03	12,14	12,34	14,04	14,00
Total	10,54	10,64	12,17	12,20	12,15	12,39	12,41	12,46	13,11	13,10	14,00	14,26



9. DETALLE MENSUAL: Intercambios entre CCAA — número de ganaderos con entregas

LECHE DE OVEJA - INTERCAMBIOS ENTRE CCAA - GANADEROS CON DECLARACIONES DE ENTREGAS

Mes en curso - Fuente: datos INFOLAC, elaboración SGPGYC

Comunidad Autónoma	Total Ganaderos	% sobre total	Con entregas misma CC.AA	% sobre ganaderos CC.AA	Con entregas fuera CC.AA	% sobre ganaderos CC.AA
Andalucía	25	1,02	20	80,00	6	24,00
Aragón	8	0,33	7	87,50	2	25,00
Asturias (P. de)	0	0,00	0	0,00	0	0,00
Canarias	16	0,65	16	100,00	0	0,00
Cantabria	4	0,16	4	100,00	0	0,00
Castilla-La Mancha	783	31,87	637	81,35	157	20,05
Castilla y León	1.470	59,83	1.433	97,48	37	2,52
Cataluña	11	0,45	11	100,00	2	18,18
Extremadura	61	2,48	47	77,05	14	22,95
Galicia	0	0,00	0	0,00	0	0,00
Madrid (C. de)	38	1,55	12	31,58	28	73,68
Murcia (R. de)	4	0,16	2	50,00	4	100,00
Navarra (C.F. de)	20	0,81	10	50,00	10	50,00
País Vasco	9	0,37	4	44,44	5	55,56
Rioja (La)	4	0,16	4	100,00	0	0,00
Valenciana (C.)	4	0,16	4	100,00	2	50,00
Total	2.457	100,00	2.211	89,99	267	10,87

*1 ganadero de Portugal y 1 ganadero de Francia no contabilizados; 21 ganaderos con entregas dentro y fuera de su comunidad.



10. DETALLE MENSUAL: Intercambios entre CCAA—volumen entregado

LECHE DE OVEJA - INTERCAMBIOS ENTRE CCAA - VOLUMEN EN DECLARACIONES DE ENTREGAS (litros)

Mes en curso - Fuente: datos INFOLAC, elaboración SGPGYC

Comunidad Autónoma	Litros producidos	% sobre total	Litros entregados misma CC.AA	% sobre total CC.AA	Litros entregados distinta CC.AA	% sobre total CC.AA
Andalucía	792.462	2,67	188.618	23,80	603.844	76,20
Aragón	193.258	0,65	66.975	34,66	126.283	65,34
Asturias (P. de)	0	0,00	0	0,00	0	0,00
Canarias	21.214	0,07	21.214	100,00	0	0,00
Cantabria	3.801	0,01	3.801	100,00	0	0,00
Castilla-La Mancha	11.082.306	37,37	9.248.361	83,45	1.833.945	16,55
Castilla y León	15.272.367	51,50	14.829.794	97,10	442.573	2,90
Cataluña	83.586	0,28	80.442	96,24	3.144	3,76
Extremadura	540.720	1,82	414.119	76,59	126.601	23,41
Galicia	0	0,00	0	0,00	0	0,00
Madrid (C. de)	221.000	0,75	64.916	29,37	156.084	70,63
Murcia (R. de)	173.469	0,58	36.795	21,21	136.674	78,79
Navarra (C.F. de)	973.972	3,28	738.989	75,87	234.983	24,13
País Vasco	76.985	0,26	45.324	58,87	31.661	41,13
Rioja (La)	45.888	0,15	45.888	100,00	0	0,00
Valenciana (C.)	173.001	0,58	52.741	30,49	120.260	69,51
Total	29.654.029	100,00	25.837.977	87,13	3.816.052	12,87

* 5.549 litros de ganaderos de Portugal y Francia, no contabilizados.



11. DETALLE: VOLUMEN DE PRODUCCIÓN ACUMULADA EN ENTREGAS DURANTE ESTE AÑO

LECHE DE OVEJA - VOLUMEN DE ENTREGAS ACUMULADO DURANTE ESTE AÑO (litros)

Fuente: datos INFOLAC, elaboración SGPGYC

Comunidad Autónoma	Litros producidos	% sobre total	Litros entregados misma CC.AA	% sobre total CC.AA	Litros entregados distinta CC.AA	% sobre total CC.AA
Andalucía	9.579.041	2,22	2.826.681	29,51	6.752.360	70,49
Aragón	2.771.475	0,64	1.166.265	42,08	1.605.210	57,92
Asturias (P. de)	4.810	0,00	4.810	100,00	0	0,00
Canarias	532.623	0,12	532.623	100,00	0	0,00
Cantabria	81.107	0,02	81.107	100,00	0	0,00
Castilla-La Mancha	142.828.629	33,16	120.026.894	84,04	22.801.735	15,96
Castilla y León	239.904.278	55,70	231.889.639	96,66	8.014.639	3,34
Cataluña	833.466	0,19	774.268	92,90	59.198	7,10
Extremadura	7.521.014	1,75	6.116.621	81,33	1.404.393	18,67
Galicia	0	0,00	0	0,00	0	0,00
Madrid (C. de)	3.197.195	0,74	962.356	30,10	2.234.839	69,90
Murcia (R. de)	2.024.133	0,47	412.330	20,37	1.611.803	79,63
Navarra (C.F. de)	14.636.328	3,40	11.570.176	79,05	3.066.152	20,95
País Vasco	4.073.420	0,95	1.855.390	45,55	2.218.030	54,45
Rioja (La)	650.187	0,15	650.187	100,00	0	0,00
Valenciana (C.)	2.055.337	0,48	783.671	38,13	1.271.666	61,87
Total	430.693.043	100,00	379.653.018	88,15	51.040.025	11,85

* 17.827 litros de ganaderos de Portugal y Francia, no contabilizados.



12. RESUMEN—DATOS GENERALES—COMPARACIÓN CON EL AÑO ANTERIOR

LECHE DE OVEJA - DATOS GENERALES - COMPARATIVA CON EL AÑO ANTERIOR

Fuente: datos INFOLAC, elaboración SGPGYC

Mes	ENE	FEB	MAR	ABR	MAY	JUN	JUL	AGO	SEP	OCT	NOV	DIC
Nº decl. 2022	301	299	305	311	309	300	282	285	284	271	270	278
Nº decl. 2023	290	296	298	309	307	294	286	274	270	255	-	-
Variación (%)	-3,65	-1,00	-2,30	-0,64	-0,65	-2,00	1,42	-3,86	-4,93	-5,90	-	-
Producción 2022 (miles litros)	33.814,50	37.399,56	51.000,92	55.481,25	59.390,80	53.615,71	48.979,05	42.887,05	34.925,46	30.470,93	26.334,43	28.930,95
Producción 2023 (miles litros)	30.539,22	33.509,40	47.594,34	53.671,23	58.306,82	53.073,33	48.967,69	41.312,27	34.077,00	29.659,58	-	-
Variación (%)	-9,69	-10,40	-6,68	-3,26	-1,83	-1,01	-0,02	-3,67	-2,43	-2,66	-	-
Nº gan 2022	3.086	3.222	3.260	3.270	3.241	3.156	3.002	2.837	2.700	2.596	2.556	2.687
Nº gan 2023	2.825	2.935	2.985	3.005	3.001	2.924	2.846	2.697	2.543	2.459	-	-
Variación (%)	-8,46	-8,91	-8,44	-8,10	-7,41	-7,35	-5,20	-4,93	-5,81	-5,28	-	-
Precio medio €/litro 2022	1,143	1,110	1,050	1,034	1,020	1,073	1,161	1,193	1,272	1,336	1,370	1,339
Precio medio €/litro 2023	1,535	1,512	1,412	1,400	1,406	1,408	1,495	1,525	1,722	1,807	-	-
Variación (%)	34,30	36,22	34,48	35,40	37,84	31,22	28,77	27,83	35,38	35,25	-	-
Precio medio €/Hº 2022	9,16	9,16	8,97	8,95	9,00	9,48	10,25	10,34	10,39	10,57	10,54	10,64
Precio medio €/Hº 2023	12,17	12,20	12,15	12,39	12,41	12,46	13,11	13,10	14,00	14,26	-	-
Variación (%)	32,86	33,19	35,45	38,44	37,89	31,43	27,90	26,69	34,74	34,91	-	-



GOBIERNO
DE ESPAÑA

MINISTERIO
DE AGRICULTURA, PESCA
Y ALIMENTACIÓN

Sección II

CAPRINO DE LECHE



1. Volumen de entregas de leche declarado por los primeros compradores (miles de litros).
2. Gráfico—Volumen de entregas de leche declarado por los primeros compradores (miles de litros).
3. Número de primeros compradores con entregas declaradas.
4. Volumen de leche producida por ganaderos y entregada (miles de litros).
5. Gráfico—Volumen de leche producida por ganaderos y entregada (miles de litros).
6. Número de ganaderos con entregas.
7. Evolución del precio medio de la leche producida y entregada (euros/litro).
8. Evolución del precio medio de la leche producida y entregada (euros/hectogrado).
9. Detalle mensual: Intercambios entre CCAA — número de ganaderos con entregas.
10. Detalle mensual: Intercambios entre CCAA — volumen entregado.
11. Detalle: Volumen de producción acumulada en declaraciones de entregas durante este año.
12. Resumen — Datos generales — Comparación con el año anterior.

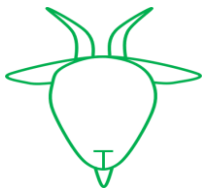

1. VOLUMEN DE ENTREGAS DE LECHE DECLARADO POR PRIMEROS COMPRADORES

LECHE DE CABRA - VOLUMEN DE LECHE ADQUIRIDA POR LOS PRIMEROS COMPRADORES (miles litros)

Fuente: datos INFOLAC, elaboración SGPGYC

PERIODO	2022		2023									
CC.AA.	NOV	DIC	ENE	FEB	MAR	ABR	MAY	JUN	JUL	AGO	SEP	OCT
Andalucía	9.173,07	9.764,86	10.685,85	11.960,89	16.169,59	17.814,70	18.938,56	17.412,93	16.472,27	13.413,46	10.250,38	9.596,35
Aragón	101,37	71,43	84,97	81,11	96,36	111,85	139,37	137,33	131,29	120,28	89,98	107,63
Asturias (P. de)	0,58	10,70	9,50	10,56	11,91	14,50	16,73	17,04	15,66	12,25	11,89	12,07
Baleares (Illes)	0,00	0,00	0,00	0,00	0,00	0,00	0,00	0,00	0,00	0,00	0,00	0,00
Canarias	1.708,96	1.914,72	1.978,47	1.974,65	2.505,01	2.567,26	2.973,28	2.852,44	2.837,80	2.470,27	1.965,23	1.801,44
Cantabria	19,31	13,39	16,19	20,17	39,29	41,69	55,95	45,28	45,29	34,85	24,21	27,93
Castilla-La Mancha	2.501,96	2.542,08	2.942,10	3.130,76	4.208,68	4.663,46	5.019,52	4.986,31	4.793,29	3.930,58	3.177,32	2.989,76
Castilla y León	3.313,50	3.215,55	3.328,88	3.458,81	4.637,08	5.054,86	5.494,03	5.233,74	4.946,64	4.228,47	3.432,05	3.285,17
Cataluña	506,84	407,93	487,43	448,97	542,22	644,21	719,86	711,95	755,34	663,43	583,01	581,87
Extremadura	1.638,10	1.711,76	2.023,04	2.190,35	2.804,48	3.067,02	3.520,97	3.185,34	2.827,65	2.238,26	1.807,76	1.854,81
Galicia	742,52	780,74	823,40	861,78	1.155,09	1.261,42	1.375,37	1.266,60	1.147,10	924,09	724,09	679,53
Madrid (C. de)	520,33	616,45	636,47	703,34	987,81	1.218,97	1.280,79	1.132,86	977,49	719,96	548,00	517,54
Murcia (R. de)	4.374,67	4.575,37	4.631,77	4.752,36	6.142,91	6.490,13	6.990,53	6.418,33	6.087,44	5.410,53	4.723,80	4.461,40
Navarra (C.F. de)	197,02	231,64	236,10	206,95	260,78	254,87	332,83	302,74	300,59	250,85	22,15	24,89
País Vasco	3,40	2,82	2,51	3,58	4,08	4,08	5,36	6,67	6,26	4,58	3,03	1,90
Rioja (La)	93,18	92,36	89,82	82,14	138,15	153,08	190,60	173,68	163,43	139,36	97,10	93,74
Valenciana (C.)	649,35	670,23	671,74	663,45	880,87	1.096,58	1.038,68	921,76	806,63	718,30	642,32	606,74
Total	25.544	26.622	28.648	30.550	40.584	44.459	48.092	44.805	42.314	35.280	28.102	26.643

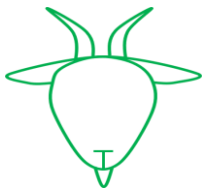

2. GRÁFICO — VOLUMEN MENSUAL DE LECHE ADQUIRIDA POR LOS PRIMEROS COMPRADORES

LECHE CABRA - VOLUMEN DE LECHE ADQUIRIDA POR LOS PRIMEROS COMPRADORES
(miles de litros)

Fuente: datos INFOLAC, elaboración SGPGyC

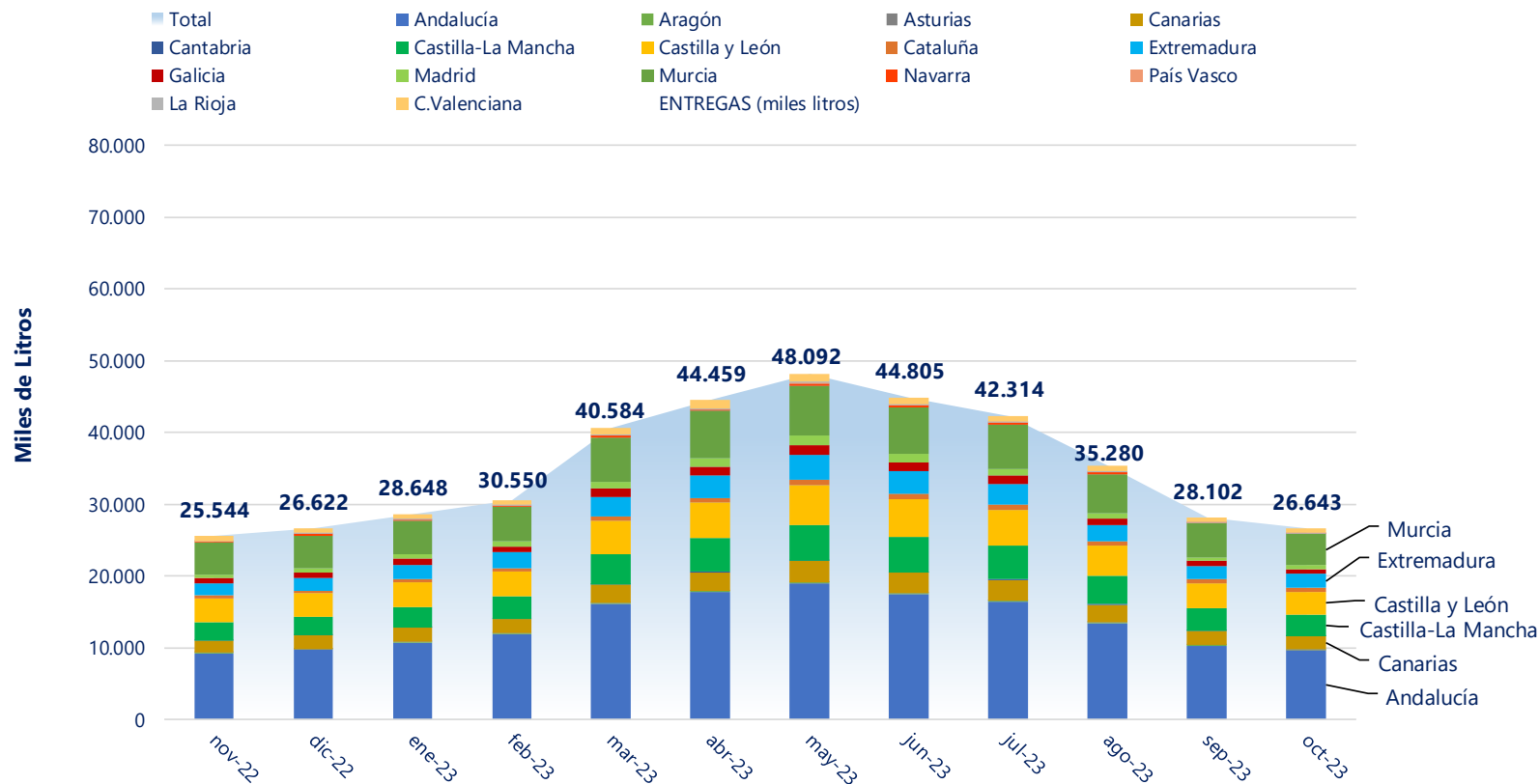

Comunidad Autónoma del Primer Comprador

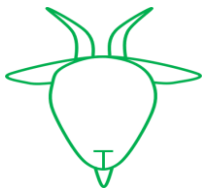

3. NÚMERO DE PRIMEROS COMPRADORES CON ENTREGAS DECLARADAS

LECHE DE CABRA - NÚMERO DE PRIMEROS COMPRADORES QUE HAN DECLARADO ENTREGAS

Fuente: datos INFOLAC, elaboración SGPGYC

PERIODO CC.AA	2022		2023									
	NOV	DIC	ENE	FEB	MAR	ABR	MAY	JUN	JUL	AGO	SEP	OCT
Andalucía	65	63	65	66	67	66	66	65	65	65	63	62
Aragón	10	9	12	12	12	12	12	12	12	11	11	11
Asturias (P. de)	1	1	1	3	4	5	5	5	5	3	3	4
Baleares (Illes)	0	0	0	0	0	0	0	0	0	0	0	0
Canarias	33	33	33	33	34	34	34	34	32	31	31	31
Cantabria	9	7	7	7	10	10	12	12	11	12	9	8
Castilla-La Mancha	40	39	41	40	41	41	41	41	42	40	40	39
Castilla y León	29	29	29	28	28	29	30	31	31	31	29	30
Cataluña	38	37	35	37	38	38	40	40	37	37	39	34
Extremadura	38	35	34	35	35	37	37	37	35	34	35	31
Galicia	1	1	1	1	1	1	1	1	1	1	1	1
Madrid (C. de)	4	4	4	4	4	4	4	4	4	4	4	4
Murcia (R. de)	10	9	8	9	9	9	9	9	8	9	9	7
Navarra (C.F. de)	2	2	2	2	2	2	2	2	2	2	1	1
País Vasco	1	1	1	1	1	1	1	1	1	1	1	1
Rioja (La)	2	2	2	2	2	2	2	2	2	2	2	2
Valenciana (C.)	18	18	17	17	17	14	15	15	15	13	14	12
Total	301	290	292	297	305	305	311	311	303	296	292	278

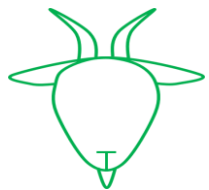

4. VOLUMEN DE LECHE PRODUCIDA POR GANADEROS Y ENTREGADA (miles de litros)

LECHE DE CABRA - VOLUMEN DE LECHE PRODUCIDA POR LOS GANADEROS (miles litros)

Fuente: datos INFOLAC, elaboración SGPGYC

PERIODO CC.AA	2022		2023									
	NOV	DIC	ENE	FEB	MAR	ABR	MAY	JUN	JUL	AGO	SEP	OCT
Andalucía	10.918,23	11.806,09	12.881,28	14.278,97	19.325,62	21.521,69	22.916,81	21.288,17	19.959,94	16.271,76	12.333,94	11.511,08
Aragón	53,71	45,11	54,83	55,92	68,28	76,46	103,70	102,11	96,71	90,83	64,48	56,26
Asturias (P. de)	92,65	82,55	82,06	66,04	98,14	110,79	136,33	143,65	119,61	121,24	104,64	92,43
Baleares (Illes)	0,00	0,00	0,00	0,00	0,00	0,00	0,00	0,00	0,00	0,00	0,00	0,00
Canarias	1.708,96	1.914,72	1.978,47	1.974,65	2.505,01	2.567,26	2.973,28	2.852,44	2.837,80	2.470,27	1.965,23	1.801,44
Cantabria	17,32	9,35	14,19	18,17	38,17	40,32	51,45	46,52	44,91	31,75	25,37	24,27
Castilla-La Mancha	4.128,81	4.116,27	4.476,21	4.689,64	6.306,61	6.889,34	7.532,03	7.072,66	6.851,41	5.769,51	4.545,56	4.236,29
Castilla y León	1.788,36	1.681,44	1.723,49	1.809,19	2.499,14	2.718,14	2.957,63	2.875,51	2.758,77	2.341,34	1.959,59	1.929,55
Cataluña	349,40	323,88	308,86	300,39	380,94	442,71	508,22	492,61	499,91	463,01	385,10	344,69
Extremadura	1.896,19	1.959,95	2.351,12	2.582,62	3.383,74	3.630,44	4.127,46	3.728,76	3.341,75	2.654,97	2.199,49	2.191,31
Galicia	1,98	1,48	0,00	0,00	0,00	0,00	0,00	0,00	0,00	0,00	0,00	0,00
Madrid (C. de)	284,70	266,02	295,65	324,59	385,75	446,57	483,30	432,00	403,59	357,87	310,02	322,22
Murcia (R. de)	3.585,56	3.720,42	3.701,73	3.686,01	4.585,38	4.983,02	5.107,06	4.735,30	4.437,14	3.828,02	3.526,07	3.445,88
Navarra (C.F. de)	17,45	20,23	20,37	23,80	36,48	34,17	49,71	57,94	58,81	40,14	24,97	24,22
País Vasco	47,52	58,35	54,85	47,53	76,34	75,43	83,40	75,67	64,97	45,62	25,87	31,99
Rioja (La)	65,62	58,38	53,93	47,19	82,93	97,82	124,57	108,41	104,76	101,25	74,97	69,94
Valenciana (C.)	583,79	553,35	646,09	637,37	799,49	812,56	920,75	779,79	723,75	679,15	548,74	529,67
Otros *	3,89	4,43	5,11	7,78	12,30	11,95	16,72	13,46	10,34	12,80	8,29	31,53
Total	25.544	26.622	28.648	30.550	40.584	44.459	48.092	44.805	42.314	35.280	28.102	26.643

* Ganadero de Portugal (Noviembre 2022 a Octubre 2023), Ganadero de Francia (Octubre 2023).

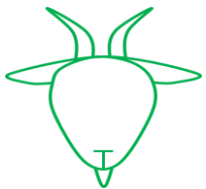

5. GRÁFICO — VOLUMEN MENSUAL DE LECHE PRODUCIDA POR GANADEROS Y ENTREGADA

LECHE DE CABRA - VOLUMEN DE LECHE PRODUCIDA POR GANADEROS Y ENTREGADA (miles de litros)

Fuente: datos INFOLAC, elaboración SGPGYC

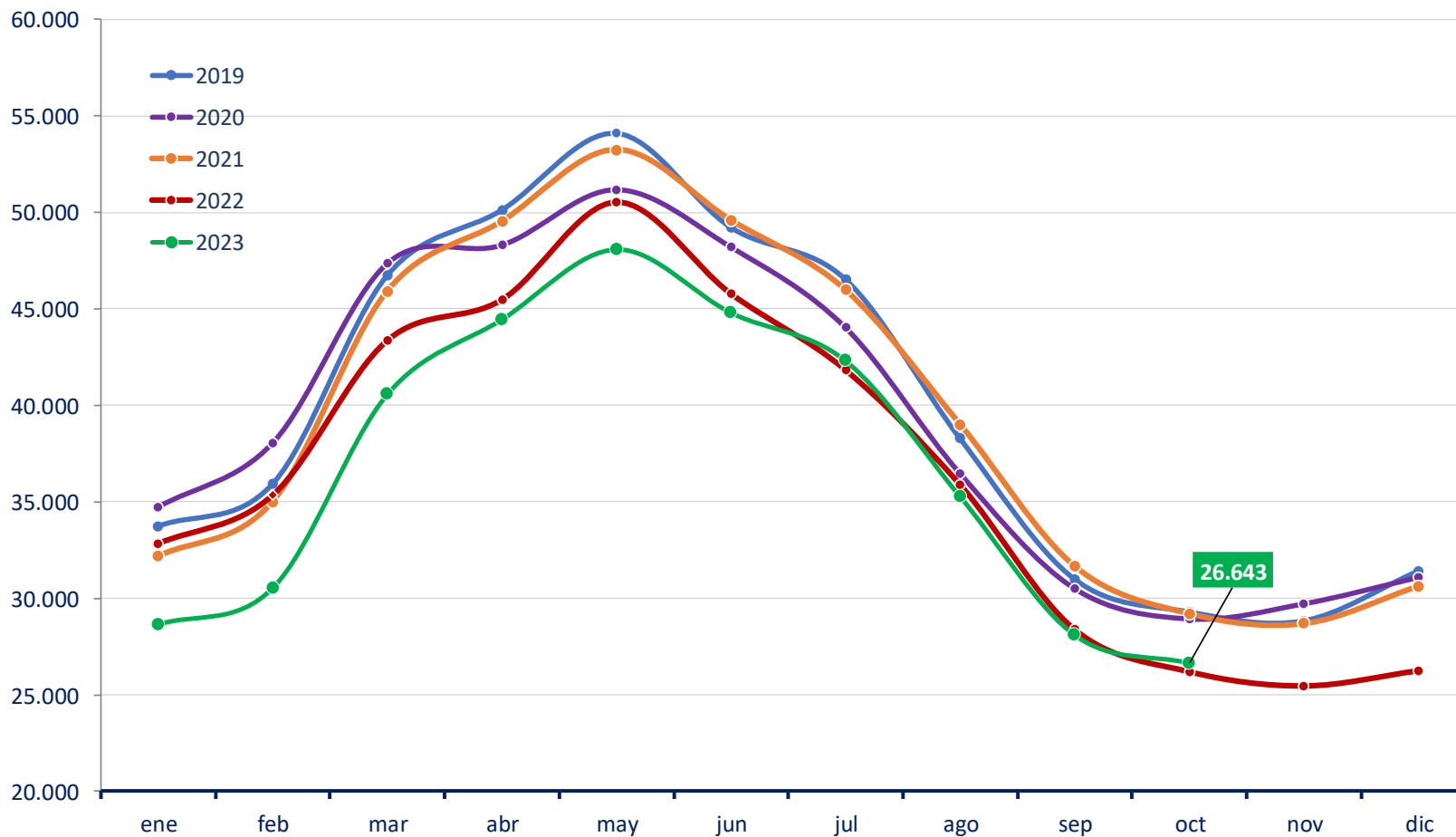

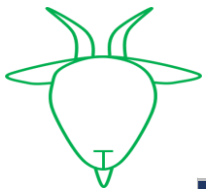

6. NÚMERO DE GANADEROS CON ENTREGAS

LECHE DE CABRA - NÚMERO DE GANADEROS QUE HAN ENTREGADO LECHE A PRIMEROS COMPRADORES

Fuente: datos INFOLAC, elaboración SGPGYC

PERIODO	2022		2023									
	NOV	DIC	ENE	FEB	MAR	ABR	MAY	JUN	JUL	AGO	SEP	OCT
Andalucía	2.010	1.992	2.012	2.058	2.126	2.136	2.142	2.139	2.132	2.084	1.994	1.894
Aragón	9	8	11	11	11	11	11	11	11	11	11	10
Asturias (P. de)	6	7	7	9	9	9	9	9	9	7	7	8
Baleares (Illes)	0	0	0	0	0	0	0	0	0	0	0	0
Canarias	248	258	269	283	289	296	289	293	288	283	261	234
Cantabria	7	6	7	7	8	9	9	9	9	9	8	8
Castilla-La Mancha	524	510	533	547	552	554	553	556	549	536	518	509
Castilla y León	248	242	238	248	255	259	264	266	265	260	253	243
Cataluña	61	57	57	55	56	56	58	59	59	58	57	54
Extremadura	428	428	455	478	492	502	509	511	503	478	432	410
Galicia	1	1	0	0	0	0	0	0	0	0	0	0
Madrid (C. de)	42	42	43	43	43	43	44	42	42	42	42	41
Murcia (R. de)	252	254	255	256	254	251	249	250	251	249	243	220
Navarra (C.F. de)	6	6	6	6	6	5	6	7	7	7	6	5
País Vasco	9	9	8	8	9	10	10	10	10	9	7	8
Rioja (La)	12	9	10	10	9	13	14	15	14	15	14	13
Valenciana (C.)	63	61	61	61	60	59	61	61	61	59	55	55
Otros *	1	1	1	1	1	1	1	1	1	1	1	2
Total	3.927	3.891	3.973	4.081	4.180	4.214	4.229	4.239	4.211	4.108	3.909	3.714

* Ganadero de Portugal (Noviembre 2022 a Octubre 2023), Ganadero de Francia (Octubre 2023).



SUBDIRECCIÓN GENERAL DE PRODUCCIONES GANADERAS Y CINEGÉTICAS
DIRECCIÓN GENERAL DE PRODUCCIONES Y MERCADOS AGRARIOS

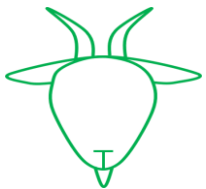

7. EVOLUCIÓN DEL PRECIO MEDIO DE LA LECHE PRODUCIDA Y ENTREGADA (EUROS/LITRO)

LECHE DE CABRA -PRECIO MEDIO DE LA LECHE PRODUCIDA DECLARADA EN ENTREGAS (EUROS/LITRO)

Fuente: datos INFOLAC, elaboración SGPGYC

PERIODO	2022		2023									
	NOV	DIC	ENE	FEB	MAR	ABR	MAY	JUN	JUL	AGO	SEP	OCT
Andalucía	1,035	1,033	1,080	1,067	1,017	0,969	0,964	0,961	0,956	0,986	1,071	1,117
Aragón	1,024	1,106	1,119	1,112	1,074	1,034	1,063	1,078	1,159	1,082	1,138	1,136
Asturias (P. de)	0,913	0,953	1,035	1,019	1,100	0,992	1,001	0,942	0,949	0,935	1,003	1,312
Baleares (Illes)	-	-	-	-	-	-	-	-	-	-	-	-
Canarias	0,782	0,783	0,816	0,842	0,838	0,843	0,855	0,867	0,871	0,873	0,876	0,878
Cantabria	0,948	0,975	1,040	1,045	1,075	1,075	1,082	1,090	1,073	1,077	1,074	1,091
Castilla-La Mancha	1,074	1,083	1,141	1,141	1,085	1,036	1,022	1,012	1,008	1,049	1,115	1,212
Castilla y León	1,055	1,073	1,108	1,106	1,061	1,019	1,010	0,989	0,993	1,022	1,089	1,203
Cataluña	1,048	1,148	1,152	1,162	1,130	1,072	1,080	1,055	1,030	1,079	1,101	1,190
Extremadura	1,021	1,028	1,053	1,029	0,984	0,941	0,939	0,939	0,955	0,994	1,081	1,138
Galicia	1,140	1,150	-	-	-	-	-	-	-	-	-	-
Madrid (C. de)	1,054	1,080	1,119	1,096	1,033	1,008	1,010	0,998	0,990	1,015	1,100	1,195
Murcia (R. de)	1,112	1,164	1,181	1,178	1,132	1,065	1,044	1,043	1,025	1,051	1,129	1,204
Navarra (C.F. de)	1,006	0,955	0,970	0,952	0,918	0,900	0,919	0,976	0,973	0,965	1,055	1,137
País Vasco	0,997	0,947	0,991	1,011	0,999	0,946	0,983	0,969	0,972	0,958	1,020	1,172
Rioja (La)	1,055	1,022	1,043	1,052	1,011	1,004	0,991	0,989	0,987	0,989	1,034	1,158
Valenciana (C.)	1,095	1,105	1,127	1,144	1,100	1,053	1,030	1,025	1,014	1,058	1,114	1,212
Total	1,037	1,046	1,085	1,079	1,033	0,987	0,979	0,975	0,971	1,002	1,075	1,140

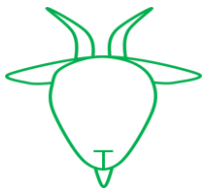

8. EVOLUCIÓN DEL PRECIO MEDIO DE LA LECHE PRODUCIDA Y ENTREGADA (€/Hgdo)

LECHE DE CABRA -PRECIO MEDIO DE LA LECHE PRODUCIDA DECLARADA EN ENTREGAS (EUROS/HECTOGRADO)

Fuente: datos INFOLAC, elaboración SGPGYC

PERIODO	2022		2023									
	NOV	DIC	ENE	FEB	MAR	ABR	MAY	JUN	JUL	AGO	SEP	OCT
Andalucía	10,96	11,25	11,81	11,93	12,08	12,17	12,32	12,38	12,55	12,52	12,63	12,24
Aragón	10,28	10,99	11,34	11,49	12,26	12,27	12,72	13,34	14,30	13,20	12,64	11,91
Asturias (P. de)	11,00	10,83	11,54	11,49	12,33	12,47	12,56	12,60	12,55	12,53	12,83	15,54
Baleares (Illes)	-	-	-	-	-	-	-	-	-	-	-	-
Canarias	8,29	8,47	8,93	9,19	9,48	9,83	10,03	10,29	10,32	10,13	9,70	9,57
Cantabria	10,04	11,63	12,16	11,66	13,18	13,88	13,96	14,20	14,08	13,53	12,83	12,06
Castilla-La Mancha	11,15	11,37	12,09	12,20	12,31	12,47	12,59	12,71	12,89	13,03	13,08	13,16
Castilla y León	11,32	11,50	12,02	12,09	12,28	12,49	12,63	12,67	12,88	13,04	13,05	13,50
Cataluña	10,23	12,35	12,38	12,67	12,83	12,80	13,45	13,36	13,63	14,29	14,02	14,05
Extremadura	10,71	10,85	11,34	11,41	11,62	11,72	11,86	11,94	12,27	12,41	12,50	12,49
Galicia	12,50	12,43	-	-	-	-	-	-	-	-	-	-
Madrid (C. de)	11,24	11,38	11,91	11,92	11,93	12,22	12,37	12,49	12,65	12,74	13,02	13,42
Murcia (R. de)	11,48	12,05	12,35	12,55	12,80	12,55	12,70	12,82	13,04	13,02	13,13	13,14
Navarra (C.F. de)	10,40	10,75	10,71	10,57	11,12	11,74	12,16	12,94	12,87	12,70	12,92	13,25
País Vasco	11,47	11,31	12,12	11,72	11,88	12,10	12,59	12,73	12,75	12,32	12,75	13,27
Rioja (La)	10,42	10,80	10,99	11,07	11,13	12,25	12,56	12,75	12,55	12,54	12,33	12,95
Valenciana (C.)	11,02	11,35	11,74	11,98	12,24	12,36	12,43	12,46	12,83	12,86	12,84	13,02
Total	10,88	11,19	11,71	11,84	12,02	12,12	12,25	12,34	12,52	12,54	12,59	12,50

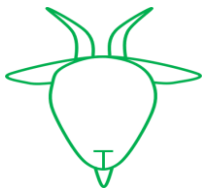

9. DETALLE MENSUAL: Intercambios entre CCAA — número de ganaderos con entregas

LECHE DE CABRA - INTERCAMBIOS ENTRE CCAA - GANADEROS CON DECLARACIONES DE ENTREGAS

Mes en curso - Fuente: datos INFOLAC, elaboración SGPGYC

Comunidad Autónoma	Total Ganaderos	% sobre total	Con entregas misma CC.AA	% sobre ganaderos CC.AA	Con entregas fuera CC.AA	% sobre ganaderos CC.AA
Andalucía	1.894	51,02	1.476	77,93	426	22,49
Aragón	10	0,27	10	100,00	0	0,00
Asturias (P. de)	8	0,22	2	25,00	6	75,00
Baleares (Illes)	0	0,00	0	0,00	0	0,00
Canarias	234	6,30	234	100,00	0	0,00
Cantabria	8	0,22	8	100,00	1	12,50
Castilla-La Mancha	509	13,71	314	61,69	196	38,51
Castilla y León	243	6,55	227	93,42	17	7,00
Cataluña	54	1,45	54	100,00	0	0,00
Extremadura	410	11,05	318	77,56	94	22,93
Galicia	0	0,00	0	0,00	0	0,00
Madrid (C. de)	41	1,10	6	14,63	35	85,37
Murcia (R. de)	220	5,93	155	70,45	71	32,27
Navarra (C.F. de)	5	0,13	2	40,00	3	60,00
País Vasco	8	0,22	1	12,50	7	87,50
Rioja (La)	13	0,35	12	92,31	1	7,69
Valenciana (C.)	55	1,48	39	70,91	18	32,73
Total	3.712	100,00	2.858	76,99	875	23,57

* 1 ganadero de Portugal y 1 ganadero de Francia, no contabilizados; y 21 ganaderos con entregas dentro y fuera de su comunidad.

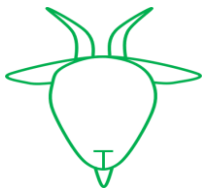

10. DETALLE MENSUAL: Intercambios entre CCAA—volumen entregado

LECHE DE CABRA - INTERCAMBIOS ENTRE CCAA - VOLUMEN EN DECLARACIONES DE ENTREGAS (litros)

Mes en curso - Fuente: datos INFOLAC, elaboración SGPGYC

Comunidad Autónoma	Litros producidos	% sobre total	Litros entregados misma CC.AA	% sobre total CC.AA	Litros entregados distinta CC.AA	% sobre total CC.AA
Andalucía	11.511.077	43,26	8.767.542	76,17	2.743.535	23,83
Aragón	56.258	0,21	56.258	100,00	0	0,00
Asturias (P. de)	92.429	0,35	5.573	6,03	86.856	93,97
Baleares (Illes)	0	0,00	0	0,00	0	0,00
Canarias	1.801.442	6,77	1.801.442	100,00	0	0,00
Cantabria	24.270	0,09	17.770	73,22	6.500	26,78
Castilla-La Mancha	4.236.286	15,92	2.284.011	53,92	1.952.275	46,08
Castilla y León	1.929.546	7,25	1.761.476	91,29	168.070	8,71
Cataluña	344.687	1,30	344.687	100,00	0	0,00
Extremadura	2.191.307	8,23	1.591.709	72,64	599.598	27,36
Galicia	0	0,00	0	0,00	0	0,00
Madrid (C. de)	322.219	1,21	23.190	7,20	299.029	92,80
Murcia (R. de)	3.445.876	12,95	2.442.971	70,90	1.002.905	29,10
Navarra (C.F. de)	3.445.876	0,09	10.464	43,21	13.751	56,79
País Vasco	3.445.876	0,12	1.898	5,93	30.091	94,07
Rioja (La)	3.445.876	0,26	55.520	79,38	14.424	20,62
Valenciana (C.)	3.445.876	1,99	282.599	53,35	247.067	46,65
Total	3.445.876	100,00	19.447.110	73,08	7.164.101	26,92

*31.532 litros de ganaderos de Portugal y de Francia, no contabilizados.



11. DETALLE: VOLUMEN DE PRODUCCIÓN ACUMULADA EN ENTREGAS DURANTE ESTE AÑO

LECHE DE CABRA - VOLUMEN DE ENTREGAS ACUMULADO DURANTE ESTE AÑO (litros)

Fuente: datos INFOLAC, elaboración SGPGYC

Comunidad Autónoma	Litros producidos	% sobre total	Litros entregados misma CC.AA	% sobre total CC.AA	Litros entregados distinta CC.AA	% sobre total CC.AA
Andalucía	172.289.263	46,65	133.278.980	77,36	39.010.283	22,64
Aragón	769.578	0,21	757.854	98,48	11.724	1,52
Asturias (P. de)	1.074.923	0,29	84.256	7,84	990.667	92,16
Baleares (Illes)	0	0,00	0	0,00	0	0,00
Canarias	23.925.840	6,48	23.925.840	100,00	0	0,00
Cantabria	335.124	0,09	287.271	85,72	47.853	14,28
Castilla-La Mancha	58.369.260	15,80	30.850.383	52,85	27.518.877	47,15
Castilla y León	23.572.337	6,38	21.910.904	92,95	1.661.433	7,05
Cataluña	4.126.425	1,12	4.126.425	100,00	0	0,00
Extremadura	30.191.651	8,17	22.274.624	73,78	7.917.027	26,22
Galicia	0	0,00	0	0,00	0	0,00
Madrid (C. de)	3.761.559	1,02	302.149	8,03	3.459.410	91,97
Murcia (R. de)	42.035.604	11,38	30.343.877	72,19	11.691.727	27,81
Navarra (C.F. de)	370.594	0,10	127.625	34,44	242.969	65,56
País Vasco	581.682	0,16	42.052	7,23	539.630	92,77
Rioja (La)	865.767	0,23	691.568	79,88	174.199	20,12
Valenciana (C.)	7.077.347	1,92	3.508.935	49,58	3.568.412	50,42
Total	369.346.954	100,00	272.512.743	73,78	96.834.211	26,22

* 130.281 litros de ganaderos de Portugal y de Francia, no contabilizados.

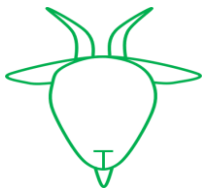

12. RESUMEN—DATOS GENERALES—COMPARACIÓN CON EL AÑO ANTERIOR

LECHE DE CABRA - DATOS GENERALES - COMPARATIVA CON EL AÑO ANTERIOR

Fuente: datos INFOLAC, elaboración SGPGYC

Mes	ENE	FEB	MAR	ABR	MAY	JUN	JUL	AGO	SEP	OCT	NOV	DIC
Nº decl. 2022	303	311	319	320	322	324	322	313	312	308	301	290
Nº decl. 2023	292	297	305	305	311	311	303	296	292	278	-	-
Variación (%)	-3,63	-4,50	-4,39	-4,69	-3,42	-4,01	-5,90	-5,43	-6,41	-9,74	-	-
Producción 2022 (miles litros)	32.849,26	35.357,10	43.377,85	45.502,14	50.564,44	45.833,61	41.880,65	35.973,04	28.431,83	26.254,76	25.544,14	26.622,02
Producción 2023 (miles litros)	28.648,24	30.549,87	40.584,30	44.458,68	48.092,43	44.804,99	42.314,16	35.279,52	28.102,31	26.642,74	-	-
Variación (%)	-12,79	-13,60	-6,44	-2,29	-4,89	-2,24	1,04	-1,93	-1,16	1,48	-	-
Nº gan 2022	4.555	4.646	4.735	4.760	4.783	4.735	4.602	4.485	4.250	3.994	3.927	3.891
Nº gan 2023	3.973	4.081	4.180	4.214	4.229	4.239	4.211	4.108	3.909	3.714	-	-
Variación (%)	-12,78	-12,16	-11,72	-11,47	-11,58	-10,48	-8,50	-8,41	-8,02	-7,01	-	-
Precio medio €/litro 2022	0,875	0,848	0,812	0,788	0,764	0,763	0,768	0,792	0,862	0,973	1,037	1,046
Precio medio €/litro 2023	1,085	1,079	1,033	0,987	0,979	0,975	0,971	1,002	1,075	1,140	-	-
Variación (%)	24,00	27,24	27,22	25,25	28,14	27,79	26,43	26,52	24,71	17,16	-	-
Precio medio €/Hº 2022	9,31	9,33	9,27	9,35	9,47	9,66	9,89	9,98	10,19	10,70	10,88	11,19
Precio medio €/Hº 2023	11,71	11,84	12,02	12,12	12,25	12,34	12,52	12,54	12,59	12,50	-	-
Variación (%)	25,78	26,90	29,67	29,63	29,36	27,74	26,59	25,65	23,55	16,82	-	-



GOBIERNO
DE ESPAÑA

MINISTERIO
DE AGRICULTURA, PESCA
Y ALIMENTACIÓN

SUBDIRECCIÓN GENERAL DE PRODUCCIONES GANADERAS Y CINEGÉTICAS
DIRECCIÓN GENERAL DE PRODUCCIONES Y MERCADOS AGRARIOS



Para más información:

MINISTERIO DE AGRICULTURA, PESCA Y
ALIMENTACIÓN

SECTORES GANADEROS

OVINO Y CAPRINO DE LECHE