



GOBIERNO  
DE ESPAÑA

MINISTERIO  
DE AGRICULTURA, PESCA  
Y ALIMENTACIÓN

# INFORME SOBRE DECLARACIONES DE ENTREGAS DE LECHE A LOS PRIMEROS COMPRADORES

## OVINO Y CAPRINO



### OCTUBRE 2024

**Aviso legal:** Esta información puede ser utilizada en parte o en su integridad, sin necesidad de autorización expresa, siempre que se cite la fuente de los documentos objeto de la reutilización.

**Elaboración:**

Subdirección General de Producciones Ganaderas y Cinegéticas. Dirección General de Producciones y Mercados Agrarios. Ministerio de Agricultura, Pesca y Alimentación

**Imágenes:** cedidas por el Programa nacional de conservación, mejora y fomento de las Razas Ganaderas.



**MINISTERIO DE AGRICULTURA, PESCA Y ALIMENTACIÓN**

**Edita:**

© Ministerio de Agricultura, Pesca y Alimentación

Secretaría General Técnica

Centro de Publicaciones

MADRID 2024

Referenciar el documento como: ""INFORME SOBRE DECLARACIONES DE ENTREGAS DE LECHE CRUDA A LOS PRIMEROS COMPRADORES: OVINO Y CAPRINO DE LECHE" - Subdirección General de Producciones Ganaderas y Cinegéticas, Dirección General de Producciones y Mercados Agrarios.

Catálogo de Publicaciones de la Administración General del Estado:

<https://cpage.mpr.gob.es/>

NIPO: 00321077X

FECHA EXTRACCIÓN DE DATOS: 09/12/2024

FECHA PUBLICACIÓN: 10/12/2024



# Introducción y Metodología

La Subdirección General de Producciones Ganaderas y Cínicas elabora este informe sobre declaraciones de entregas en el sector de ovino y caprino de leche con periodicidad mensual, extrayendo los datos del módulo de consultas de INFOLAC.

INFOLAC es un sistema unificado de información del sector lácteo que incluye, entre otros datos, la información de las declaraciones obligatorias de entregas de leche cruda y de los contratos entre los primeros compradores y los productores del sector, así como un registro de los primeros compradores que operan en el sector lácteo en España. Dicha base de datos se crea por el Real Decreto 319/2015, de 24 de abril, y gestionada por el MAPA a través de la Agencia de Información y Control Alimentarios (AICA).

Los datos presentados en este informe no son datos consolidados, pudiendo ser objeto de una depuración por parte del organismo gestor de INFOLAC.

Los datos proceden de las declaraciones mensuales realizadas por los compradores y productores de leche y productos lácteos de oveja y cabra de acuerdo con lo establecido en el Real Decreto 319/2015, de 24 de abril.

En todos los casos se trata de datos provisionales, susceptibles de actualización como consecuencia de la depuración administrativa de los mismos, o de actuaciones de control y modificaciones realizadas. Estos datos tienen únicamente carácter informativo.

Debe tenerse en cuenta que:

- El "Nº Ganaderos" es el número de productores pertenecientes a una comunidad autónoma que han realizado entregas según lo declarado por los compradores. Si un productor entrega leche a varios compradores, se computa una única vez.
- El "Nº Compradores" es el número de compradores que han declarado entregas en cada comunidad autónoma.

- El "Importe medio declarado" en €/litro se calcula, a nivel de productor, a partir de las declaraciones mensuales de entregas de leche a compradores, dividiendo el importe liquidado en euros entre los litros entregados. Dichos importes incluyen bonificaciones y penalizaciones por calidad, pero no IVA ni otros impuestos.
- En los importes medios por litro y hectogrado únicamente se han tenido en cuenta los ganaderos que han percibido por sus entregas importes medios comprendidos en el intervalo entre 0,1 y 2,0 €/litro desde el año 2015 hasta el año 2022, y a partir del 2023 el importe medio comprendido en el intervalo entre 0,1 y 3,0 €/litro, y un valor medio del grado entre 5 y 20.
- La "leche producida por comunidad autónoma" hace referencia a la comunidad autónoma del productor, considerando la dirección de este declarada por el comprador. Por otro lado, la "leche adquirida" hace referencia a la comunidad autónoma del primer comprador según lo indicado en la declaración.



GOBIERNO  
DE ESPAÑA

MINISTERIO  
DE AGRICULTURA, PESCA  
Y ALIMENTACIÓN

Sección I

# OVINO DE LECHE

SUBDIRECCIÓN GENERAL DE PRODUCCIONES GANADERAS Y CINEGÉTICAS  
DIRECCIÓN GENERAL DE PRODUCCIONES Y MERCADOS AGRARIOS

1. Volumen de entregas de leche declarado por los primeros compradores (miles de litros).
2. Gráfico—Volumen de entregas de leche declarado por los primeros compradores (miles de litros).
3. Número de primeros compradores con entregas declaradas.
4. Volumen de leche producida por ganaderos y entregada (miles de litros).
5. Gráfico—Volumen de leche producida por ganaderos y entregada (miles de litros).
6. Número de ganaderos con entregas.
7. Evolución del precio medio de la leche producida y entregada (euros/litro).
8. Evolución del precio medio de la leche producida y entregada (euros/hectogrado).
9. Detalle mensual: Intercambios entre CCAA — número de ganaderos con entregas.
10. Detalle mensual: Intercambios entre CCAA — volumen entregado.
11. Detalle: Volumen de producción acumulada en declaraciones de entregas durante este año.
12. Resumen — Datos generales — Comparación con el año anterior.



# 1. VOLUMEN DE ENTREGAS DE LECHE DECLARADO POR PRIMEROS COMPRADORES

## LECHE DE OVEJA - VOLUMEN DE LECHE ADQUIRIDA POR LOS PRIMEROS COMPRADORES (miles litros)

Fuente: datos INFOLAC, elaboración SGPGYC

PERIODO	2023		2024									
	NOV	DIC	ENE	FEB	MAR	ABR	MAY	JUN	JUL	AGO	SEP	OCT
Andalucía	320,34	359,93	397,25	449,65	614,56	687,96	691,53	625,28	580,16	474,17	385,89	371,30
Aragón	85,40	81,23	86,70	120,06	119,34	183,97	197,84	177,42	197,33	163,38	124,36	106,95
Asturias (P. de)	0,00	0,00	0,00	0,22	1,27	1,33	1,41	0,78	0,00	0,00	0,00	0,00
Canarias	37,26	51,71	66,17	60,86	63,43	65,44	55,90	41,10	30,67	20,64	13,41	17,51
Cantabria	4,71	5,84	8,60	11,36	15,35	14,47	13,84	11,42	14,00	9,35	12,04	11,96
Castilla-La Mancha	9.260,15	10.253,52	11.194,08	12.682,97	15.559,24	16.455,40	17.322,09	15.782,69	14.657,86	12.710,69	11.006,89	10.050,41
Castilla y León	13.445,90	15.121,36	15.801,71	18.716,07	26.645,67	30.085,55	33.093,46	31.028,08	28.794,49	24.413,25	19.485,54	16.171,54
Cataluña	91,24	78,57	78,38	87,78	100,90	119,53	110,73	95,08	102,21	91,38	72,61	81,57
Extremadura	345,98	371,07	438,37	533,50	642,43	709,43	704,39	596,96	632,96	525,10	424,80	334,68
Galicia	963,39	1.111,47	1.105,85	1.238,06	1.526,97	1.672,58	1.852,27	1.652,49	1.735,45	1.602,54	1.347,54	1.258,90
Madrid (C. de)	274,24	307,53	329,92	387,84	543,10	590,18	586,10	537,44	470,67	403,28	302,06	238,48
Murcia (R. de)	45,35	46,21	33,34	44,56	51,24	38,09	31,65	34,74	51,60	33,67	30,99	35,31
Navarra (C.F. de)	841,74	994,90	1.452,34	1.619,89	1.989,49	2.300,88	2.241,67	1.928,36	1.647,04	1.155,86	943,55	824,96
País Vasco	181,50	178,17	228,92	266,39	445,24	586,98	607,99	531,65	427,98	293,33	243,26	214,54
Rioja (La)	105,07	140,45	153,90	166,11	230,43	287,03	278,67	250,96	261,06	207,22	170,72	124,54
Valenciana (C.)	66,08	61,39	73,49	89,73	92,70	130,84	109,37	88,67	119,06	88,79	89,77	60,69
<b>Total</b>	<b>26.068</b>	<b>29.163</b>	<b>31.449</b>	<b>36.475</b>	<b>48.641</b>	<b>53.930</b>	<b>57.899</b>	<b>53.383</b>	<b>49.723</b>	<b>42.193</b>	<b>34.653</b>	<b>29.903</b>



## 2. GRÁFICO — VOLUMEN MENSUAL DE LECHE ADQUIRIDA POR LOS PRIMEROS COMPRADORES

### LECHE OVEJA - VOLUMEN DE LECHE ADQUIRIDA POR LOS PRIMEROS COMPRADORES

(miles de litros)

Fuente: datos INFOLAC, elaboración SGPGyC

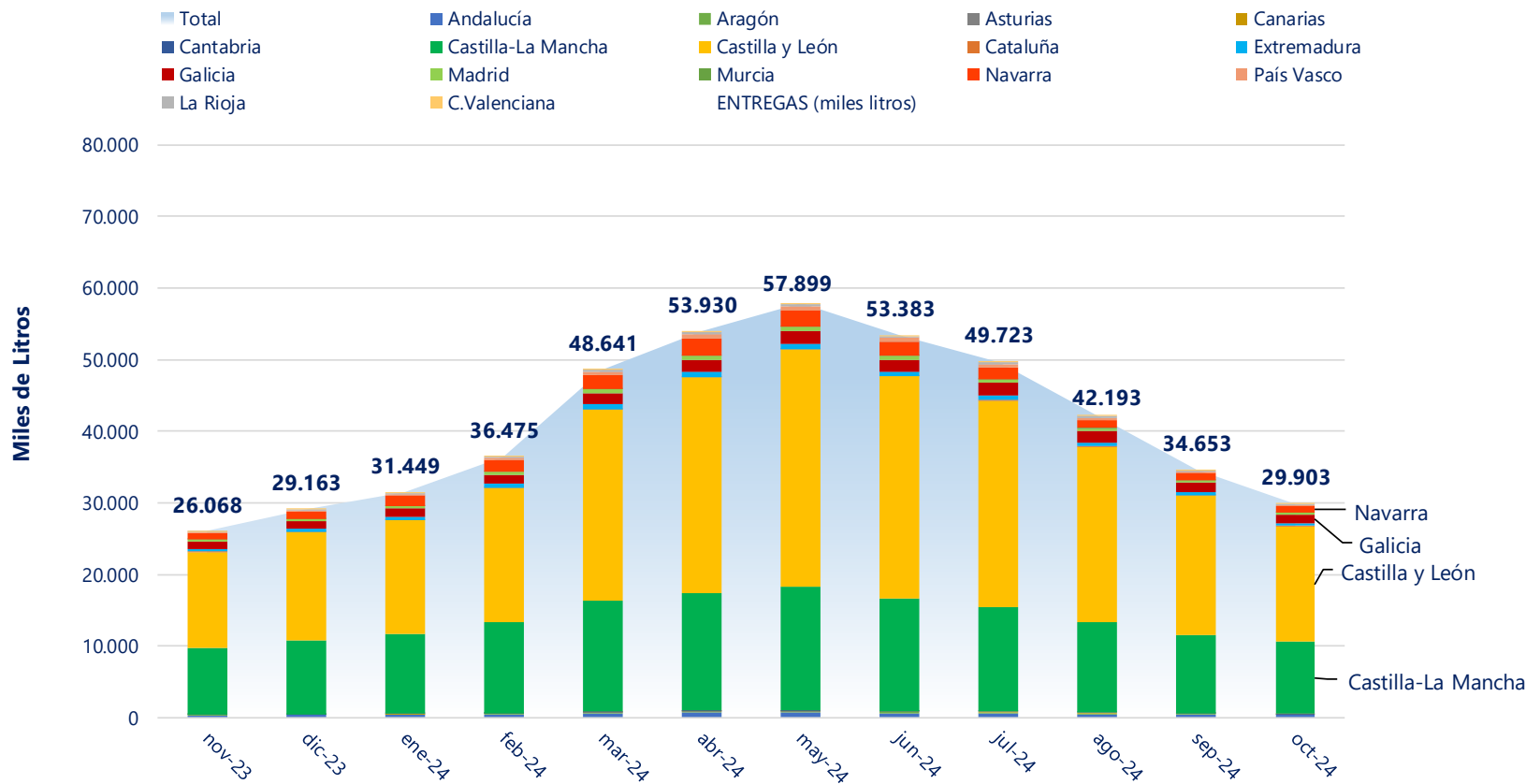

Comunidad Autónoma del Primer Comprador



SUBDIRECCIÓN GENERAL DE PRODUCCIONES GANADERAS Y CINEGÉTICAS  
DIRECCIÓN GENERAL DE PRODUCCIONES Y MERCADOS AGRARIOS



### 3. NÚMERO DE PRIMEROS COMPRADORES CON ENTREGAS DECLARADAS

LECHE DE OVEJA - NÚMERO DE PRIMEROS COMPRADORES QUE HAN DECLARADO ENTREGAS

Fuente: datos INFOLAC, elaboración SGPGYC

PERIODO CC.AA	2023		2024									
	NOV	DIC	ENE	FEB	MAR	ABR	MAY	JUN	JUL	AGO	SEP	OCT
Andalucía	12	11	15	15	15	16	15	14	13	12	12	11
Aragón	13	12	14	15	15	16	16	14	16	14	13	14
Asturias (P. de)	0	0	0	2	2	2	2	2	0	0	0	0
Canarias	6	6	8	7	7	7	7	7	7	7	6	6
Cantabria	3	3	4	5	5	5	4	5	5	4	3	2
Castilla-La Mancha	96	95	97	95	98	96	95	93	92	90	92	85
Castilla y León	76	74	73	76	76	77	77	76	77	76	76	75
Cataluña	28	28	26	27	28	30	31	27	26	23	22	20
Extremadura	9	10	10	11	12	13	12	12	11	9	9	10
Galicia	2	2	2	2	1	2	2	2	2	2	2	1
Madrid (C. de)	6	6	6	6	6	6	6	6	5	6	6	6
Murcia (R. de)	3	3	3	3	3	2	2	2	2	2	2	3
Navarra (C.F. de)	7	9	9	9	9	9	9	9	9	8	7	6
País Vasco	4	6	10	10	10	10	10	7	7	5	5	5
Rioja (La)	2	2	2	2	2	2	2	2	2	2	2	2
Valenciana (C.)	8	8	8	8	8	8	8	8	8	8	8	7
<b>Total</b>	<b>275</b>	<b>275</b>	<b>287</b>	<b>293</b>	<b>297</b>	<b>301</b>	<b>298</b>	<b>286</b>	<b>282</b>	<b>268</b>	<b>265</b>	<b>253</b>





## 4. VOLUMEN DE LECHE PRODUCIDA POR GANADEROS Y ENTREGADA (miles de litros)

### LECHE DE OVEJA - VOLUMEN DE LECHE PRODUCIDA POR LOS GANADEROS (miles litros)

Fuente: datos INFOLAC, elaboración SGPGYC

PERIODO	2023		2024									
	NOV	DIC	ENE	FEB	MAR	ABR	MAY	JUN	JUL	AGO	SEP	OCT
<b>Andalucía</b>	711,5	745,0	664,2	745,4	940,2	1.110,5	1.124,8	996,1	1.008,1	936,6	798,3	753,0
<b>Aragón</b>	176,2	188,6	200,1	237,1	238,2	313,8	344,9	310,1	313,5	264,7	219,3	216,8
<b>Asturias (P. de)</b>	0,0	0,0	0,0	0,2	1,3	1,3	1,4	0,8	0,0	0,0	0,0	0,0
<b>Canarias</b>	37,3	51,7	66,2	60,9	63,4	65,4	55,9	41,1	30,7	20,6	13,4	17,5
<b>Cantabria</b>	4,1	5,5	8,4	10,1	11,9	10,6	9,6	10,2	12,3	8,5	5,7	5,8
<b>Castilla-La Mancha</b>	10.711,6	11.890,2	12.881,8	14.549,7	17.990,5	18.978,5	19.905,5	18.297,3	17.255,7	15.034,8	12.976,0	11.923,2
<b>Castilla y León</b>	12.367,8	14.029,3	14.713,0	17.595,6	25.258,4	28.622,2	31.595,6	29.658,4	27.390,7	23.128,1	18.303,6	14.939,0
<b>Cataluña</b>	81,4	71,9	70,2	77,2	85,9	117,0	114,5	100,2	102,0	91,0	64,5	73,2
<b>Extremadura</b>	411,5	460,4	560,2	663,9	814,4	907,0	920,9	785,5	788,5	662,3	526,6	451,3
<b>Galicia</b>	0,0	0,0	0,0	0,0	0,0	0,0	0,0	0,0	0,0	0,0	0,0	0,0
<b>Madrid (C. de)</b>	187,6	183,8	212,3	256,6	386,3	428,7	457,8	389,0	341,0	275,1	208,0	178,1
<b>Murcia (R. de)</b>	174,4	188,8	186,1	204,5	227,5	267,5	296,7	256,5	264,1	226,6	240,0	229,1
<b>Navarra (C.F. de)</b>	889,7	1.005,7	1.316,2	1.402,2	1.728,0	2.028,7	2.036,6	1.821,3	1.629,7	1.207,8	1.023,8	910,4
<b>País Vasco</b>	99,7	153,2	345,0	426,4	625,5	758,1	707,6	538,3	370,8	165,9	104,9	73,9
<b>Rioja (La)</b>	40,9	39,6	51,1	52,8	61,6	71,3	75,1	70,7	67,7	61,9	57,5	51,3
<b>Valenciana (C.)</b>	152,5	148,3	172,9	191,4	205,2	243,9	248,0	107,6	147,8	108,6	111,3	76,1
<b>Otros *</b>	22,0	1,5	1,3	1,1	2,8	5,2	4,0	0,0	0,0	0,0	0,6	4,8
<b>Total</b>	<b>26.068</b>	<b>29.163</b>	<b>31.449</b>	<b>36.475</b>	<b>48.641</b>	<b>53.930</b>	<b>57.899</b>	<b>53.383</b>	<b>49.723</b>	<b>42.193</b>	<b>34.653</b>	<b>29.903</b>

\* Ganadero de Portugal (Noviembre 2023 a Mayo 2024 y Septiembre a Octubre 2024), Ganaderos de Francia (Noviembre 2023 y Octubre 2024).



## 5. GRÁFICO — VOLUMEN MENSUAL DE LECHE PRODUCIDA POR GANADEROS Y ENTREGADA

LECHE DE OVEJA - VOLUMEN DE LECHE PRODUCIDA POR GANADEROS Y ENTREGADA  
(miles de litros)

Fuente: datos INFOLAC, elaboración SGPGYC

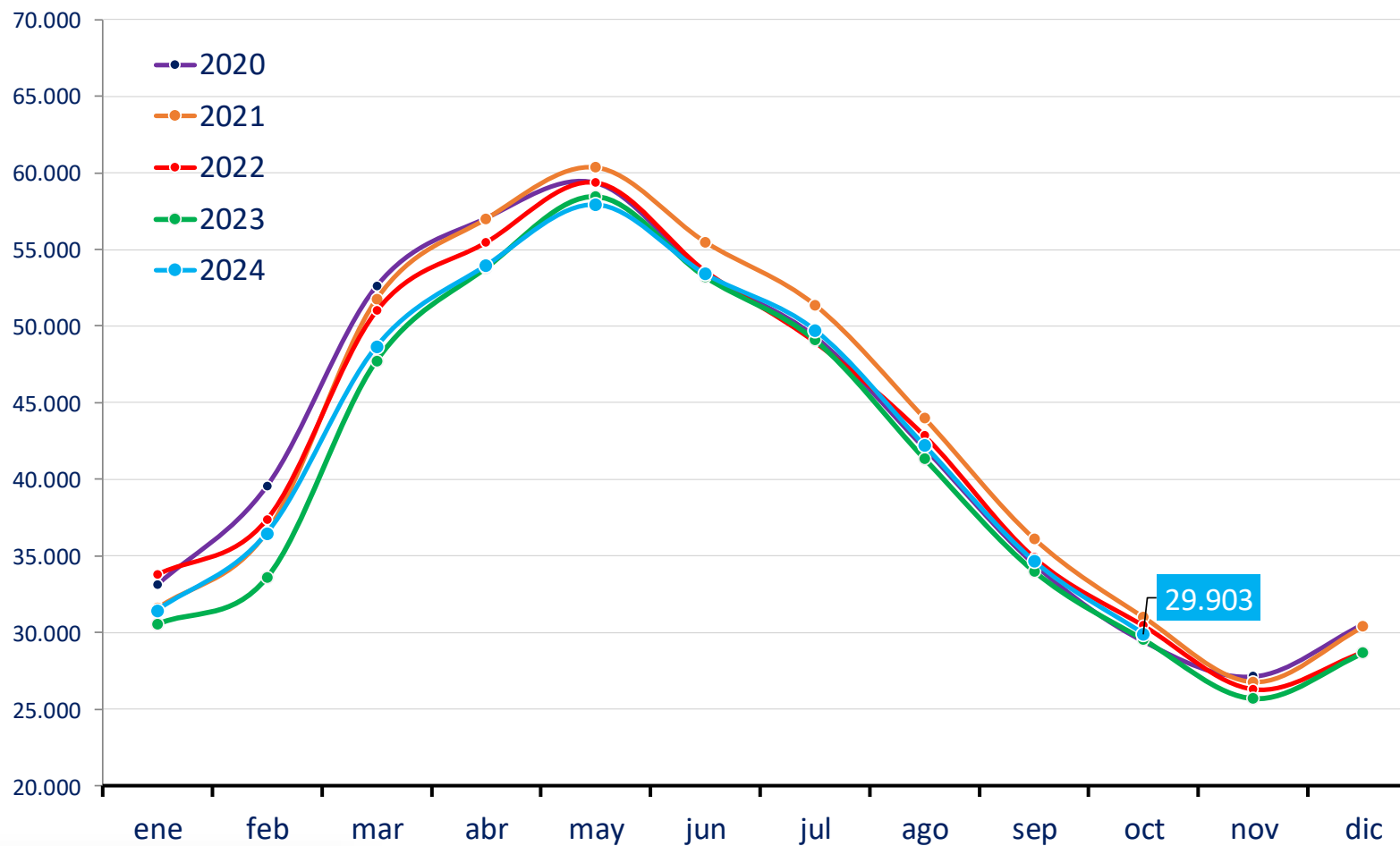



## 6. NÚMERO DE GANADEROS CON ENTREGAS

LECHE DE OVEJA - NÚMERO DE GANADEROS QUE HAN ENTREGADO LECHE A PRIMEROS COMPRADORES

Fuente: datos INFOLAC, elaboración SGPGYC

PERIODO CC.AA	2023		2024									
	NOV	DIC	ENE	FEB	MAR	ABR	MAY	JUN	JUL	AGO	SEP	OCT
Andalucía	23	26	30	34	44	48	47	44	43	31	27	25
Aragón	8	8	8	9	9	9	9	9	9	8	8	8
Asturias (P. de)	0	0	0	2	2	2	2	2	0	0	0	0
Canarias	19	23	30	29	30	30	30	30	29	23	14	13
Cantabria	4	4	5	5	5	5	4	6	5	5	4	2
Castilla-La Mancha	819	805	828	839	844	840	832	829	824	806	797	740
Castilla y León	1.431	1.420	1.455	1.508	1.519	1.516	1.518	1.513	1.497	1.463	1.424	1.355
Cataluña	10	11	10	10	10	11	10	9	9	10	9	9
Extremadura	61	64	69	71	72	69	70	69	65	59	57	58
Galicia	0	0	0	0	0	0	0	0	0	0	0	0
Madrid (C. de)	37	38	39	41	41	41	41	40	40	39	36	34
Murcia (R. de)	4	4	4	4	4	4	4	4	4	4	4	4
Navarra (C.F. de)	29	94	123	142	153	153	150	135	111	71	42	19
País Vasco	12	46	87	114	137	145	145	126	85	34	16	10
Rioja (La)	4	4	4	4	4	4	4	4	4	4	4	4
Valenciana (C.)	4	4	4	4	4	4	4	4	4	5	5	4
Otros *	3	1	1	1	1	1	1	0	0	0	1	2
<b>Total</b>	<b>2.468</b>	<b>2.552</b>	<b>2.697</b>	<b>2.817</b>	<b>2.879</b>	<b>2.882</b>	<b>2.871</b>	<b>2.824</b>	<b>2.729</b>	<b>2.562</b>	<b>2.448</b>	<b>2.287</b>

\* Ganadero de Portugal (Noviembre 2023 a Mayo 2024 y Septiembre a Octubre 2024), Ganaderos de Francia (Noviembre 2023 y Octubre 2024).



## 7. EVOLUCIÓN DEL PRECIO MEDIO DE LA LECHE PRODUCIDA Y ENTREGADA (EUROS/LITRO)

LECHE DE OVEJA -PRECIO MEDIO DE LA LECHE PRODUCIDA DECLARADA EN ENTREGAS (EUROS/LITRO)

Fuente: datos INFOLAC, elaboración SGPGYC

PERIODO	2023		2024									
	NOV	DIC	ENE	FEB	MAR	ABR	MAY	JUN	JUL	AGO	SEP	OCT
<b>Andalucía</b>	1,735	1,634	1,586	1,545	1,506	1,443	1,439	1,422	1,346	1,323	1,433	1,406
<b>Aragón</b>	1,438	1,417	1,447	1,388	1,382	1,344	1,304	1,281	1,282	1,264	1,312	1,277
<b>Asturias (P. de)</b>	-	-	-	1,443	1,436	1,407	1,405	1,374	-	-	-	-
<b>Canarias</b>	1,065	1,055	1,053	1,045	1,053	1,055	1,045	1,043	1,088	1,106	1,121	1,102
<b>Cantabria</b>	1,587	1,536	1,507	1,374	1,543	1,566	1,552	1,572	1,508	1,504	1,614	1,528
<b>Castilla-La Mancha</b>	2,148	2,096	2,048	1,983	1,922	1,873	1,860	1,850	1,738	1,707	1,795	1,782
<b>Castilla y León</b>	1,745	1,524	1,469	1,435	1,375	1,317	1,317	1,318	1,225	1,247	1,400	1,409
<b>Cataluña</b>	1,560	1,505	1,590	1,607	1,532	1,593	1,573	1,604	1,593	1,591	1,585	1,635
<b>Extremadura</b>	1,649	1,526	1,539	1,473	1,428	1,366	1,366	1,339	1,258	1,266	1,403	1,472
<b>Galicia</b>	-	-	-	-	-	-	-	-	-	-	-	-
<b>Madrid (C. de)</b>	1,772	1,611	1,576	1,488	1,394	1,353	1,355	1,353	1,291	1,290	1,423	1,430
<b>Murcia (R. de)</b>	1,793	1,744	1,663	1,606	1,611	1,564	1,483	1,478	1,401	1,391	1,489	1,521
<b>Navarra (C.F. de)</b>	1,515	1,413	1,428	1,401	1,381	1,382	1,399	1,390	1,338	1,281	1,321	1,363
<b>País Vasco</b>	1,490	1,369	1,364	1,384	1,381	1,417	1,447	1,523	1,513	1,399	1,411	1,409
<b>Rioja (La)</b>	1,669	1,659	1,593	1,444	1,374	1,298	1,278	1,307	1,270	1,280	1,372	1,450
<b>Valenciana (C.)</b>	1,831	1,820	1,777	1,661	1,655	1,615	1,583	1,502	1,382	1,431	1,452	1,567
<b>Total</b>	<b>1,896</b>	<b>1,757</b>	<b>1,710</b>	<b>1,656</b>	<b>1,583</b>	<b>1,523</b>	<b>1,514</b>	<b>1,509</b>	<b>1,415</b>	<b>1,417</b>	<b>1,547</b>	<b>1,558</b>



## 8. EVOLUCIÓN DEL PRECIO MEDIO DE LA LECHE PRODUCIDA Y ENTREGADA (€/Hgdo)

LECHE DE OVEJA -PRECIO MEDIO DE LA LECHE PRODUCIDA DECLARADA EN ENTREGAS (EUROS/HECTOGRADO)

Fuente: datos INFOLAC, elaboración SGPGYC

PERIODO	2023		2024									
	NOV	DIC	ENE	FEB	MAR	ABR	MAY	JUN	JUL	AGO	SEP	OCT
<b>Andalucía</b>	13,18	12,35	12,30	12,39	12,37	12,22	12,22	12,13	11,68	11,72	11,83	11,46
<b>Aragón</b>	11,88	11,63	12,19	12,23	12,25	12,00	12,21	11,88	12,23	11,99	11,46	10,95
<b>Asturias (P. de)</b>	-	-	-	14,40	12,83	11,67	11,79	11,32	-	-	-	-
<b>Canarias</b>	9,39	9,13	9,06	8,99	8,97	9,21	8,48	8,43	8,90	9,11	9,94	9,99
<b>Cantabria</b>	12,74	13,23	13,30	12,24	13,43	13,02	13,01	13,49	12,70	12,82	13,81	13,00
<b>Castilla-La Mancha</b>	16,09	15,88	15,79	15,83	15,79	15,55	15,48	15,53	14,67	14,49	14,27	13,78
<b>Castilla y León</b>	13,41	12,23	12,15	12,19	12,21	11,92	11,94	11,94	11,09	11,07	11,40	11,13
<b>Cataluña</b>	12,51	11,96	13,04	13,76	13,38	14,45	14,54	14,85	14,53	15,07	13,81	13,64
<b>Extremadura</b>	12,12	11,54	12,08	12,06	11,94	11,73	11,70	11,58	10,83	10,95	11,07	11,16
<b>Galicia</b>	-	-	-	-	-	-	-	-	-	-	-	-
<b>Madrid (C. de)</b>	13,33	12,27	12,00	12,06	12,05	11,99	11,89	11,93	11,28	10,92	11,31	11,10
<b>Murcia (R. de)</b>	13,40	13,21	12,78	12,74	12,74	12,68	12,35	12,35	11,73	11,85	11,91	11,63
<b>Navarra (C.F. de)</b>	12,62	12,03	12,25	12,17	12,23	12,20	12,16	12,15	11,82	11,47	11,23	11,27
<b>País Vasco</b>	12,74	12,34	12,90	12,84	12,74	12,81	12,70	12,83	12,44	11,68	11,48	11,14
<b>Rioja (La)</b>	12,88	12,76	12,81	11,91	11,95	11,36	11,65	11,66	11,35	11,36	11,34	11,31
<b>Valenciana (C.)</b>	14,09	13,66	13,73	14,03	13,40	13,57	13,18	12,17	12,02	12,17	11,27	11,99
<b>Total</b>	<b>14,45</b>	<b>13,76</b>	<b>13,72</b>	<b>13,71</b>	<b>13,60</b>	<b>13,31</b>	<b>13,25</b>	<b>13,25</b>	<b>12,45</b>	<b>12,37</b>	<b>12,50</b>	<b>12,23</b>



## 9. DETALLE MENSUAL: Intercambios entre CCAA — número de ganaderos con entregas

LECHE DE OVEJA - INTERCAMBIOS ENTRE CCAA - GANADEROS CON DECLARACIONES DE ENTREGAS

Mes en curso - Fuente: datos INFOLAC, elaboración SGPGYC

Comunidad Autónoma	Total Ganaderos	% sobre total	Con entregas misma CC.AA	% sobre ganaderos CC.AA	Con entregas fuera CC.AA	% sobre ganaderos CC.AA
Andalucía	25	1,09	18	72,00	7	28,00
Aragón	8	0,35	7	87,50	2	25,00
Asturias (P. de)	0	0,00	0	0,00	0	0,00
Canarias	13	0,57	13	100,00	0	0,00
Cantabria	2	0,09	2	100,00	0	0,00
Castilla-La Mancha	740	32,39	596	80,54	154	20,81
Castilla y León	1.355	59,30	1.317	97,20	38	2,80
Cataluña	9	0,39	9	100,00	2	22,22
Extremadura	58	2,54	43	74,14	16	27,59
Galicia	0	0,00	0	0,00	0	0,00
Madrid (C. de)	34	1,49	12	35,29	23	67,65
Murcia (R. de)	4	0,18	2	50,00	4	100,00
Navarra (C.F. de)	19	0,83	9	47,37	10	52,63
País Vasco	10	0,44	6	60,00	4	40,00
Rioja (La)	4	0,18	4	100,00	0	0,00
Valenciana (C.)	4	0,18	3	75,00	2	50,00
<b>Total</b>	<b>2.285</b>	<b>100,00</b>	<b>2.041</b>	<b>89,32</b>	<b>262</b>	<b>11,47</b>

\*1 ganadero de Portugal y 1 ganadero de Francia no contabilizado; 18 ganaderos con entregas dentro y fuera de su comunidad.



## 10. DETALLE MENSUAL: Intercambios entre CCAA—volumen entregado

LECHE DE OVEJA - INTERCAMBIOS ENTRE CCAA - VOLUMEN EN DECLARACIONES DE ENTREGAS (litros)

Mes en curso - Fuente: datos INFOLAC, elaboración SGPGYC

Comunidad Autónoma	Litros producidos	% sobre total	Litros entregados misma CC.AA	% sobre total CC.AA	Litros entregados distinta CC.AA	% sobre total CC.AA
Andalucía	752.950	2,52	196.646	26,12	556.304	73,88
Aragón	216.791	0,73	77.911	35,94	138.880	64,06
Asturias (P. de)	0	0,00	0	0,00	0	0,00
Canarias	17.509	0,06	17.509	100,00	0	0,00
Cantabria	5.766	0,02	5.766	100,00	0	0,00
Castilla-La Mancha	11.923.166	39,88	9.596.729	80,49	2.326.437	19,51
Castilla y León	14.938.981	49,97	14.491.203	97,00	447.778	3,00
Cataluña	73.202	0,24	64.969	88,75	8.233	11,25
Extremadura	451.254	1,51	329.577	73,04	121.677	26,96
Galicia	0	0,00	0	0,00	0	0,00
Madrid (C. de)	178.074	0,60	53.262	29,91	124.812	70,09
Murcia (R. de)	229.125	0,77	35.314	15,41	193.811	84,59
Navarra (C.F. de)	910.363	3,04	652.094	71,63	258.269	28,37
País Vasco	73.856	0,25	43.014	58,24	30.842	41,76
Rioja (La)	51.335	0,17	51.335	100,00	0	0,00
Valenciana (C.)	76.139	0,25	45.201	59,37	30.938	40,63
<b>Total</b>	<b>29.898.511</b>	<b>100,00</b>	<b>25.660.530</b>	<b>85,83</b>	<b>4.237.981</b>	<b>14,17</b>

\* 4.817 litros de ganadero de Portugal y Francia, no contabilizados.



# 11. DETALLE: VOLUMEN DE PRODUCCIÓN ACUMULADA EN ENTREGAS DURANTE ESTE AÑO

LECHE DE OVEJA - VOLUMEN DE ENTREGAS ACUMULADO DURANTE ESTE AÑO (litros)

Fuente: datos INFOLAC, elaboración SGPGYC

Comunidad Autónoma	Litros producidos	% sobre total	Litros entregados misma CC.AA	% sobre total CC.AA	Litros entregados distinta CC.AA	% sobre total CC.AA
Andalucía	9.077.258	2,07	2.936.862	32,35	6.140.396	67,65
Aragón	2.658.612	0,61	1.129.036	42,47	1.529.576	57,53
Asturias (P. de)	5.005	0,00	5.005	100,00	0	0,00
Canarias	435.134	0,10	435.134	100,00	0	0,00
Cantabria	92.970	0,02	92.970	100,00	0	0,00
Castilla-La Mancha	159.792.947	36,46	131.261.944	82,15	28.531.003	17,85
Castilla y León	231.204.509	52,76	223.440.048	96,64	7.764.461	3,36
Cataluña	895.770	0,20	799.908	89,30	95.862	10,70
Extremadura	7.080.683	1,62	5.479.994	77,39	1.600.689	22,61
Galicia	0	0,00	0	0,00	0	0,00
Madrid (C. de)	3.132.897	0,71	947.839	30,25	2.185.058	69,75
Murcia (R. de)	2.398.656	0,55	346.320	14,44	2.052.336	85,56
Navarra (C.F. de)	15.104.597	3,45	11.848.648	78,44	3.255.949	21,56
País Vasco	4.116.263	0,94	1.698.277	41,26	2.417.986	58,74
Rioja (La)	621.026	0,14	621.026	100,00	0	0,00
Valenciana (C.)	1.612.827	0,37	799.278	49,56	813.549	50,44
<b>Total</b>	<b>438.229.154</b>	<b>100,00</b>	<b>381.842.289</b>	<b>87,13</b>	<b>56.386.865</b>	<b>12,87</b>

\* 19.920 litros de ganadero de Portugal y Francia, no contabilizados.





## 12. RESUMEN—DATOS GENERALES—COMPARACIÓN CON EL AÑO ANTERIOR

### LECHE DE OVEJA - DATOS GENERALES - COMPARATIVA CON EL AÑO ANTERIOR

Fuente: datos INFOLAC, elaboración SGPGYC

Mes	ENE	FEB	MAR	ABR	MAY	JUN	JUL	AGO	SEP	OCT	NOV	DIC
<b>Nº decl. 2023</b>	297	303	307	317	316	305	296	287	282	279	275	275
<b>Nº decl. 2024</b>	287	293	297	301	298	286	282	268	265	253	-	-
<b>Variación (%)</b>	-3,37	-3,30	-3,26	-5,05	-5,70	-6,23	-4,73	-6,62	-6,03	-9,32	-	-
<b>Producción 2023 (miles litros)</b>	30.614,29	33.632,49	47.733,10	53.799,82	58.476,74	53.344,94	49.216,80	41.726,18	34.325,83	29.887,03	26.068,35	29.163,35
<b>Producción 2024 (miles litros)</b>	31.449,01	36.475,04	48.641,38	53.929,67	57.898,93	53.383,11	49.722,55	42.192,64	34.653,41	29.903,33	-	-
<b>Variación (%)</b>	2,73	8,45	1,90	0,24	-0,99	0,07	1,03	1,12	0,95	0,05	-	-
<b>Nº gan 2023</b>	2.831	2.946	2.996	3.016	3.012	2.941	2.862	2.734	2.578	2.501	2.468	2.552
<b>Nº gan 2024</b>	2.697	2.817	2.879	2.882	2.871	2.824	2.729	2.562	2.448	2.287	-	-
<b>Variación (%)</b>	-4,73	-4,38	-3,91	-4,44	-4,68	-3,98	-4,65	-6,29	-5,04	-8,56	-	-
<b>Precio medio €/litro 2023</b>	1,535	1,513	1,412	1,401	1,407	1,410	1,497	1,531	1,731	1,819	1,896	1,757
<b>Precio medio €/litro 2024</b>	1,710	1,656	1,583	1,523	1,514	1,509	1,415	1,417	1,547	1,558	-	-
<b>Variación (%)</b>	11,40	9,45	12,11	8,71	7,60	7,02	-5,48	-7,45	-10,63	-14,35	-	-
<b>Precio medio €/Hº 2023</b>	12,17	12,20	12,15	12,39	12,41	12,47	13,12	13,15	14,04	14,31	14,45	13,76
<b>Precio medio €/Hº 2024</b>	13,72	13,71	13,60	13,31	13,25	13,25	12,45	12,37	12,50	12,23	-	-
<b>Variación (%)</b>	12,74	12,38	11,93	7,43	6,77	6,26	-5,11	-5,93	-10,97	-14,54	-	-

\* Si se reducen las entregas de febrero 2024 en un día por ser año bisiesto, el incremento de entregas respecto a febrero 2023 sería del 4,7%



GOBIERNO  
DE ESPAÑA

MINISTERIO  
DE AGRICULTURA, PESCA  
Y ALIMENTACIÓN

## Sección II

# CAPRINO DE LECHE



1. Volumen de entregas de leche declarado por los primeros compradores (miles de litros).
2. Gráfico—Volumen de entregas de leche declarado por los primeros compradores (miles de litros).
3. Número de primeros compradores con entregas declaradas.
4. Volumen de leche producida por ganaderos y entregada (miles de litros).
5. Gráfico—Volumen de leche producida por ganaderos y entregada (miles de litros).
6. Número de ganaderos con entregas.
7. Evolución del precio medio de la leche producida y entregada (euros/litro).
8. Evolución del precio medio de la leche producida y entregada (euros/hectogrado).
9. Detalle mensual: Intercambios entre CCAA — número de ganaderos con entregas.
10. Detalle mensual: Intercambios entre CCAA — volumen entregado.
11. Detalle: Volumen de producción acumulada en declaraciones de entregas durante este año.
12. Resumen — Datos generales — Comparación con el año anterior.

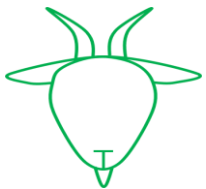

# 1. VOLUMEN DE ENTREGAS DE LECHE DECLARADO POR PRIMEROS COMPRADORES

LECHE DE CABRA - VOLUMEN DE LECHE ADQUIRIDA POR LOS PRIMEROS COMPRADORES (miles litros)

Fuente: datos INFOLAC, elaboración SGPGYC

PERIODO	2023		2024									
	NOV	DIC	ENE	FEB	MAR	ABR	MAY	JUN	JUL	AGO	SEP	OCT
<b>Andalucía</b>	9.747,55	10.711,45	12.063,12	13.657,07	16.485,90	17.794,65	19.208,61	17.284,72	16.137,49	12.732,51	9.540,52	8.972,46
<b>Aragón</b>	84,86	86,37	93,10	99,84	105,82	133,83	144,68	134,19	130,11	107,03	103,54	83,05
<b>Asturias (P. de)</b>	10,48	7,51	1,68	7,50	7,45	6,00	9,35	10,13	8,43	8,98	5,30	5,96
<b>Baleares (Illes)</b>	0,00	0,00	0,40	2,13	2,90	3,33	2,73	2,38	1,75	0,65	0,24	0,00
<b>Canarias</b>	1.740,63	1.923,84	2.059,18	2.149,78	2.474,30	2.762,36	2.897,92	2.726,04	2.858,83	2.423,14	1.933,99	1.723,03
<b>Cantabria</b>	22,85	15,34	24,08	26,09	36,98	42,66	46,02	46,88	49,34	39,44	39,51	31,76
<b>Castilla-La Mancha</b>	3.183,75	3.181,47	3.311,85	3.642,30	4.547,74	4.998,80	5.345,37	4.933,24	4.711,25	4.062,18	3.141,41	2.834,14
<b>Castilla y León</b>	3.348,69	3.402,80	3.404,67	3.720,69	4.523,44	4.934,81	5.359,81	4.967,92	4.839,04	4.059,39	3.416,65	3.279,77
<b>Cataluña</b>	520,58	487,12	499,83	500,45	581,85	732,08	761,55	732,14	757,24	700,75	593,06	478,58
<b>Extremadura</b>	1.784,15	1.855,52	2.150,48	2.355,22	2.729,30	3.100,17	3.202,55	2.691,66	2.574,72	1.958,34	1.648,89	1.609,31
<b>Galicia</b>	741,31	826,44	866,40	899,84	1.124,63	1.316,01	1.432,17	1.267,72	1.181,21	956,85	773,82	758,22
<b>Madrid (C. de)</b>	614,79	731,43	777,60	870,63	1.066,73	1.065,39	1.060,22	845,03	732,10	542,36	392,84	397,51
<b>Murcia (R. de)</b>	4.612,75	4.723,53	4.753,61	5.036,98	5.883,78	6.251,45	6.787,11	6.404,42	6.164,45	5.537,86	4.921,89	4.867,46
<b>Navarra (C.F. de)</b>	196,89	216,55	232,79	217,59	242,67	274,75	311,23	281,37	319,95	253,92	219,51	189,80
<b>País Vasco</b>	1,36	0,81	1,24	2,09	3,31	2,93	3,51	2,68	3,90	3,72	2,57	2,85
<b>Rioja (La)</b>	99,52	108,07	112,89	98,41	144,51	190,59	201,02	178,50	186,62	139,07	95,96	87,37
<b>Valenciana (C.)</b>	592,30	604,52	655,58	691,70	770,19	835,54	965,66	889,67	874,93	695,87	621,44	584,55
<b>Total</b>	<b>27.302</b>	<b>28.883</b>	<b>31.008</b>	<b>33.978</b>	<b>40.732</b>	<b>44.445</b>	<b>47.739</b>	<b>43.399</b>	<b>41.531</b>	<b>34.222</b>	<b>27.451</b>	<b>25.906</b>

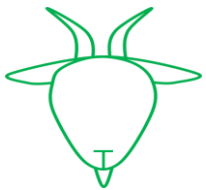

## 2. GRÁFICO — VOLUMEN MENSUAL DE LECHE ADQUIRIDA POR LOS PRIMEROS COMPRADORES

LECHE CABRA - VOLUMEN DE LECHE ADQUIRIDA POR LOS PRIMEROS COMPRADORES  
(miles de litros)

Fuente: datos INFOLAC, elaboración SGPGyC

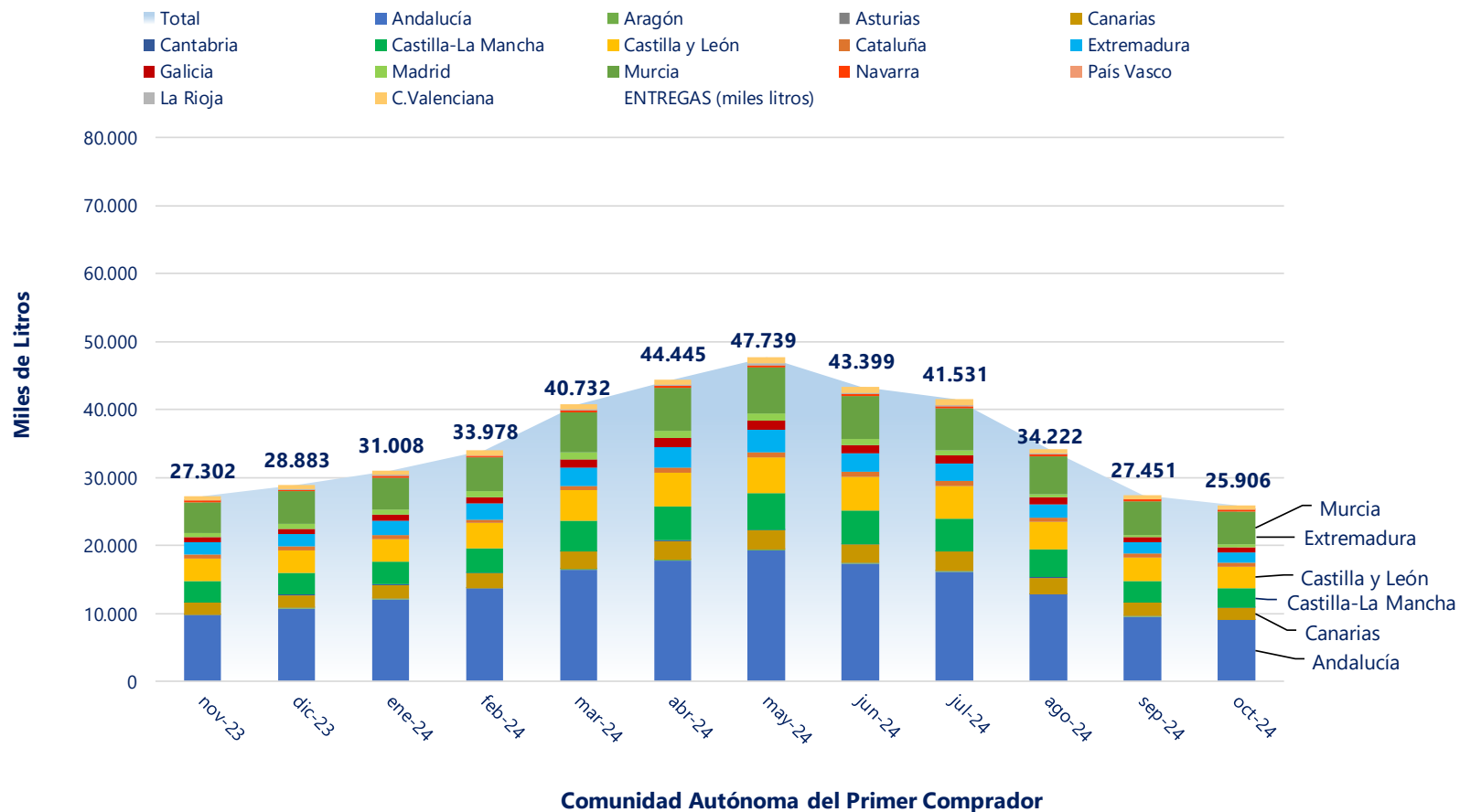

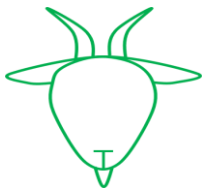

### 3. NÚMERO DE PRIMEROS COMPRADORES CON ENTREGAS DECLARADAS

LECHE DE CABRA - NÚMERO DE PRIMEROS COMPRADORES QUE HAN DECLARADO ENTREGAS

Fuente: datos INFOLAC, elaboración SGPGYC

PERIODO CC.AA	2023		2024									
	NOV	DIC	ENE	FEB	MAR	ABR	MAY	JUN	JUL	AGO	SEP	OCT
Andalucía	64	64	64	65	64	64	64	64	63	63	59	58
Aragón	11	12	12	12	12	11	11	11	11	10	10	11
Asturias (P. de)	4	2	2	4	5	4	4	3	2	2	2	2
Baleares (Illes)	0	0	1	1	1	1	1	1	1	1	1	0
Canarias	31	31	32	33	33	33	34	34	34	31	32	31
Cantabria	9	7	9	8	9	10	9	10	9	9	10	8
Castilla-La Mancha	41	40	38	38	38	39	38	38	39	39	37	35
Castilla y León	31	28	28	28	29	31	31	29	31	31	31	30
Cataluña	38	40	38	39	40	39	41	38	37	37	35	33
Extremadura	32	29	31	32	33	33	33	34	33	32	31	30
Galicia	1	1	1	1	1	1	1	1	1	1	1	1
Madrid (C. de)	4	4	4	4	4	5	5	5	4	4	4	4
Murcia (R. de)	8	8	8	8	8	8	8	8	8	8	8	7
Navarra (C.F. de)	2	2	2	2	2	2	2	2	2	2	2	2
País Vasco	1	1	1	1	1	1	1	1	1	1	1	1
Rioja (La)	3	2	2	1	2	2	2	2	2	2	2	2
Valenciana (C.)	14	14	16	15	15	16	15	15	16	13	15	13
<b>Total</b>	<b>294</b>	<b>285</b>	<b>289</b>	<b>292</b>	<b>297</b>	<b>300</b>	<b>300</b>	<b>296</b>	<b>294</b>	<b>286</b>	<b>281</b>	<b>268</b>

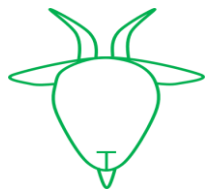

## 4. VOLUMEN DE LECHE PRODUCIDA POR GANADEROS Y ENTREGADA (miles de litros)

### LECHE DE CABRA - VOLUMEN DE LECHE PRODUCIDA POR LOS GANADEROS (miles litros)

Fuente: datos INFOLAC, elaboración SGPGYC

PERIODO	2023		2024									
	NOV	DIC	ENE	FEB	MAR	ABR	MAY	JUN	JUL	AGO	SEP	OCT
<b>Andalucía</b>	11.812,06	13.053,91	14.459,67	16.508,97	20.021,85	21.574,87	23.287,00	20.998,54	19.607,89	15.627,54	11.826,54	11.116,08
<b>Aragón</b>	53,45	56,12	58,29	69,32	73,02	99,53	109,97	99,21	95,83	72,55	53,38	48,01
<b>Asturias (P. de)</b>	99,16	88,03	61,97	65,12	83,96	109,81	121,04	111,86	125,39	119,73	92,72	96,89
<b>Baleares (Illes)</b>	0,00	0,00	0,40	2,13	2,90	3,33	2,73	2,38	1,75	0,65	0,24	0,00
<b>Canarias</b>	1.740,63	1.923,84	2.059,18	2.149,78	2.474,30	2.762,36	2.897,92	2.726,04	2.858,83	2.423,14	1.933,99	1.723,03
<b>Cantabria</b>	19,49	13,92	18,55	21,53	29,75	36,14	38,45	37,32	37,71	29,86	25,37	22,22
<b>Castilla-La Mancha</b>	4.593,53	4.551,66	4.751,59	5.086,56	6.261,16	6.812,21	7.302,07	6.628,46	6.454,52	5.679,48	4.542,04	4.193,08
<b>Castilla y León</b>	1.885,41	1.840,62	1.791,69	1.968,14	2.385,95	2.587,51	2.808,48	2.747,95	2.711,90	2.303,61	1.948,47	1.817,52
<b>Cataluña</b>	332,88	320,21	303,51	312,29	364,02	461,57	509,98	464,87	501,79	434,53	362,37	301,67
<b>Extremadura</b>	2.074,16	2.219,50	2.596,54	2.794,22	3.288,37	3.748,07	3.872,37	3.288,65	3.065,29	2.359,23	1.963,96	1.891,19
<b>Galicia</b>	0,00	24,07	0,00	0,00	0,00	0,00	0,00	0,00	0,00	0,00	0,00	0,00
<b>Madrid (C. de)</b>	305,78	301,24	312,36	368,52	433,69	478,85	547,72	456,64	381,61	312,38	247,69	241,75
<b>Murcia (R. de)</b>	3.614,26	3.734,49	3.768,35	3.796,41	4.397,51	4.746,85	5.114,37	4.842,96	4.663,42	4.039,78	3.717,90	3.722,66
<b>Navarra (C.F. de)</b>	24,36	26,88	22,46	22,74	31,38	41,39	41,89	34,05	34,68	23,58	15,14	15,79
<b>País Vasco</b>	43,35	58,92	58,22	57,79	67,79	79,02	84,21	71,64	68,84	40,33	29,80	38,22
<b>Rioja (La)</b>	70,85	64,47	69,83	67,91	91,99	121,58	125,46	119,79	130,24	108,24	83,02	71,28
<b>Valenciana (C.)</b>	547,19	570,71	620,22	677,38	720,04	776,00	866,17	759,18	776,46	640,14	602,56	598,72
<b>Otros *</b>	85,89	34,17	55,66	9,49	3,85	6,25	9,69	9,17	15,21	7,30	5,91	7,72
<b>Total</b>	<b>27.302</b>	<b>28.883</b>	<b>31.008</b>	<b>33.978</b>	<b>40.732</b>	<b>44.445</b>	<b>47.739</b>	<b>43.399</b>	<b>41.531</b>	<b>34.222</b>	<b>27.451</b>	<b>25.906</b>

\* Ganadero de Portugal (Noviembre 2023 a Octubre 2024), Ganadero de Francia (Noviembre 2023 a Enero 2024)



## 5. GRÁFICO — VOLUMEN MENSUAL DE LECHE PRODUCIDA POR GANADEROS Y ENTREGADA

LECHE DE CABRA - VOLUMEN DE LECHE PRODUCIDA POR GANADEROS Y ENTREGADA (miles de litros)

Fuente: datos INFOLAC, elaboración SGPGYC

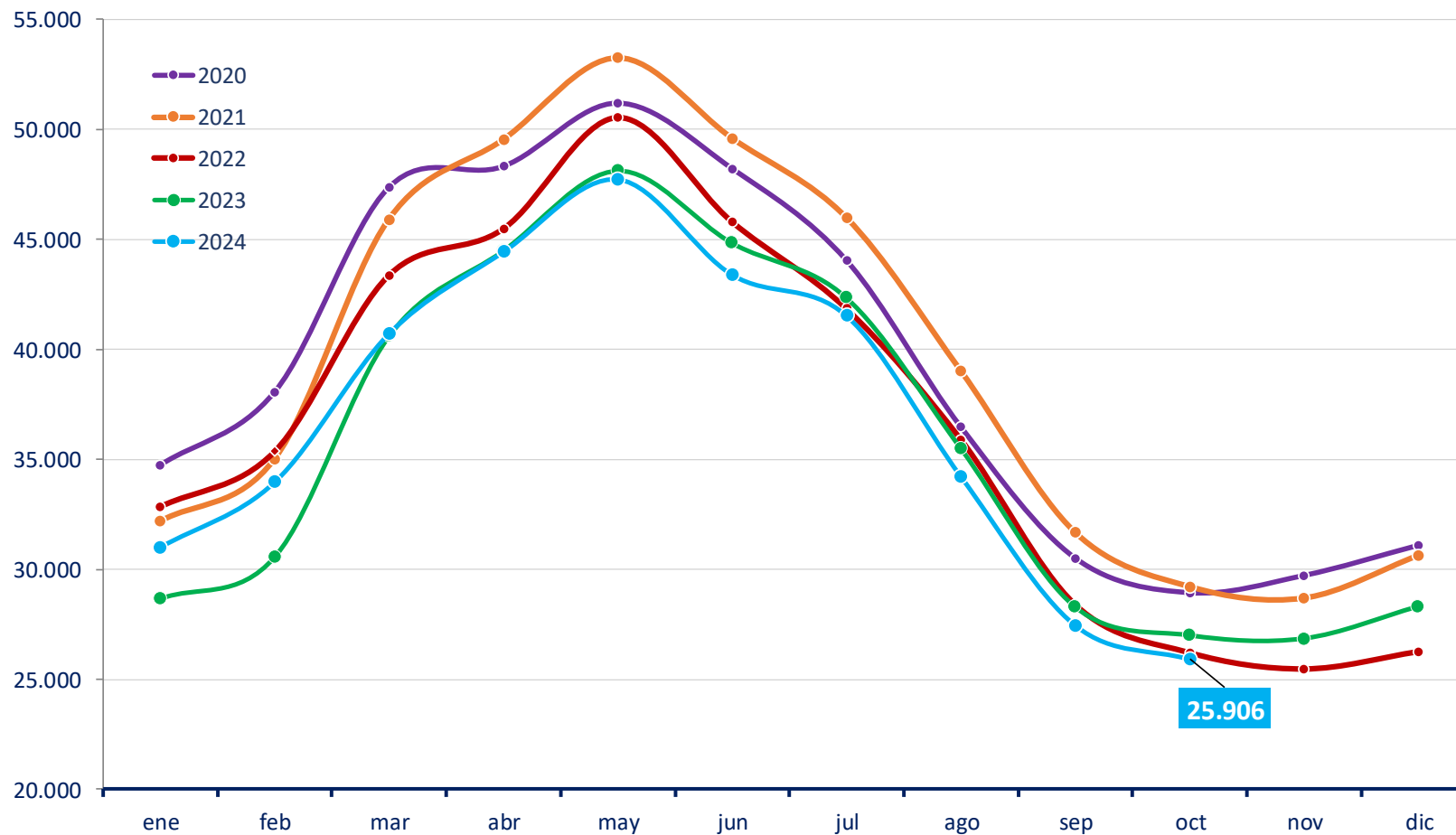



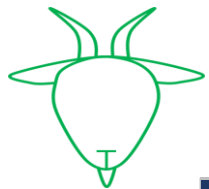

## 6. NÚMERO DE GANADEROS CON ENTREGAS

LECHE DE CABRA - NÚMERO DE GANADEROS QUE HAN ENTREGADO LECHE A PRIMEROS COMPRADORES

Fuente: datos INFOLAC, elaboración SGPGYC

PERIODO	2023		2024									
	NOV	DIC	ENE	FEB	MAR	ABR	MAY	JUN	JUL	AGO	SEP	OCT
<b>Andalucía</b>	1.963	1.949	1.995	2.048	2.076	2.074	2.084	2.072	2.058	2.011	1.848	1.814
<b>Aragón</b>	10	11	11	11	11	10	9	9	9	8	8	9
<b>Asturias (P. de)</b>	8	8	8	10	11	10	10	9	8	8	8	8
<b>Baleares (Illes)</b>	0	0	1	1	1	1	1	1	1	1	1	0
<b>Canarias</b>	234	240	261	274	274	277	279	282	280	271	256	233
<b>Cantabria</b>	8	6	7	7	8	9	9	10	9	9	9	7
<b>Castilla-La Mancha</b>	520	504	505	515	521	517	511	505	501	503	490	471
<b>Castilla y León</b>	240	235	238	238	243	245	248	244	244	239	237	230
<b>Cataluña</b>	56	54	50	52	55	53	55	57	57	57	55	52
<b>Extremadura</b>	408	409	439	446	455	458	464	462	446	409	374	352
<b>Galicia</b>	0	1	0	0	0	0	0	0	0	0	0	0
<b>Madrid (C. de)</b>	40	42	42	42	44	45	44	45	44	44	39	38
<b>Murcia (R. de)</b>	241	242	240	241	240	239	238	237	237	237	235	231
<b>Navarra (C.F. de)</b>	4	5	6	5	5	6	6	5	4	4	4	4
<b>País Vasco</b>	8	8	8	8	8	9	9	9	9	7	6	7
<b>Rioja (La)</b>	11	10	11	10	12	13	13	13	13	13	12	12
<b>Valenciana (C.)</b>	58	56	57	59	57	57	57	57	58	57	57	56
<b>Otros *</b>	2	2	2	1	1	1	2	2	3	1	1	1
<b>Total</b>	<b>3.811</b>	<b>3.782</b>	<b>3.881</b>	<b>3.968</b>	<b>4.022</b>	<b>4.024</b>	<b>4.039</b>	<b>4.019</b>	<b>3.981</b>	<b>3.879</b>	<b>3.640</b>	<b>3.525</b>

\* Ganadero de Portugal (Noviembre 2023 a Octubre 2024), Ganadero de Francia (Noviembre 2023 a Enero 2024)



**SUBDIRECCIÓN GENERAL DE PRODUCCIONES GANADERAS Y CINEGÉTICAS**  
**DIRECCIÓN GENERAL DE PRODUCCIONES Y MERCADOS AGRARIOS**

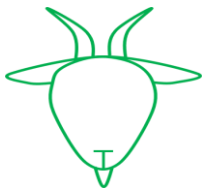

## 7. EVOLUCIÓN DEL PRECIO MEDIO DE LA LECHE PRODUCIDA Y ENTREGADA (EUROS/LITRO)

LECHE DE CABRA -PRECIO MEDIO DE LA LECHE PRODUCIDA DECLARADA EN ENTREGAS (EUROS/LITRO)

Fuente: datos INFOLAC, elaboración SGPGYC

PERIODO	2023		2024									
	NOV	DIC	ENE	FEB	MAR	ABR	MAY	JUN	JUL	AGO	SEP	OCT
<b>Andalucía</b>	1,205	1,139	1,069	0,998	0,929	0,857	0,828	0,804	0,796	0,812	0,891	0,972
<b>Aragón</b>	1,193	1,208	1,202	1,158	1,135	1,073	1,068	1,056	1,068	1,068	1,077	1,135
<b>Asturias (P. de)</b>	1,304	1,056	1,095	1,087	1,052	0,904	0,873	0,831	0,818	0,797	0,835	1,071
<b>Baleares (Illes)</b>	-	-	1,200	1,200	1,200	1,200	1,200	1,200	1,200	1,200	1,200	-
<b>Canarias</b>	0,878	0,881	0,886	0,886	0,887	0,888	0,890	0,893	0,894	0,893	0,896	0,894
<b>Cantabria</b>	1,082	1,140	1,163	1,185	1,199	1,066	1,173	1,171	1,167	1,148	1,171	1,155
<b>Castilla-La Mancha</b>	1,298	1,243	1,146	1,102	1,051	0,939	0,916	0,891	0,882	0,893	0,951	1,037
<b>Castilla y León</b>	1,279	1,204	1,128	1,083	1,041	0,936	0,919	0,892	0,869	0,877	0,935	1,033
<b>Cataluña</b>	1,265	1,270	1,284	1,261	1,222	1,158	1,124	1,103	1,076	1,064	1,146	1,192
<b>Extremadura</b>	1,160	1,098	1,057	0,983	0,913	0,849	0,822	0,815	0,800	0,806	0,884	0,987
<b>Galicia</b>	-	1,082	-	-	-	-	-	-	-	-	-	-
<b>Madrid (C. de)</b>	1,278	1,255	1,162	1,097	1,054	0,971	0,957	0,944	0,910	0,905	0,983	1,047
<b>Murcia (R. de)</b>	1,274	1,256	1,198	1,124	1,058	0,978	0,936	0,907	0,883	0,894	0,960	1,032
<b>Navarra (C.F. de)</b>	1,146	1,192	1,124	1,059	1,010	1,000	0,970	0,904	0,898	0,924	0,996	1,014
<b>País Vasco</b>	1,171	1,127	1,083	1,077	1,033	0,986	0,976	0,939	0,886	0,880	0,893	0,982
<b>Rioja (La)</b>	1,224	1,204	1,168	1,143	1,052	1,043	1,029	1,001	1,015	1,017	1,030	1,067
<b>Valenciana (C.)</b>	1,294	1,268	1,203	1,133	1,075	1,003	0,954	0,916	0,894	0,912	0,990	0,999
<b>Total</b>	<b>1,213</b>	<b>1,159</b>	<b>1,093</b>	<b>1,032</b>	<b>0,972</b>	<b>0,897</b>	<b>0,871</b>	<b>0,849</b>	<b>0,839</b>	<b>0,852</b>	<b>0,921</b>	<b>0,996</b>

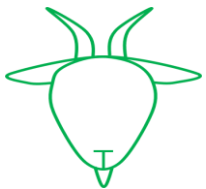

## 8. EVOLUCIÓN DEL PRECIO MEDIO DE LA LECHE PRODUCIDA Y ENTREGADA (€/Hgdo)

LECHE DE CABRA -PRECIO MEDIO DE LA LECHE PRODUCIDA DECLARADA EN ENTREGAS (EUROS/HECTOGRADO)

Fuente: datos INFOLAC, elaboración SGPGYC

PERIODO	2023		2024									
	NOV	DIC	ENE	FEB	MAR	ABR	MAY	JUN	JUL	AGO	SEP	OCT
<b>Andalucía</b>	12,58	12,28	11,71	11,34	10,96	10,52	10,41	10,29	10,26	10,33	10,48	10,68
<b>Aragón</b>	11,92	12,13	12,41	12,64	13,13	12,62	13,02	12,36	12,82	12,74	11,69	11,33
<b>Asturias (P. de)</b>	15,29	11,95	11,79	11,75	11,71	10,84	10,87	10,88	10,84	10,92	10,86	13,35
<b>Baleares (Illes)</b>	-	-	15,04	15,04	16,93	12,89	14,57	14,89	15,94	16,15	14,55	-
<b>Canarias</b>	9,08	9,36	9,67	9,82	10,00	10,30	10,26	10,35	10,43	10,17	9,76	9,55
<b>Cantabria</b>	11,02	13,91	13,59	13,59	14,05	12,82	14,21	13,75	14,62	14,27	13,73	12,50
<b>Castilla-La Mancha</b>	13,17	13,00	12,12	12,05	11,91	11,20	11,09	11,08	11,06	11,08	11,08	11,11
<b>Castilla y León</b>	13,53	12,86	12,13	11,95	11,88	11,29	11,31	11,29	11,26	11,28	11,26	11,55
<b>Cataluña</b>	13,63	13,48	13,60	13,86	13,78	14,13	14,23	14,33	14,56	14,45	14,03	13,61
<b>Extremadura</b>	12,08	11,58	11,31	10,95	10,60	10,33	10,22	10,29	10,11	10,18	10,27	10,70
<b>Galicia</b>	-	12,02	-	-	-	-	-	-	-	-	-	-
<b>Madrid (C. de)</b>	13,52	13,18	12,16	12,14	12,18	11,62	11,60	11,75	11,56	11,43	11,43	11,31
<b>Murcia (R. de)</b>	13,06	12,86	12,47	12,17	11,82	11,37	11,23	11,12	11,04	11,07	11,08	11,29
<b>Navarra (C.F. de)</b>	12,68	13,60	12,23	11,85	12,12	12,52	12,37	11,73	11,41	11,35	10,30	9,96
<b>País Vasco</b>	13,22	13,00	12,77	12,51	12,12	11,99	12,08	11,98	11,40	11,52	11,32	11,26
<b>Rioja (La)</b>	12,31	12,55	12,50	12,63	12,07	12,62	12,72	12,56	12,93	12,83	11,77	11,13
<b>Valenciana (C.)</b>	12,95	12,78	12,40	12,14	11,85	11,40	11,35	10,97	11,04	11,04	11,22	10,88
<b>Total</b>	<b>12,58</b>	<b>12,29</b>	<b>11,78</b>	<b>11,51</b>	<b>11,24</b>	<b>10,82</b>	<b>10,73</b>	<b>10,66</b>	<b>10,64</b>	<b>10,68</b>	<b>10,73</b>	<b>10,88</b>

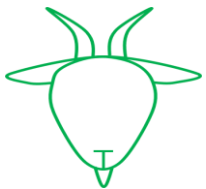

## 9. DETALLE MENSUAL: Intercambios entre CCAA — número de ganaderos con entregas

LECHE DE CABRA - INTERCAMBIOS ENTRE CCAA - GANADEROS CON DECLARACIONES DE ENTREGAS

Mes en curso - Fuente: datos INFOLAC, elaboración SGPGYC

Comunidad Autónoma	Total Ganaderos	% sobre total	Con entregas misma CC.AA	% sobre ganaderos CC.AA	Con entregas fuera CC.AA	% sobre ganaderos CC.AA
Andalucía	1.814	51,48	1.428	78,72	395	21,78
Aragón	9	0,26	9	100,00	0	0,00
Asturias (P. de)	8	0,23	2	25,00	6	75,00
Baleares (Illes)	0	0,00	0	0,00	0	0,00
Canarias	233	6,61	233	100,00	0	0,00
Cantabria	7	0,20	7	100,00	0	0,00
Castilla-La Mancha	471	13,37	285	60,51	188	39,92
Castilla y León	230	6,53	216	93,91	15	6,52
Cataluña	52	1,48	52	100,00	0	0,00
Extremadura	352	9,99	272	77,27	83	23,58
Galicia	0	0,00	0	0,00	0	0,00
Madrid (C. de)	38	1,08	5	13,16	33	86,84
Murcia (R. de)	231	6,56	167	72,29	69	29,87
Navarra (C.F. de)	4	0,11	2	50,00	2	50,00
País Vasco	7	0,20	1	14,29	6	85,71
Rioja (La)	12	0,34	11	91,67	1	8,33
Valenciana (C.)	56	1,59	36	64,29	21	37,50
<b>Total</b>	<b>3.524</b>	<b>100,00</b>	<b>2.726</b>	<b>77,36</b>	<b>819</b>	<b>23,24</b>

\* 1 ganaderos de Portugal, no contabilizado; y 21 ganaderos con entregas dentro y fuera de su comunidad.

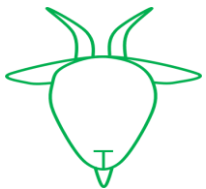

## 10. DETALLE MENSUAL: Intercambios entre CCAA—volumen entregado

LECHE DE CABRA - INTERCAMBIOS ENTRE CCAA - VOLUMEN EN DECLARACIONES DE ENTREGAS (litros)

Mes en curso - Fuente: datos INFOLAC, elaboración SGPGYC

Comunidad Autónoma	Litros producidos	% sobre total	Litros entregados misma CC.AA	% sobre total CC.AA	Litros entregados distinta CC.AA	% sobre total CC.AA
Andalucía	11.116.079	42,92	8.235.112	74,08	2.880.967	25,92
Aragón	48.005	0,19	48.005	100,00	0	0,00
Asturias (P. de)	96.891	0,37	5.963	6,15	90.928	93,85
Baleares (Illes)	0	0,00	0	0,00	0	0,00
Canarias	1.723.028	6,65	1.723.028	100,00	0	0,00
Cantabria	22.215	0,09	22.215	100,00	0	0,00
Castilla-La Mancha	4.193.075	16,19	2.182.088	52,04	2.010.987	47,96
Castilla y León	1.817.521	7,02	1.680.478	92,46	137.043	7,54
Cataluña	301.666	1,16	301.666	100,00	0	0,00
Extremadura	1.891.194	7,30	1.397.812	73,91	493.382	26,09
Galicia	0	0,00	0	0,00	0	0,00
Madrid (C. de)	241.749	0,93	20.319	8,40	221.430	91,60
Murcia (R. de)	3.722.656	14,37	2.741.202	73,64	981.454	26,36
Navarra (C.F. de)	15.787	0,06	13.779	87,28	2.008	12,72
País Vasco	38.218	0,15	2.845	7,44	35.373	92,56
Rioja (La)	71.280	0,28	56.130	78,75	15.150	21,25
Valenciana (C.)	598.716	2,31	319.697	53,40	279.019	46,60
<b>Total</b>	<b>25.898.080</b>	<b>100,00</b>	<b>18.750.339</b>	<b>72,40</b>	<b>7.147.741</b>	<b>27,60</b>

\*7.715 litros de ganaderos de Portugal, no contabilizado.



# 11. DETALLE: VOLUMEN DE PRODUCCIÓN ACUMULADA EN ENTREGAS DURANTE ESTE AÑO

LECHE DE CABRA - VOLUMEN DE ENTREGAS ACUMULADO DURANTE ESTE AÑO (litros)

Fuente: datos INFOLAC, elaboración SGPGYC

Comunidad Autónoma	Litros producidos	% sobre total	Litros entregados misma CC.AA	% sobre total CC.AA	Litros entregados distinta CC.AA	% sobre total CC.AA
Andalucía	175.028.957	47,27	134.591.112	76,90	40.437.845	23,10
Aragón	779.115	0,21	779.115	100,00	0	0,00
Asturias (P. de)	988.475	0,27	70.764	7,16	917.711	92,84
Baleares (Illes)	16.506	0,00	16.506	100,00	0	0,00
Canarias	24.008.552	6,48	24.008.552	100,00	0	0,00
Cantabria	296.899	0,08	296.899	100,00	0	0,00
Castilla-La Mancha	57.711.161	15,59	31.100.878	53,89	26.610.283	46,11
Castilla y León	23.071.195	6,23	21.412.332	92,81	1.658.863	7,19
Cataluña	4.016.594	1,08	4.016.594	100,00	0	0,00
Extremadura	28.867.891	7,80	21.116.741	73,15	7.751.150	26,85
Galicia	0	0,00	0	0,00	0	0,00
Madrid (C. de)	3.781.201	1,02	339.316	8,97	3.441.885	91,03
Murcia (R. de)	42.810.188	11,56	30.831.676	72,02	11.978.512	27,98
Navarra (C.F. de)	283.095	0,08	154.853	54,70	128.242	45,30
País Vasco	595.859	0,16	28.807	4,83	567.052	95,17
Rioja (La)	989.330	0,27	816.369	82,52	172.961	17,48
Valenciana (C.)	7.036.859	1,90	3.724.615	52,93	3.312.244	47,07
<b>Total</b>	<b>370.281.877</b>	<b>100,00</b>	<b>273.305.129</b>	<b>73,81</b>	<b>96.976.748</b>	<b>26,19</b>

\* 130.243 litros de ganaderos de Portugal y de Francia, no contabilizados.

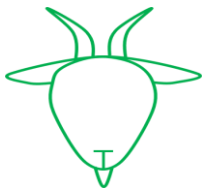

## 12. RESUMEN—DATOS GENERALES—COMPARACIÓN CON EL AÑO ANTERIOR

### LECHE DE CABRA - DATOS GENERALES - COMPARATIVA CON EL AÑO ANTERIOR

Fuente: datos INFOLAC, elaboración SGPGYC

Mes	ENE	FEB	MAR	ABR	MAY	JUN	JUL	AGO	SEP	OCT	NOV	DIC
<b>Nº decl. 2023</b>	295	300	309	310	316	316	309	303	303	303	294	285
<b>Nº decl. 2024</b>	289	292	297	300	300	296	294	286	281	268	-	-
<b>Variación (%)</b>	-2,03	-2,67	-3,88	-3,23	-5,06	-6,33	-4,85	-5,61	-7,26	-11,55	-	-
<b>Producción 2023 (miles litros)</b>	28.827,42	30.760,58	40.849,82	44.896,40	48.555,33	45.250,32	42.756,14	35.710,60	28.673,45	27.369,61	27.302,45	28.882,77
<b>Producción 2024 (miles litros)</b>	31.008,49	33.978,29	40.731,51	44.445,34	47.739,50	43.398,68	41.531,36	34.222,05	27.451,12	25.905,80	-	-
<b>Variación (%)</b>	7,57	10,46	-0,29	-1,00	-1,68	-4,09	-2,86	-4,17	-4,26	-5,35	-	-
<b>Nº gan 2023</b>	4.019	4.131	4.237	4.275	4.292	4.299	4.269	4.175	3.989	3.818	3.811	3.782
<b>Nº gan 2024</b>	3.881	3.968	4.022	4.024	4.039	4.019	3.981	3.879	3.640	3.525	-	-
<b>Variación (%)</b>	-3,43	-3,95	-5,07	-5,87	-5,89	-6,51	-6,75	-7,09	-8,75	-7,67	-	-
<b>Precio medio €/litro 2023</b>	1,086	1,079	1,032	0,986	0,979	0,975	0,971	1,005	1,076	1,141	1,213	1,159
<b>Precio medio €/litro 2024</b>	1,093	1,032	0,972	0,897	0,871	0,849	0,839	0,852	0,921	0,996	-	-
<b>Variación (%)</b>	0,64	-4,36	-5,81	-9,03	-11,03	-12,92	-13,59	-15,22	-14,41	-12,71	-	-
<b>Precio medio €/Hº 2023</b>	11,71	11,84	12,01	12,11	12,25	12,34	12,52	12,58	12,60	12,51	12,58	12,29
<b>Precio medio €/Hº 2024</b>	11,78	11,51	11,24	10,82	10,73	10,66	10,64	10,68	10,73	10,88	-	-
<b>Variación (%)</b>	0,60	-2,79	-6,41	-10,65	-12,41	-13,61	-15,02	-15,10	-14,84	-13,03	-	-

\* Si se reducen las entregas de febrero 2024 en un día por ser año bisiesto, el incremento de entregas respecto a febrero 2023 sería del 6,7%



GOBIERNO  
DE ESPAÑA

MINISTERIO  
DE AGRICULTURA, PESCA  
Y ALIMENTACIÓN

SUBDIRECCIÓN GENERAL DE PRODUCCIONES GANADERAS Y CINEGÉTICAS  
DIRECCIÓN GENERAL DE PRODUCCIONES Y MERCADOS AGRARIOS



Para más información:

MINISTERIO DE AGRICULTURA, PESCA Y  
ALIMENTACIÓN

SECTORES GANADEROS

OVINO Y CAPRINO DE LECHE