



**JUNTA DE EXTREMADURA**

Consejería de Agricultura, Desarrollo Rural, Población y  
Territorio

Dirección General de Agricultura y Ganadería

*Servicio de Sanidad Animal*

***PLAN DE VIGILANCIA PARA  
LA DETECCIÓN TEMPRANA  
DE CASOS DE PPA EN  
EXTREMADURA***

*Madrid, 21 de junio de 2022*

# SECTOR PORCINO EN EXTREMADURA

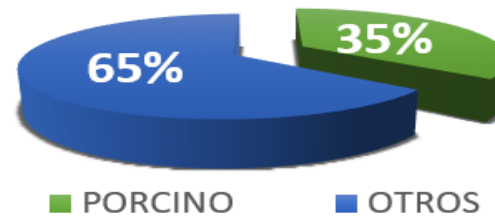

**Renta Ganadera**

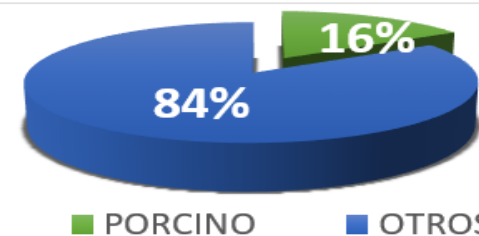

**Renta Agraria**

**Nº de Explotaciones: 13.787**

**Censo:**

185.530 reproductores (incluida Rep.)

290.420 censo permanente de a. cebo

Categorización de reproductores

RAZAS	Nº DE ANIMALES	Porcentajes
Precoces	12.303	6,63%
Ibericos	173.227	93,37%
Totales	185.530	



# Estructura del Sector Porcino

Nº de explotación por tipo de explotación(2021)

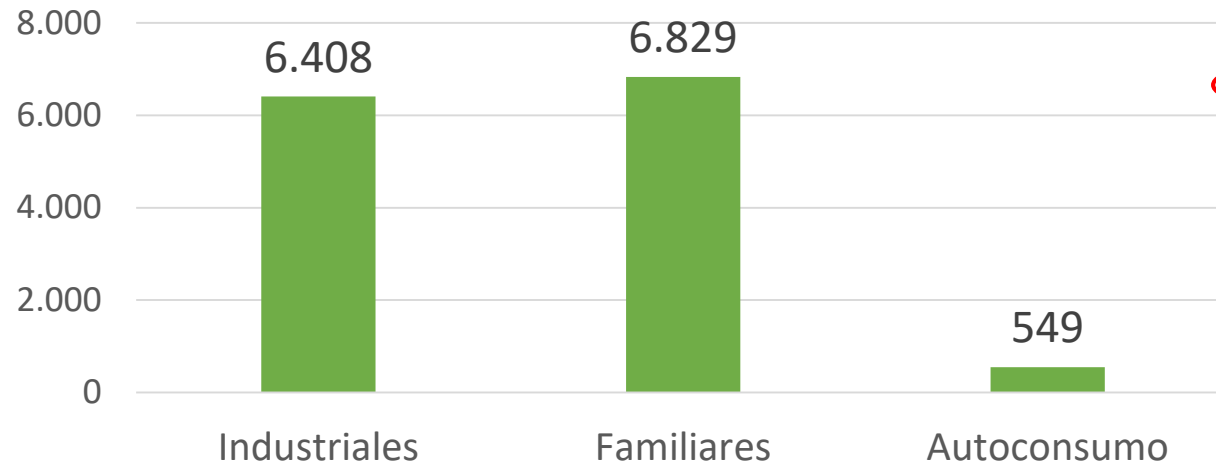

46% industriales

96% censo

Nº expl por Capacidad y sistema productivo(2021)

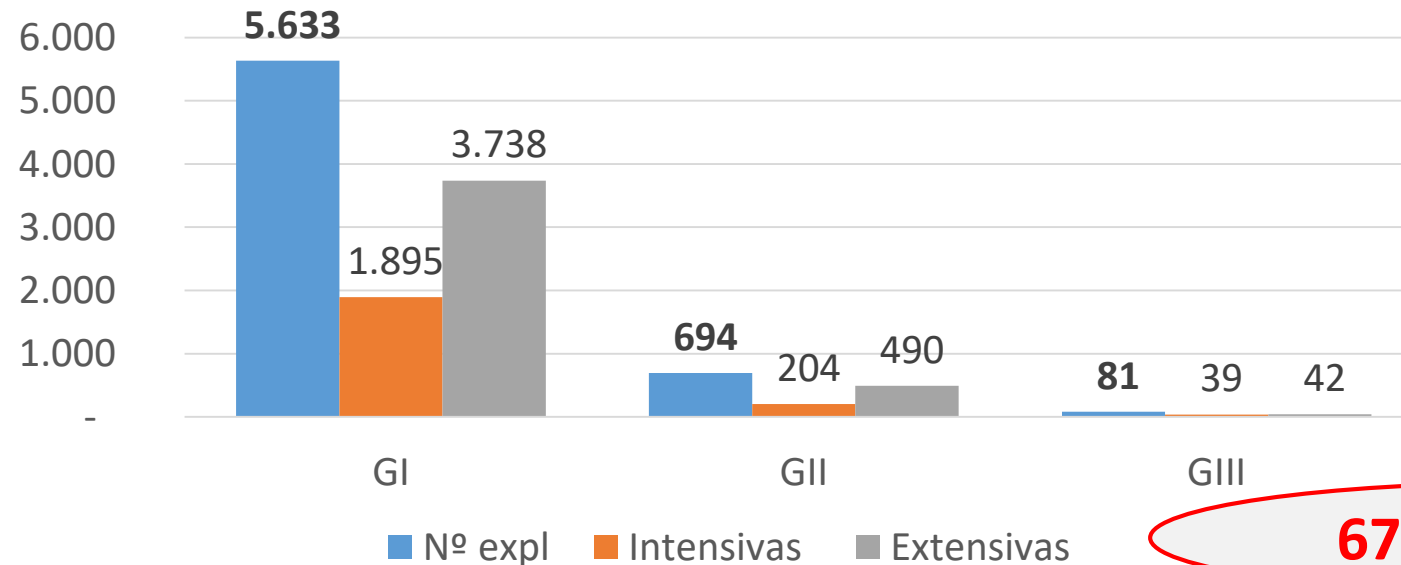

87% GI

67% extensivas



# Distribución de las poblaciones



## CARGA GANADERA DE PORCINO(UGM /Ha)

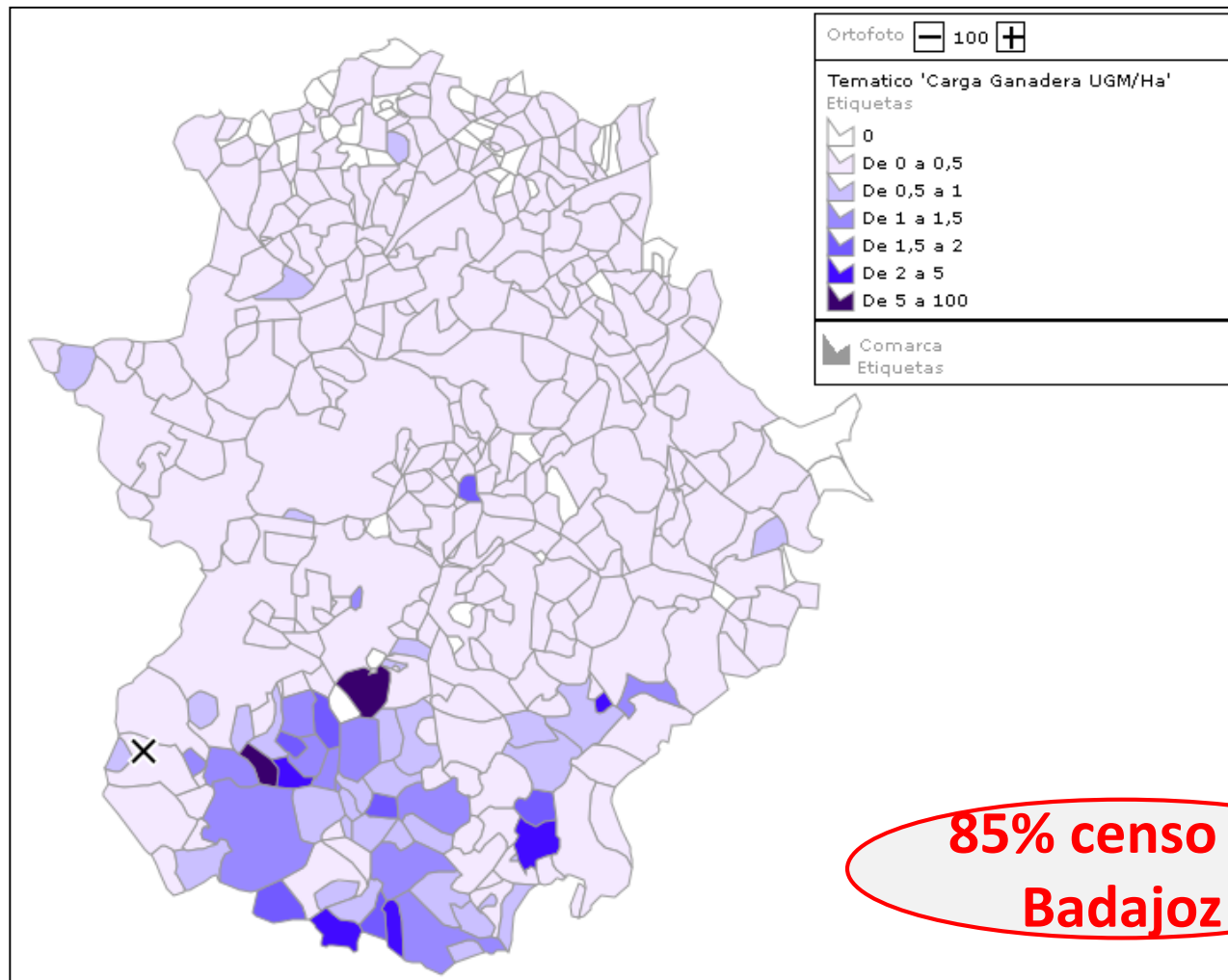

85% censo en Badajoz

## JABALIES. CAPTURAS

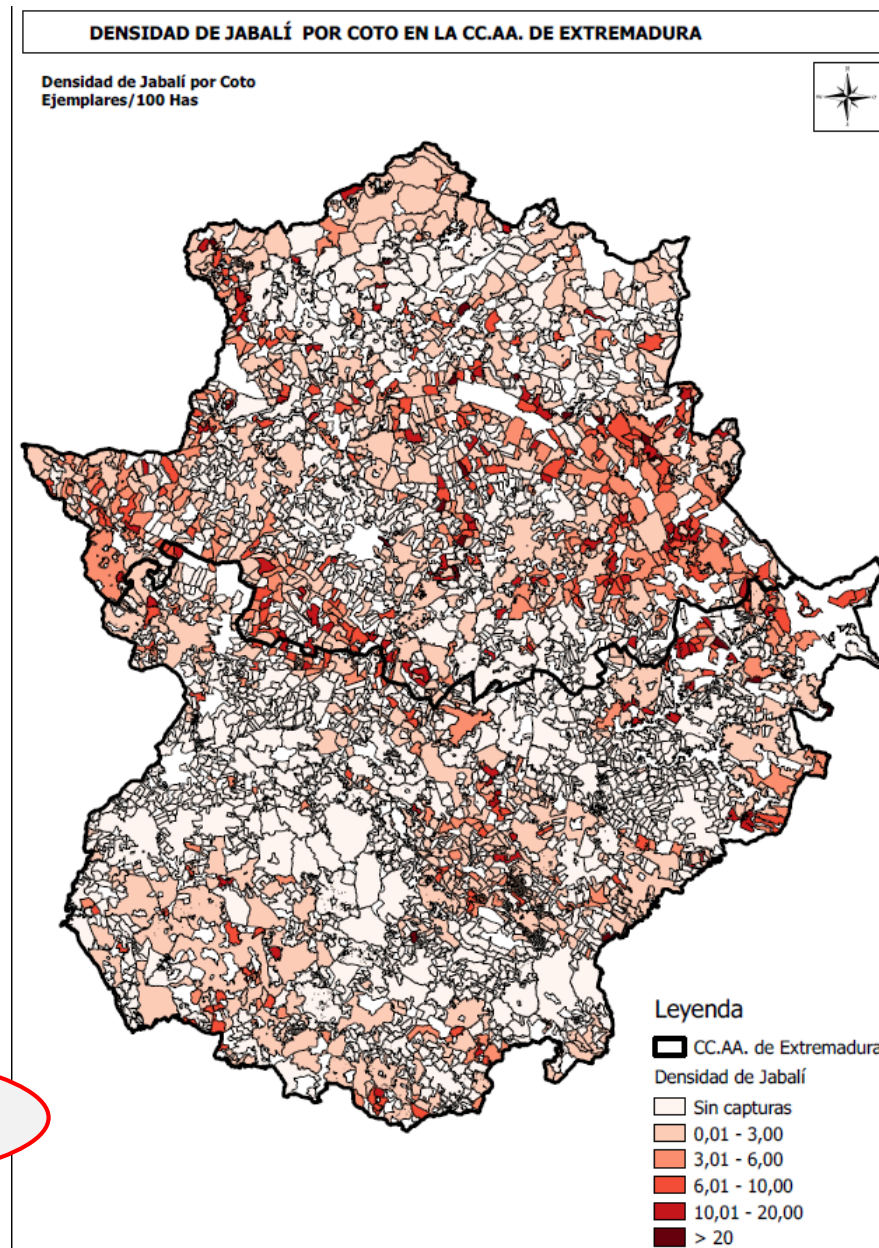

# ESQUEMA DE ACTUACIÓN PARA LA VIGILANCIA Y DETECCIÓN TEMPRANA DE PPA EN EXTREMADURA

✓ porcino doméstico



✓ En fauna silvestre



✓ En laboratorio



✓ Control de transporte y condiciones de Centros de L&D vehículos



✓ Formación y divulgación



# Programas sanitarios porcinos.

- **Programa Nacional de vigilancia sanitaria porcina adaptado al incremento de riesgo de incursión de PPA en la UE(MAPAMA).**
  - ✓ N° de explotaciones a muestrear Extremadura: 125 (Serológica y PCR)
  - ✓ N° de entradas de movimiento intracomunitario a muestrear: 4

RESULTADOS EJECUCIÓN PNVSP (2021)	
N° Explotaciones controladas	579
N° de animales chequeados	59.604
N° de animales controlados	185.530
N° partidas de países UE	35
N° an. Chequeados países UE	1.536

- **Dotación de laboratorio de técnica de PCR y evaluación de técnicas(ELISA-PCR): a través de intercolaborativos con el LNR.**

# Programas sanitarios porcinos.

- **Refuerzo en Extremadura del PNVS Porcino: mediante control de movimientos en destino de fuera de la CA:**
  - ✓ Inspección clínica
  - ✓ **Control analítico**
  - ✓ Control de Bioseguridad.

Resultado ejecución refuerzo PNVS Porcino	
Nº de partidas chequeadas	947
Nº animales chequeados	55.873
Nº animales controlados	142.527



# Programas sanitarios porcinos.

## Vigilancia en mataderos

### *Inspección postmortem en la vigilancia en mataderos*

Inspección postmortem de canales para la identificación de lesiones compatibles con PPA , realizada por los SVO del SES y toma de muestras si hay lesiones.

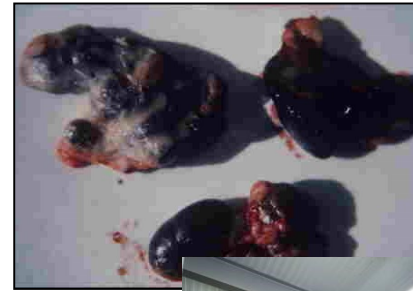
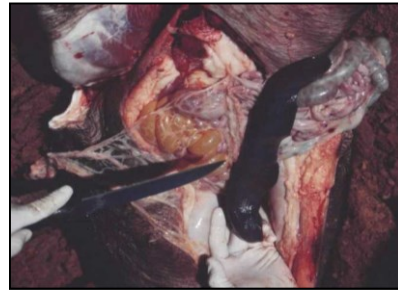

- ✓ ***Programación anual 100 explotaciones y 2.900 canales.***
- ✓ ***Ejecución Año 2021: 250 explotaciones y 7.221 canales***



# Programas sanitarios porcinos.

- **Control de la bioseguridad de explotaciones porcinas:**
  - ✓ Encuesta realizado por el veterinario de explotación
  - ✓ Inspección de control por los SVO.



## RESULTADOS

- ✓ Nº de explotaciones industriales encuestadas: 6.425
- ✓ En seguimiento por deficiencias en la bioseguridad por SVO: 2.458
  - ✓ Subsananon 1.509 explotaciones.

En un 76% de explotaciones industriales están en niveles medios de bioseguridad.

**Periodo 2015-2021**

**En 2022 se inicia una nueva revisión.**

**Adaptación de las explotaciones intensivas a la nueva legislación.**



### PLAN ESTRATÉGICO DE BIOSEGURIDAD EN EXPLOTACIONES PORCINAS

#### 1.- Justificación

Las enfermedades animales producen grandes pérdidas, tanto directas para la propia explotación, derivadas de los costes de la enfermedad en los animales, como indirectas, las cuales actualmente han pasado a ser incluso más importantes. Estas últimas serían las derivadas de las restricciones comerciales que los países importadores imponen a los países exportadores cuando se declara alguna de las enfermedades de declaración obligatoria a nivel internacional en su territorio. Esto es especialmente importante para el sector porcino nacional que exporta casi la mitad de todo lo que produce, por lo que mantener este flujo comercial es esencial para poder mantener la viabilidad económica del sector.

Uno de los pilares básicos para evitar la entrada y difusión de enfermedades en las poblaciones animales es la bioseguridad (BS) tanto en las explotaciones como en el transporte de animales y productos.



# Programa de vigilancia en Jabalí

- ✓ *Vigilancia activa*
- ✓ *Vigilancia pasiva*
- ✓ *Control poblacional*
- ✓ *Destrucción de SANDACH*



# ✓ Vigilancia activa

ANÁLISIS DE RIESGO DE ENTRADA DE JABALIES FORANEOS. LOCALIZACIÓN DE COTOS (ACTIVIDADES CINEGÉTICAS 2018-2019)

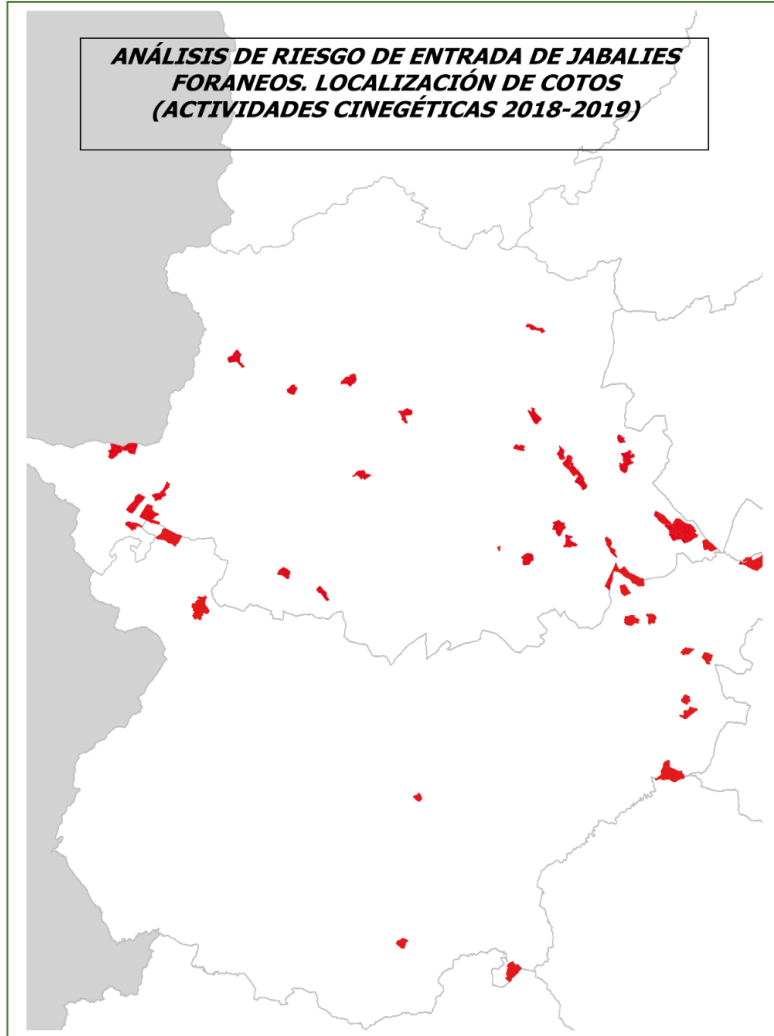

## ➤ **Inspección granjas cinegéticas de jabalí:**

- i. Censado.
- ii. Inspección clínica y serológica.
- iii. Medidas de bioseguridad.



## ➤ **Colaboración del los SVO del SES con la DG de Agricultura y Ganadería en el programa de vigilancia de la PPA en fauna silvestres:**

- i. Detección de lesiones en jabalíes abatidos en monterías.
- ii. Toma de muestras (ELISA/PPA):
  - i. Aleatoria
  - ii. Dirigida en cotos de riesgo.
- iii. Análisis en Laboratorios de Sanidad Animal.

## DISTRIBUCIÓN DE COTOS MUESTREADOS

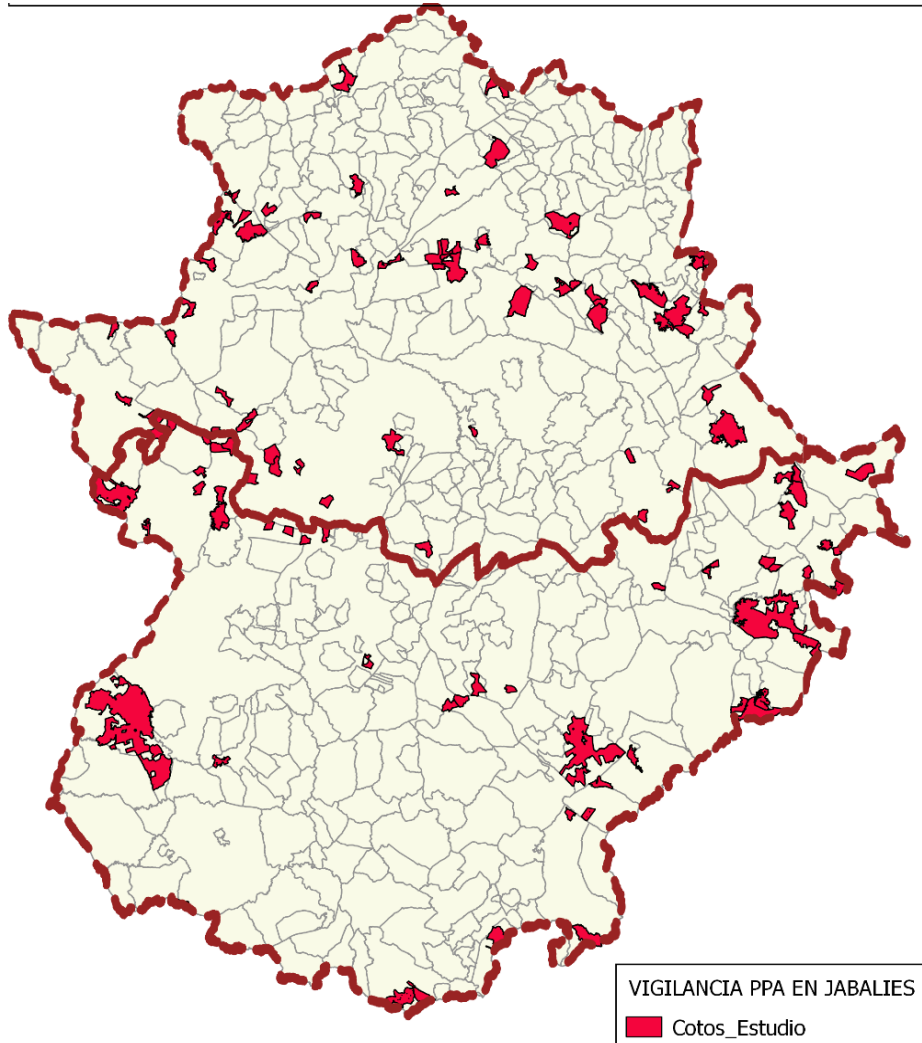

## Resultados programa nacional de vigilancia epidemiológica en fauna silvestre campaña

TEMPORADA CINEGÉTICA	Nº DE COTOS	Nº JABALIES
2019/2020	149	866
2020/2021	119	745
<b>2021/2022</b>	<b>185</b>	<b>745</b>

Resultados Vigilancia activa mediante la investigación de PPA aleatoria y en cotos de riesgo

Muestreos :  
30% en Badajoz  
70% en Cáceres



# Plan de vigilancia sanitaria en los controles poblacionales de especies cinegéticas en las fincas públicas del Parque Nacional de Monfragüe

Control sanitario en los animales abatidos/capturados en el control poblacional:( Enf. Aujeszky, PPA y TB).

- Plan de acción selectiva.
- Capturas en cercos para control poblacional.
- Trampas



Año	Nº jabalies muestreado
2018	20
2019	26
2020	63
2021	80



## ***Protocolo colaboración Servicio SA/SEPRONA medidas de vigilancia de los puntos de riesgo de transmisión de PPA.***

- Vigilancia del SEPRONA de movimientos de fauna silvestre. (Prohibido el movimiento de jabalíes)
- Vigilancia del SEPRONA en Cotos de Riesgo.
- Vigilancia de transportes de porcino procedentes de países de riesgo

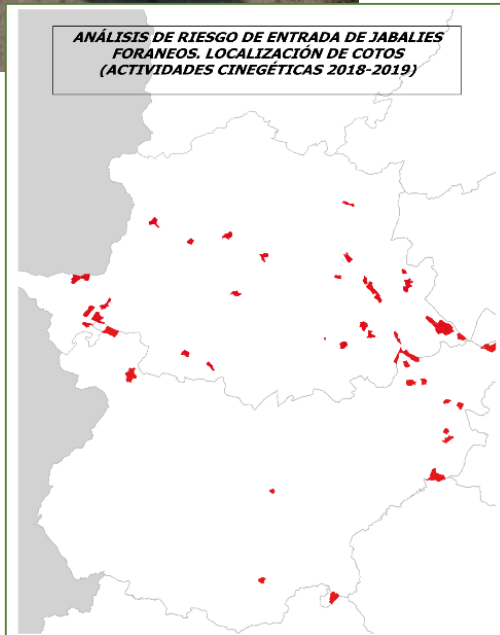

### **RESULTADOS DENUNCIAS (periodo 2018-2021)**

- ✓ Nº Procedimientos abiertos: **41**
- ✓ Nº con deficiencia documental: guías, talón DDD...etc: **28**

# ***Vigilancia Pasiva en Jabalí por Agentes del Medio Natural***

- **Protocolo interno para la detección de mortalidad inusual de jabalíes por los agentes del medio natural en el marco de la vigilancia de la PPA.**

Aviso a SVO de Sanidad Animal para toma de muestras.



- **Detección jabalíes con conformación que nos indique estirpes foráneas**



# Otras medidas:

## ➤ Actuaciones de control poblacional

- ✓ Aplicación del RD 138/2020.
- ✓ Desarrollo planes comarcales dentro de Plan General de Caza de Extremadura.
- ✓ Incremento de las autorizaciones de caza de jabalí por daños.
- ✓ Aprobación de nuevas modalidades de caza(jabalí al salto...)
- ✓ Actuaciones puntuales de control de población en periferia de núcleos grandes de población ( CC).

## ➤ Impedir el consumo de decomisos y despojos de monterías por jabalíes y otros carroñeros terrestres.

- ✓ RD 50/2018, de 2 de febrero
- ✓ Decreto 149/2016

- ✓ Eliminación de todos SANDACH y despojos de monterías, batidas y ganchos (**generan aprox. el 98% de los despojos**) a través de plantas C1.





# Programa de control de Centros de Desinfección de Vehículos

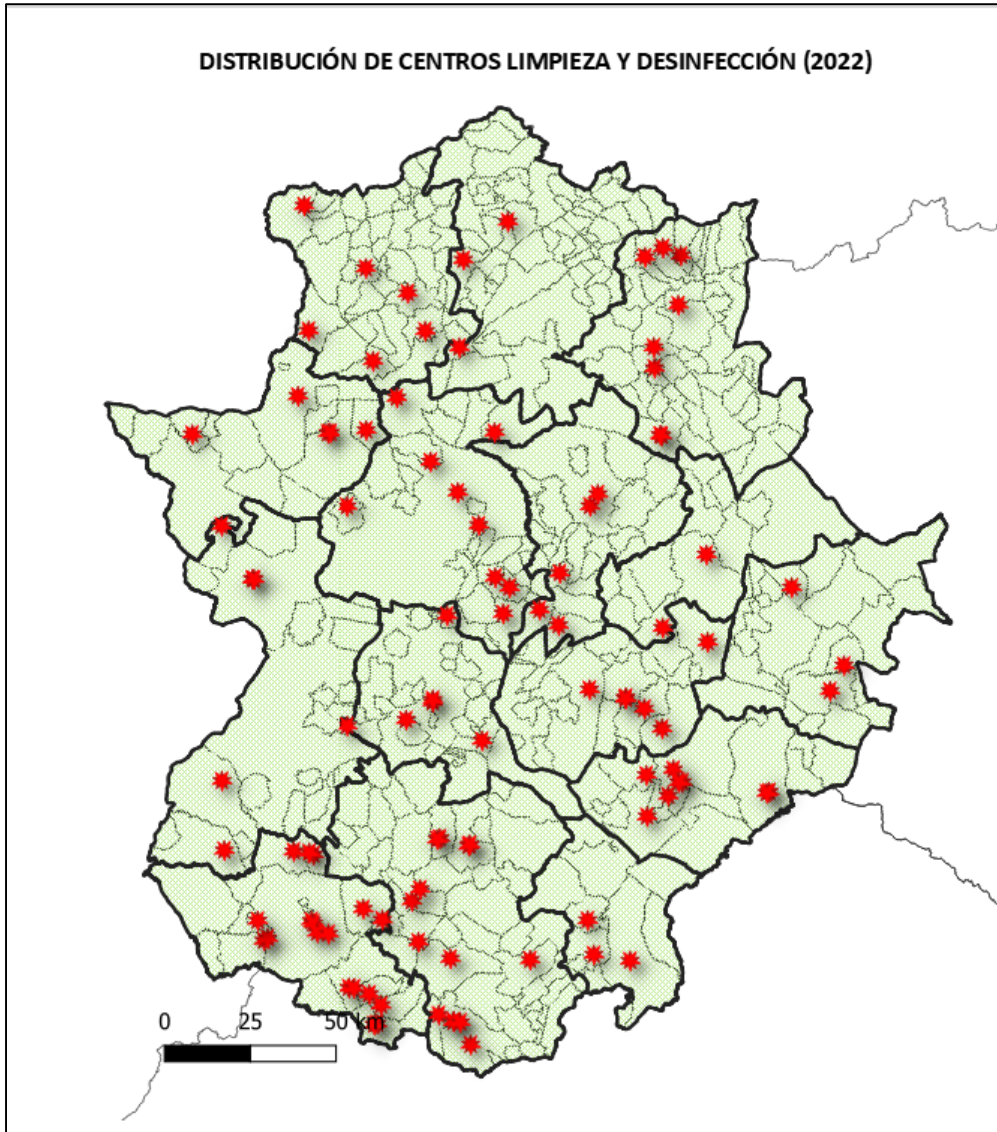

RD 638/2019, de 8 de noviembre.

Año	Nº de Centros	
	L&D	% Control
2019	104	100%
2020	95	7,40%
2021	99	25,30%

# Formación y divulgación:

- Formación y sensibilización de sectores implicados:
  - ❑ Tres cursos de formación para el equipos de campo ( 180 participantes).
  - ❑ 4 Jornadas de información/formación SVO.
  - ❑ 2 Jornadas de de formación ADS

## •Sensibilización (carteles).

- ❑ Tríptico de recomendaciones para evitar la entrada de la PPA(3000).
- ❑ 300 carteles informativos para público general
- ❑ Folleto de medidas de Bioseguridad.

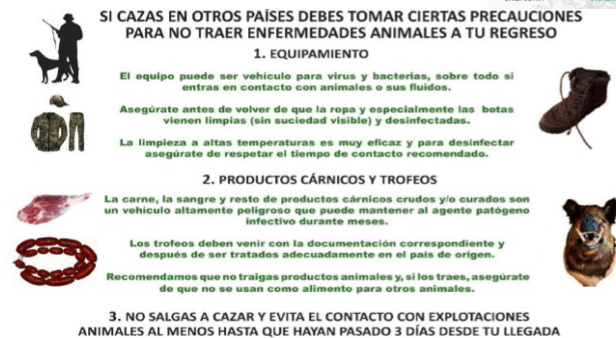

OFICINAS VETERINARIAS DE ZONA - BADAJOZ		
OVZ AZUAGA	ovz.azuaga@juntax.es	924 018110
OVZ BADAJOS	ovz.badajoz@juntax.es	924 0110071080
OVZ CASTILERA	ovz.castilera@juntax.es	924 020784785
OVZ DON BENITO	ovz.donbenito@juntax.es	924 021305511512
OVZ HERRERA DEL DUQUE	ovz.herrera@juntax.es	924 0119440
OVZ MERIDA	ovz.merida@juntax.es	924 0022452766
OVZ JEREZ CABALLEROS	ovz.jerez@juntax.es	924 025200208209
OVZ ZAFRA	ovz.zafra@juntax.es	924 0229635038642

OFICINAS VETERINARIAS DE ZONA - CÁCERES		
OVZ CÁCERES	ovz.caceres@juntax.es	922006050
OVZ CORIA	ovz.coria@juntax.es	922013268

Por el bien común del sector porcino, e incluso de la sociedad extremeña, es necesario que todos asumamos el firme COMPROMISO de poner en marcha todas las medidas a nuestro alcance para PREVENIR la entrada y propagación del virus de la PPA en nuestra Comunidad.

Ya sabemos lo que es tener peste en Extremadura. ¡NO PERMITAMOS VOLVER ATRÁS!

**¡STOP PPA!**



La situación de la PPA en Europa exige ahora que tomemos todas las medidas necesarias para que esta enfermedad NO VUELVA a nuestra región, manteniendo así la fortaleza de nuestro sector porcino y la economía de los ganaderos e industriales de Extremadura.

¡Toma las medidas a tu alcance e IMPIDE que la PPA vuelva!

**JUNTA DE EXTREMADURA**  
Consejería de Medio Ambiente y Rural,  
Políticas Agrarias y Territorio



**Muchas Gracias**