

INFORME ANUAL DE RESULTADOS 2022

PLAN DE CONTROL OFICIAL DE CENTROS DE LIMPIEZA Y DESINFECCIÓN **2022**

Unidad del MAPA coordinadora del programa:
Subdirección General de Sanidad e Higiene Animal y Trazabilidad.

1. INTRODUCCIÓN

- **ESTRUCTURA DE LA GESTIÓN DE ESTE PROGRAMA**

El Ministerio de Agricultura, Pesca y Alimentación a través de la Dirección General de Sanidad de la Producción Agraria (DGSPA) ostenta las competencias incluidas en el Programa Nacional de Control Oficial de los centros de limpieza y desinfección de vehículos de transporte de animales vivos, alimentación animal y subproductos de origen animal no destinados al consumo humano, en concreto, la unidad designada es la Subdirección General de Sanidad e Higiene Animal y Trazabilidad (SGSHAT). Entre sus funciones están la coordinación, seguimiento y supervisión, a nivel nacional, de la ejecución del Programa Nacional por parte de las autoridades competentes (AACC) de las Comunidades Autónomas (CCAA).

La Comunidad Autónoma (CA) es la autoridad competente (AC) en su ámbito territorial, en lo que se refiere a la elaboración y aprobación del programa autonómico, su ejecución y desarrollo; la comunicación de los resultados relativos a su programa; así como la aprobación y ejecución de las medidas correctoras establecidas en línea con las directrices establecidas en el programa nacional.

La coordinación entre el MAPA y las AACC de las CCAA se lleva a cabo a través del Comité de Red de Alerta Sanitaria Veterinaria (RASVE).

- **METODOLOGÍA**

El presente informe se desarrolla sobre la base de las respuestas proporcionadas por las Comunidades Autónomas a través del módulo de inspecciones de la aplicación del registro nacional de centros de limpieza y desinfección (RECELIDE).

De las 17 CCAA consultadas, se han obtenido respuestas de 16 CCAA, ya que Canarias no dispone de centros de limpieza y desinfección.

2. NORMATIVA

- Ley 8/2003 de sanidad animal
- Real Decreto 638/2019, de 8 de noviembre, por el que se establecen las condiciones básicas que deben cumplir los centros de limpieza y desinfección de los vehículos dedicados al transporte por carretera de animales vivos, productos para la alimentación de animales de producción y subproductos de origen animal no destinados al consumo humano, y se crea el Registro nacional de centros de limpieza y desinfección. De aplicación a partir de noviembre de 2019 por lo que no se tiene en cuenta en este informe de resultados.

3. UNIVERSO DE CONTROL

En el siguiente gráfico se puede observar el número de centros de limpieza y desinfección existentes y el total de centros inspeccionados dentro del plan de control por cada Comunidad Autónoma.

Gráfico 1. Centros existentes y centros inspeccionados

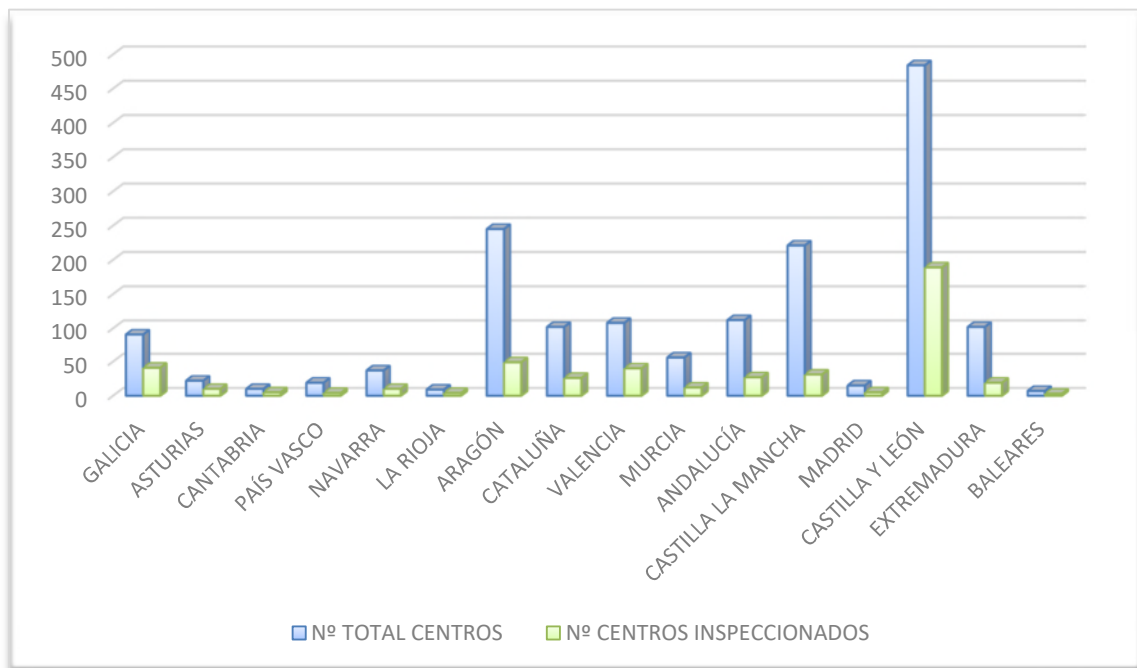

En el gráfico 2 se refleja el porcentaje de inspección, es decir, el número de centros controlados con respecto al número total existente en la Comunidad Autónoma.

Gráfico 2. Porcentaje de inspección por CCAA

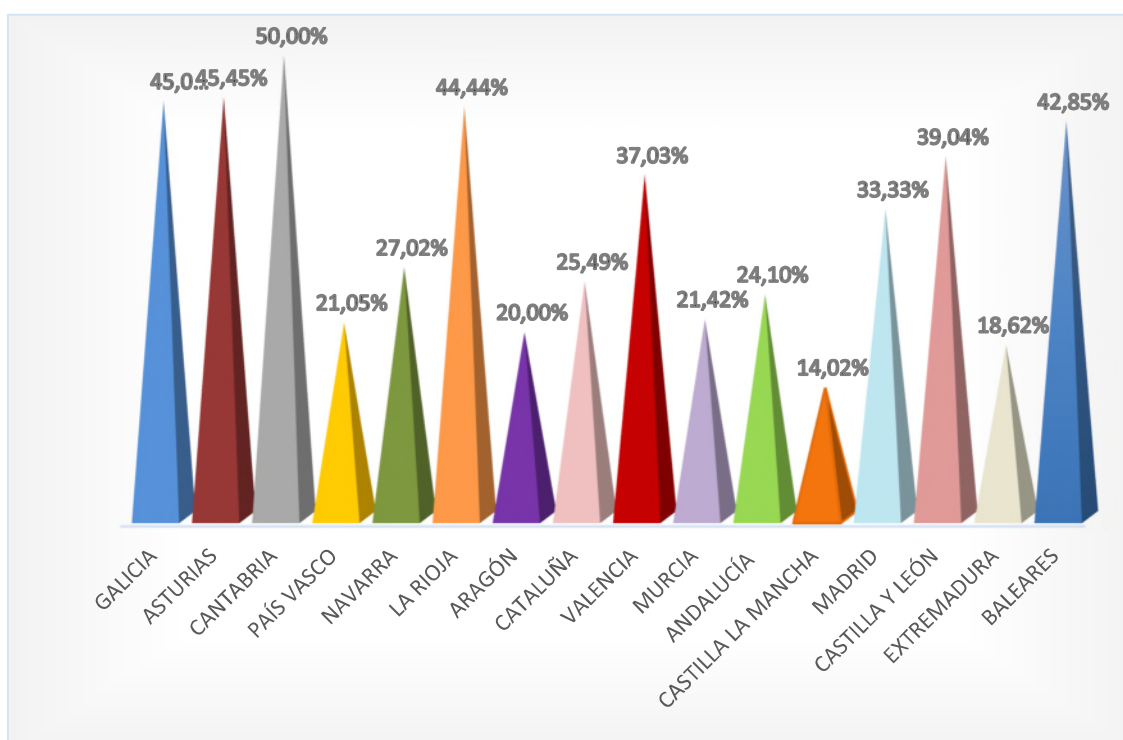

Se aprecia una variación muy amplia entre CCAA, ya que abarca desde el 14,02% en Castilla-La Mancha hasta el 50% en el caso de Cantabria, y en general es superior al año anterior.

4. TIPOS DE INCUMPLIMIENTOS

I. ANEXO I RD 638/2019. CRITERIOS MÍNIMOS QUE DEBEN REUNIR EQUIPOS E INSTALACIONES

Se han recopilado los incumplimientos relacionados con la ubicación del centro, equipos de limpieza y desinfección adecuados, uso de biocidas por personal autorizado, instalaciones adecuadas para la realización de los trabajos que garanticen la bioseguridad y existencia de un plan de trabajo normalizado.

En el siguiente gráfico se representa el número total de centros con incumplimientos correspondientes al Anexo I RD 638/2019:

Gráfico 3: N.º centros con incumplimientos detectados. Anexo I RD

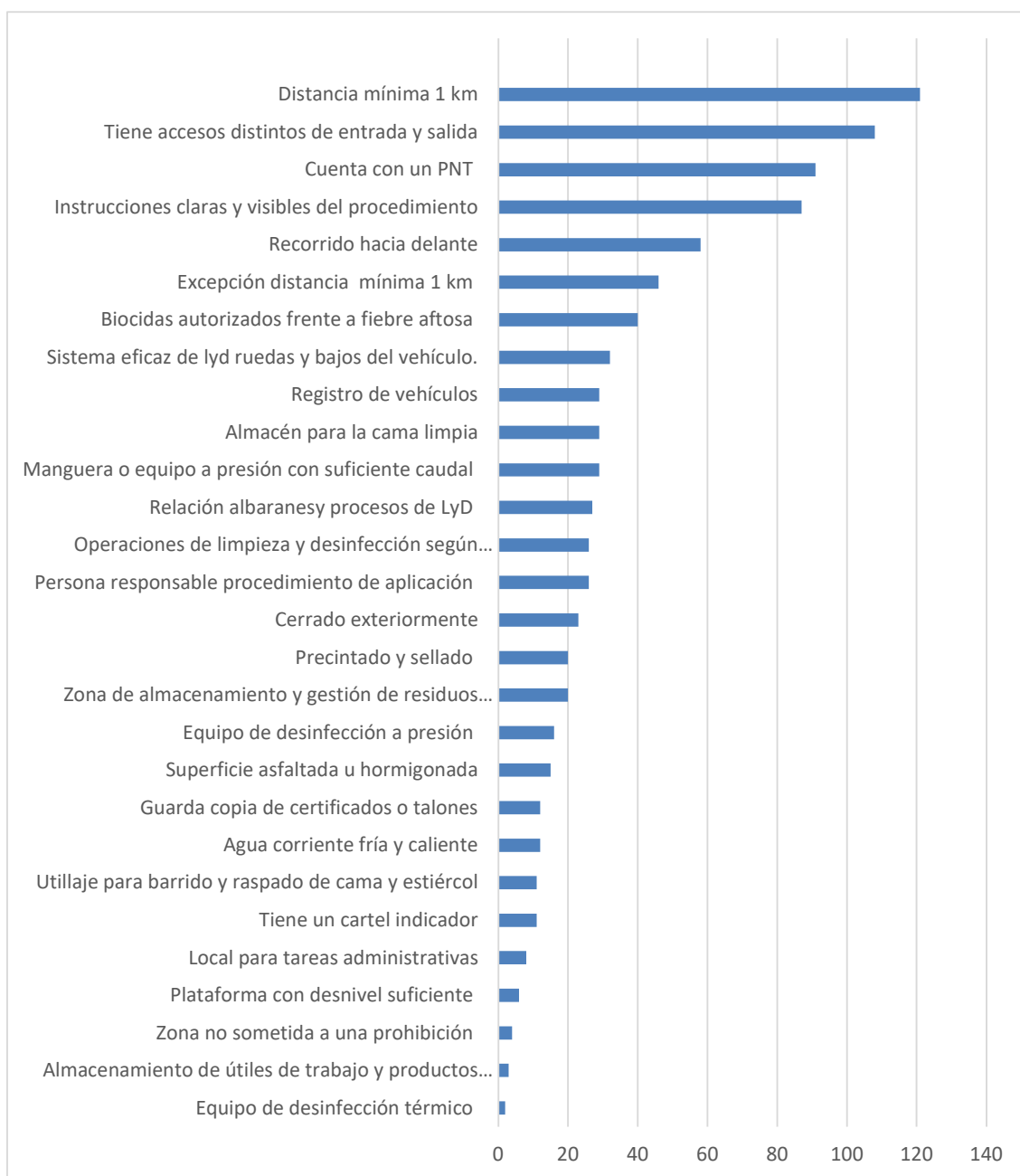

Como se puede observar en el gráfico 3, el mayor número de incumplimientos se ha producido en los requisitos de:

- Estar situado a una distancia mínima de 1 km de cualquier explotación ganadera en los casos en los que no están exceptuados de cumplir este requisito.
- Tener accesos distintos de entrada y salida; contar con un PNT que se corresponda con las tareas que se desarrollan en el centro.
- Disponer de instrucciones claras y visibles del procedimiento de limpieza y desinfección para el que está autorizado.

El menos número de incumplimientos se ha observado en:

- Estar situados en una zona que no esté sometida a una prohibición o restricción de conformidad con la legislación sanitaria vigente.
- Espacio reservado para el material, herramientas, maquinaria, almacenamiento de productos químicos, etc.
- Posee un equipo de desinfección térmico adecuado que garantiza la inactivación de los agente patógenos.

En el siguiente gráfico se representa el porcentaje de incumplimientos de cada CCAA concernientes a este Anexo I del RD 638/2019. Para ello, se han tenido en cuenta el número total de incumplimientos de dicho Anexo con respecto al número total de incumplimientos detectados por CCAA.

Gráfico 4: Porcentaje de incumplimientos del Anexo I en relación al total de incumplimientos detectados por CA

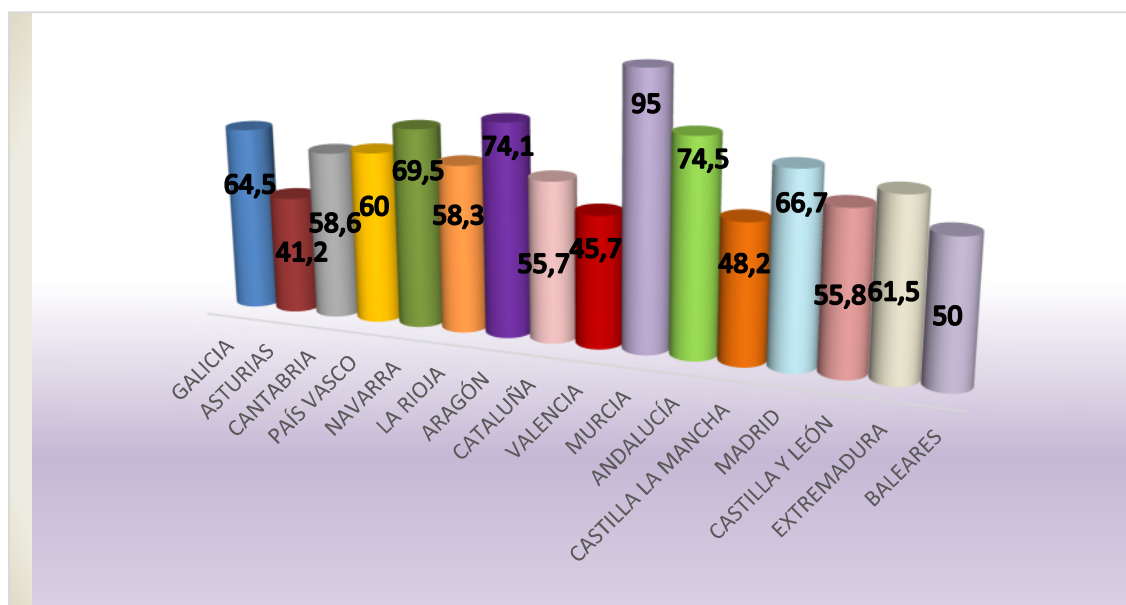

Como se observa en el gráfico 4, hay algunas CCAA en las que los incumplimientos relacionados con el Anexo I son los más presentes, como ocurre en el caso de Murcia, en la que supone el 95% de las infracciones detectadas, seguida de Andalucía (74.5%), Aragón (74.1%) y Navarra (69.5%).

Por otro lado, las CCAA en las que ha supuesto un porcentaje menor con respecto al total de incumplimientos han sido Asturias (41.2%), Comunidad Valenciana (45.7%) y Baleares (50%). En cualquier caso, se puede observar cómo los incumplimientos detectados en relación al Anexo I suponen un importante porcentaje del total, situándose en todas las CCAA como mínimo en torno al 50%.

II. ANEXO II RD 638/2019: NORMAS PARA LA REALIZACIÓN DE LAS OPERACIONES DE LIMPIEZA Y DESINFECCIÓN

Para comprobar el cumplimiento de los requisitos referentes a las labores de limpieza y desinfección desarrolladas en los centros se ha revisado el procedimiento, los sistemas de

desinfección y el uso adecuado de los mismos, además de revisar el empleo y registro de precintos.

En el siguiente gráfico se representa el número total de centros con incumplimientos correspondientes al Anexo II RD 638/2019:

Gráfico 5: N.º centros con incumplimientos detectados. Anexo II RD

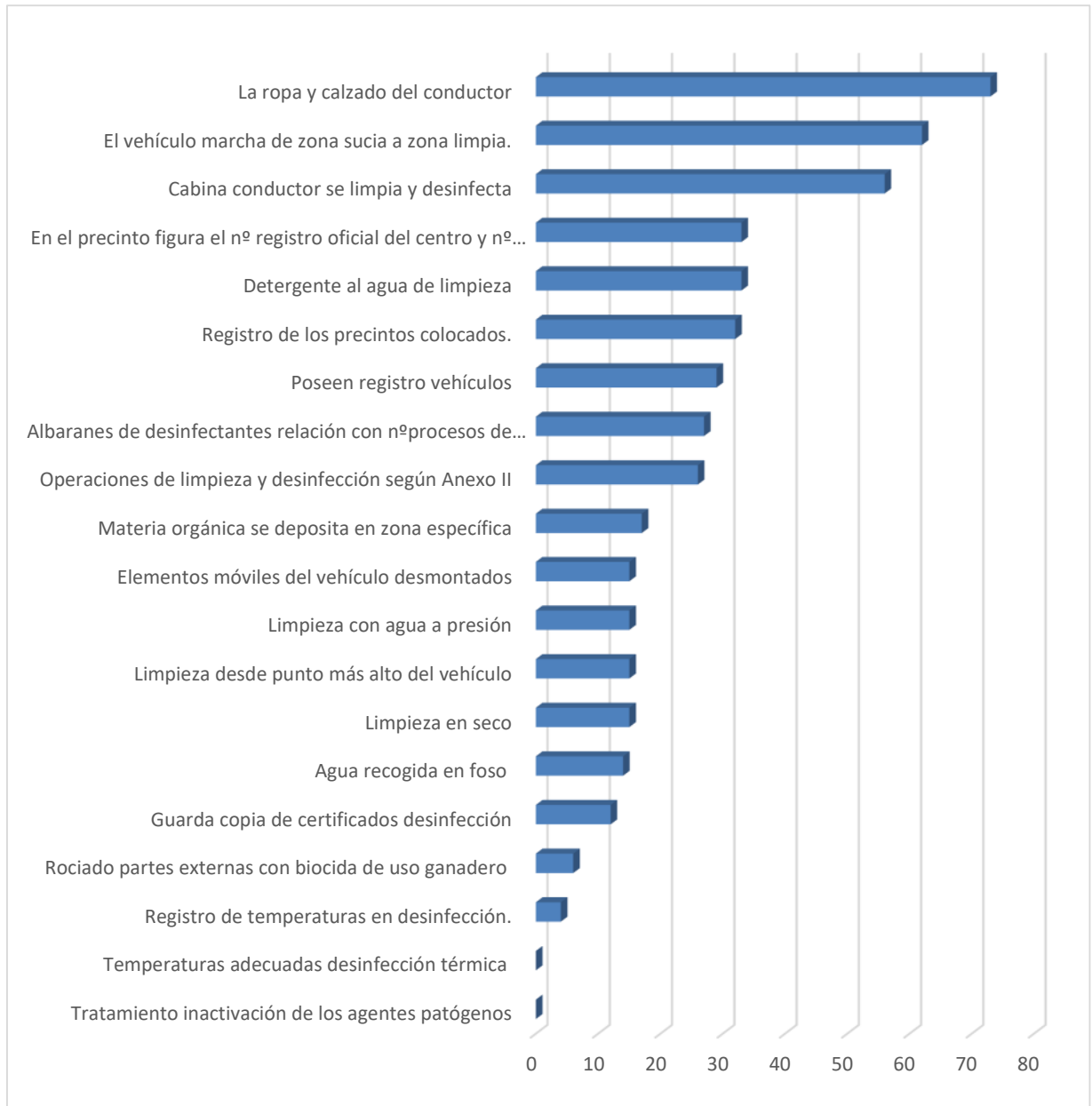

En cuanto a los incumplimientos detectados, los que se han repetido en más inspecciones son:

- La ropa y calzado del conductor se cambia o en su defecto se limpia y desinfecta previamente al uso de la cabina.
- El recorrido del vehículo sea de la zona sucia a la zona limpia.
- La cabina del conductor se limpia y desinfecta adecuadamente.

Los requisitos en los que se han encontrado menos incumplimientos son:

- Las temperaturas registradas en la desinfección térmica son las correctas para la inactivación de los agente patógenos.
- En caso de desinfección térmica, cuenta con sondas de registro de las temperaturas aplicadas en el proceso de desinfección.

Respecto al grado de cumplimiento de estos puntos observados en las diferentes Comunidades Autónomas, el porcentaje de incumplimientos se representa en el gráfico 6.

Gráfico 6: Porcentaje incumplimientos por CCAA Anexo II RD

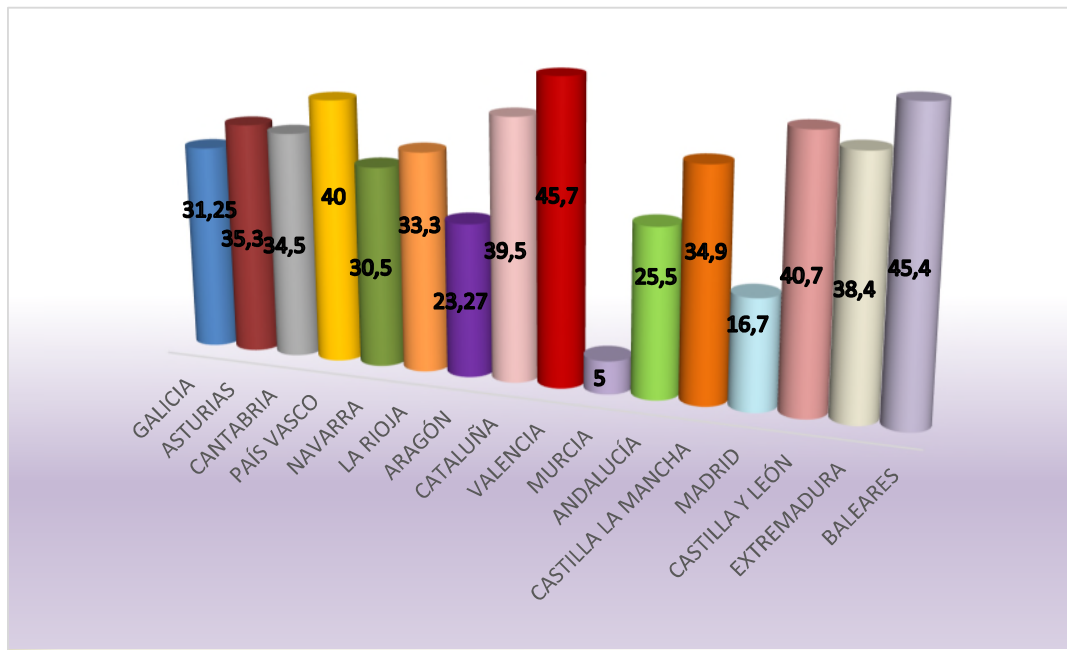

Como se puede concluir del gráfico 6, la Comunidad Valenciana es donde se ha registrado un porcentaje mayor de incumplimientos relacionados con el Anexo II (45,7%), seguida de Baleares (45,4%), País Vasco (40%) y Castilla y León (40,7%). Sin embargo, Murcia (5%) es la Comunidad Autónoma que menos incumplimientos de este tipo ha registrado, junto con Madrid (16,7%).

III. ANEXO III RD 638/2019: CERTIFICADO O TALÓN DE DESINFECCIÓN.

Por último, en lo que se refiere a la cumplimentación del certificado o talón de desinfección, los datos obtenidos están recogidos en el gráfico 7.

Gráfico 7. Porcentaje de incumplimientos en relación al certificado de desinfección con respecto al número total de incumplimientos

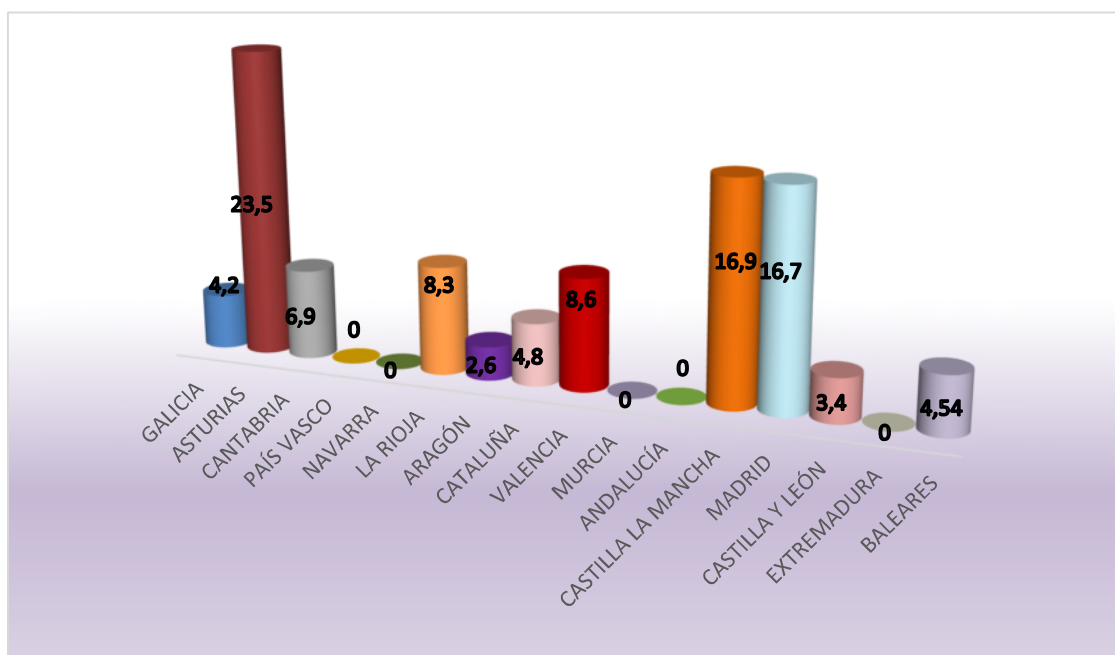

Como se observa en el gráfico 7, en general, los requisitos relacionados con el certificado de limpieza y desinfección son los que menos se han registrado en comparación con los criterios del Anexo I y II. No obstante, cabe destacar que en el caso de Asturias han supuesto el 23.5% del total de incumplimientos detectados, seguido de Castilla La Mancha (16.9%) y Madrid (16.7%). Por otro lado, hay algunas CCAA que no han detectado incumplimientos del Anexo III, como es el caso de País Vasco, Navarra, Murcia, Andalucía y Extremadura.

Por tanto, el número de incumplimientos es bajo, no obstante, si se compara el número de centros con incumplimientos en el talón o certificado de limpieza y desinfección con respecto al número total de centros inspeccionados en cada Comunidad Autónoma, se observa que en Castilla La Mancha (45,2%), Asturias (40%) y Cantabria (40%) se han detectado incumplimientos relacionados con el talón de desinfección prácticamente en la mitad de los centros inspeccionados. Por el contrario, País Vasco, Navarra, Murcia, Andalucía y Extremadura no han tenido incumplimientos en este aspecto.

Gráfico 8. Porcentaje de incumplimientos respecto al número de centros investigados en relación al certificado de desinfección

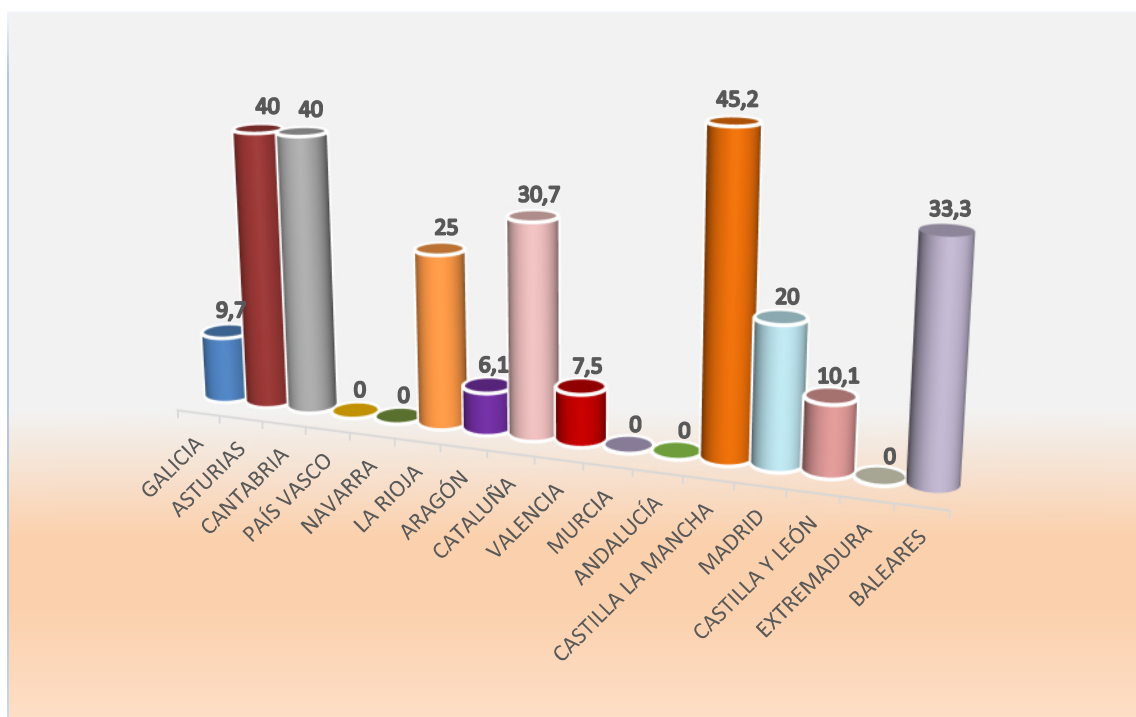

5. VALORACIÓN DEL PROGRAMA POR PARTE DEL MAPA

Finalmente, en el gráfico 9 podemos observar el porcentaje de centros en los que se ha detectado algún incumplimiento, con respecto al total de centros inspeccionados por cada Comunidad Autónoma.

Gráfico 9: Porcentaje total de centros con incumplimientos respecto al número de centros inspeccionados por CCAA

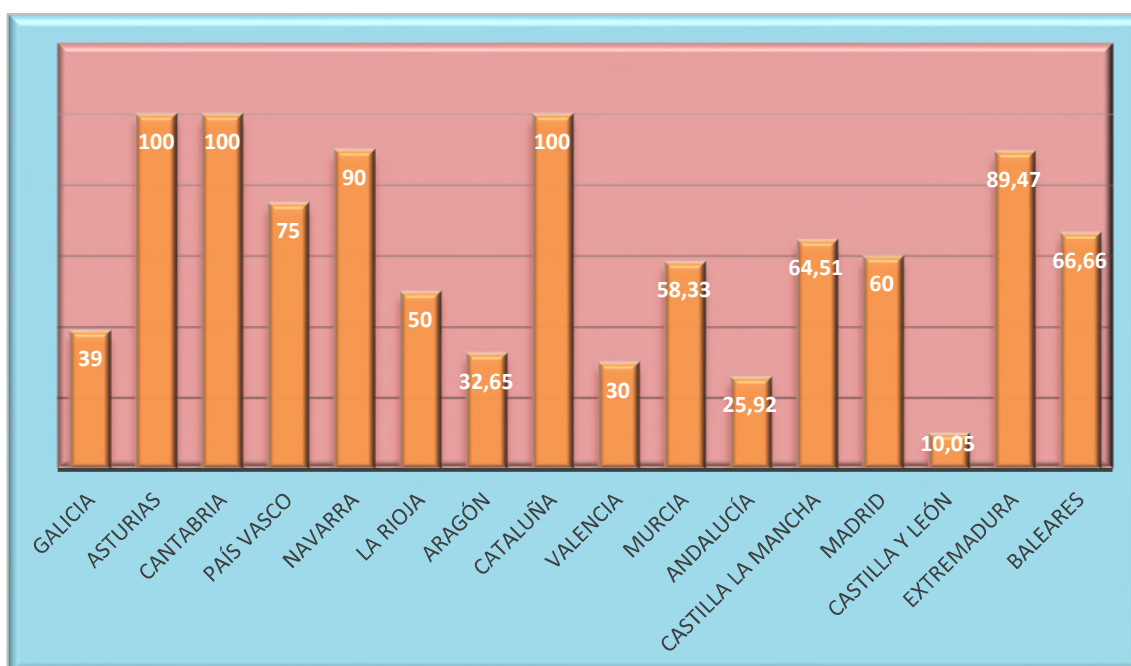

En este caso, se observa que, en general, existe un porcentaje muy alto de centros en los que se ha detectado algún incumplimiento, destacando Cataluña (100%), Asturias (100%), y Cantabria (100%) en las cuales todos los centros inspeccionados tenían algún incumplimiento.

Por otro lado, Comunidades Autónomas como Castilla y León (10.05%) y Andalucía (25.92%) son las que registran menor número de centros con incumplimientos.

Por último, se ha podido observar que, en general, el mayor número de incumplimientos en los centros están relacionados con los requisitos del Anexo I, en concreto destacan:

- Estar situado a una distancia mínima de 1 km de cualquier explotación ganadera en los casos en los que no están exceptuados de cumplir este requisito.
- Tener accesos distintos de entrada y salida; contar con un PNT que se corresponda con las tareas que se desarrollan en el centro.
- Disponer de instrucciones claras y visibles del procedimiento de limpieza y desinfección para el que está autorizado.

6. VALORACIÓN DEL PROGRAMA POR PARTE DE LAS CCAA

No se han recibido comentarios por parte de las CCAA en relación a la ejecución de este programa.

En cuanto al envío de resultados, hay que destacar que éste es el primer año que se graban a través de la aplicación RECELIDE, por lo que se han transmitido algunas dudas en cuanto al uso de la aplicación e incidencias informáticas en relación al tiempo de duración de la sesión mientras se están grabando los datos.

Por otro lado, se ha valorado la necesidad de incluir un nuevo campo en la transmisión de los resultados, que haga referencia a los controles de seguimiento que se llevan a cabo tras detectar un incumplimiento, y a las medidas aplicadas, y se ha considerado incluir los dos campos en la recogida de datos de la aplicación del programa de 2023.