



## Financiación del Sector Agrario y Agroalimentario – 4º Trimestre 2017

26 de marzo de 2018

### EVOLUCIÓN DEL CRÉDITO AGROALIMENTARIO - 4º TRIMESTRE 2017

Sector	Endeudamiento				Crédito Dudoso		
	Millones €	% variación		Millones €	Tasa de dudosos (%)		
		trimestral	interanual		IV-2017	IV-2016	
Agrario (sin pesca)	19.255	↑ 1,5	↑ 8,1	1.435	7,5	9,1	
Industria Alimentaria y Bebidas	21.596	↑ 2,4	↑ 7,6	1.382	6,4	6,4	
Total Actividades Productivas	591.615	↑ 0,7	↓ -2,2	60.681	10,3	13,1	

Fuente: Boletín Estadístico del Banco de España. Elaboración Propia

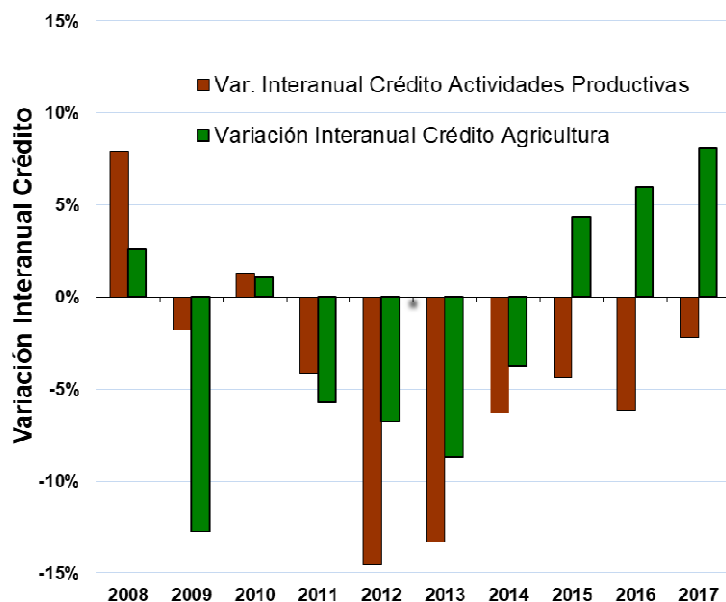

Variación del Endeudamiento

Tasa de Dudosos

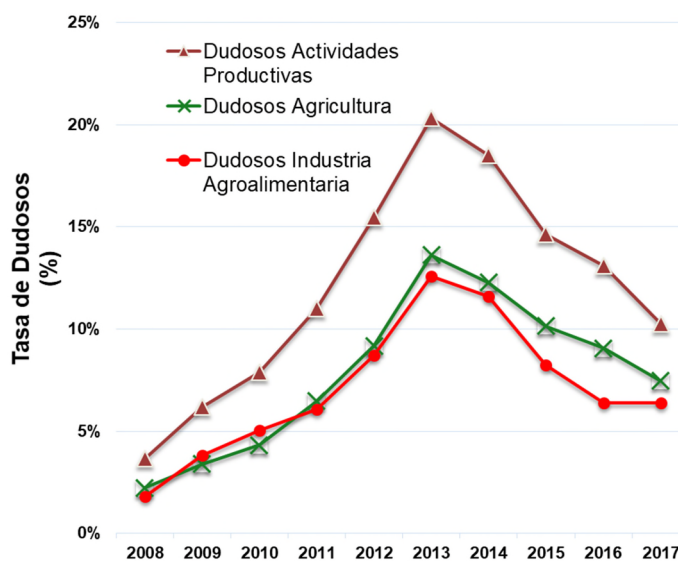



## Antecedentes

Durante el periodo de expansión económica, el crédito concedido al sector agrario e industria agroalimentaria (IAA: Ind. Alimentación, Bebidas y Tabaco) creció en menor medida que el concedido al resto de actividades económicas, por la mayor estabilidad de este sector frente al acelerado crecimiento de otros subsectores. El máximo endeudamiento del sector se alcanzó en el 3<sup>er</sup> trimestre de 2008 (23.936 Millones de €) y el de la IAA en el 4<sup>o</sup> trimestre de 2008 (23.658 Millones de €). Desde entonces la fuerte reducción de la oferta crediticia que ha tenido lugar entre 2008 y 2014, afectó prácticamente en la misma medida al sector agrario (reducción del crédito concedido del 32,6% con respecto al año 2008) que al resto de la economía (disminución del 33,8% en dicho periodo). No ocurre lo mismo para la IAA, en donde la reducción del crédito fue del 20,7% para ese mismo periodo. A partir de 2015 y hasta el actual trimestre de 2017, puede observarse la recuperación del crédito, tanto para el sector agrario (9,3%) como para la industria alimentaria (12,7%), aunque no ocurre lo mismo para el resto de actividades económicas (-12,5%).

## Último dato (4<sup>o</sup> trimestre 2017)

En el cuarto trimestre de 2017, **el crédito total del sector agrario se ha incrementado un 1,5% con respecto al trimestre anterior**; la variación interanual sigue siendo positiva con el 8,1%. Por su parte **la industria agroalimentaria también ha registrado, con respecto al trimestre anterior, un incremento del crédito del 2,4%**; la variación interanual es del 7,6%. Por otra parte, el crédito total correspondiente al conjunto de las actividades económicas de España también ha experimentado un incremento, aunque ligero, del 0,7% con respecto al tercer trimestre de 2017, no obstante la variación interanual sigue siendo decreciente en un -2,2%, es decir, con respecto al cuarto trimestre del año 2016.

Con estos datos, el nivel de endeudamiento del sector agrario se sitúa en 19.255 millones de euros, cifra que equivale al 69,2% de la Renta Agraria Anual (segunda estimación del año 2017). Por otro lado, el nivel de endeudamiento de la industria agroalimentaria asciende a 21.596 millones de euros, lo que equivale al 77,1% de su VAB. El grado de endeudamiento de estos sectores se mantiene en un nivel similar al del conjunto de la economía española, presentando una deuda relativa acorde con el peso económico de los mismos.

**La tasa de créditos dudosos en el sector agrario en el 4<sup>o</sup> trimestre de 2017 continúa descendiendo y se sitúa en el 7,5%, un 0,5% menos al registrado en el pasado trimestre**, como consecuencia tanto del descenso del crédito dudoso (numerador) como del ligero aumento del crédito total concedido (denominador). Esta variación, hace que la tasa se siga situando muy por debajo de la correspondiente al conjunto de las actividades económicas que, para este trimestre, también desciende para situarse en el 10,3%. No obstante, esta última cifra está muy condicionada por el desempeño del sector de la construcción y del sector inmobiliario. Si excluimos a estos sectores del análisis, la tasa de dudosos de la economía española se sitúa en el 7,3%, aproximadamente un 0,2% menos que la tasa de créditos de dudoso cobro del sector agrario.

Por último, la tasa de créditos dudosos en la industria agroalimentaria se ha vuelto a incrementar por segundo trimestre consecutivo, situándose en el 6,4% frente al 5,9% del 3<sup>er</sup> trimestre del año 2017.



## Evolución del endeudamiento agrario y su morosidad en relación al total nacional

		Total				Industria	%Agricultura / Alimen. Beb. y Tab.	%Ind.AA / Activ. Productivas	%Ind.AA / Activ. Productivas			
		Actividades								Agricultura (**)	Productivas	Productivas
		Construccion	Inmobiliaria	AP - C - I (*)	Productivas							
Crédito total (millones €)	2006	781.644	134.317	244.050	403.277	20.998	18.683	2,7%	2,4%			
	IV-2010	1.012.916	114.519	315.782	582.615	20.831	22.418	2,1%	2,2%			
	IV-2016	604.822	39.898	120.805	444.119	17.815	20.062	2,9%	3,3%			
	I-2017	598.215	38.834	118.823	440.558	18.102	20.879	3,0%	3,5%			
	II-2017	592.142	36.020	116.449	439.673	18.842	21.139	3,2%	3,6%			
	III-2017	587.628	35.450	112.310	439.868	18.964	21.087	3,2%	3,6%			
	IV-2017	591.615	34.626	109.998	446.991	19.255	21.596	3,3%	3,7%			
Variación crédito	III-08 / 06	28,7%	16,4%	29,3%	32,4%	14,0%	23,3%					
	IV-17 / III-08	<b>-41,2%</b>	<b>-77,9%</b>	<b>-65,1%</b>	<b>-16,3%</b>	<b>-19,6%</b>	<b>-6,2%</b>					
	IV-17 / IV-14	-12,2%	-30,4%	-26,8%	-5,7%	19,5%	15,1%					
	IV-17 / IV-15	-8,2%	-21,2%	-18,6%	-3,9%	14,5%	11,6%					
	IV-17 / IV-16	-2,2%	-13,2%	-8,9%	0,6%	8,1%	7,6%					
	IV-17 / I-17	-1,1%	-10,8%	-7,4%	1,5%	6,4%	3,4%					
	IV-17 / II-17	-0,1%	-3,9%	-5,5%	1,7%	2,2%	2,2%					
	IV-17 / III-17	0,7%	-2,3%	-2,1%	1,6%	1,5%	2,4%					
Crédito Dudoso (millones €)	2006	5.269	622	691	3.975	248	188					
	IV-2015	94.151	13.196	37.230	43.725	1.705	1.593					
	IV-2016	79.230	11.608	30.806	36.816	1.615	1.278					
	I-2017	74.339	10.576	28.657	35.106	1.606	1.238					
	II-2017	68.585	9.947	25.002	33.636	1.553	1.154					
	III-2017	65.503	8.508	22.762	34.233	1.511	1.242					
	IV-2017	60.681	8.350	19.895	32.436	1.435	1.382					
Tasa de dudosos	2006	0,7%	0,5%	0,3%	1,0%	1,2%	1,0%					
	IV-2015	14,6%	30,0%	27,5%	9,4%	10,1%	8,2%					
	IV-2016	13,1%	29,1%	25,5%	8,3%	9,1%	6,4%					
	I-2017	12,4%	27,2%	24,1%	8,0%	8,9%	5,9%					
	II-2017	11,6%	27,6%	21,5%	7,7%	8,2%	5,5%					
	III-2017	11,1%	24,0%	20,3%	7,8%	8,0%	5,9%					
	IV-2017	10,3%	24,1%	18,1%	7,3%	7,5%	6,4%					

Fuente: Banco de España;

(\*): AP-C-I: Actividades productivas, sin Construcción ni Actividades Inmobiliarias

(\*\*): Agricultura, ganadería, caza y silvicultura (sin pesca)