



Financiación del Sector Agrario, Agroalimentario y Pesquero – 4º Trimestre 2024 –

25 de marzo de 2025

EVOLUCIÓN DEL CRÉDITO AGROALIMENTARIO y PESQUERO - 4º TRIMESTRE 2024

| Sectores | Endeudamiento | | | | Crédito Dudoso | | |
|-----------------------------------|---------------|-------------|------------|------------|---------------------|-----------|--|
| | Millones € | % variación | | Millones € | Tasa de dudosos (%) | | |
| | | trimestral | interanual | | IV - 2024 | IV - 2023 | |
| Agrario | 19.586 | -0,5 | -2,3 | 984 | 5,0 | 5,3 | |
| Pesquero | 766 | -4,7 | -6,4 | 139 | 18,1 | 7,8 | |
| I. Alimentación, Bebidas y Tabaco | 23.573 | -1,7 | -3,3 | 970 | 4,1 | 4,1 | |
| Total Actividades Productivas | 541.126 | 0,2 | 0,4 | 20.840 | 3,9 | 4,1 | |

Fuente: Boletín Estadístico del Banco de España. Elaboración Propia

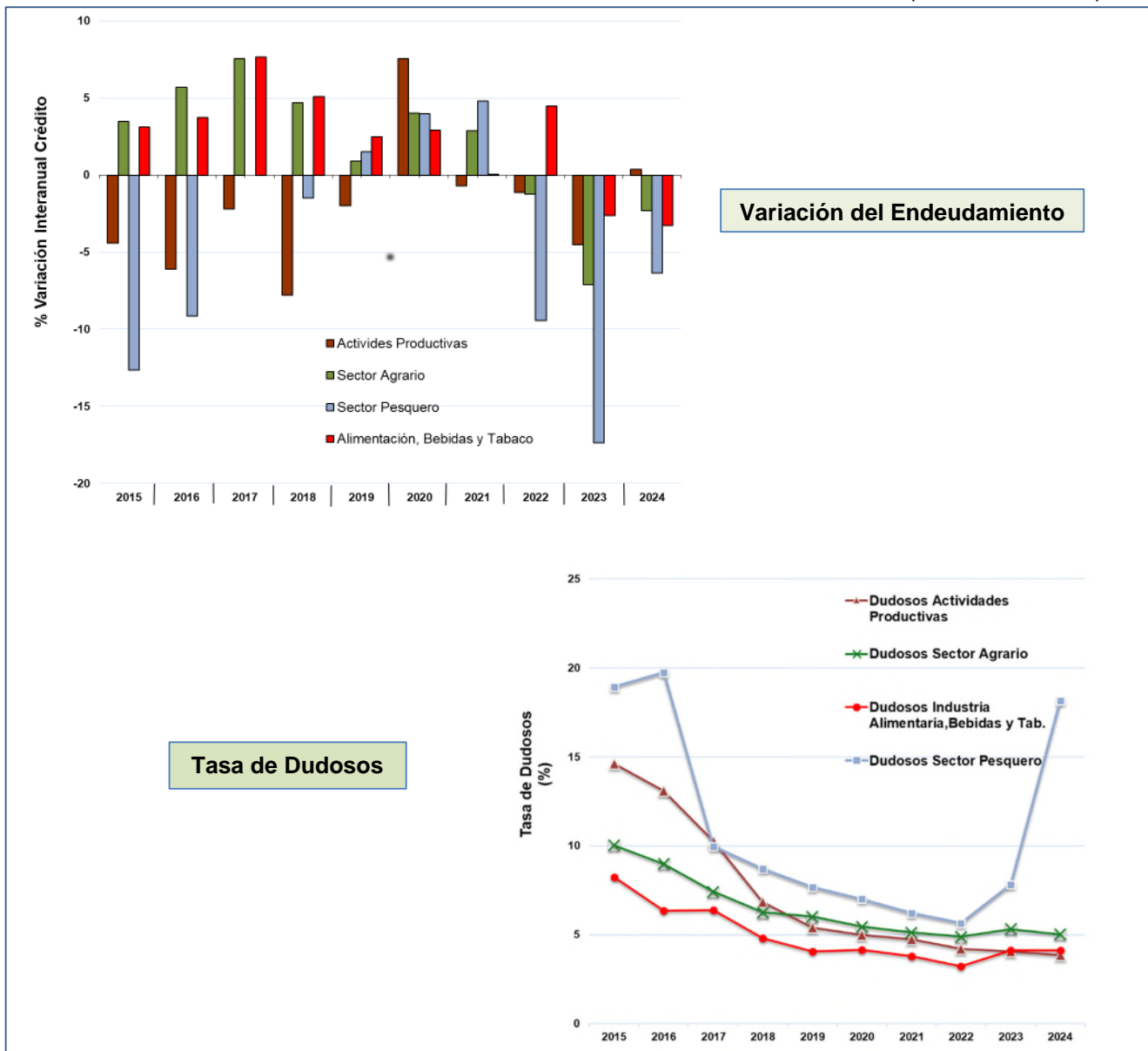



Últimos datos (4º trimestre 2024)

En el cuarto trimestre de 2024, **el crédito total del sector agrario ha descendido un 0,5 % con respecto al trimestre anterior**; del mismo signo ha resultado la variación interanual con un -2,3 %. Por su parte, **la industria de la alimentación, bebidas y tabaco también disminuye su nivel de endeudamiento con respecto al trimestre anterior en 1,7 %**, a la vez que lo hace su variación interanual que disminuye un 3,3 %. En cuanto al **sector pesquero la variación trimestral del endeudamiento es del -4,7 %**, siendo su variación interanual del -6,4 %. Asimismo, el crédito total correspondiente al conjunto de las actividades productivas de España experimenta un ligero ascenso del 0,2 % con respecto al tercer trimestre de 2024. Igualmente, la variación interanual resulta en este caso positiva con un 0,4 % respecto al cuarto trimestre de 2023.

Con estos datos, el nivel de endeudamiento del sector agrario se sitúa en 19.586 millones de euros, cifra que equivale al 49,6 % de su VAB (primera estimación de la renta 2024). Por otro lado, el nivel de endeudamiento de la industria de alimentación, bebidas y tabaco asciende a 23.573 millones de euros, lo que equivale al 80,5 % de su VAB₂₀₂₂. Por su parte, el sector pesquero tiene un endeudamiento de 766 millones de euros, lo que equivale al 67 % de su VAB₂₀₂₃.

La tasa de créditos dudosos en el sector agrario, para el cuarto trimestre de 2024, se reduce ligeramente con respecto al trimestre anterior para situarse en el 5 %, como resultado de la relación entre el crédito dudoso (numerador) y el crédito total concedido (denominador). La tasa de créditos de dudoso cobro es superior a la correspondiente del conjunto de las actividades económicas que, para este trimestre se sitúa en el 3,9 %. Esta última cifra es aproximadamente un 1,5 puntos porcentuales menor que la tasa de créditos de dudoso cobro del sector agrario.

La tasa de créditos dudosos en la industria de alimentación, bebidas y tabaco disminuye una décima respecto a la cifra de los tres trimestres anteriores, situándose en un 4,1 %.

En cuanto a la última estimación de **la tasa de créditos de dudoso cobro en el sector pesquero**, obtenida de los datos provisionales del Banco de España, se **incrementa considerablemente** con respecto al tercer trimestre de 2024, pasando del 7,8 % al **18,1 %** en el cuarto trimestre de 2024. Este incremento tan importante es debido a que varias operaciones importantes de préstamo han pasado a considerarse “crédito dudoso” en este último trimestre.

Por último, **la tasa de créditos dudosos del conjunto de la economía española** (crédito a actividades productivas + crédito a hogares) se reduce respecto al anterior trimestre de 2024, situándose para el cuarto trimestre de 2024, en el **3,3 %**.



Evolución del endeudamiento Agrario, Pesquero y Alimentario y su morosidad en relación con el total de Actividades Productivas

(Datos del 4º trimestre de 2024 y anteriores)

| | Trimestre y año | Total Actividades Productivas | Construcción | Inmobiliaria | AP - C - I (*) | Sector Agrario (**) | Industria | | | % Agrar / Activ. Productivas | % Ind. Alim / Activ. Productivas |
|-----------------------------|-----------------|-------------------------------|--------------|--------------|----------------|---------------------|--------------|-----------------|--------|------------------------------|----------------------------------|
| | | | | | | | Alimentación | Sector Pesquero | Tabaco | | |
| Crédito total (millones €) | 2006 | 781.644 | 134.317 | 244.050 | 403.277 | 20.998 | 18.683 | 2.016 | 2,7 | 2,4 | |
| | III-2008 | 1.005.670 | 156.363 | 315.444 | 533.863 | 23.936 | 23.035 | 2.657 | 2,4 | 2,3 | |
| | IV-2021 | 571.098 | 27.235 | 82.101 | 461.762 | 21.853 | 23.950 | 1.093 | 3,8 | 4,2 | |
| | IV-2022 | 564.626 | 26.542 | 74.607 | 463.477 | 21.582 | 25.020 | 990 | 3,8 | 4,4 | |
| | IV-2023 | 538.996 | 25.236 | 69.748 | 444.012 | 20.046 | 24.367 | 818 | 3,7 | 4,5 | |
| | I-2024 | 537.489 | 24.811 | 69.235 | 443.443 | 19.966 | 24.090 | 815 | 3,7 | 4,5 | |
| | II-2024 | 544.223 | 24.805 | 69.754 | 449.664 | 19.906 | 24.162 | 812 | 3,7 | 4,4 | |
| | III-2024 | 539.957 | 25.265 | 71.339 | 443.353 | 19.691 | 23.991 | 803 | 3,6 | 4,4 | |
| | IV-2024 | 541.126 | 25.228 | 70.830 | 445.068 | 19.586 | 23.573 | 766 | 3,6 | 4,4 | |
| Variación crédito (%) | IV-24 / III-08 | -46,2 | -83,9 | -77,5 | -16,6 | -18,2 | 2,3 | -71,2 | | | |
| | IV-24 / IV-21 | -5,2 | -7,4 | -13,7 | -3,6 | -10,4 | -1,6 | -29,9 | | | |
| | IV-24 / IV-22 | -4,2 | -5,0 | -5,1 | -4,0 | -9,3 | -5,8 | -22,6 | | | |
| | IV-24 / IV-23 | 0,4 | 0,0 | 1,6 | 0,2 | -2,3 | -3,3 | -6,4 | | | |
| | IV-24 / I-24 | 0,7 | 1,7 | 2,3 | 0,4 | -1,9 | -2,1 | -6,0 | | | |
| | IV-24 / II-24 | -0,6 | 1,7 | 1,5 | -1,0 | -1,6 | -2,4 | -5,7 | | | |
| | IV-24 / III-24 | 0,2 | -0,1 | -0,7 | 0,4 | -0,5 | -1,7 | -4,7 | | | |
| Crédito Dudoso (millones €) | 2013 | 146.051 | 20.617 | 67.190 | 58.244 | 1.881 | 2.583 | 630 | | | |
| | IV-2021 | 27.180 | 2.305 | 3.390 | 21.485 | 1.121 | 906 | 68 | | | |
| | IV-2022 | 23.759 | 2.142 | 2.814 | 18.803 | 1.055 | 808 | 56 | | | |
| | IV-2023 | 21.906 | 2.060 | 2.088 | 17.758 | 1.066 | 1.004 | 64 | | | |
| | I-2024 | 22.145 | 2.125 | 1.938 | 18.082 | 1.132 | 1.004 | 68 | | | |
| | II-2024 | 21.670 | 2.079 | 1.933 | 17.658 | 1.080 | 1.018 | 65 | | | |
| | III-2024 | 21.469 | 2.045 | 1.805 | 17.619 | 1.049 | 999 | 63 | | | |
| | IV-2024 | 20.840 | 2.032 | 1.715 | 17.093 | 984 | 970 | 139 | | | |
| Tasa de dudosos (%) | 2013 | 20,3 | 34,3 | 38,0 | 12,1 | 11,2 | 12,6 | 38,1 | | | |
| | IV-2021 | 4,8 | 8,5 | 4,1 | 4,7 | 5,1 | 3,8 | 6,2 | | | |
| | IV-2022 | 4,2 | 8,1 | 3,8 | 4,1 | 4,9 | 3,2 | 5,7 | | | |
| | IV-2023 | 4,1 | 8,2 | 3,0 | 4,0 | 5,3 | 4,1 | 7,8 | | | |
| | I-2024 | 4,1 | 8,6 | 2,8 | 4,1 | 5,7 | 4,2 | 8,3 | | | |
| | II-2024 | 4,0 | 8,4 | 2,8 | 3,9 | 5,4 | 4,2 | 8,0 | | | |
| | III-2024 | 4,0 | 8,1 | 2,5 | 4,0 | 5,3 | 4,2 | 7,8 | | | |
| | IV-2024 | 3,9 | 8,1 | 2,4 | 3,8 | 5,0 | 4,1 | 18,1 | | | |

Fuente: Banco de España. Elaboración propia

(*) AP-C-I: Actividades Productivas, sin Construcción ni Actividades Inmobiliarias

(**) Agricultura, ganadería, caza y selvicultura (sin pesca)

S.G. Análisis, Coordinación y Estadística: <https://www.mapa.gob.es/es/ministerio/servicios/analisis-y-prospectiva/Informe.aspx>
Correo electrónico: sgapc@mapa.es. Se autoriza su utilización total o parcial siempre que se cite expresamente su origen. Referenciar el documento como:

Análisis y Prospectiva - Serie Financiación y Fiscalidad. Cuarto Trimestre 2024. Edita: © Ministerio de Agricultura, Pesca y Alimentación.

NIPO: 003191227

Catálogo de Publicaciones de la Administración General del Estado: <https://cpage.mpr.gob.es>

