

INFORME MENSUAL DE COMERCIO EXTERIOR AGROALIMENTARIO Y PESQUERO:



NOVIEMBRE 2021

Datos extraídos el 21 de enero de 2022
Publicado el 2 de febrero 2022



GOBIERNO
DE ESPAÑA

MINISTERIO
DE AGRICULTURA, PESCA
Y ALIMENTACIÓN

Nota metodológica:

[Para obtener la nota metodológica pinchar AQUÍ](#)

Datos 2020 y 2021 provisionales (EXTRAÍDOS EL 21/01/2022, base de datos de Comercio Exterior MAPA).

* **Desde el 1 de febrero de 2021** el Reino Unido dejó de formar parte de la Unión Europea, por lo que, en el presente título, toda referencia a Unión Europea corresponde a la nueva configuración de 27 miembros, sin el Reino Unido, que pasa a estar incluido en el grupo de países terceros.

****Sector Agroalimentario y Pesquero:** así mismo y por reestructuración de los departamentos ministeriales según se establece por el Real Decreto 2/2020, de 12 de enero, el Ministerio de Agricultura Pesca y Alimentación, pierde las competencias en materia Forestal y por lo tanto, dejan de formar parte de este departamento, por lo que la información de comercio exterior incluida en este documento deja de contemplar datos de productos forestales en toda la serie histórica.

Los precios expuestos en el presente informe son precios medios obtenidos a partir de los datos de valor y peso de las partidas objeto de comercio internacional. En ningún caso proceden de muestreo de mercado.

Todos los gráficos y tablas de este informe han sido elaborados por la Subdirección General de Análisis, Coordinación y Estadística a partir de datos del Departamento de Aduanas e Impuestos especiales (AEAT).

A efectos de este informe, se entiende como Sector Agroalimentario y Pesquero aquel que incluye el conjunto de todos los Subsectores del Ámbito MAPA.

Se autoriza su utilización siempre que se cite expresan ente su origen. Referenciar documento como "Informe mensual de Comercio Exterior Agroalimentario y Pesquero: Noviembre 2021" Subdirección General de Análisis, Coordinación y Estadística — Subsecretaría — MAPA. (Correo electrónico: sgapc@mapama.es).

Edita: Ministerio de Agricultura, Pesca y Alimentación. NIPO: 003190401.

Catálogo de publicaciones AGE: <https://cpage.mpr.gob.es/>

Subdirección General de Análisis, Coordinación y Estadística **MAPA**

OTROS INFORMES DE COMERCIO EXTERIOR

Serie Informes Bilaterales

Países Comunitarios:

- [Italia 2020](#)
- [Alemania 2020](#)
- [Portugal 2020](#)
- [Polonia 2020](#)
- [Informes anteriores](#)
-

Terceros Países:

- [Japón 2020](#)
- [Corea del Sur 2020](#)
- [Canadá 2020](#)
- [México 2020](#)
- [Turquía 2020](#)
- [Informes anteriores](#)

Serie Informes Mensuales

- [Octubre 2021](#)
- [Septiembre 2021](#)
- [Agosto 2021](#)
- [Julio 2021](#)
- [Junio 2021](#)
- [Mayo 2021](#)
- [Abril 2021](#)
- [Informes anteriores](#)

Serie Informes Anuales

- [2019](#)
- [2018](#)
- [2017](#)
- [2016](#)
- [Informes anteriores](#)

Otros enlaces de interés:

MAPA: Páginas de comercio exterior. [ENLACE.](#)

MINCOTUR: Informes Mensuales de Comercio Exterior. [ENLACE.](#)

Contenidos

• “NOVIEMBRE en cifras...”	6
• Principales datos de Noviembre 2021.....	8
• Evolución del saldo comercial con la Unión Europea 27 y con países terceros (+UK)	12
• Análisis de los datos acumulados.....	14
• Ranking de productos del mes	16
• Ranking de países del mes	19
<i>Carnes (02)</i>	24
<i>Pescados, moluscos y crustáceos (03)</i>	27
<i>Lácteos, Huevos y Miel (04)</i>	31
<i>Hortalizas y legumbres (07)</i>	35
<i>Frutas (08)</i>	39
<i>Cereales (10)</i>	43
<i>Semillas Oleaginosas, Plantas Industriales y Forrajes (12)</i>	46
<i>Aceites y grasas (15)</i>	49
<i>Preparaciones de carne y pescado (16)</i>	52
<i>Bebidas (22)</i>	55
<i>Subproductos de la Industria Alimentaria y Piensos (23)</i>	58
• Anexo. Listado de productos	61

SGACyE COMERCIO EXTERIOR AGROALIMENTARIO Y PESQUERO Noviembre

2021

"NOVIEMBRE en cifras..."

DATOS MENSUALES Noviembre 2021 SECTOR AGROALIMENTARIO (AGRÍCOLA+GANADERO+PESQUERO) ()**

EXPORTACIONES	5.389 M€	▲ 12,1%	SALDO	1.475 M€	▼ 17,9%
IMPORTACIONES	3.914 M€	▲ 30,1%			

AÑO MÓVIL (Diciembre 20-Noviembre 21)

EXPORTACIONES	59.344 M€	▲ 10,7 %	SALDO	19.543 M€	▲ 6,7 %
IMPORTACIONES	39.801 M€	▲ 12,7 %			

DATOS DE EXPORTACIÓN SUBSECTORES Noviembre 2021

ALIMENTARIO	5.106 M€	10,6%	▲
ALIMENTARIO AGRARIO	4.651 M€	8,7%	▲
TRANSFORMADO	3.023 M€	10,5%	▲
NO TRANSFORMADO	1.629 M€	5,5%	▲
ALIMENTARIO PESQUERO	454 M€	33,9%	▲
TRANSFORMADO	384 M€	28,8%	▲
NO TRANSFORMADO	70 M€	70,2%	▲
Σ ALIMENTARIO TRANSFORMADO	3.407 M€	12,3%	▲
Σ ALIMENT. NO TRANSFORMADO	1.699 M€	7,2%	▲
NO ALIMENTARIO	283 M€	49,6%	▲
NO ALIMENTARIO AGRARIO	279 M€	51,4%	▲
NO ALIMENTARIO PESQUERO	4 M€	-16,3%	▼

RANKING PAÍSES

EXPORTACIONES A LA UE 27 (cuota exportaciones 62%)

	FRANCIA	745 M€	15,4%	▲
	ALEMANIA	622 M€	7,7%	▲
	TOTAL A UE27	3.333 M€	18,3%	▲

EXPORTACIONES A PPTT (+UK) (cuota exportaciones 38%)

	REINO UNIDO	418 M€	1,0%	▲
	ESTADOS UNIDOS	239 M€	34,3%	▲
	TOTAL DE PPTT(+UK)	2.056 M€	3,3%	▲

IMPORTACIONES DESDE LA UE 27 (cuota importaciones 52%)

	FRANCIA	536 M€	32,2%	▲
	PAISES BAJOS	266 M€	24,0%	▲
	TOTAL DE UE27	2.021 M€	30,5%	▲

IMPORTACIONES DESDE PPTT (+UK) (cuota importaciones 48%)

	INDONESIA	163 M€	124,0%	▲
	ESTADOS UNIDOS	152 M€	-1,7%	▼
	TOTAL DE PPTT(+UK)	1.892 M€	29,6%	▲

Exportaciones NOVIEMBRE 2021. Valor en M€ y variación 2020

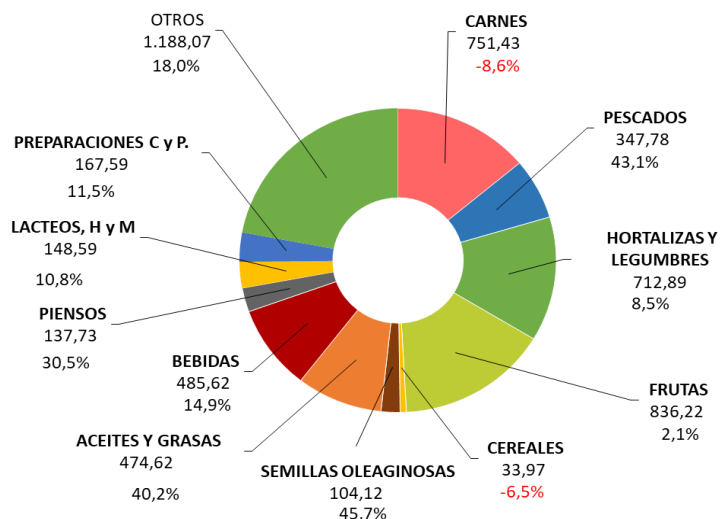

Importaciones NOVIEMBRE 2021. Valor en M€ y variación 2020

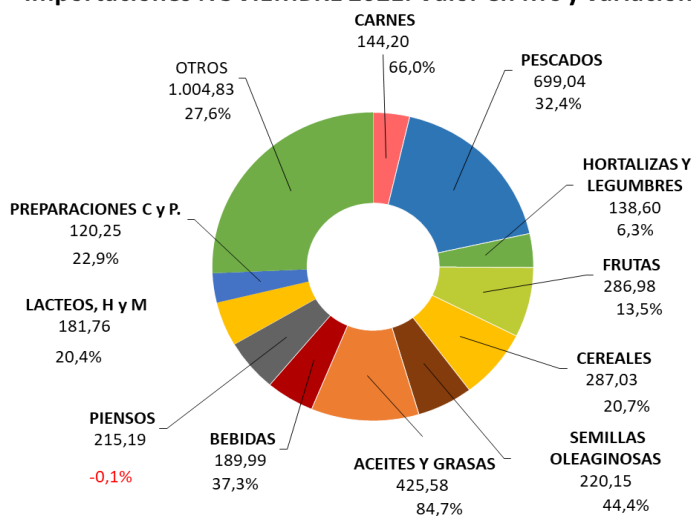

- Durante el mes de noviembre las exportaciones agroalimentarias y pesqueras ascienden a 5.389 M€, lo que supone un incremento del 12,1% respecto al mismo mes de 2020.
- Por sexto mes consecutivo desciende la exportación del producto agroalimentario más exportado, la carne de porcino (-18,5%).
- Destaca el aumento de la importación de moluscos, crustáceos, pescado fresco y filetes de pescado. Aumento de la exportación de moluscos.
- La exportación de lechugas, pepinos y pepinillos se incrementa, mientras que la de tomates disminuye.
- Aumentan las exportaciones de frutos secos, manteniéndose relativamente estables las de cítricos. Dentro de los frutos rojos destaca el fuerte incremento de la exportación de duriones, arándanos y kiwis.
- Incremento de la importación de maíz y trigo.
- Incremento de la importación de habas de soja.
- Incremento de las exportaciones e importaciones de vino y bebidas espirituosas.
- Aumenta la importación de aceite de palma y de aceite de girasol. La exportación de aceite de oliva incrementa su valor con respecto a 2020 y continúa en registros elevados.
- Incremento de la exportación e importación de piensos.

Principales datos de Noviembre 2021

TOTAL ECONOMÍA

Las **exportaciones del conjunto de todos los sectores que componen la economía** aumentan un 22,6% anual, situándose en 30.309M€. Las **importaciones** también aumentan (36,3%) hasta los 34.516M€. El **saldo** comercial resultante disminuye un 609,3% comparando con noviembre de 2020, pasando de -593M€ a -4.207M€.

En el periodo que va de diciembre 2020 a noviembre 2021, **año móvil**, suben las exportaciones siendo estas 311.753M€ (19,6%) y las importaciones (21,2%) alcanzando la cifra de 333.662M€. En consecuencia, el saldo disminuye un 49,8% hasta los -21.909M€.

SECTORES AGROALIMENTARIO Y PESQUERO

Las exportaciones del ****Sector Agroalimentario Pesquero (AAP)** aumentan un **12,1%** respecto a los valores de noviembre de 2020, pasando de 4.807M€ a **5.389M€** y siendo superior a la media de los tres últimos meses de noviembre (4.493M€).

Las **importaciones aumentan un 30,1%** y pasan de 3.009M€ en noviembre de 2020 a **3.914M€** este año. El **saldo** resultante **disminuye un 17,9%** interanual hasta la cifra de **1.475M€** (Véase tabla 1).

Fijando como referencia el mes anterior (octubre 2021), la variación intermensual de las **exportaciones** de productos agroalimentarios y pesqueros presentan un **aumento del 12,9%** y las **importaciones del 8,1%**. Todo ello conduce a una evolución intermensual del **saldo positiva de 27,7%**.

Gráfico 1.

Datos de comercio exterior Agroalimentario y Pesquero.

Noviembre 2020 a Noviembre 2021. M€.



Tabla 1.

Evolución del Sector Agroalimentario y Pesquero y sus subsectores**
 Noviembre 2021 y 2020. Media meses de Noviembre 2019, 2020 y 2021. M€.

		2021	2020	Variación 2020/2021 (%)	Año móvil dic20- nov21	Año móvil dic19- nov20	Variación Año móvil 2020/2021 (%)	*Contrib	2019-2021
		NOVIEMBRE	NOVIEMBRE						Media nov (últimos 3 años)
Total España Comercio Exterior	EXP	30.309	24.731	22,6	311.753	260.764	19,6		26.599
	IMP	34.516	25.324	36,3	333.662	275.391	21,2		28.849
	Saldo	-4.207	-593	-609,3	-21.909	-14.628	-49,8		-2.250
Sector Agroalimentario y Pesquero (A+B)	EXP	5.389	4.807	12,1	59.344	53.629	10,7		4.493
	IMP	3.914	3.009	30,1	39.801	35.314	12,7		3.089
	Saldo	1.475	1.798	-17,9	19.543	18.315	6,7		1.404
A. Subsector Alimentario (a+b)	EXP	5.106	4.617	10,6	56.477	51.294	10,1	10,2	4.733
	IMP	3.649	2.823	29,2	36.937	32.930	12,2	17,2	3.111
	Saldo	1.456	1.794	-18,8	19.540	18.364	6,4		1.622
a. Alimentario Agrario (a1+a2)	EXP	4.651	4.278	8,7	51.840	47.386	9,4	7,8	4.352
	IMP	2.848	2.217	28,5	29.595	26.520	11,6	13,1	2.454
	Saldo	1.804	2.061	-12,5	22.245	20.866	6,6		1.898
a1. Sector Alimentario Agrario No Transformado	EXP	1.629	1.544	5,5	18.236	17.391	4,9	1,8	1.580
	IMP	986	811	21,5	10.871	10.098	7,7	3,6	891
	Saldo	643	732	-12,2	7.366	7.293	1,0		689
a2. Sector Alimentario Agrario Transformado	EXP	3.023	2.735	10,5	33.604	29.995	12,0	6,0	2.772
	IMP	1.862	1.405	32,4	18.725	16.422	14,0	9,5	1.563
	Saldo	1.161	1.329	-12,6	14.879	13.573	9,6		1.208
b. Alimentario Pesquero (b1+b2)	EXP	454	339	33,9	4.636	3.908	18,6	2,4	382
	IMP	802	607	32,2	7.342	6.410	14,5	4,1	657
	Saldo	-348	-267	-30,0	-2.705	-2.502	-8,1		-275
b1. Alimentario Pesquero No Transformado	EXP	70	41	70,2	773	588	31,5	0,6	56
	IMP	163	116	41,2	1.624	1.391	16,7	1,0	134
	Saldo	-93	-74	-25,2	-851	-803	-6,0		-78
b2. Alimentario Pesquero Transformado	EXP	384	298	28,8	3.864	3.320	16,4	1,8	326
	IMP	639	491	30,0	5.718	5.019	13,9	3,1	523
	Saldo	-255	-193	-31,8	-1.854	-1.698	-9,2		-197
B. Subsector NO Alimentario (c+d)	EXP	283	189	49,6	2.867	2.335	22,8	2,0	187
	IMP	264	185	42,6	2.864	2.384	20,1	1,6	198
	Saldo	19	4	396,3	3	-49	106,8		-11
c. No Alimentario Agrario	EXP	279	184	51,4	2.806	2.275	23,3	2,0	219
	IMP	261	182	42,9	2.825	2.351	20,2	1,6	209
	Saldo	18	2	814,0	-19	-75	74,6		9
d. No Alimentario Pesquero	EXP	4	5	-16,3	61	60	2,0	0,0	4
	IMP	4	3	22,6	39	34	14,9	0,0	4
	Saldo	0	2	-84,3	22	26	-14,6		1

*Contribución de cada subsector a la tasa de variación de las exportaciones/importaciones, respecto al mismo mes del año anterior, del sector agrario y pesquero, en puntos porcentuales.

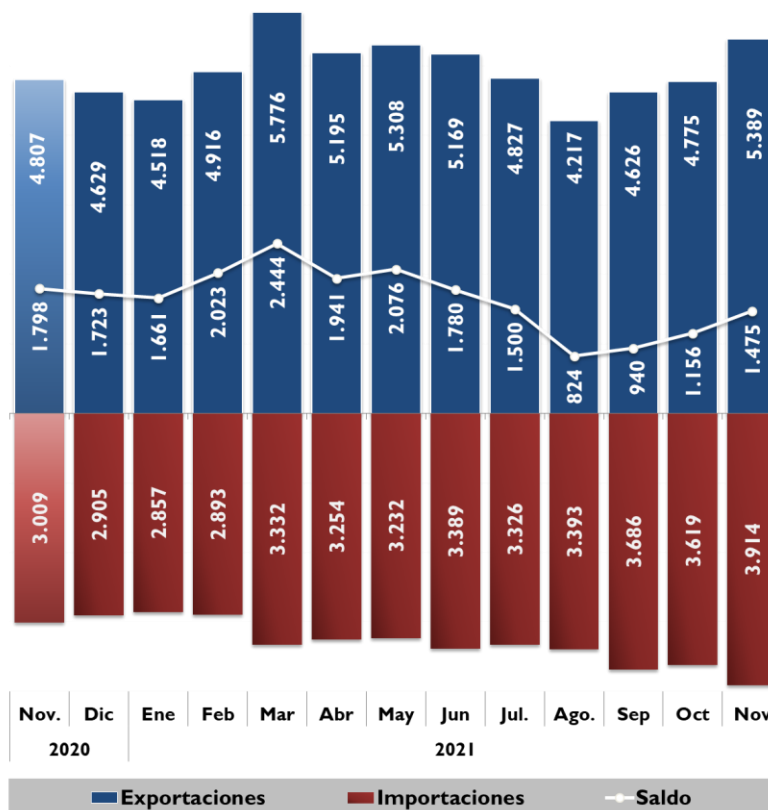
**A partir de enero 2021 los datos de productos forestales dejan de formar parte de la información del ámbito del Ministerio de Agricultura Pesca y Alimentación.

EXPORTACIONES POR SUBSECTORES

Gráfico 2. **Distribución de las exportaciones del Sector Agroalimentario y Pesquero y sus subsectores.** Noviembre 2020 y noviembre 2021. M€.

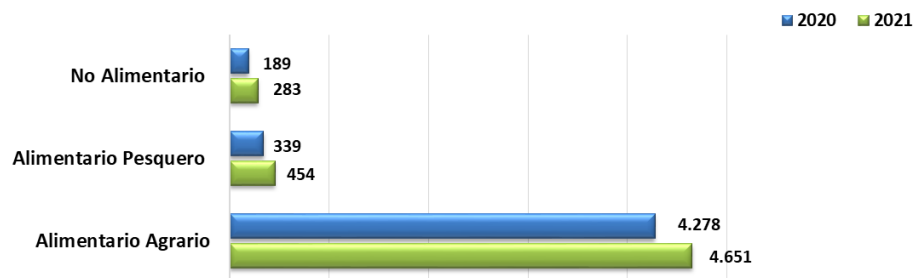

SUBSECTOR TRANSFORMADO AGROALIMENTARIO Y PESQUERO

Las ventas al exterior de los Subsectores Alimentarios Transformados (agrario y pesquero) suponen 3.407M€, un 12,3% más que en noviembre de 2020. Las importaciones aumentan (31,8%) y se sitúan en 2.500M€. Esto conduce a una evolución del saldo negativa de 907M€ (-20,2%).

En los últimos doce meses (año móvil) aumentan las exportaciones (12,5%) y las importaciones (14,0 %), resultando un saldo positivo (9,7%).

Tabla 2

Evolución del Subsector Agroalimentario y Pesquero Transformado

Noviembre 2020 y 2021 y año móvil. Media meses de noviembre 2019, 2020 y 2021 (M€).

	2021	2020	Variación	Año móvil	Año móvil	Variación Año	*Contrib	2019-2021
	NOVIEMBRE	NOVIEMBRE	2019/2018 (%)	dic20-nov21	dic19-nov20	móvil 2020/2021 (%)		Media nov (últimos 3 años)
EXP	3.407	3.033	12,3	37.468	33.315	12,5	7,8	3.098
IMP	2.500	1.897	31,8	24.442	21.441	14,0	20,1	2.086
SALDO	907	1.136	-20,2	13.025	11.875	9,7		1.012

*Contribución de cada subsector a la tasa de variación de las exportaciones/importaciones del Sector Agrario y Pesquero, en puntos porcentuales.

Gráfico 3

Exportación/importación de los Sectores Alimentarios Transformados

Noviembre 2020 y noviembre 2021. Millones de euros.

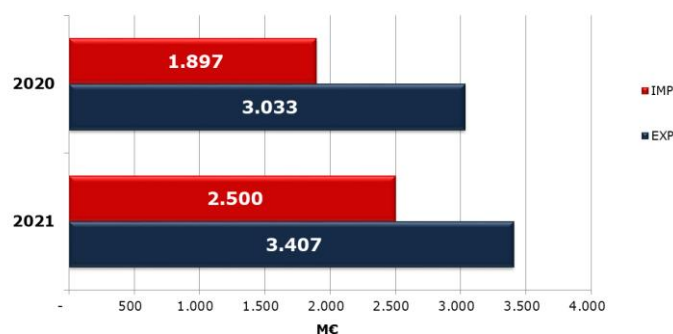

En este mes de noviembre 2021, la mayor contribución al crecimiento de la exportación se debe al **Subsector Alimentario Agrario Transformado** (50%)

Gráfico 4

Contribución de los distintos subsectores a la evolución interanual de las exportaciones e importaciones. Noviembre 2021. Contribuciones expresadas en puntos porcentuales. Crecimiento total en %.

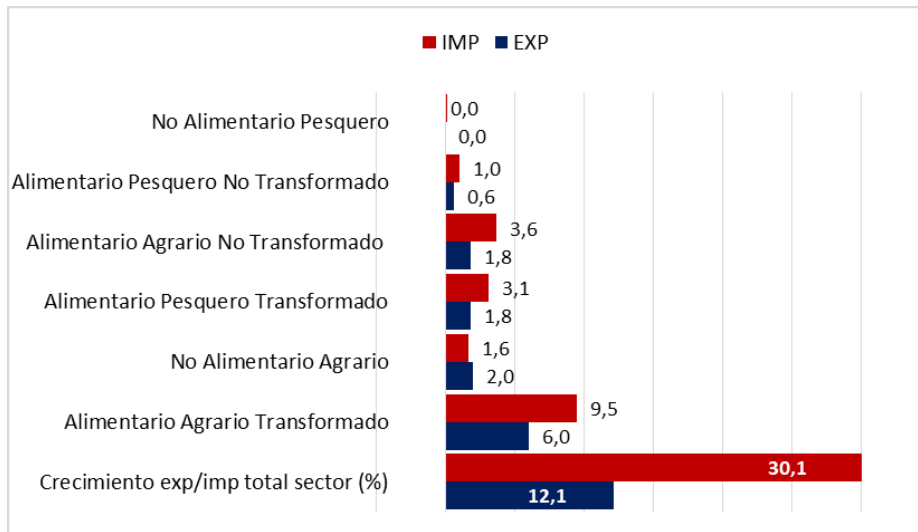

El valor de las **exportaciones** del **Subsector Transformado** tiene un peso del **63,2%** sobre el total del Sector, mientras que las **importaciones** tienen un peso del **63,9%**. Este dato es ligeramente superior al de noviembre del 2020 tanto en exportación como en la importación.

Las **exportaciones** del subsector **Alimentario Agrario Transformado** aumentan un **10,5%** y contribuyen en 0,6 puntos a la evolución de Sector Agroalimentario en general.

Las ventas al exterior efectuadas por el subsector **Alimentario Pesquero Transformado** **aumentan un 28,8%** con respecto al mes de noviembre del año 2020 siendo su aportación a la evolución del Sector de **1,8** puntos porcentuales.

Las **importaciones** de productos **Alimentario Agrario Transformado** **aumentan un 32,4%** contribuyendo así en **9,5** puntos porcentuales a la evolución de las importaciones.

Las **importaciones** de productos **Alimentario Pesquero Transformado**, **aumentan un 30%**, lo que supone una contribución de **3,1** puntos porcentuales.

Gráfico 5.

Contribución de los distintos Subsectores Agroalimentarios a las exportaciones Noviembre 2021. Contribución expresada en M€..

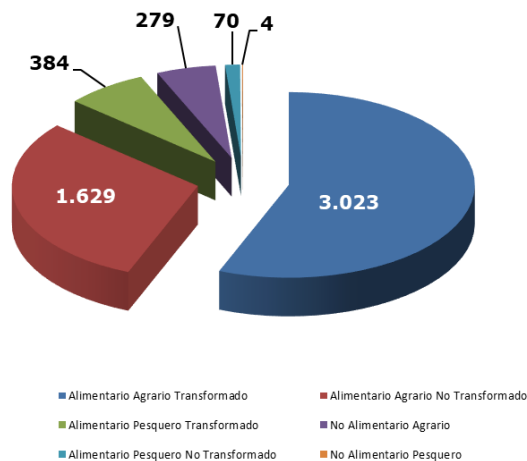

Evolución del saldo comercial con la Unión Europea 27 y con países terceros (PPTT+UK)

En noviembre 2021 se produce una disminución del saldo del 609,3 % (respecto a 2020) del Total de sectores que componen la economía, situándose en -4.207M€. Esta disminución obedece al aumento del saldo con los UE27 (216,6%) y a la disminución en el saldo con la PPT+UK (603,9%).

La evolución mensual del saldo total (respecto a octubre 2021) muestra una disminución del 25,2%, fruto la disminución de la UE27 (10,9%) y de la disminución de PPTT+UK (15,5%).

Gráfico 6.
Saldo comercial del Total de sectores de la Economía
Noviembre 2018- Noviembre 2021. Total, UE27+UK y PPTT. M€.

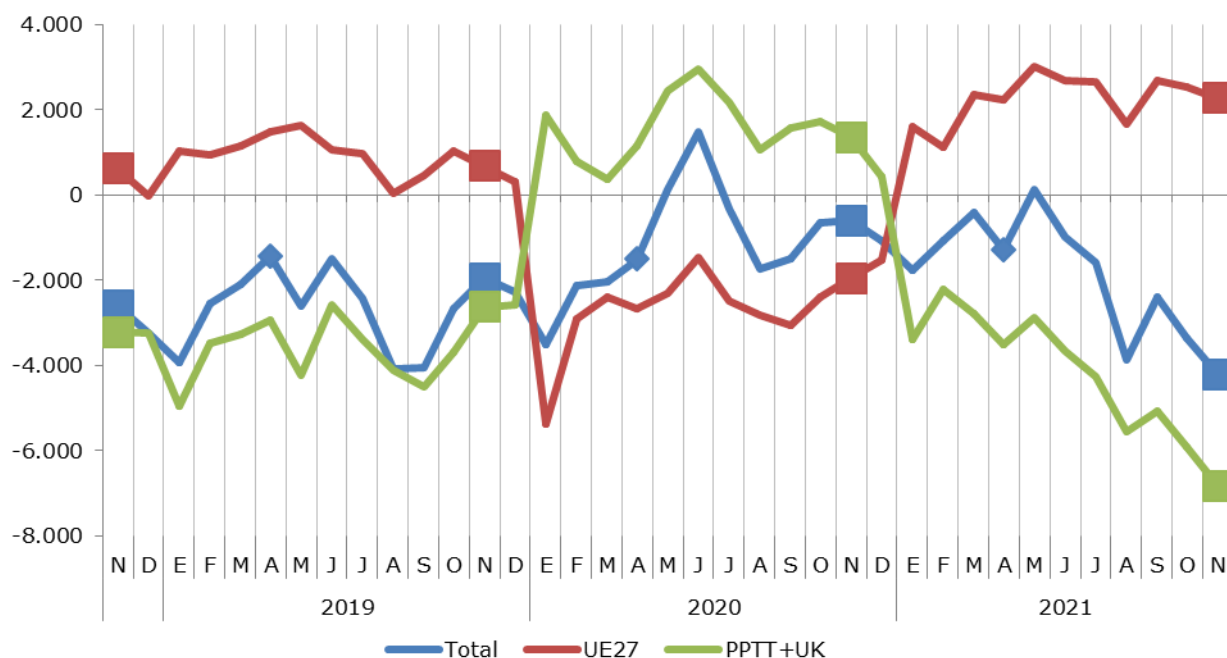

El saldo del **Sector Agroalimentario y Pesquero** en su conjunto **disminuye** un 17,9% respecto a noviembre 2020 (véase tabla 1) como resultado del aumento del saldo con la UE27 (3,4%) y de la disminución con PPTT+UK (69,1%).

El saldo del sector **Alimentario Agrario disminuye** un 12,5% respecto a noviembre 2020. Desagregando este saldo encontramos una disminución del saldo con la UE27 (2,1%) y una disminución del saldo de los PPTT+UK (27,2%).

Respecto a octubre 2021, el saldo del subsector **augmenta** un 29,6% por el aumento con UE27 (20,5%) y con los PPTT+UK (51,1%).

Gráfico 7.
Saldo comercial del sector Alimentario Agrario
 Noviembre 2018- Noviembre 2021. Total, UE27+UK y PPTT. M€.

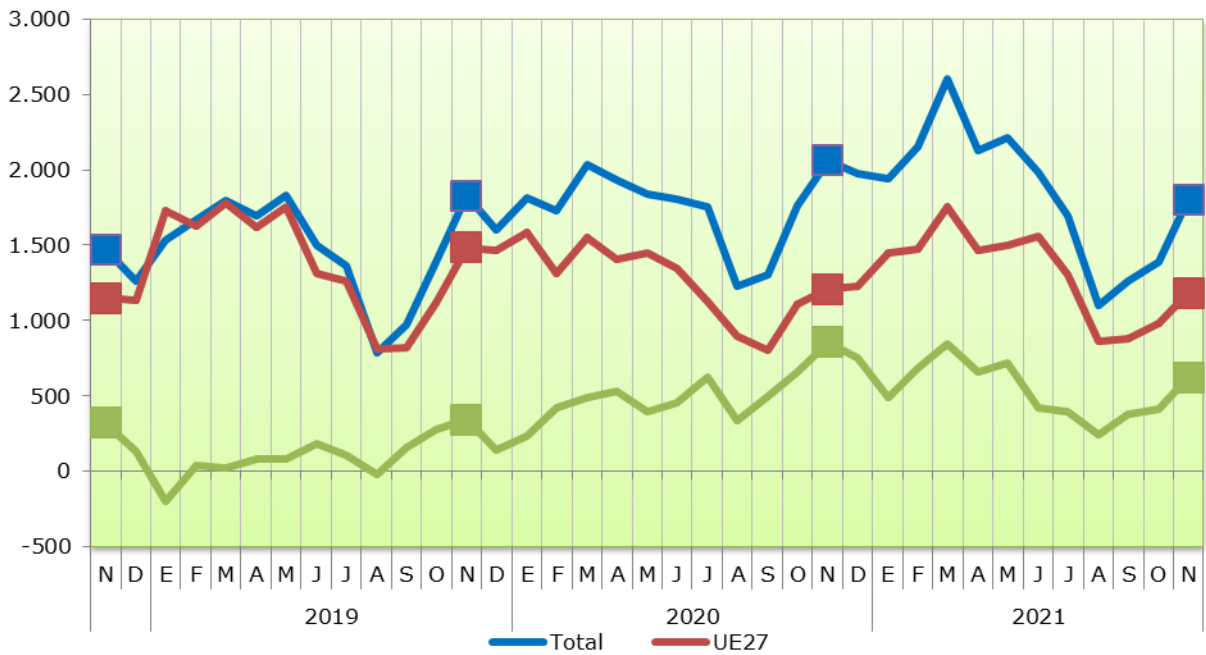

El saldo del Subsector **Alimentario Pesquero disminuye** un 30% respecto a noviembre 2020, como resultado del aumento del saldo con UE27 (48,8%) y de la disminución del saldo con los PPTT+UK (34,3%).

En lo que se refiere la **evolución mensual** (respecto octubre 2021), se observa una **disminución** del 41,2% en el saldo total, como consecuencia de la disminución del 8,3% con la UE27 y del 24,3% con los PPTT+UK

Gráfico 8.
Saldo comercial del sector Alimentario Pesquero
 Noviembre 2018- Noviembre 2021. Total, UE27+UK y PPTT. M€.

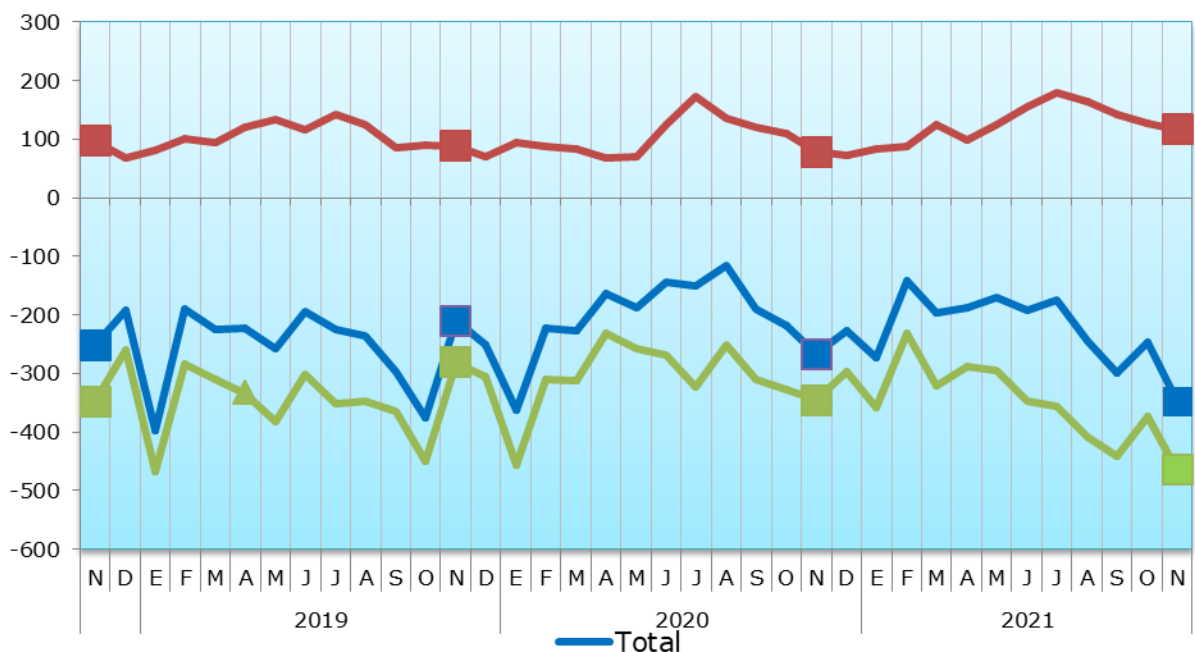

Análisis de los datos acumulados

Datos acumulados Sector Agroalimentario y Pesquero

Las exportaciones en el **año móvil** (periodo que va de diciembre 2020 a noviembre 2021) alcanza una cifra de **59.344M€** un 10,7% superior al dato del mismo intervalo de 2020. Las importaciones aumentan un 12,7%, lo que provoca un aumento del saldo de un 6,7%, hasta alcanzar la cifra de 19.543M€.

La participación del Sector Agroalimentario y Pesquero en las exportaciones del conjunto del comercio exterior español durante los doce meses ha sido del **17,8%**.

Gráfico 9.
Exportaciones acumuladas en 12 meses del Sector Agroalimentario y Pesquero.
Noviembre 2019 a noviembre 2021. Miles de M€.



Gráfico 10.
Datos de exportaciones-importaciones-saldo del Sector Agroalimentario y Pesquero.
Evolución meses de noviembre. 2017-2021. En M€



Datos acumulados de los principales grupos agroalimentarios

El **dato acumulado de enero-noviembre 2021** comparado con el mismo periodo del año anterior, muestra un **aumento de las exportaciones** prácticamente en todos los sectores: Semillas oleaginosas (32,7%), Pescados, crustáceos y moluscos (29,1%), Aceites y grasas (26,7%), Piensos (24,9%), y Bebidas (13,9%) y **disminución** de los Cereales (-15,1%).

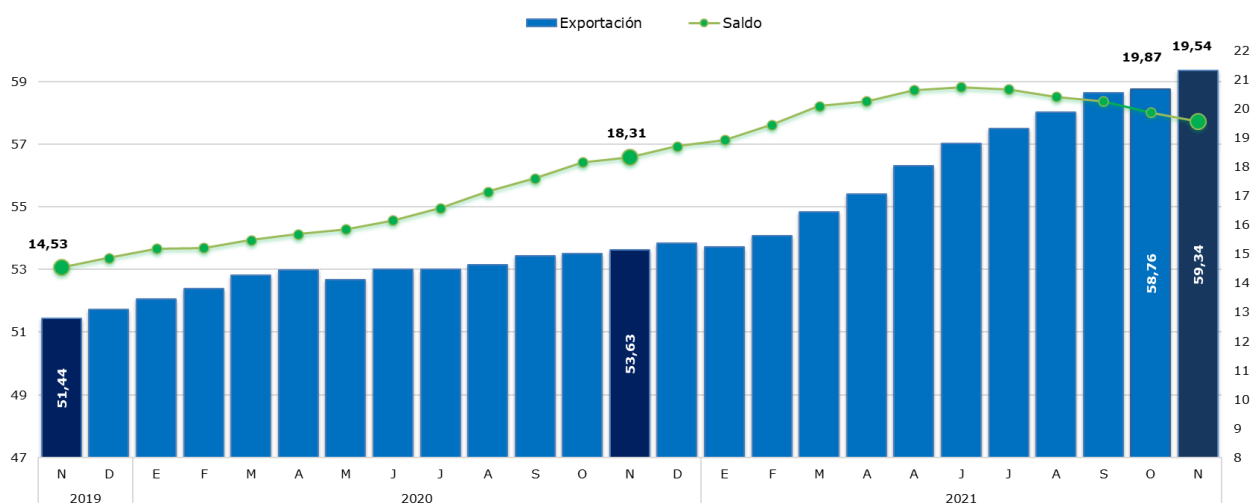
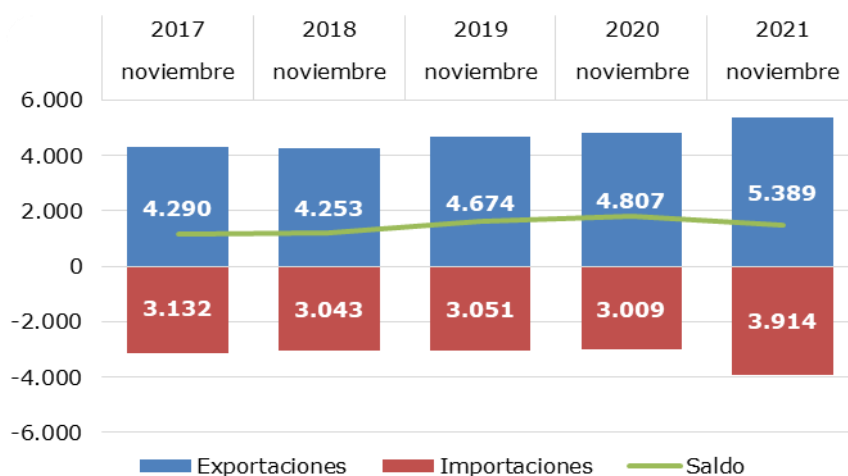
Por su parte el dato de las **importaciones destaca también el aumento generalizado de todos los sectores**: Aceites y Grasas (32,4%), Semillas oleaginosas (30,1%), Piensos (21,6%), Pescados y crustáceos (19,4%), Carnes (15,2%) y Cereales (13,1%) y el **descenso** de Hortalizas y legumbres (-5%).

Gráfico 11.

Datos acumulados Noviembre-Noviembre de las exportaciones e importaciones de los principales capítulos del Sector Alimentario Agrario y Pesquero.
Noviembre 2020 y 2021. M€.

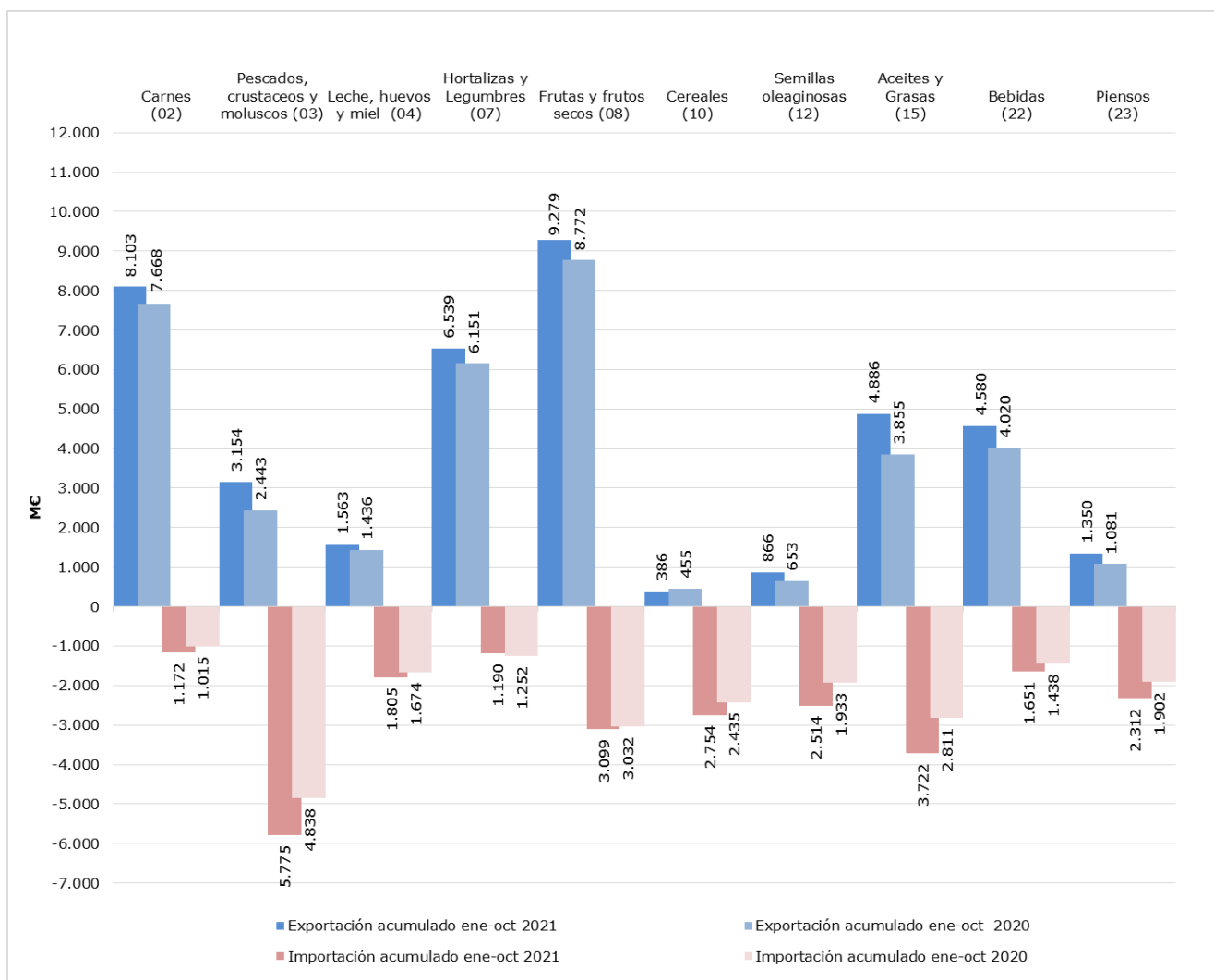

Ranking de productos del mes

EXPORTACIONES

La **Carne de porcino** es el primer producto exportado en el mes de Noviembre. Le siguen por este orden: Cítricos, Vino y mosto, y Aceite de Oliva.

IMPORTACIONES

Los Moluscos ocupan el primer lugar entre las importaciones, seguido de los Crustáceos y en tercer lugar el Maíz.

Tabla 3.
Principales productos exportados e importados del mes.
Noviembre 2020 y 2021.

PRINCIPALES PRODUCTOS EXPORTADOS DEL MES	Noviembre 21 (M€)	Noviembre 20 (M€)	Var. 2021/20	TARIC	PRINCIPALES PRODUCTOS IMPORTADOS DEL MES	Noviembre 21 (M€)	Noviembre 20 (M€)	Var. 2021/20	TARIC
Carne de porcino	457,4	561,34	-18,5%	02.03	Moluscos	207,44	148,26	39,9%	03.07
Cítricos	455,96	458,99	-0,7%	08.05	Crustáceos	192,83	141,8	36%	03.06
Vino y mosto	286,76	274,14	4,6%	22.04	Maíz	145,58	131,07	11,1%	10.05
Aceite de oliva	279,31	230,21	21,3%	15.09	Aceite de palma	130,18	87,35	49%	15.11
Otras hortalizas frescas (espárragos, pimientos, champiñones, aceitunas frescas, etc...)	228,79	209,92	9%	07.09	Pescado fresco o refrigerado	122,96	90,2	36,3%	03.02
Frutos rojos , kiwi y caqui	141,81	131,19	8,1%	08.10	Habas de soja	122,6	81,91	49,7%	12.01
Productos de panadería , pastelería o galletería	114,87	95,98	19,7%	19.05	Trigo	106,9	79,48	34,5%	10.01
Moluscos	104,41	56,89	83,5%	03.07	Café	105,62	68,82	53,5%	09.01
Lechugas y achicorias	100,26	86,61	15,8%	07.05	Quesos y requesón	102,72	84,97	20,9%	04.06
Pepinos y pepinillos	99,19	84,2	17,8%	07.07	Filetes y demás carne de pescado frescos, refrigerados o congelados	91,48	67,14	36,3%	03.04
Otras legumbres y hortalizas en conserva	98	83,4	17,5%	20.05	Bebidas espirituosas	86,49	54,57	58,5%	22.08
Preparaciones para alimentación animal	96,57	68,65	40,7%	23.09	Preparaciones para alimentación animal	86,4	69,64	24,1%	23.09
Bebidas espirituosas	91,96	65,11	41,2%	22.08	Grasas y aceites cocidos oxidados y deshidratados	77,86	20,91	272,4%	15.18
Tomates frescos o refrigerados	87,43	90,86	-3,8%	07.02	Productos de panadería , pastelería o galletería	77,43	66,37	16,7%	19.05
Frutos secos	87,22	76,36	14,2%	08.02	Aceite de girasol	76,33	30,04	154,1%	15.12

Tabla 4.
Primeros productos exportados con sus principales destinos.
 Noviembre 2020 y 2021.

PRINCIPALES EXPORTACIONES. NOVIEMBRE

PRODUCTO	PAÍS	Noviembre 2021(MC)	CUOTA (%)*	Noviembre 2020(MC)	Var. 21/20
Carne de porcino (02.03) (457,4 MC)	CHINA	84,02	18%	345,13	-75,7%
	JAPON	55,37	12%	33,58	64,9%
	COREA DEL SUR	45,05	10%	17	165,1%
	FRANCIA	38,61	8%	37,97	1,7%
	ITALIA	26,44	6%	16,87	56,7%
Cítricos (08.05) (455,96 MC)	ALEMANIA	148,2	33%	148,92	-0,5%
	FRANCIA	86,57	19%	83,06	4,2%
	REINO UNIDO	37,1	8%	36,59	1,4%
	POLONIA	23,26	5%	26,16	-11,1%
	PAISES BAJOS	22,58	5%	18,95	19,2%
Vino y mosto (22.04) (286,76 MC)	REINO UNIDO	40,81	14%	43	-5,1%
	ALEMANIA	34,99	12%	33,67	3,9%
	ESTADOS UNIDOS DE AMERICA	25,85	9%	23,04	12,2%
	FRANCIA	19,9	7%	22,14	-10,1%
	SUIZA	16,64	6%	14,68	13,4%
Aceite de oliva (15.09) (279,31 MC)	ITALIA	64,6	23%	51,96	24,3%
	ESTADOS UNIDOS DE AMERICA	49,24	18%	33,53	46,9%
	PORTUGAL	23,17	8%	27,49	-15,7%
	FRANCIA	20,4	7%	19,03	7,2%
	CHINA	13,75	5%	10,65	29,1%
Otras hortalizas frescas (espárragos, pimientos, champiñones , aceitunas frescas , etc..) (07.09) (228,79 MC)	ALEMANIA	60,28	26%	57,43	5%
	REINO UNIDO	47,85	21%	34,57	38,4%
	FRANCIA	35,42	15%	32,62	8,6%
	PAISES BAJOS	21,03	9%	23,09	-8,9%
	ITALIA	12,92	6%	11,07	16,7%
Frutos rojos , kiwi y caqui (08.10) (141,81 MC)	ALEMANIA	40,34	28%	38,03	6,1%
	REINO UNIDO	16,84	12%	21,06	-20%
	FRANCIA	15,82	11%	13,13	20,4%
	ITALIA	13,74	10%	9,04	52%
	PAISES BAJOS	7,18	5%	10,7	-32,9%
Productos de panadería , pastelería o galletería (19.05) (114,87 MC)	PORTUGAL	19,87	17%	18,05	10%
	FRANCIA	17,39	15%	15,23	14,2%
	REINO UNIDO	13	11%	12,01	8,3%
	ITALIA	8,26	7%	6,69	23,4%
	MARRUECOS	5,55	5%	3,82	45,3%
Moluscos (03.07) (104,41 MC)	ITALIA	46,92	45%	19,3	143,1%
	PORTUGAL	17,99	17%	14,24	26,3%
	ESTADOS UNIDOS DE AMERICA	8,63	8%	3,03	185,1%
	FRANCIA	6,96	7%	5,31	31,1%
	CROACIA	3,53	3%	1,07	231,5%
Lechugas y achicorias (07.05) (100,26 MC)	ALEMANIA	27,87	28%	24,36	14,4%
	REINO UNIDO	18,64	19%	14,37	29,7%
	FRANCIA	14,65	15%	13,38	9,5%
	PAISES BAJOS	8,05	8%	7,36	9,4%
	ITALIA	6,56	7%	5,33	23,1%
Pepinos y pepinillos (07.07) (99,19 MC)	ALEMANIA	39,67	40%	34,12	16,3%
	REINO UNIDO	17,04	17%	12,01	41,9%
	PAISES BAJOS	11,81	12%	10,12	16,7%
	FRANCIA	7,06	7%	6,19	14,1%
	SUECIA	4,68	5%	3,8	23%
Otras legumbres y hortalizas en conserva (20.05) (98 MC)	ESTADOS UNIDOS DE AMERICA	17,23	18%	14,7	17,2%
	FRANCIA	10,82	11%	9,73	11,2%
	REINO UNIDO	8,24	8%	7,8	5,8%
	ITALIA	7,13	7%	7,47	-4,6%
	RUSIA	6,1	6%	5,3	15,1%
Preparaciones para alimentación animal (23.09) (96,57 MC)	PORTUGAL	17,71	18%	13,69	29,3%
	FRANCIA	16,04	17%	8,98	78,7%
	ITALIA	10,78	11%	7,63	41,3%
	ALEMANIA	5,48	6%	4,27	28,3%
	PAISES BAJOS	4,87	5%	1,85	164%
Bebidas espirituosas (22.08) (91,96 MC)	ALEMANIA	12,44	14%	9,95	25%
	FILIPINAS	11,74	13%	9,96	18%
	LETONIA	6	7%	1,52	293,6%
	MEXICO	5,37	6%	3,01	78,6%
	POLONIA	4,78	5%	2,47	93,6%
Tomates frescos o refrigerados (07.02) (87,43 MC)	ALEMANIA	26,76	31%	25,95	3,1%
	REINO UNIDO	15,07	17%	13,52	11,5%
	PAISES BAJOS	10,38	12%	11,53	-9,9%
	FRANCIA	6,82	8%	8,99	-24,1%
	POLONIA	5,36	6%	6,93	-22,6%
Frutos secos (08.02) (87,22 MC)	ITALIA	21,36	24%	13,87	54%
	FRANCIA	18,66	21%	14,52	28,5%
	ALEMANIA	15,06	17%	19,21	-21,6%
	PORTUGAL	5,96	7%	4,18	42,5%
	BELGICA	3,57	4%	2,32	54,1%

(*) Sobre el total de ese exportado de ese producto.

Tabla 5.

Primeros productos importados con sus principales procedencias.

Noviembre 2020 y 2021.

PRINCIPALES IMPORTACIONES. NOVIEMBRE

PRODUCTO	PAÍS	Noviembre 2021(MC)	CUOTA (%)*	Noviembre 2020(MC)	Var. 21/20
Moluscos (03.07) (207,44 MC)	MALVINAS, ISLAS	39,42	19%	46,06	-14,4%
	MARRUECOS	33,72	16%	17,63	91,3%
	MAURITANIA	26,66	13%	10,09	164,3%
	INDIA	21,58	10%	18,55	16,3%
	FRANCIA	15,9	8%	7,54	110,9%
Crustáceos (03.06) (192,83 MC)	ARGENTINA	67,13	35%	63,69	5,4%
	ECUADOR	34,33	18%	22,02	56%
	CHINA	9,81	5%	7,31	34,1%
	ANGOLA	6,44	3%	-	-
	FRANCIA	6,32	3%	1,98	218,9%
Maiz (10.05) (145,58 MC)	UCRANIA	54,14	37%	38,12	42%
	RUMANIA	38,54	26%	27,47	40,3%
	FRANCIA	36,89	25%	24,79	48,8%
	BRASIL	11,33	8%	13,04	-13,1%
	PORTUGAL	3,27	2%	3,79	-13,7%
Aceite de palma (15.11) (130,18 MC)	INDONESIA	104,99	81%	53,97	94,5%
	GUATEMALA	17,57	13%	6,53	169%
	HONDURAS	2,84	2%	10,55	-73,1%
	ITALIA	2,43	2%	0,3	721,1%
	PAISES BAJOS	1,05	1%	2,34	-55%
Pescado fresco o refrigerado (03.02) (122,96 MC)	NORUEGA	21,45	17%	13,75	56%
	SUECIA	17,65	14%	12,84	37,5%
	FRANCIA	16,85	14%	13,75	22,5%
	GRECIA	13,7	11%	10,28	33,3%
	PORTUGAL	12,26	10%	7,91	54,9%
Habas de soja (12.01) (122,6 MC)	ESTADOS UNIDOS DE AMERICA	69,64	57%	59,72	16,6%
	BRASIL	30,93	25%	0,55	5572,9%
	FRANCIA	21,23	17%	1,6	1228,7%
	PORTUGAL	0,32	0%	0,21	56%
	CHINA	0,14	0%	0,08	70,8%
Trigo (10.01) (106,9 MC)	FRANCIA	38,97	36%	17,88	117,9%
	ALEMANIA	21,69	20%	1,18	1742,4%
	LETONIA	9,14	9%	3,08	196,5%
	DINAMARCA	6,8	6%	4,05	67,8%
	RUMANIA	5,74	5%	0,1	5883%
Café (09.01) (105,62 MC)	FRANCIA	20,68	20%	20,11	2,9%
	BRASIL	15,19	14%	9,37	62,2%
	VIETNAM	14,96	14%	9,81	52,5%
	COLOMBIA	9,97	9%	4,15	140,3%
	ALEMANIA	8,02	8%	6,5	23,3%
Quesos y requesón (04.06) (102,72 MC)	PAISES BAJOS	23,56	23%	18,82	25,2%
	FRANCIA	20,63	20%	16,35	26,2%
	ALEMANIA	18,12	18%	15,78	14,8%
	ITALIA	15,59	15%	12,9	20,8%
	DINAMARCA	7,78	8%	6,35	22,5%
Filetes y demás carne de pescado frescos, refrigerados o congelados (03.04) (91,48 MC)	NAMIBIA	12,87	14%	13,68	-5,9%
	CHINA	9,07	10%	3,42	165,1%
	PAISES BAJOS	8,36	9%	8,13	2,8%
	NORUEGA	6,98	8%	4,6	51,8%
	ESTADOS UNIDOS DE AMERICA	6,32	7%	2,79	126,6%
Bebidas espirituosas (22.08) (86,49 MC)	REINO UNIDO	32,05	37%	14,81	116,3%
	PAISES BAJOS	10,83	13%	13,36	-18,9%
	ESTADOS UNIDOS DE AMERICA	10,44	12%	6,57	58,8%
	ALEMANIA	4,78	6%	2,23	114,2%
	ITALIA	4,76	6%	1,86	155,4%
Preparaciones para alimentación animal (23.09) (86,4 MC)	FRANCIA	23,92	28%	19,47	22,9%
	ALEMANIA	16,81	19%	18,24	-7,8%
	PAISES BAJOS	10,7	12%	7,56	41,5%
	ITALIA	7,53	9%	4,36	72,8%
	PORTUGAL	4,99	6%	3,51	42%
Filetes y demás carne de pescado frescos, refrigerados o congelados (03.04) (77,86 MC)	CHINA	47,86	61%	15,34	212%
	INDONESIA	9,1	12%	-	-
	SUECIA	5,99	8%	-	-
	MALASIA	4,63	6%	2,48	86,3%
	SINGAPUR	3,37	4%	-	-
Productos de panadería , pastelería o galletería (19.05) (77,43 MC)	ITALIA	17,36	22%	13,92	24,7%
	ALEMANIA	16,72	22%	14,69	13,8%
	FRANCIA	11,09	14%	9,64	15%
	PORTUGAL	8,44	11%	7,21	17,2%
	BELGICA	7,32	9%	6,09	20,2%
Aceite de girasol (15.12) (76,33 MC)	UCRANIA	35,11	46%	22,08	59%
	MOLDAVIA	13,91	18%	2,44	469,9%
	ALEMANIA	9,89	13%	0,06	17366,8%
	BULGARIA	8,18	11%	-	-
	PORTUGAL	3,07	4%	2,27	35%

(*) Sobre el total de ese importado de ese producto.

Ranking de países del mes

EXPORTACIONES

En noviembre **aumentan las exportaciones a la UE27** (2.915M€ un 5,6%), y disminuyen a **PPTT+UK** (1.828M€, -3,5%), con respecto a las cifras del año anterior.

En cuanto a la cuota de exportación, el 61% del valor corresponde a los envíos destinados a la UE27, mientras que las ventas a PPTT+UK suponen el 39%.

Francia sigue siendo el primer destino entre los países UE27 para nuestros productos, seguido de Italia y Alemania.

Respecto a PPTT+UK en primera posición aparece **Reino Unido** y en segundo lugar Estados Unidos.

IMPORTACIONES

Aumenta el valor de las compras a la **UE27** (15,9%) y aumenta también el de los **PPTT+UK** (14,8%).

En cuanto a la cuota de importación, el 50% del valor corresponde a los envíos destinados a la UE27, al igual que las ventas a PPTT+UK con otro 50%.

Tabla 6.
Principales destinos y orígenes del mes.
Noviembre 2020 y 2021.

DESTINOS DE LAS EXPORTACIONES						ORIGEN DE LAS IMPORTACIONES					
UE27	Noviembre 2021		Noviembre 2020		Var.(M€) 21/20	UE27	Noviembre 2021		Noviembre 2020		Var.(M€) 21/20
	M€	Cuota*	M€	Cuota			M€	Cuota*	M€	Cuota	
FRANCIA	745,09	22%	645,49	23%	15,4%	FRANCIA	535,64	26%	405,31	26%	32,2%
ALEMANIA	621,56	19%	577,38	20%	7,7%	PAISES BAJOS	265,83	13%	214,35	14%	24,0%
ITALIA	505,04	15%	388,24	14%	30,1%	ALEMANIA	263,17	13%	195,81	13%	34,4%
PORTUGAL	466,09	14%	383,88	14%	21,4%	PORTUGAL	238,62	12%	163,35	11%	46,1%
PAISES BAJOS	240,73	7%	218,36	8%	10,2%	ITALIA	195,77	10%	150,51	10%	30,1%
Total UE27	3.333	62%	2.817	59%	18,3%	Total UE27	2.021	52%	1.548	51%	30,5%
PPTT+UK	M€	Cuota*	M€	Cuota	Var.(M€) 21/20	PPTT+UK	M€	Cuota*	M€	Cuota	Var.(M€) 21/20
REINO UNIDO	418,41	20%	414,22	21%	1,0%	INDONESIA	162,74	9%	72,65	5%	124,0%
ESTADOS UNIDOS	238,95	12%	177,93	9%	34,3%	ESTADOS UNIDOS	152,07	8%	154,75	11%	-1,7%
CHINA	204,58	10%	486,16	24%	-57,9%	CHINA	138,39	7%	67,29	5%	105,7%
JAPON	98,15	5%	72,82	4%	34,8%	ARGENTINA	137,05	7%	120,60	8%	13,6%
COREA DEL SUR	85,54	4%	47,32	2%	80,8%	MARRUECOS	133,33	7%	115,82	8%	15,1%
Total PPTT+UK	2.056	38%	1.990	41%	3,3%	Total PPTT+UK	1.892	48%	1.460	49%	29,6%

(*) En el caso de los países, el cálculo se ha realizado sobre el total de la UE27 o PPT+UK según corresponda. Las cuotas del Total UE27 y Total PPTT+UK lo son sobre el total de las importaciones o exportaciones con el mundo.

Tabla 7.
Primeros destinos de las exportaciones con sus principales productos.
 Noviembre 2020 y 2021.

PRINCIPALES DESTINOS DE LAS EXPORTACIONES.NOVEMBRE

PAÍS	UNIÓN EUROPEA		CUOTA (%)*	2020(M€)	Var. 21/20	CÓDIGO
	PRODUCTO	2021(M€)				
FRANCIA (745,09 M€)	Cítricos	86,57	12%	83,06	4%	08.05
	Carne de porcino	38,61	5%	37,97	2%	02.03
	Otras hortalizas frescas (espárragos, pimientos, champiñones , aceitunas frescas , etc..)	35,42	5%	32,62	9%	07.09
	Aceite de oliva	20,4	3%	19,03	7%	15.09
	Vino y mosto	19,9	3%	22,14	-10%	22.04
ALEMANIA (621,56 M€)	Cítricos	148,2	24%	148,92	0%	08.05
	Otras hortalizas frescas (espárragos, pimientos, champiñones , aceitunas frescas , etc..)	60,28	10%	57,43	5%	07.09
	Frutos rojos , kiwi y caqui	40,34	6%	38,03	6%	08.10
	Pepinos y pepinillos	39,67	6%	34,12	16%	07.07
	Vino y mosto	34,99	6%	33,67	4%	22.04
ITALIA (505,04 M€)	Aceite de oliva	64,6	13%	51,96	24%	15.09
	Moluscos	46,92	9%	19,3	143%	03.07
	Carne de porcino	26,44	5%	16,87	57%	02.03
	Crustáceos	21,66	4%	13,81	57%	03.06
	Frutos secos	21,36	4%	13,87	54%	08.02
PORTUGAL (466,09 M€)	Aceite de oliva	23,17	5%	27,49	-16%	15.09
	Carne de bovino	21,78	5%	16,8	30%	02.01
	Carne de porcino	21,19	5%	17,79	19%	02.03
	Productos de panadería , pastelería o galletería	19,87	4%	18,05	10%	19.05
	Moluscos	17,99	4%	14,24	26%	03.07
PAISES BAJOS (240,73 M€)	Cítricos	22,6	9%	18,95	19%	08.05
	Otras hortalizas frescas (espárragos, pimientos, champiñones , aceitunas frescas , etc..)	21,0	9%	23,09	-9%	07.09
	Vino y mosto	15,6	6%	13,41	16%	22.04
	Pepinos y pepinillos	11,8	5%	10,12	17%	07.07
	Tomates frescos o refrigerados	10,4	4%	11,53	-10%	07.02
PAÍSES TERCEROS						
PAÍS	PRODUCTO	2021(M€)	CUOTA (%)*	2020(M€)	Var. 21/20	CÓDIGO
REINO UNIDO (418,41 M€)	Otras hortalizas frescas (espárragos, pimientos, champiñones , aceitunas frescas , etc..)	47,85	11%	34,57	38%	07.09
	Vino y mosto	40,81	10%	43	-5%	22.04
	Cítricos	37,1	9%	36,59	1%	08.05
	Lechugas y achicorias	18,64	4%	14,37	30%	07.05
	Pepinos y pepinillos	17,04	4%	12,01	42%	07.07
ESTADOS UNIDOS (238,95 M€)	Aceite de oliva	49,24	21%	33,53	47%	15.09
	Vino y mosto	25,85	11%	23,04	12%	22.04
	Jugos y extractos vegetales	19,35	8%	8,16	137%	13.02
	Otras legumbres y hortalizas en conserva	17,23	7%	14,7	17%	20.05
	Cebollas, chalotes, ajos, puerros frescos o refrigerados	11,69	5%	5,26	122%	07.03
CHINA (204,58 M€)	Carne de porcino	84,02	41%	345,13	-76%	02.03
	Despojos comestibles de bovino, porcino, ovino y caprino	37,93	19%	53,37	-29%	02.06
	Aceite de oliva	13,75	7%	10,65	29%	15.09
	Vino y mosto	13,06	6%	12,33	6%	22.04
	Tripas, vejigas y estómagos de animales	10,55	5%	8,83	19%	05.04
JAPON (98,15 M€)	Carne de porcino	55,37	56%	33,58	65%	02.03
	Aceite de oliva	13,15	13%	6,05	117%	15.09
	Vino y mosto	5,09	5%	5,42	-6%	22.04
	Filetes y demás carne de pescado frescos, refrigerados o congelados	4,61	5%	11,66	-60%	03.04
	Tomates en conserva	2,3	2%	1,67	38%	20.02
COREA DEL SUR (85,54 M€)	Carne de porcino	45,05	53%	17	165%	02.03
	Filetes y demás carne de pescado frescos, refrigerados o congelados	8,3	10%	7,59	9%	03.04
	Aceite de oliva	7,07	8%	2,15	229%	15.09
	Vino y mosto	2,19	3%	3,51	-38%	22.04
	Despojos comestibles de bovino, porcino, ovino y caprino	2,04	2%	0,97	110%	02.06

(*) Sobre el total de productos agroalimentarios exportados de ese país.

Tabla 8.

Primeras procedencias de las importaciones con sus principales productos.

Noviembre 2020 y 2021.

PRINCIPALES PROCEDENCIAS DE LAS IMPORTACIONES. NOVIEMBRE

UNIÓN EUROPEA						
PAÍS	PRODUCTO	2021(MC)	CUOTA (%)*	2020(MC)	Var. 21/20	CÓDIGO
FRANCIA (535,64 MC€)	Trigo	38,97	7%	17,88	118%	10.01
	Maíz	36,89	7%	24,79	49%	10.05
	Preparaciones para alimentación animal	23,92	4%	19,47	23%	23.09
	Azúcar de caña o remolacha	22,19	4%	17,41	27%	17.01
	Habas de soja	21,23	4%	1,6	1227%	12.01
PAISES BAJOS (265,83 MC€)	Quesos y requesón	23,56	9%	18,82	25%	04.06
	Carne de bovino	18,12	7%	8,99	102%	02.01
	Preparaciones alimenticias	13,03	5%	10,61	23%	21.06
	Bebidas espirituosas	10,83	4%	13,36	-19%	22.08
	Preparaciones para alimentación animal	10,7	4%	7,56	42%	23.09
ALEMANIA (263,17 MC€)	Trigo	21,69	8%	1,18	1738%	10.01
	Quesos y requesón	18,12	7%	15,78	15%	04.06
	Preparaciones para alimentación animal	16,81	6%	18,24	-8%	23.09
	Productos de panadería , pastelería o galletería	16,72	6%	14,69	14%	19.05
	Preparaciones alimenticias	12,92	5%	10,74	-	21.06
PORTUGAL (238,62 MC€)	Aceite de oliva	31,44	13%	16,25	93%	15.09
	Moluscos	14,93	6%	6,49	130%	03.07
	Pescado fresco o refrigerado	12,26	5%	7,91	55%	03.02
	Pescado congelado	9,32	4%	3,59	160%	03.03
	Frutos secos	8,97	4%	3,60	149%	08.02
ITALIA (195,77 MC€)	Productos de panadería , pastelería o galletería	17,36	9%	13,92	25%	19.05
	Quesos y requesón	15,59	8%	12,9	21%	04.06
	Chocolate y preparaciones alimenticias que contengan cacao	15,3	8%	13,52	13%	18.06
	Preparaciones alimenticias	12,29	6%	11,81	4%	21.06
	Pastas alimenticias	10,9	6%	10,5	4%	19.02
PAÍSES TERCEROS						
PRODUCTO	PAÍS	2021(MC)	CUOTA (%)*	2020(MC)	Var. 21/20	CÓDIGO
INDONESIA (162,74 MC€)	Aceite de palma	104,99	65%	53,97	95%	15.11
	Ácidos Grasos Mono carboxílicos Industriales	14,02	9%	3,48	303%	38.23
	Degras , residuos de tratamientos de las grasas o ceras	10,03	6%	0	100%	15.22
	Grasas y aceites cocidos oxidados y deshidratados	9,1	6%	0	100%	15.18
	Frutos conservados de otro modo	5,28	3%	2,09	153%	20.08
ESTADOS UNIDOS (152,07 MC€)	Habas de soja	69,64	46%	59,72	17%	12.01
	Frutos secos	39,53	26%	40,71	-3%	08.02
	Bebidas espirituosas	10,44	7%	6,57	100%	22.08
	Plantas semillas y frutos utilizadas en perfumería medicina o insecticidas	6,73	4%	2,98	126%	12.11
	Filetes y demás carne de pescado frescos, refrigerados o congelados	6,32	4%	2,79	127%	03.04
CHINA (138,39 MC€)	Grasas y aceites cocidos oxidados y deshidratados	47,86	35%	15,34	212%	15.18
	Otras legumbres y hortalizas en conserva	11,49	8%	4,76	141%	20.05
	Crustáceos	9,81	7%	7,31	34%	03.06
	Moluscos	9,4	7%	3,98	136%	03.07
	Filetes y demás carne de pescado frescos, refrigerados o congelados	9,07	7%	3,42	165%	03.04
ARGENTINA (137,05 MC€)	Crustáceos	67,13	49%	63,69	5%	03.06
	Tortas de soja	31,22	23%	36,29	-14%	23.04
	Leguminosas grano	8,01	6%	4,77	68%	07.13
	Subproductos vegetales	5,1	4%	3,08	40%	23.08
	Aceite de oliva	3,9	3%	1,75	55%	15.09
MARRUECOS (133,33 MC€)	Moluscos	33,72	25%	17,63	91%	03.07
	Frutos rojos , kiwi y caqui	18,29	14%	26,02	-30%	08.10
	Legumbres frescas o refrigeradas	14,12	11%	12,96	-	07.08
	Tomates frescos o refrigerados	9,09	7%	8,61	6%	07.02
	Conservas de pescado	8,19	6%	8,77	-7%	16.04

(*) Sobre el total de productos agroalimentarios importados de ese país.

Análisis de los principales grupos de ámbito MAPA

DESTINOS DE LA EXPORTACIÓN

61,8%

38,2%



NOVIEMBRE
2021

18,3%

3.333 M€

3,3%

2.056 M€

NOVIEMBRE
2021



AÑO MÓVIL

10,4%

37.271 M€

11,2%

22.072 M€

AÑO MÓVIL

UE-27

PPTT

EXPORTACIONES A UE-27

NOVIEMBRE 2021. Porcentaje respecto al total

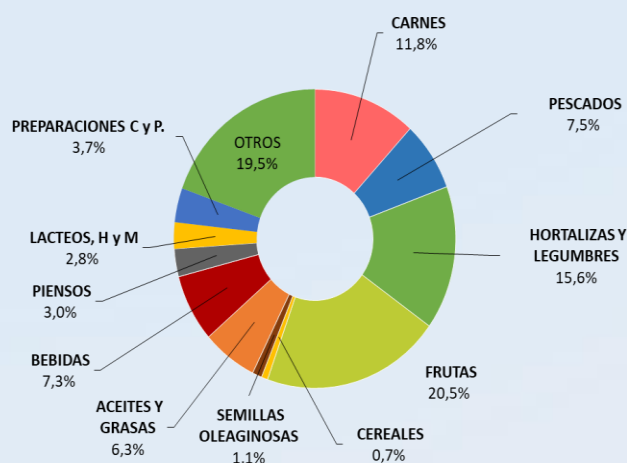

CARNES (02)	394,03 M€	▲ 43,3%
PESCADOS, MOL. Y CR. (03)	250,48 M€	▲ 60,1%
LACTEOS, HUEVOS Y MIEL (04)	94,81 M€	▲ 7,7%
HORTALIZAS Y LEGUMBR. (07)	519,48 M€	▲ 4,3%
FRUTAS (08)	684,31 M€	▲ 7,4%
CEREALES (10)	24,20 M€	▼ 5,3%
SEMILLAS OLEAG. (12)	36,27 M€	▲ 27,2%
ACEITES Y GR. (15)	210,96 M€	▲ 21,7%
PREPARACIONES C y P. (16)	123,51 M€	▲ 7,2%
BEBIDAS (22)	243,55 M€	▲ 19,5%
PIENSOS (23)	100,69 M€	▲ 38,8%

EXPORTACIONES A PPTT

NOVIEMBRE 2021. Porcentaje respecto al total

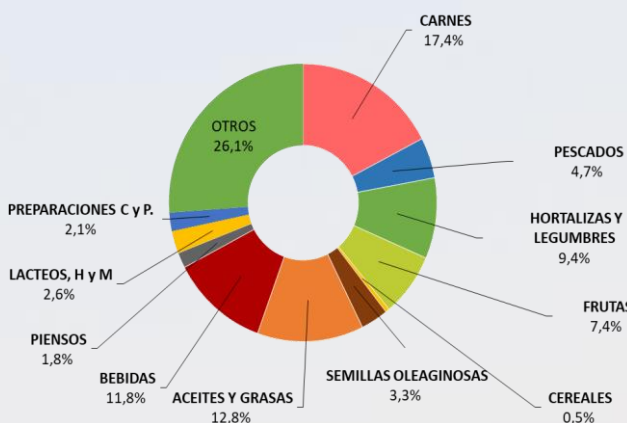

CARNES (02)	357,40 M€	▼ 34,7%
PESCADOS, MOL. Y CR. (03)	97,30 M€	▲ 12,3%
LACTEOS, HUEVOS Y MIEL (04)	53,78 M€	▲ 16,6%
HORTALIZAS Y LEGUMBR. (07)	193,41 M€	▲ 21,8%
FRUTAS (08)	151,91 M€	▼ 16,4%
CEREALES (10)	9,77 M€	▼ 9,3%
SEMILLAS OLEAG. (12)	67,85 M€	▲ 58,0%
ACEITES Y GR. (15)	263,66 M€	▲ 59,5%
PREPARACIONES C y P. (16)	44,08 M€	▲ 25,9%
BEBIDAS (22)	242,07 M€	▲ 10,7%
PIENSOS (23)	37,05 M€	▲ 12,3%



IMPORTACIONES DESDE LA UE -27

NOVIEMBRE 2021. Porcentaje respecto al total

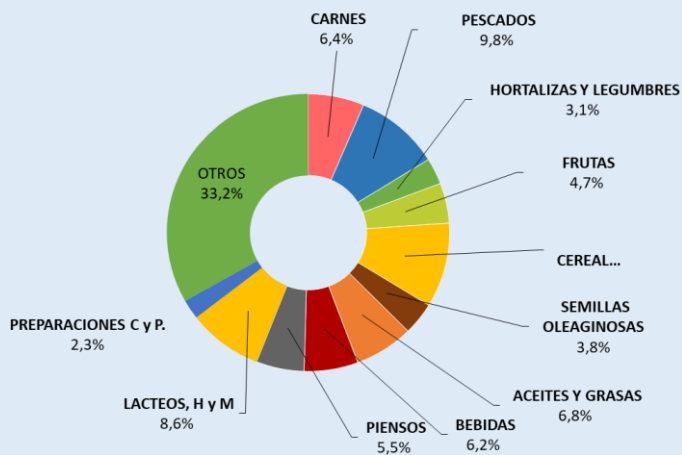

CARNES (02)	129,43 M€	▲ 66,9%
PESCADOS, MOL. Y CR. (03)	197,31 M€	▲ 37,1%
LACTEOS, HUEVOS Y MIEL (04)	173,58 M€	▲ 22,3%
HORTALIZAS Y LEGUMBR. (07)	61,99 M€	▼ 5,9%
FRUTAS (08)	94,37 M€	▲ 26,5%
CEREALES (10)	199,38 M€	▲ 29,5%
SEMILLAS OLEAG. (12)	76,47 M€	▲ 72,1%
ACEITES Y GR. (15)	136,55 M€	▲ 129,8%
PREPARACIONES C y P. (16)	46,23 M€	▲ 20,5%
BEBIDAS (22)	124,76 M€	▲ 29,0%
PIENSOS (23)	110,51 M€	▲ 32,3%



IMPORTACIONES DESDE PPTT

NOVIEMBRE 2021. Porcentaje respecto al total

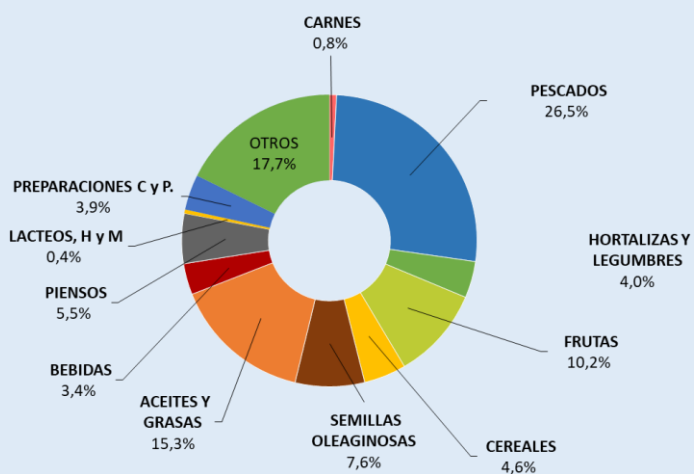

CARNES (02)	14,76 M€	▲ 58,5%
PESCADOS, MOL. Y CR. (03)	501,73 M€	▲ 30,6%
LACTEOS, HUEVOS Y MIEL (04)	8,18 M€	▼ 10,0%
HORTALIZAS Y LEGUMBR. (07)	76,61 M€	▲ 18,9%
FRUTAS (08)	192,61 M€	▲ 8,1%
CEREALES (10)	87,65 M€	▲ 4,5%
SEMILLAS OLEAG. (12)	143,68 M€	▲ 33,1%
ACEITES Y GR. (15)	289,03 M€	▲ 69,1%
PREPARACIONES C y P. (16)	74,02 M€	▲ 24,5%
BEBIDAS (22)	65,23 M€	▲ 56,6%
PIENSOS (23)	104,68 M€	▼ 20,6%

NOTA: en el presente título, incluyendo los apartados de grupos de productos, toda referencia a Unión Europea corresponde a la nueva configuración de 27 miembros, sin el Reino Unido, que pasa a estar incluido en el grupo de países terceros.

Carnes (02)

En este grupo se analizan los productos comprendidos en el capítulo 02 del TARIC, correspondiente a Carne y despojos comestibles. Por tanto, no se han incluido productos como las grasas y mantecas, que se clasifican principalmente en el capítulo 15. Para obtener información sobre los mismos se puede consultar el Anexo que acompaña al informe.

El grupo **Carnes** es un grupo exportador cuyo saldo sigue una tendencia ligeramente creciente.

Gráfico 12.

Evolución del comercio exterior grupo Carnes

Años 2019, 2020 y 2021. M€



Tabla 9

Variación Interanual del Grupo Carnes.

Noviembre 2021.

Carnes (02)		M€			t		€/kg	
		noviembre 2021	(%) Sobre Total	Var. noviembre 2021/2020	noviembre 2021	Var. noviembre 2021/2020	noviembre 2021	Var. noviembre 2021/2020
EXP	Total	751,43		-8,6%	312.282	-5,5%	2,41	-3,3%
	UE-27	394,03	52	43,3%	158.066	50,6%	2,49	-4,8%
	PPTT	357,40	48	-34,7%	154.215	-31,6%	2,32	-4,5%
IMP	Total	144,20		66,0%	41.215	19,5%	3,50	39,0%
	UE-27	129,43	90	66,9%	37.270	21,5%	3,47	37,4%
	PPTT	14,76	10	58,5%	3.945	3,0%	3,74	53,8%
Saldo		607,23		-17,4%	271.066	-8,4%		

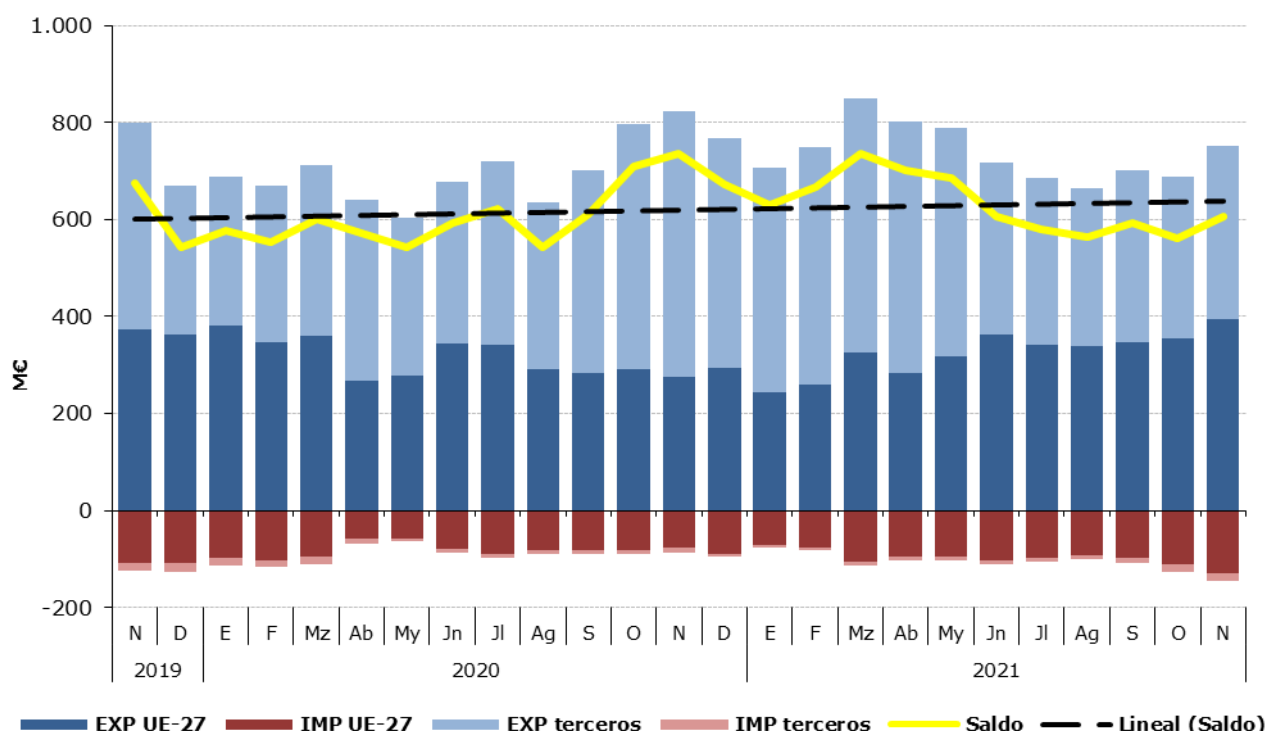
Tabla 10.

Distribución del comercio exterior grupo Carne.

Total, UE y Países Terceros.

Noviembre 2021.

	NOVIEMBRE 2021	Exportaciones		Importaciones		Saldo (Exp-Imp)		Precio Medio (€/kg)	
		Valor Millones €	Peso toneladas	Valor Millones €	Peso toneladas	Valor Millones €	Peso toneladas	Exportado	Importado
TOTAL	CARNES	751,4	312.282	144,2	41.215	607,2	271.066	2,41	3,50
	Carnes de Porcino	525,6	255.800	20,8	13.633	504,8	242.167	2,05	1,52
	Carnes de Bovino	83,2	19.351	76,4	10.837	6,9	8.514	4,30	7,05
	Carnes de aves	36,0	19.924	28,3	12.049	7,7	7.875	1,81	2,35
	Otras carnes	106,6	17.207	18,8	4.696	87,8	12.511	6,19	4,00
UE-27	CARNES	394,0	158.066	129,4	37.270	264,6	120.796	2,49	3,47
	Carnes de Porcino	218,8	114.527	20,5	13.445	198,3	101.082	1,91	1,52
	Carnes de Bovino	73,4	16.871	66,5	9.373	6,8	7.498	4,35	7,10
	Carnes de aves	26,6	12.903	24,1	9.864	2,5	3.039	2,06	2,44
	Otras carnes	75,3	13.766	18,3	4.589	57,0	9.176	5,47	3,99
PAÍSES TERCEROS	CARNES	357,4	154.215	14,8	3.945	342,6	150.270	2,32	3,74
	Carnes de Porcino	306,8	141.273	0,3	188,4	306,6	141.084	2,17	1,46
	Carnes de Bovino	9,9	2.480	9,8	1.464	0,0	1.016	3,98	6,72
	Carnes de aves	9,4	7.021	4,2	2.186	5,3	4.836	1,34	1,91
	Otras carnes	31,3	3.441	0,5	107	30,8	3.335	9,08	4,49

Gráfico 13.

Distribución de las exportaciones e importaciones del Grupo Carnes por subgrupos

Noviembre de 2021



Tabla 11.

Evolución del comercio exterior Subgrupo Carne y despojos de Porcino (0203+02063000+02064100+02064900+020910)

Noviembre de 2019, 2020 y 2021

Exportación	noviembre 2019	noviembre 2020	noviembre 2021	Importación	noviembre 2019	noviembre 2020	noviembre 2021
Valor (M€)	617,91	649,52	525,61	Valor (M€)	20,41	16,64	20,78
Volumen (t)	222.905	280.252	255.800	Volumen (t)	9.903	11.281	13.633
Precio Medio €/kg	2,77	2,32	2,05	Precio Medio €/kg	2,06	1,47	1,52

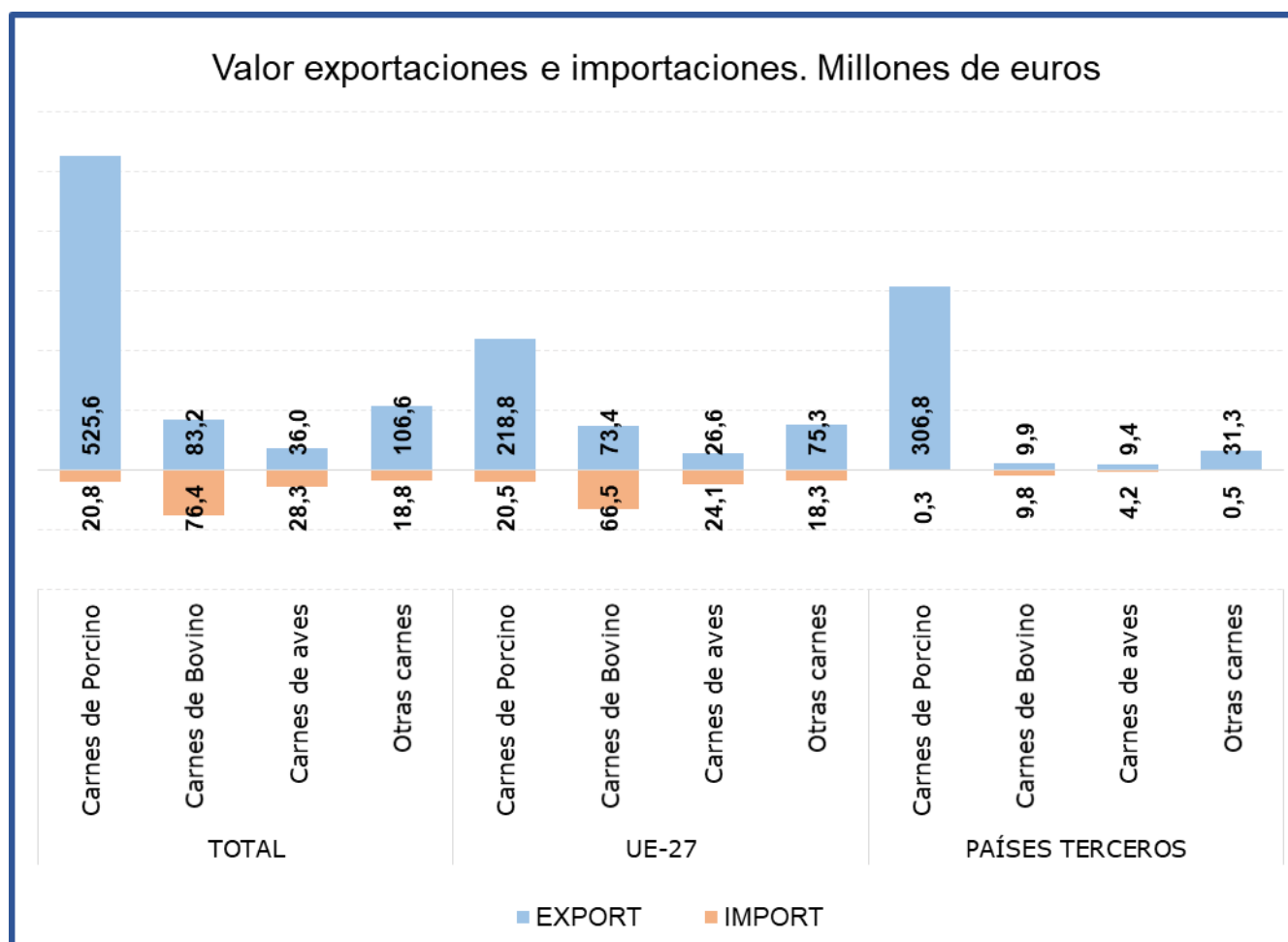
El subgrupo de **Carne y despojos de porcino** es el **mayoritario en exportaciones**, suponiendo por sí sólo el **70% de las mismas**. En el mes de noviembre el **valor de las exportaciones se ha reducido un 19,1% con respecto a noviembre de 2020** como consecuencia de la **bajada del volumen exportado (-8,7%) y del precio medio de exportación (-11,3%)**. Como en meses anteriores destaca la exportación a PP.TT. (en concreto a Asia), si bien en noviembre de 2021 las exportaciones a terceros países caen por quinto mes consecutivo, concretamente un 39,6% con respecto a noviembre de 2020.

Este subgrupo también es importante en **importaciones**, llegando a alcanzar un **14% del total**.

Tabla 12.

Evolución del comercio exterior Subgrupo Carne y despojos de Bovino (0201+0202+020610+020621+020622+020629)

Noviembre de 2019, 2020 y 2021

Exportación	noviembre 2019	noviembre 2020	noviembre 2021	Importación	noviembre 2019	noviembre 2020	noviembre 2021
Valor (M€)	70,09	69,45	83,23	Valor (M€)	60,89	39,33	76,36
Volumen (t)	19.671	19.038	19.351	Volumen (t)	11.327	8.774	10.837
Precio Medio €/kg	3,56	3,65	4,30	Precio Medio €/kg	5,38	4,48	7,05

El subgrupo de **Carne de Bovino** es el **mayoritario en importaciones**, ya que supone el **53%** de las mismas. Por su parte, en **exportaciones representa el 11%** del total nacional de exportaciones del grupo carnes. Este mes el valor de las **importaciones se ha incrementado un 94,2%** y **volumen de las mismas un 23,5%**. **Las exportaciones se han incrementado un 19,8% en valor**.

Tabla 13.

Evolución del comercio exterior Subgrupo Carne y despojo de Aves (0207+02109971+02109979)

Noviembre de 2019, 2020 y 2021

Exportación	noviembre 2019	noviembre 2020	noviembre 2021	Importación	noviembre 2019	noviembre 2020	noviembre 2021
Valor (M€)	29,81	24,86	36,00	Valor (M€)	29,71	21,82	28,26
Volumen (t)	18.293	16.865	19.924	Volumen (t)	11.734	10.904	12.049
Precio Medio €/kg	1,63	1,47	1,81	Precio Medio €/kg	2,53	2,00	2,35

En el subgrupo de **Carne de Aves de Corral**, las **importaciones representan el 20% de las totales**, mientras que las **exportaciones representan el 5% del total del grupo**.

Pescados, moluscos y crustáceos (03)

En este grupo se analizan los productos comprendidos en el capítulo 03 del TARIC, correspondiente a Pescados, crustáceos y moluscos.

El grupo **Pescados** tiene un carácter claramente importador y con tendencia levemente decreciente.

Gráfico 14.
Evolución del comercio exterior grupo Pescados, Moluscos y Crustáceos
Años 2019, 2020 y 2021. M€



Tabla 14.
Variación Interanual del Grupo Pescados, Moluscos y Crustáceos
Noviembre 2021

Pescados (03)		M€			t		€/kg	
		noviembre 2021	(%) Sobre Total	Var. noviembre 2021/2020	noviembre 2021	Var. noviembre 2021/2020	noviembre 2021	Var. noviembre 2021/2020
EXP	Total	347,78		43,1%	90.894	29,3%	3,83	10,7%
	UE-27	250,48	72	60,1%	49.582	37,3%	5,05	16,6%
	PPTT	97,30	28	12,3%	41.313	20,9%	2,36	-7,1%
IMP	Total	699,04		32,4%	143.877	4,7%	4,86	26,4%
	UE-27	197,31	28	37,1%	38.958	9,3%	5,06	25,3%
	PPTT	501,73	72	30,6%	104.920	3,1%	4,78	26,7%
Saldo		-351,27		-23,2%	-52.983	21,1%		

Tabla 15.

Distribución del comercio exterior grupo Pescados, Moluscos y Crustáceos

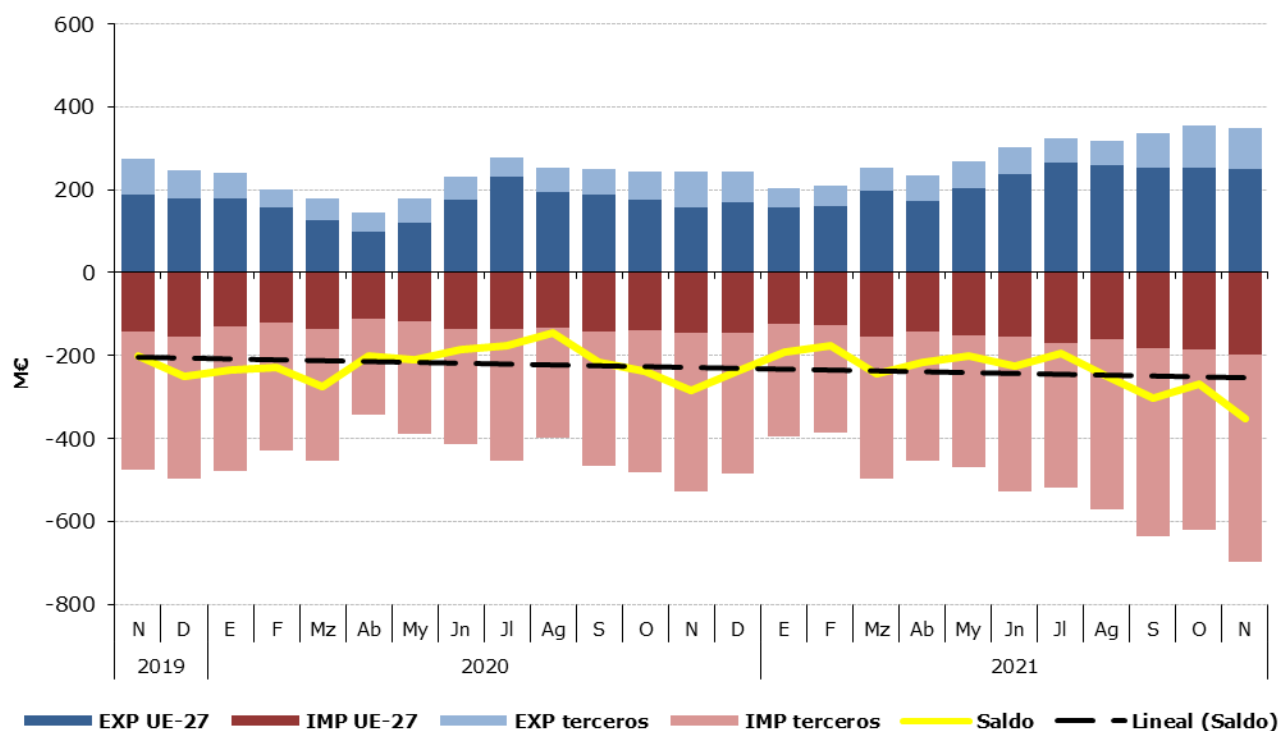
Total, UE y Países Terceros.

Noviembre de 2021.

	NOVIEMBRE 2021	Exportaciones		Importaciones		Saldo (Exp-Imp)		Precio Medio (€/kg)	
		Valor	Peso	Valor	Peso	Valor	Peso	Exportado	Importado
		Millones €	toneladas	Millones €	toneladas	Millones €	toneladas		
TOTAL	PESCADOS	347,8	90.894	699,0	143.877	-351,3	-52.983	3,83	4,86
	Pescado fresco	45,5	7.865	123,0	23.680	-77,4	-15.814	5,79	5,19
	Pescado congelado	79,2	45.999	63,1	29.482	16,1	16.517	1,72	2,14
	Filetes de pescado	49,3	6.259	91,5	19.600	-42,2	-13.341	7,87	4,67
	Crustáceos	53,6	5.820	192,8	26.094	-139,2	-20.274	9,21	7,39
	Moluscos	104,4	22.924	207,4	41.855	-103,0	-18.931	4,55	4,96
	Otros pescados	15,8	2.027,5	21,3	3.167,4	-5,5	-1.140	7,79	6,72
UE-27	PESCADOS	250,5	49.582	197,3	38.958	53,2	10.624	5,05	5,06
	Pescado fresco	38,2	6.841	80,6	16.988	-42,4	-10.147	5,58	4,74
	Pescado congelado	29,1	10.552	18,3	6.714	10,8	3.838	2,76	2,72
	Filetes de pescado	33,2	5.199	21,7	3.402	11,5	1.797	6,39	6,39
	Crustáceos	50,2	5.445	27,2	3.178	23,0	2.267	9,21	8,55
	Moluscos	85,7	19.979	39,2	7.113	46,5	12.866	4,29	5,51
	Otros pescados	14,1	1.565,1	10,3	1.561,9	3,7	3	9,00	6,62
PAÍSES TERCEROS	PESCADOS	97,3	41.313	501,7	104.920	-404,4	-63.607	2,36	4,78
	Pescado fresco	7,3	1.024	42,4	6.691	-35,0	-5.667	7,16	6,33
	Pescado congelado	50,1	35.446	44,8	22.768	5,3	12.679	1,41	1,97
	Filetes de pescado	16,0	1.060	69,7	16.198	-53,7	-15.138	15,11	4,31
	Crustáceos	3,4	376	165,7	22.916	-162,2	-22.541	9,18	7,23
	Moluscos	18,7	2.945	168,2	34.741	-149,5	-31.797	6,36	4,84
	Otros pescados	9,0	1.486,3	53,3	8.296,6	-44,3	-6.810	6,08	6,42

Gráfico 15.

Distribución de las exportaciones e importaciones del Grupo Pescados por subgrupos

Noviembre de 2021



Tabla 16.

Evolución del comercio exterior Subgrupo Moluscos (0307)

Noviembre de 2019, 2020 y 2021

Exportación	noviembre 2019	noviembre 2020	noviembre 2021	Importación	noviembre 2019	noviembre 2020	noviembre 2021
Valor (M€)	77,82	56,89	104,41	Valor (M€)	113,87	148,26	207,44
Volumen (t)	20.370	15.061	22.924	Volumen (t)	26.279	41.919	41.855
Precio Medio €/kg	3,82	3,78	4,55	Precio Medio €/kg	4,33	3,54	4,96

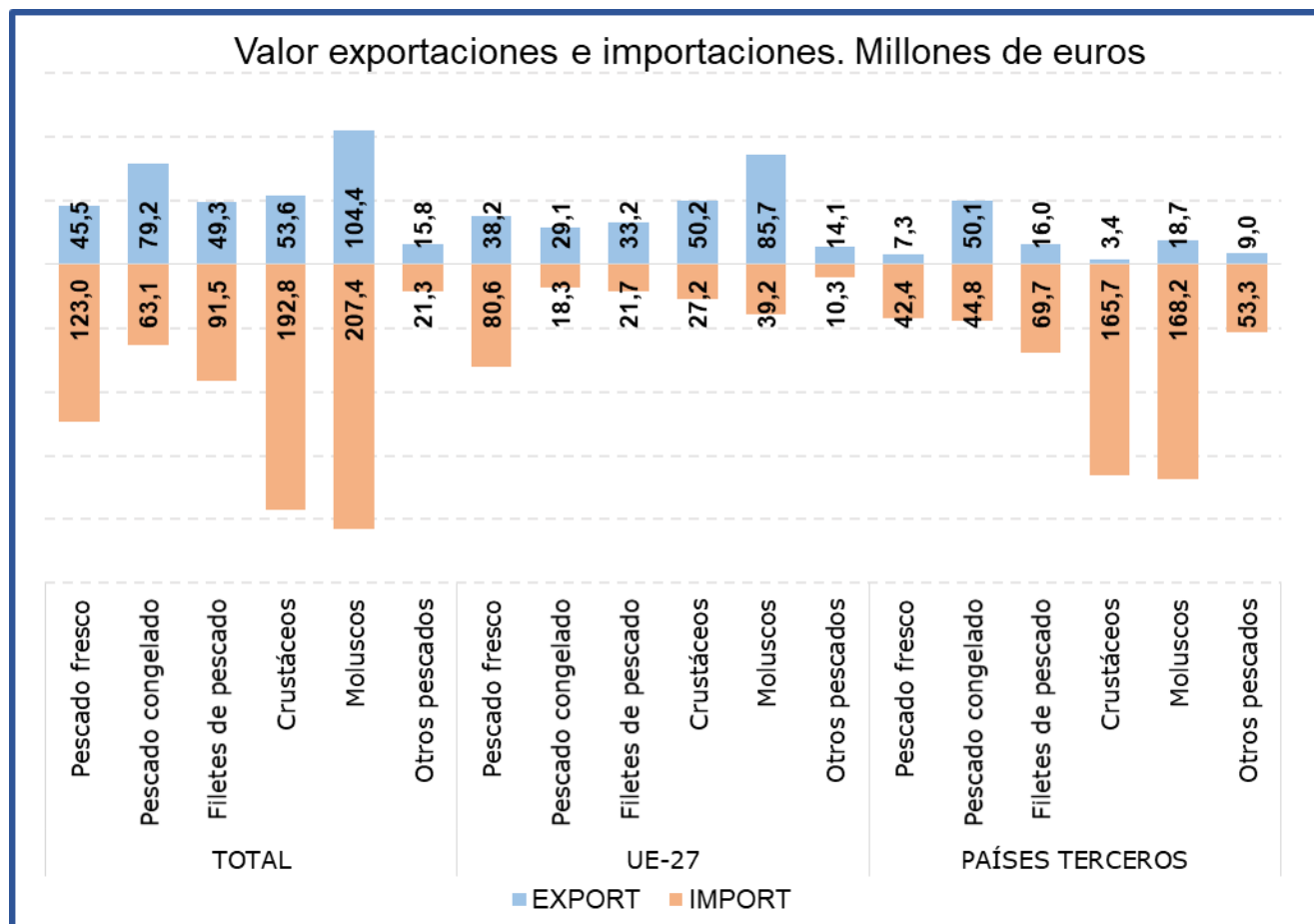
Durante el mes de Noviembre el subgrupo de **Moluscos** ha sido el **más importante tanto desde el punto de vista exportador como desde el punto de vista importador** dentro del **grupo Pescados**, constituyendo por sí sólo **el 30% de las exportaciones y el 30% de las importaciones totales del grupo**.

Durante el mes de noviembre destaca que las **exportaciones se han incrementado un 83,5% en valor y un 52,2% en volumen**, con respecto al mismo mes de 2020.

Por su parte las **importaciones se han incrementado un 39,9% en valor**.

Tabla 17.

Evolución del comercio exterior Subgrupo Pescado Fresco (0302)

Noviembre de 2019, 2020 y 2021

Exportación	noviembre 2019	noviembre 2020	noviembre 2021	Importación	noviembre 2019	noviembre 2020	noviembre 2021
Valor (M€)	38,12	27,10	45,51	Valor (M€)	93,97	90,20	122,96
Volumen (t)	6.752	6.044	7.865	Volumen (t)	18.662	20.313	23.680
Precio Medio €/kg	5,65	4,48	5,79	Precio Medio €/kg	5,04	4,44	5,19

El subgrupo **Pescado Fresco** representa este mes el **13% de las exportaciones** totales del grupo. En cuanto a las importaciones representa el **18% del total**.

Este mes hay que destacar que **se ha incrementado el valor tanto de las exportaciones (67,9%) como de las importaciones (36,3%)**.

Tabla 18.

Evolución del comercio exterior Subgrupo Pescado Congelado (0303)

Noviembre de 2019, 2020 y 2021

Exportación	noviembre 2019	noviembre 2020	noviembre 2021	Importación	noviembre 2019	noviembre 2020	noviembre 2021
Valor (M€)	67,46	63,23	79,20	Valor (M€)	48,44	60,87	63,05
Volumen (t)	41.743	37.453	45.999	Volumen (t)	23.119	32.740	29.482
Precio Medio €/kg	1,62	1,69	1,72	Precio Medio €/kg	2,10	1,86	2,14

El subgrupo de **Pescado Congelado** es el **segundo en importancia desde el punto de vista exportador, ya que supone el 23% de las exportaciones** totales del grupo.

Este mes **las exportaciones se han incrementado tanto en valor (25,3%) como en volumen (22,8%)** con respecto a noviembre de 2020.

Desde el punto de vista importador, este subgrupo supone el **9% de las importaciones totales del grupo Pescados**. Respecto a noviembre de 2020 el **valor de las importaciones ha aumentado un 3,6%**.

Tabla 19.

Evolución del comercio exterior Subgrupo Crustáceos (0306)

Noviembre de 2019, 2020 y 2021

Exportación	noviembre 2019	noviembre 2020	noviembre 2021	Importación	noviembre 2019	noviembre 2020	noviembre 2021
Valor (M€)	39,51	36,04	53,61	Valor (M€)	136,06	141,80	192,83
Volumen (t)	4.257	4.078	5.820	Volumen (t)	20.354	23.852	26.094
Precio Medio €/kg	9,28	8,84	9,21	Precio Medio €/kg	6,68	5,95	7,39

El subgrupo de **Crustáceos** representa este mes el **segundo subgrupo en importancia desde el punto de vista importador con el 28% de las importaciones** totales del grupo. Este mes las **importaciones han aumentado un 36% en valor** con respecto a noviembre de 2020.

Además, este subgrupo representa el **15% de las exportaciones del grupo**. En noviembre de 2021 el **valor de las exportaciones ha aumentado un 48,8%** con respecto al mismo mes del año anterior.

Tabla 20.

Evolución del comercio exterior Subgrupo Filetes de Pescado (0304)

Noviembre de 2019, 2020 y 2021

Exportación	noviembre 2019	noviembre 2020	noviembre 2021	Importación	noviembre 2019	noviembre 2020	noviembre 2021
Valor (M€)	35,16	45,27	49,26	Valor (M€)	62,30	67,14	91,48
Volumen (t)	4.909	5.394	6.259	Volumen (t)	14.155	15.335	19.600
Precio Medio €/kg	7,16	8,39	7,87	Precio Medio €/kg	4,40	4,38	4,67

El subgrupo **Filetes de Pescado** supone el **14% de las exportaciones y el 13% de las importaciones**. Respecto a noviembre de 2020, cabe destacar un **incremento del 8,8% en el valor de las exportaciones y del 36,3% en el valor de las importaciones**.

Lácteos, Huevos y Miel (04)

En este grupo se analizan los productos comprendidos en el capítulo 04 del TARIC, correspondiente a Leche y productos lácteos; huevos de ave y miel natural.

El grupo **Lácteos, huevos y miel** es ligeramente importador y con tendencia creciente.

Gráfico 16.
Evolución del comercio exterior grupo Lácteos, Huevos y Miel
Años 2019, 2020 y 2021. M€



Tabla 21.
Variación Interanual del Grupo Lácteos, Huevos y Miel
Noviembre 2021

Lacteos (04)		M€		t		€/kg		
		noviembre 2021	(%) Sobre Total	Var. noviembre 2021/2020	noviembre 2021	Var. noviembre 2021/2020	noviembre 2021	Var. noviembre 2021/2020
EXP	Total	148,59		10,8%	68.389	-0,7%	2,17	11,6%
	UE-27	94,81	64	7,7%	47.203	-4,2%	2,01	12,4%
	PPTT	53,78	36	16,6%	21.186	8,0%	2,54	8,0%
IMP	Total	181,76		20,4%	67.517	2,4%	2,69	17,6%
	UE-27	173,58	95	22,3%	64.681	4,2%	2,68	17,4%
	PPTT	8,18	5	-10,0%	2.835	-26,4%	2,88	22,4%
Saldo		-33,17		-96,7%	872	-70,3%		

Tabla 22.

Distribución del comercio exterior del grupo Lácteos, Huevos y Miel

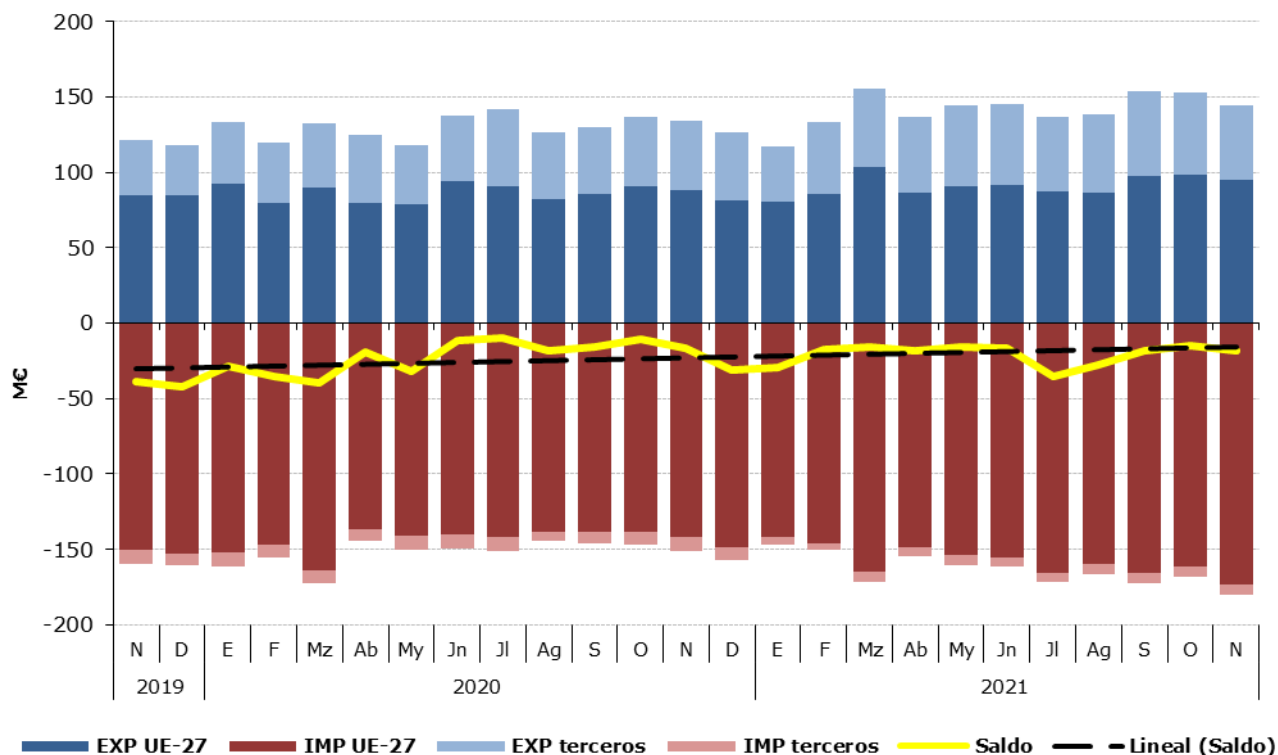
Total, UE y Países Terceros.

Noviembre de 2021

	NOVIEMBRE 2021	Exportaciones		Importaciones		Saldo (Exp-Imp)		Precio Medio (€/kg)	
		Valor Millones €	Peso toneladas	Valor Millones €	Peso toneladas	Valor Millones €	Peso toneladas	Exportado	Importado
TOTAL	LACTEOS, H y M.	148,6	68.389	181,8	67.517	-33,2	872	2,17	2,69
	Quesos	47,2	9.194	102,7	25.777	-55,6	-16.584	5,13	3,99
	Leche y Nata	34,4	20.433	24,9	14.834	9,5	5.599	1,68	1,68
	Huevos	21,2	13.636	10,4	4.853	10,8	8.783	1,56	2,15
	Leches fermentadas	17,0	13.721	18,2	13.548	-1,2	173	1,24	1,34
	Mantequilla	8,3	1.724	10,4	2.115	-2,1	-391	4,81	4,91
	Miel	11,2	2.770	7,1	2.820	4,1	-50	4,06	2,52
	Otros	9,3	6.912	8,0	3.570	1,3	3.342	1,35	2,25
UE-27	LACTEOS, H y M.	94,8	47.203	173,6	64.681	-78,8	-17.479	2,01	2,68
	Quesos	27,6	6.433	100,5	25.373	-73,0	-18.940	4,29	3,96
	Leche y Nata	19,7	11.505	24,8	14.806	-5,2	-3.301	1,71	1,68
	Huevos	12,4	9.403	9,3	4.761	3,2	4.643	1,32	1,95
	Leches fermentadas	13,9	11.685	18,1	13.482	-4,1	-1.798	1,19	1,34
	Mantequilla	7,7	1.612	10,3	2.092	-2,6	-480	4,78	4,92
	Miel	8,3	1.990	3,3	1.087	5,0	904	4,18	3,08
	Otros	5,1	4.574	7,2	3.080	-2,0	1.494	1,12	2,33
PAÍSES TERCEROS	LACTEOS, H y M.	53,8	21.186	8,2	2.835	45,6	18.351	2,54	2,88
	Quesos	19,6	2.760	2,2	404	17,4	2.356	7,10	5,40
	Leche y Nata	14,7	8.928	0,0	27	14,7	8.900	1,65	1,58
	Huevos	8,8	4.233	1,1	93	7,6	4.140	2,07	12,23
	Leches fermentadas	3,0	2.037	0,1	66	2,9	1.971	1,48	2,00
	Mantequilla	0,6	111	0,1	22	0,5	89	5,20	4,24
	Miel	2,9	780	3,8	1.734	-0,8	-954	3,76	2,17
	Otros	4,2	2.337	0,8	490	3,3	1.848	1,78	1,70

Gráfico 17.

Distribución de las exportaciones e importaciones del Grupo Lácteos, Huevos y Miel por subgrupos

Noviembre de 2021



Tabla 23.

Evolución del comercio exterior Subgrupo Quesos (0406)

Noviembre de 2019, 2020 y 2021

Exportación	noviembre 2019	noviembre 2020	noviembre 2021	Importación	noviembre 2019	noviembre 2020	noviembre 2021
Valor (M€)	41,03	41,08	47,17	Valor (M€)	92,08	84,97	102,72
Volumen (t)	8.539	8.101	9.194	Volumen (t)	24.391	25.897	25.777
Precio Medio €/kg	4,81	5,07	5,13	Precio Medio €/kg	3,78	3,28	3,99

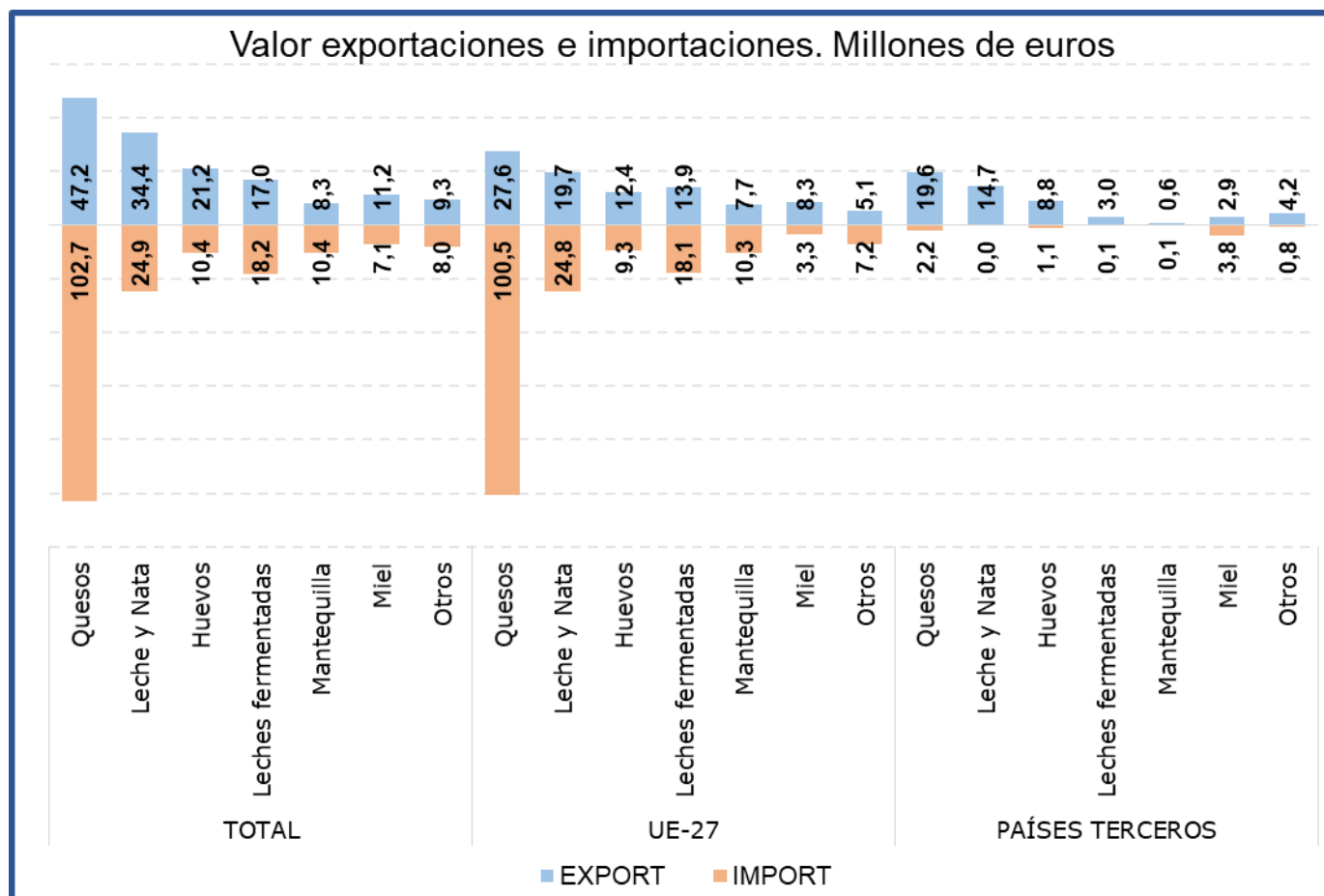
Al igual que en los meses anteriores, durante el mes de noviembre los **Quesos** han sido el subgrupo más importante, **representando el 32% de las exportaciones y el 57% de las importaciones totales del grupo**. Con respecto a noviembre de 2020 el **valor de las exportaciones se ha incrementado un 14,8% mientras que el de las importaciones lo ha hecho en un 20,9%**.

Tabla 24.

Evolución del comercio exterior Subgrupo Leche y Nata (0401+0402)

Noviembre de 2019, 2020 y 2021

Exportación	noviembre 2019	noviembre 2020	noviembre 2021	Importación	noviembre 2019	noviembre 2020	noviembre 2021
Valor (M€)	19,52	26,18	34,41	Valor (M€)	7,80	6,49	24,89
Volumen (t)	14.874	20.057	20.433	Volumen (t)	11.717	8.205	14.834
Precio Medio €/kg	1,31	1,31	1,68	Precio Medio €/kg	0,67	0,79	1,68

La **Leche y Nata** supone **el 23% de las exportaciones y el 14% de las importaciones totales del grupo**. Respecto a noviembre de 2020, se ha **incrementado el valor tanto de las exportaciones (31,4%) como de las importaciones (283,7%)**.

Tabla 25.

Evolución del comercio exterior Subgrupo Leches fermentadas (0403)

Noviembre de 2019, 2020 y 2021

Exportación	noviembre 2019	noviembre 2020	noviembre 2021	Importación	noviembre 2019	noviembre 2020	noviembre 2021
Valor (M€)	13,60	14,12	16,96	Valor (M€)	17,14	16,74	18,20
Volumen (t)	10.586	11.621	13.721	Volumen (t)	13.903	12.497	13.548
Precio Medio €/kg	1,28	1,22	1,24	Precio Medio €/kg	1,23	1,34	1,34

Las **Leches Fermentadas** suponen **el 11% de las exportaciones y el 10% de las importaciones totales del grupo**.

Tabla 26.

Evolución del comercio exterior Subgrupo Huevos (0407+0408)

Noviembre de 2019, 2020 y 2021

Exportación	noviembre 2019	noviembre 2020	noviembre 2021	Importación	noviembre 2019	noviembre 2020	noviembre 2021
Valor (M€)	18,43	20,09	21,21	Valor (M€)	7,27	7,18	10,42
Volumen (t)	12.637	14.002	13.636	Volumen (t)	3.145	3.027	4.853
Precio Medio €/kg	1,46	1,43	1,56	Precio Medio €/kg	2,31	2,37	2,15

Los **Huevos** suponen **el 14% de las exportaciones y el 6 de las importaciones totales del grupo**. Respecto a noviembre de 2020, cabe destacar que las **exportaciones se han incrementado un 5,6% en valor, mientras que las importaciones lo han hecho en un 45,2%**.

Tabla 27.

Evolución del comercio exterior Subgrupo Mantequilla (0405)

Noviembre de 2019, 2020 y 2021

Exportación	noviembre 2019	noviembre 2020	noviembre 2021	Importación	noviembre 2019	noviembre 2020	noviembre 2021
Valor (M€)	5,98	5,78	8,28	Valor (M€)	9,06	8,72	10,39
Volumen (t)	1.454	1.462	1.724	Volumen (t)	2.227	2.363	2.115
Precio Medio €/kg	4,12	3,95	4,81	Precio Medio €/kg	4,07	3,69	4,91

En el mes de noviembre de 2021, la **Mantequilla** ha supuesto **el 6% de las exportaciones y el 6% de las importaciones totales del grupo**.

Tabla 28.

Evolución del comercio exterior Subgrupo Miel (0409)

Noviembre de 2019, 2020 y 2021

Exportación	noviembre 2019	noviembre 2020	noviembre 2021	Importación	noviembre 2019	noviembre 2020	noviembre 2021
Valor (M€)	6,65	11,39	11,24	Valor (M€)	5,39	5,19	7,11
Volumen (t)	1.986	3.178	2.770	Volumen (t)	2.823	2.604	2.820
Precio Medio €/kg	3,35	3,59	4,06	Precio Medio €/kg	1,91	1,99	2,52

El subgrupo de la **miel** supone, **en noviembre de 2021, el 8% de las exportaciones**. Además, representa el **4% de las importaciones totales del grupo**.

Hortalizas y legumbres (07)

En este grupo se analizan los productos comprendidos en el capítulo 07 del TARIC, correspondiente a Hortalizas, Plantas, Raíces y Tubérculos alimenticios, principalmente frescos, refrigerados o secos. Por tanto, no se analizan las hortalizas y legumbres en conserva u otras preparaciones que se incluyen principalmente en el capítulo 20 del TARIC.

El grupo de **Hortalizas y Legumbres** tiene un carácter marcadamente exportador y tendencia decreciente.

Gráfico 18.
Evolución del comercio exterior grupo Hortalizas y Legumbres
Años 2019, 2020 y 2021. M€



Tabla 29.
Variación Interanual del grupo Hortalizas y Legumbres
Noviembre 2021

Hortalizas y Legumbres (07)		M€			t		€/kg	
		noviembre 2021	(%) Sobre Total	Var. noviembre 2021/2020	noviembre 2021	Var. noviembre 2021/2020	noviembre 2021	Var. noviembre 2021/2020
EXP	Total	712,89		8,5%	661.559	-2,8%	1,08	11,7%
	UE-27	519,48	73	4,3%	507.368	-4,4%	1,02	9,1%
	PPTT	193,41	27	21,8%	154.191	2,8%	1,25	18,4%
IMP	Total	138,60		6,3%	217.337	-1,5%	0,64	7,9%
	UE-27	61,99	45	-5,9%	135.973	-6,8%	0,46	0,9%
	PPTT	76,61	55	18,9%	81.364	8,9%	0,94	9,1%
Saldo		574,29		9,1%	444.222	-3,5%		

Los subgrupos elegidos mensualmente en este Grupo, caracterizado por su elevada estacionalidad, son los que presentan en cada mes un mayor comercio total (exportaciones + Importaciones).

Tabla 30.

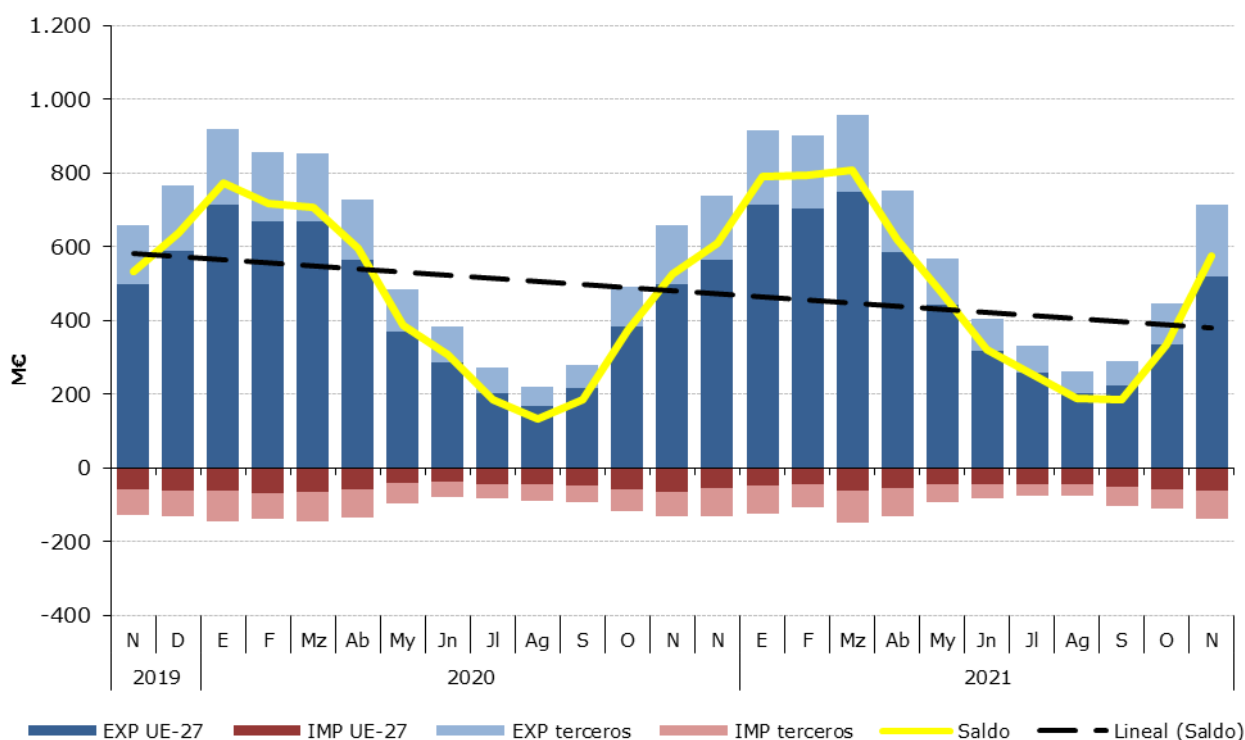
Distribución del comercio exterior grupo Hortalizas y Legumbres

Total, UE y Países Terceros.

Noviembre de 2021

	NOVIEMBRE 2021	Exportaciones		Importaciones		Comercio Total	Precio Medio (€/kg)	
		Valor Millones €	Peso toneladas	Valor Millones €	Peso toneladas	Valor Millones €	Exportado	Importado
TOTAL	HORTALIZAS Y LEGUMBRES	712,9	661.559	138,6	217.337	851	1,08	0,64
	Pimientos	124,0	93.272	5,0	6.105	129	1,33	0,82
	Lechugas	100,3	104.116	2,4	1.547	103	0,96	1,58
	Tomates	87,4	59.601	14,0	15.564	101	1,47	0,90
	Pepinos y pepinillos	99,2	91.628	0,6	701	100	1,08	0,83
	Hortalizas Congeladas	60,5	64.109	16,7	19.527	77	0,94	0,86
	Cebollas	51,0	50.627	7,7	13.987	59	1,01	0,55
	Otros	190,6	198.205	92,1	159.906	283	0,96	0,58
UE-27	HORTALIZAS Y LEGUMBRES	519,5	507.368	62,0	135.973	581	1,02	0,46
	Pimientos	92,6	73.995	0,3	305	93	1,25	1,03
	Lechugas	78,0	84.504	2,4	1.547	80	0,92	1,58
	Tomates	67,7	48.833	4,9	4.912	73	1,39	1,00
	Pepinos y pepinillos	79,4	74.635	0,1	84	79	1,06	1,21
	Hortalizas Congeladas	38,9	41.504	11,7	17.244	51	0,94	0,68
	Cebollas	24,1	24.793	2,8	4.933	27	0,97	0,56
	Otros	138,8	159.104	39,7	106.948	179	0,87	0,37
PAÍSES TERCEROS	HORTALIZAS Y LEGUMBRES	193,4	154.191	76,6	81.364	270	1,25	0,94
	Pimientos	31,4	19.277	4,7	5.800	36	1,63	0,81
	Lechugas	22,2	19.612	0,0	0	22	1,13	9,63
	Tomates	19,7	10.768	9,1	10.652	29	1,83	0,85
	Pepinos y pepinillos	19,8	16.993	0,5	617	20	1,17	0,78
	Hortalizas Congeladas	21,6	22.606	5,0	2.283	27	0,95	2,20
	Cebollas	26,9	25.834	4,9	9.054	32	1,04	0,54
	Otros	51,8	39.101	52,4	52.958	104	1,32	0,99

Gráfico 19.

Distribución de las exportaciones e importaciones del Grupo Hortalizas por subgrupos

Noviembre de 2021



Tabla 31.

Evolución del comercio exterior Pimientos (070960)

Noviembre de 2019, 2020 y 2021

Exportación	noviembre 2019	noviembre 2020	noviembre 2021	Importación	noviembre 2019	noviembre 2020	noviembre 2021
Valor (M€)	114,65	120,30	124,00	Valor (M€)	5,23	5,65	5,02
Volumen (t)	100.583	98.933	93.272	Volumen (t)	5.483	6.152	6.105
Precio Medio €/kg	1,14	1,22	1,33	Precio Medio €/kg	0,95	0,92	0,82

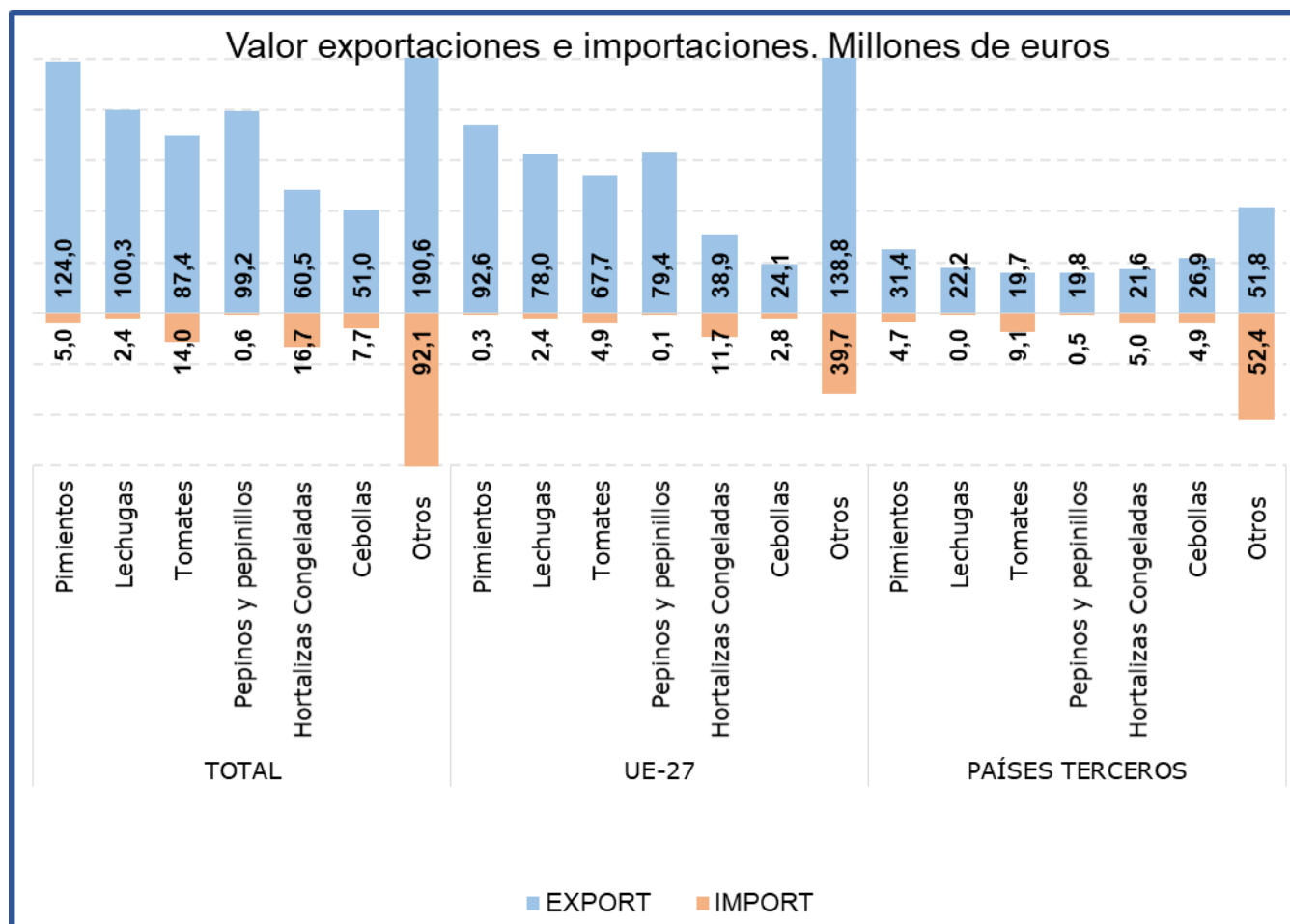
En noviembre el subgrupo **Pimientos** es el que más comercio total presenta, suponiendo el **17% de las exportaciones y el 4% de las importaciones totales del grupo**. Este mes las **exportaciones se han incrementado en valor un 3,1%** con respecto al año 2020.

Tabla 32.

Evolución del comercio exterior Subgrupo Lechugas (0705)

Noviembre de 2019, 2020 y 2021

Exportación	noviembre 2019	noviembre 2020	noviembre 2021	Importación	noviembre 2019	noviembre 2020	noviembre 2021
Valor (M€)	100,16	86,61	100,26	Valor (M€)	1,91	1,51	2,45
Volumen (t)	98.445	99.108	104.116	Volumen (t)	1.347	1.111	1.547
Precio Medio €/kg	1,02	0,87	0,96	Precio Medio €/kg	1,42	1,36	1,58

El subgrupo **Lechugas** en el mes de Noviembre de 2021 **ha supuesto el 14% de las exportaciones y el 2% de las importaciones**.

Tabla 33.

Evolución del comercio exterior Subgrupo Pepinos y pepinillos (0707)

Noviembre de 2019, 2020 y 2021

Exportación	noviembre 2019	noviembre 2020	noviembre 2021	Importación	noviembre 2019	noviembre 2020	noviembre 2021
Valor (M€)	96,19	84,20	99,19	Valor (M€)	0,55	0,57	0,58
Volumen (t)	105.996	111.363	91.628	Volumen (t)	755	839	701
Precio Medio €/kg	0,91	0,76	1,08	Precio Medio €/kg	0,73	0,68	0,83

Este mes el subgrupo **Pepinos y pepinillos** ha representado el **14% de las exportaciones totales del grupo**, siendo insignificantes sus importaciones. Con respecto a noviembre de 2020 las **exportaciones se han incrementado un 17,8% en valor**.

Tabla 34.

Evolución del comercio exterior Subgrupo Tomates (0702)

Noviembre de 2019, 2020 y 2021

Exportación	noviembre 2019	noviembre 2020	noviembre 2021	Importación	noviembre 2019	noviembre 2020	noviembre 2021
Valor (M€)	85,32	90,86	87,43	Valor (M€)	14,10	12,07	14,00
Volumen (t)	72.802	75.791	59.601	Volumen (t)	15.531	12.591	15.564
Precio Medio €/kg	1,17	1,20	1,47	Precio Medio €/kg	0,91	0,96	0,90

El subgrupo **Tomates** supone este mes el **12% de las exportaciones y el 10% de las importaciones** del grupo. Con respecto a noviembre de 2020, el valor de las **exportaciones se ha reducido un 3,8%**, mientras que el de las **importaciones se ha incrementado en un 16%**.

Tabla 35.

Evolución del comercio exterior Subgrupo Hortalizas Congeladas (0710)

Noviembre de 2019, 2020 y 2021

Exportación	noviembre 2019	noviembre 2020	noviembre 2021	Importación	noviembre 2019	noviembre 2020	noviembre 2021
Valor (M€)	49,60	58,02	60,46	Valor (M€)	13,48	10,38	16,73
Volumen (t)	53.928	62.367	64.109	Volumen (t)	16.885	14.080	19.527
Precio Medio €/kg	0,92	0,93	0,94	Precio Medio €/kg	0,80	0,74	0,86

El subgrupo **Hortalizas Congeladas** supone el **8% de las exportaciones y el 12% de las importaciones totales**. Destacar que en noviembre de 2021 ha aumentado el **valor tanto de las exportaciones (4,2%) como de las importaciones (61,1%)**.

Tabla 36.

Evolución del comercio exterior Subgrupo Cebollas (0703)

Noviembre de 2019, 2020 y 2021

Exportación	noviembre 2019	noviembre 2020	noviembre 2021	Importación	noviembre 2019	noviembre 2020	noviembre 2021
Valor (M€)	37,86	44,06	50,96	Valor (M€)	6,57	6,72	7,69
Volumen (t)	46.234	41.676	50.627	Volumen (t)	11.425	10.322	13.987
Precio Medio €/kg	0,82	1,06	1,01	Precio Medio €/kg	0,58	0,65	0,55

El subgrupo **Cebollas** representa el **7% de las exportaciones y el 6% de las importaciones totales.**

Respecto a noviembre de 2020 las **exportaciones se han incrementado un 15,7% en valor.**

Frutas (08)

En este grupo se analizan los productos comprendidos en el capítulo 08 del TARIC, correspondiente a Frutas y frutos comestibles, cortezas de agrios (cítricos), melones o sandías, principalmente frescos, refrigerados o secos. Por tanto, no se analizan productos en conserva u otras preparaciones que se incluyen principalmente en el capítulo 20 del TARIC. Para obtener información sobre los mismos se puede consultar el Anexo que acompaña al informe.

El grupo **Frutas** tiene un carácter netamente exportador con tendencia a la estabilidad.

Gráfico 20.
Evolución del comercio exterior grupo Frutas
Años 2019, 2020 y 2021. M€



Tabla 37.
Variación Interanual del grupo Frutas
Noviembre 2021

Frutas (08)		M€			t		€/kg	
		noviembre 2021	(%) Sobre Total	Var. noviembre 2021/2020	noviembre 2021	Var. noviembre 2021/2020	noviembre 2021	Var. noviembre 2021/2020
EXP	Total	836,22		2,1%	685.344	-5,4%	1,22	7,9%
	UE-27	684,31	82	7,4%	570.268	-1,2%	1,20	8,7%
	PPTT	151,91	18	-16,4%	115.077	-21,7%	1,32	6,8%
IMP	Total	286,98		13,5%	182.886	6,8%	1,57	6,3%
	UE-27	94,37	33	26,5%	74.551	12,8%	1,27	12,1%
	PPTT	192,61	67	8,1%	108.335	3,0%	1,78	4,9%
Saldo		549,24		-3,0%	502.458	-9,2%		

Los subgrupos elegidos mensualmente en este Grupo, que tiene una elevada estacionalidad, son los que presentan en cada mes un mayor comercio total (exportaciones + Importaciones).

Tabla 38.

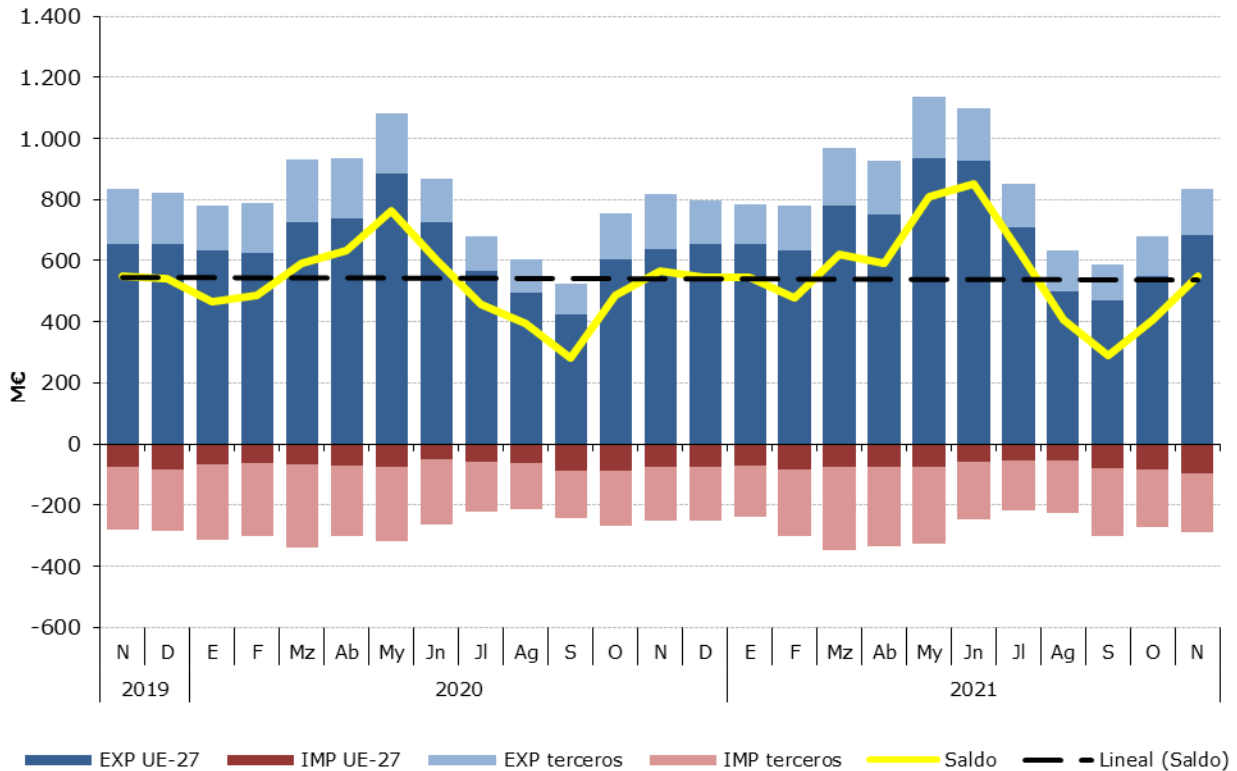
Distribución del comercio exterior grupo Frutas

Total, UE y Países Terceros.

Noviembre de 2021

	NOVIEMBRE 2021	Exportaciones		Importaciones		Comercio Total	Precio Medio (€/kg)	
		Valor Millones €	Peso toneladas	Valor Millones €	Peso toneladas	Valor Millones €	Exportado	Importado
TOTAL	FRUTAS	836,2	685.344	287,0	182.886	1.123,2	1,22	1,57
	Cítricos	456,0	476.688	9,6	12.822	465,5	0,96	0,75
	Frutos secos	90,2	20.102	83,9	20.150	174,1	4,49	4,16
	Frutos rojos	53,3	9.329	30,1	6.010	83,4	5,72	5,00
	Uvas	52,7	23.459	16,5	9.160	69,2	2,25	1,80
	Aguacates	26,5	9.610	30,6	15.792	57,1	2,76	1,94
	Frutas de pepita	23,0	27.678	17,7	27.513	40,6	0,83	0,64
	Otros	134,5	118.478	98,8	91.439	233,3	1,14	1,08
UE-27	FRUTAS	684,3	570.268	94,4	74.551	778,7	1,20	1,27
	Cítricos	382,8	407.593	6,0	8.174	388,7	0,94	0,73
	Frutos secos	79,6	18.467	18,3	6.941	98,0	4,31	2,64
	Frutos rojos	40,5	7.809	6,7	1.467	47,1	5,18	4,54
	Uvas	41,2	18.456	6,8	4.930	48,0	2,23	1,38
	Aguacates	25,2	9.002	2,4	2.165	27,7	2,80	1,13
	Frutas de pepita	8,6	12.772	17,6	27.423	26,2	0,68	0,64
	Otros	106,4	96.170	36,6	23.449	143,0	1,11	1,56
PAÍSES TERCEROS	FRUTAS	151,9	115.077	192,6	108.335	344,5	1,32	1,78
	Cítricos	73,2	69.096	3,6	4.648	76,8	1,06	0,78
	Frutos secos	10,6	1.636	65,5	13.208	76,1	6,47	4,96
	Frutos rojos	12,9	1.520	23,4	4.543	36,3	8,46	5,15
	Uvas	11,5	5.004	9,7	4.230	21,2	2,30	2,29
	Aguacates	1,3	608	28,2	13.626	29,5	2,16	2,07
	Frutas de pepita	14,3	14.906	0,1	90	14,4	0,96	0,93
	Otros	28,2	22.308	62,2	67.990	90,3	1,26	0,91

Gráfico 21.

Distribución de las exportaciones e importaciones del Grupo Frutas por subgrupos

Noviembre de 2021



Tabla 39.

Evolución del comercio exterior Subgrupo Cítricos (0805)

Noviembre de 2019, 2020 y 2021

Exportación	noviembre 2019	noviembre 2020	noviembre 2021	Importación	noviembre 2019	noviembre 2020	noviembre 2021
Valor (M€)	468,56	458,99	455,96	Valor (M€)	8,29	8,62	9,57
Volumen (t)	528.273	520.011	476.688	Volumen (t)	9.823	10.111	12.822
Precio Medio €/kg	0,89	0,88	0,96	Precio Medio €/kg	0,84	0,85	0,75

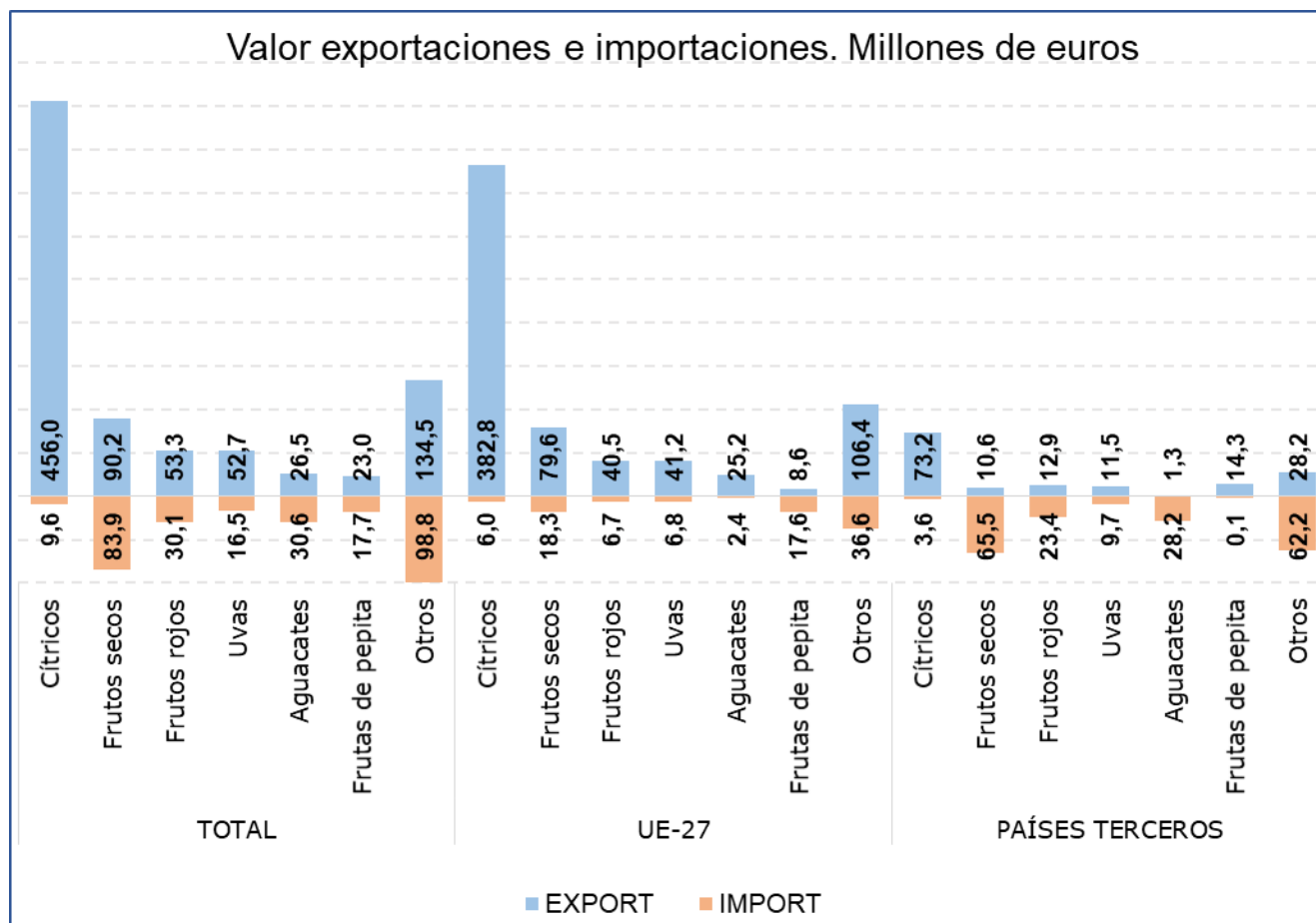
Este mes el subgrupo **Cítricos** ha sido el **más importante desde el punto de vista exportador** dentro del grupo Frutas, representado el **55% de las exportaciones totales y el 3% de las importaciones**. Respecto a noviembre de 2020 el **valor de las exportaciones se ha mantenido prácticamente estable** con un leve descenso del 0,7%, por su parte, **el valor de las importaciones se ha incrementado un 11%.**

Tabla 40.

Evolución del comercio exterior Subgrupo Frutos rojos (081010+081020+081030+081040)

Noviembre de 2019, 2020 y 2021

Exportación	noviembre 2019	noviembre 2020	noviembre 2021	Importación	noviembre 2019	noviembre 2020	noviembre 2021
Valor (M€)	47,25	53,46	53,32	Valor (M€)	32,39	34,53	30,07
Volumen (t)	8.160	8.445	9.329	Volumen (t)	6.113	6.219	6.010
Precio Medio €/kg	5,79	6,33	5,72	Precio Medio €/kg	5,30	5,55	5,00

El subgrupo de **Frutos rojos** representa el **6% de las exportaciones y el 10% de las importaciones totales del grupo Frutas**. En noviembre el **valor de las exportaciones se ha mantenido estable** mientras que **el de las importaciones ha descendido un 12,9%.**

Tabla 41.

Evolución del comercio exterior Subgrupo Frutos Secos (0801+0802)

Noviembre de 2019, 2020 y 2021

Exportación	noviembre 2019	noviembre 2020	noviembre 2021	Importación	noviembre 2019	noviembre 2020	noviembre 2021
Valor (M€)	103,71	78,55	90,22	Valor (M€)	98,07	65,98	83,86
Volumen (t)	19.004	17.509	20.102	Volumen (t)	26.336	16.741	20.150
Precio Medio €/kg	5,46	4,49	4,49	Precio Medio €/kg	3,72	3,94	4,16

Este subgrupo en **exportaciones ha alcanzado el 11% del total, incrementándose un 14,9% en valor** con respecto a noviembre de 2020. No obstante, este subgrupo mantiene **una clara tendencia importadora** siendo el **primero en importancia dentro del grupo**, con un **29% del total**, registrándose este mes un **incremento del 27,1% en el valor de las importaciones.**

Tabla 41.

Evolución del comercio exterior Uvas (0806)

Noviembre de 2019, 2020 y 2021

Exportación	noviembre 2019	noviembre 2020	noviembre 2021	Importación	noviembre 2019	noviembre 2020	noviembre 2021
Valor (M€)	33,63	58,79	52,71	Valor (M€)	13,41	13,80	16,47
Volumen (t)	17.113	25.968	23.459	Volumen (t)	8.246	7.653	9.160
Precio Medio €/kg	1,97	2,26	2,25	Precio Medio €/kg	1,63	1,80	1,80

Este mes el subgrupo de **Uvas** representa el **6% de las exportaciones y el 6% de las importaciones totales del grupo**. Con respecto a noviembre del año anterior el **valor de las exportaciones se ha reducido un 10,3%** mientras que **el de las importaciones se ha incrementado un 19,4%.**

Tabla 44.

Evolución del comercio exterior Subgrupo Aguacates (080440)

Noviembre de 2019, 2020 y 2021

Exportación	noviembre 2019	noviembre 2020	noviembre 2021	Importación	noviembre 2019	noviembre 2020	noviembre 2021
Valor (M€)	25,86	28,47	26,52	Valor (M€)	27,99	31,92	30,60
Volumen (t)	8.815	10.142	9.610	Volumen (t)	10.943	15.783	15.792
Precio Medio €/kg	2,93	2,81	2,76	Precio Medio €/kg	2,56	2,02	1,94

El subgrupo de **Aguacates** representa **el 3% de las exportaciones** y **el 11% de las importaciones totales del grupo Frutas**. Destaca la reducción del valor tanto de **las importaciones (-4,1%)** como de **las exportaciones (-6,9%)**.

Tabla 44.

Evolución del comercio exterior Subgrupo Frutas de pepita (0808)

Noviembre de 2019, 2020 y 2021

Exportación	noviembre 2019	noviembre 2020	noviembre 2021	Importación	noviembre 2019	noviembre 2020	noviembre 2021
Valor (M€)	24,20	21,09	22,95	Valor (M€)	15,06	18,49	17,65
Volumen (t)	31.392	25.773	27.678	Volumen (t)	21.770	27.483	27.513
Precio Medio €/kg	0,77	0,82	0,83	Precio Medio €/kg	0,69	0,67	0,64

En noviembre, dentro del grupo Frutas, el subgrupo **Frutas de pepita ha representado el 3% de las exportaciones y el 6% de las importaciones**.

Cereales (10)

En este grupo se analizan los productos comprendidos en el capítulo 10 del TARIC, correspondiente a Cereales.

El grupo **Cereales** mantiene su carácter **importador** y un saldo decreciente a pesar de las grandes diferencias observadas en los valores de importación.

Gráfico 22.
Evolución del comercio exterior grupo Cereales
Años 2019, 2020 y 2021. M€



Tabla 45.
Variación Interanual del grupo Cereales
Noviembre 2021

Cereales (10)		M€			t		€/kg	
		noviembre 2021	(%) Sobre Total	Var. noviembre 2021/2020	noviembre 2021	Var. noviembre 2021/2020	noviembre 2021	Var. noviembre 2021/2020
EXP	Total	33,97		-6,5%	63.322	-35,1%	0,54	44,0%
	UE-27	24,20	71	-5,3%	45.973	-40,1%	0,53	58,0%
	PPTT	9,77	29	-9,3%	17.348	-16,6%	0,56	8,8%
IMP	Total	287,03		20,7%	1.134.396	-9,1%	0,25	32,8%
	UE-27	199,38	69	29,5%	739.912	-3,4%	0,27	34,0%
	PPTT	87,65	31	4,5%	394.484	-18,2%	0,22	27,8%
Saldo		-253,07		-25,6%	-1.071.074	6,9%		

Tabla 46.

Distribución del comercio exterior grupo Cereales

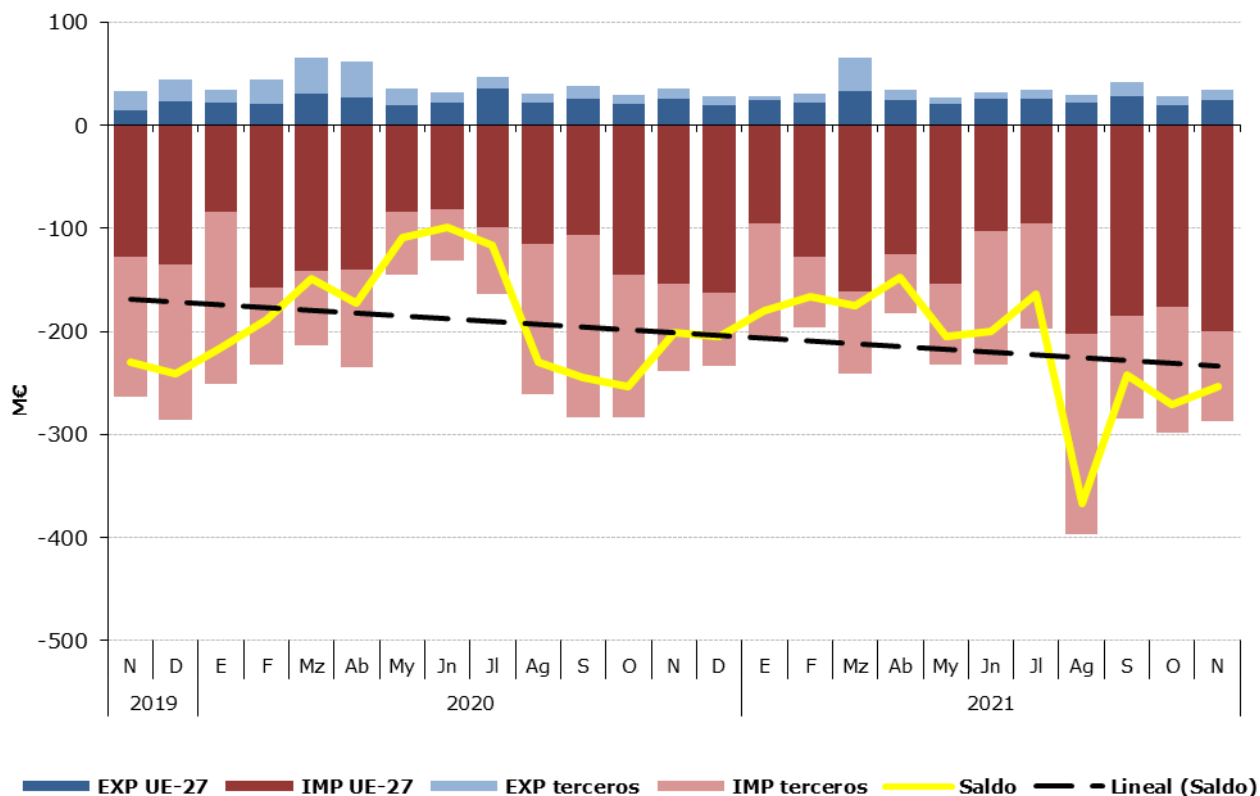
Total, UE y Países Terceros.

Noviembre de 2021

	NOVIEMBRE 2021	Exportaciones		Importaciones		Saldo (Exp-Imp)		€/kg	
		Valor Millones €	Peso toneladas	Valor Millones €	Peso toneladas	Valor Millones €	Peso toneladas	Exportado	Importado
TOTAL	CEREALES	34,0	63.322	287,0	1.134.396	-253,1	-1.071.074	0,54	0,25
	Maíz	3,0	8.570	145,6	658.863	-142,6	-650.292	0,35	0,22
	Trigo	9,7	19.942	106,9	363.663	-97,2	-343.721	0,49	0,29
	Arroz	16,1	22.690	9,7	16.786	6,4	5.904	0,71	0,58
	Cebada	2,3	7.599	7,2	26.339	-4,9	-18.740	0,30	0,27
	Otros	2,9	4.521	17,6	68.745	-14,7	-64.224	0,63	0,26
UE-27	CEREALES	24,2	45.973	199,4	739.912	-175,2	-693.938	0,53	0,27
	Maíz	1,4	3.146	79,0	328.226	-77,6	-325.081	0,44	0,24
	Trigo	7,5	15.527	96,3	324.064	-88,8	-308.537	0,48	0,30
	Arroz	10,7	15.579	2,3	2.607	8,4	12.971	0,69	0,87
	Cebada	2,3	7.584	7,2	26.339	-4,9	-18.755	0,30	0,27
	Otros	2,4	4.139	14,6	58.675	-12,2	-54.537	0,57	0,25
PAÍSES TERCEROS	CEREALES	9,8	17.348	87,7	394.484	-77,9	-377.135	0,56	0,22
	Maíz	1,6	5.425	66,6	330.636	-65,0	-325.212	0,29	0,20
	Trigo	2,2	4.415	10,6	39.599	-8,4	-35.184	0,51	0,27
	Arroz	5,4	7.111	7,5	14.179	-2,0	-7.068	0,77	0,53
	Cebada	0,0	15	0,0	0	0,0	15	0,15	6,08
	Otros	0,5	382	3,0	10.070	-2,5	-9.687	1,31	0,30

Gráfico 23.

Distribución de las exportaciones e importaciones del Grupo Cereales por subgrupos

Noviembre de 2021



Tabla 47.

Evolución del comercio exterior Subgrupo Maíz (1005)

Noviembre de 2019, 2020 y 2021

Exportación	noviembre 2019	noviembre 2020	noviembre 2021	Importación	noviembre 2019	noviembre 2020	noviembre 2021
Valor (M€)	3,72	4,69	2,98	Valor (M€)	184,95	131,07	145,58
Volumen (t)	10.682	13.646	8.570	Volumen (t)	1.069.909	735.430	658.863
€/kg	0,35	0,34	0,35	€/kg	0,17	0,18	0,22

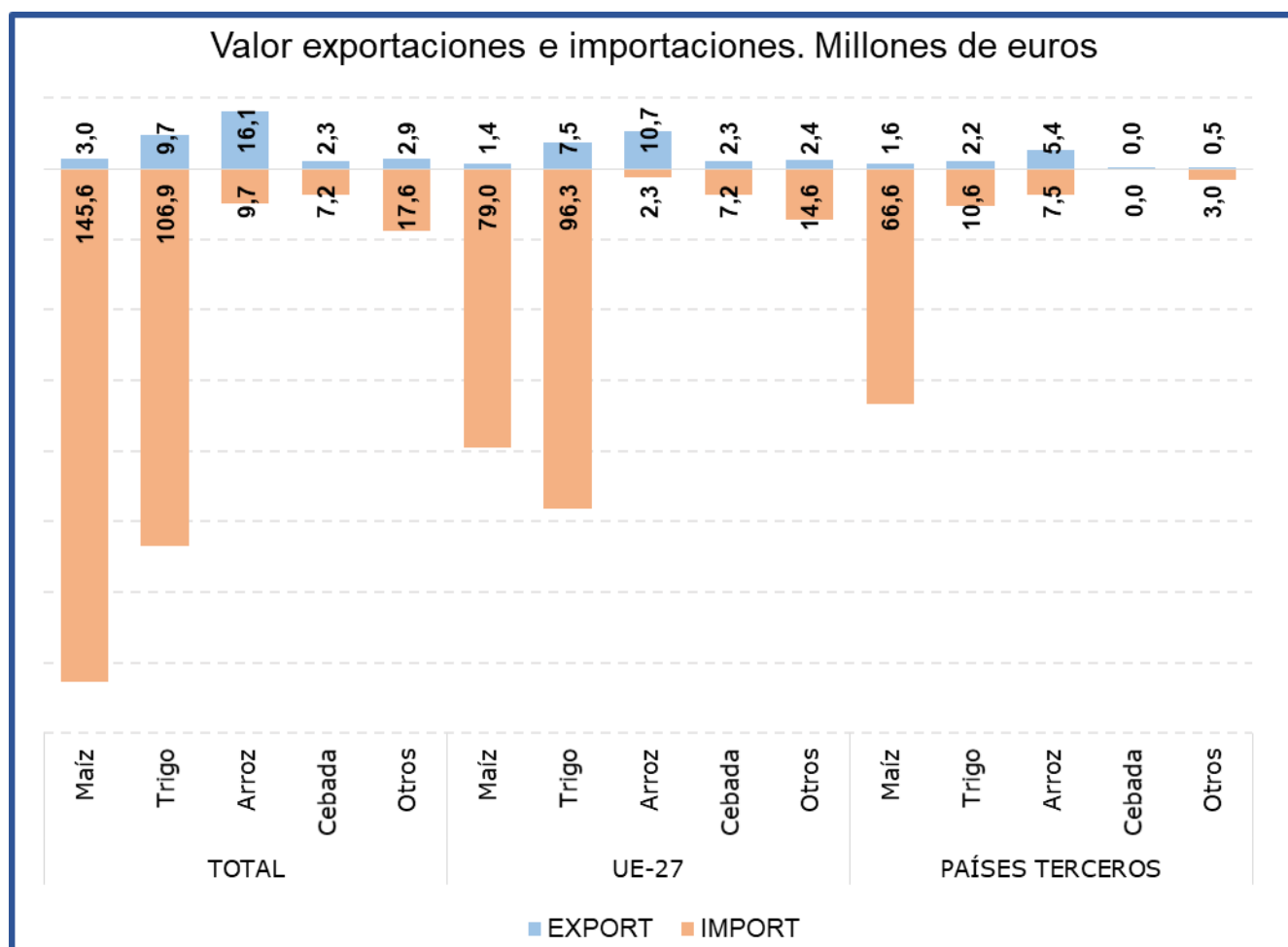
El **Maíz** es el subgrupo principal en las **importaciones**, representando este mes el **51% de las mismas**. Comparado con noviembre de 2020, el **valor de las importaciones ha aumentado un 11,1%**, motivado por el **incremento del precio medio de importación en un 24%** a pesar de que el volumen importado se ha reducido en un 10,4%. En relación con las **exportaciones** estas **han supuesto el 9%** del grupo. Comparado con noviembre del año anterior las **exportaciones han disminuido un 36,5% en valor**.

Tabla 48.

Evolución del comercio exterior Subgrupo Trigo (1001)

Noviembre de 2019, 2020 y 2021

Exportación	noviembre 2019	noviembre 2020	noviembre 2021	Importación	noviembre 2019	noviembre 2020	noviembre 2021
Valor (M€)	13,47	10,73	9,68	Valor (M€)	55,48	79,48	106,90
Volumen (t)	50.973	39.130	19.942	Volumen (t)	307.201	387.779	363.663
€/kg	0,26	0,27	0,49	€/kg	0,18	0,20	0,29

El subgrupo Trigo ha sido el **segundo en importancia desde el punto de vista importador con el 37% de las importaciones totales** del grupo Cereales. Con respecto a noviembre de 2020 las **importaciones se han incrementado un 34,5% en valor**, motivado fundamentalmente por el **incremento del precio medio de importación (43,4%)**. Por su parte las **exportaciones han representado el 29%** del total del grupo, con una **reducción de su valor del 9,7%**.

Tabla 49.

Evolución del comercio exterior Subgrupo Arroz (1006)

Noviembre de 2019, 2020 y 2021

Exportación	noviembre 2019	noviembre 2020	noviembre 2021	Importación	noviembre 2019	noviembre 2020	noviembre 2021
Valor (M€)	13,54	15,21	16,13	Valor (M€)	9,06	6,38	9,73
Volumen (t)	21.404	22.610	22.690	Volumen (t)	17.432	10.080	16.786
€/kg	0,63	0,67	0,71	€/kg	0,52	0,63	0,58

El subgrupo Arroz está integrado por variedades con comportamientos comerciales diferenciados, por una parte, los designados como de grano redondo tienen un claro comportamiento exportador y los de grano largo al contrario son de carácter importador.

Este mes el subgrupo del **Arroz es el primero en importancia en el capítulo de exportaciones dentro del grupo** representando el **47%** de las mismas. Respecto a noviembre de 2020 las **exportaciones han aumentado un 6,1% en valor**.

En el apartado **de las importaciones** el arroz representa el **3%**.

Tabla 50.

Evolución del comercio exterior Subgrupo Cebada (1003)

Noviembre de 2019, 2020 y 2021

Exportación	noviembre 2019	noviembre 2020	noviembre 2021	Importación	noviembre 2019	noviembre 2020	noviembre 2021
Valor (M€)	0,61	2,56	2,31	Valor (M€)	5,87	3,75	7,23
Volumen (t)	2.120	12.821	7.599	Volumen (t)	31.929	18.140	26.339
€/kg	0,29	0,20	0,30	€/kg	0,18	0,21	0,27

El subgrupo de **Cebada** ha representado este mes el **7% de las exportaciones** totales del grupo Cereales y el **3% de las importaciones**. En noviembre el valor de las **exportaciones ha disminuido un 9,4%** con respecto a noviembre de 2020. En el caso de las **importaciones continúa la tendencia creciente iniciada en junio, registrándose en noviembre un fuerte incremento en el valor de las importaciones (92,7%)**.

Semillas Oleaginosas, Plantas Industriales y Forrajes (12)

En este grupo se analizan los productos comprendidos en el capítulo 12 del TARIC, correspondiente a Semillas y frutos oleaginosos, semillas y frutos diversos, plantas industriales o medicinales; paja y forraje.

El grupo **Semillas Oleaginosas, Plantas Industriales y Forrajes** tiene carácter importador y tendencia decreciente.

Gráfico 24.

Evolución del comercio exterior grupo Semillas Oleaginosas, Plantas Industriales y Forrajes
Años 2019, 2020 y 2021. M€



Tabla 51.

Variación Interanual del grupo Semillas Oleaginosas, Plantas Industriales y Forrajes
Noviembre 2021

Semillas Oleaginosas (12)		M€		t		€/kg	
		noviembre 2021	(%) Sobre Total	noviembre 2021	Var. noviembre 2021/2020	noviembre 2021	Var. noviembre 2021/2020
EXP	Total	104,12		288.554	45,7%	0,36	2,3%
	UE-27	36,27	35	51.886	27,2%	0,70	0,0%
	PPTT	67,85	65	236.667	58,0%	0,29	8,1%
IMP	Total	220,15		330.715	44,4%	0,67	18,2%
	UE-27	76,47	35	97.407	72,1%	0,79	-5,7%
	PPTT	143,68	65	233.307	33,1%	0,62	23,9%
Saldo		-116,03		-42.161	-43,3%		37,9%

Tabla 52.

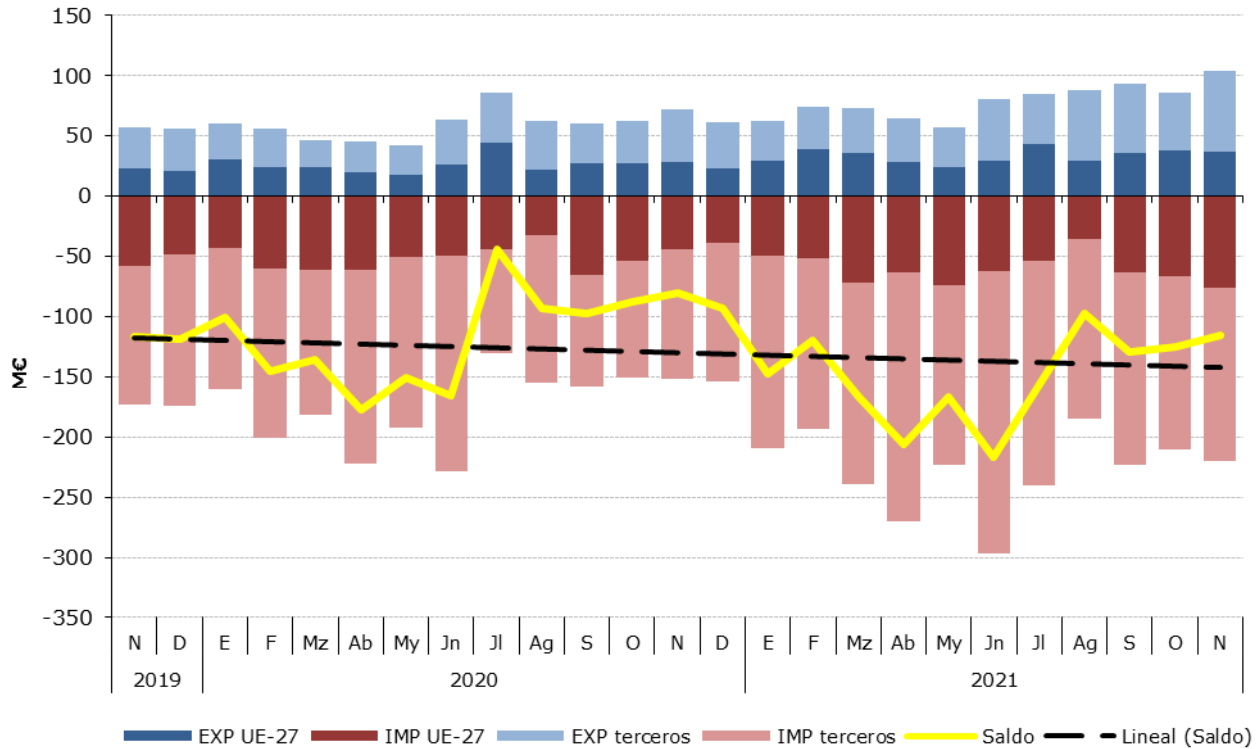
Distribución del comercio exterior grupo Semillas Oleaginosas, Plantas Industriales y Forrajes

Total, UE y Países Terceros.

Noviembre de 2021

	Noviembre2021	Exportaciones		Importaciones		Saldo (Exp-Imp)		Precio Medio (€/kg)	
		Valor Millones €	Peso toneladas	Valor Millones €	Peso toneladas	Valor Millones €	Peso toneladas	Exportado	Importado
TOTAL	SEMILLAS OLEAGINOSAS	104,1	288.554	220,1	330.715	-116,0	-42.161	0,36	0,67
	Habas de Soja	3,6	7.426	122,6	257.410	-119,0	-249.984	0,48	0,48
	Semillas de Girasol	12,5	2.429	24,3	40.107	-11,8	-37.677	5,13	0,61
	Forrajes	40,8	193.405	1,0	8.268	39,7	185.137	0,21	0,12
	Otros	47,3	85.294	72,3	24.930	-24,9	60.364	0,56	2,90
UE-27	SEMILLAS OLEAGINOSAS	36,3	51.886	76,5	97.407	-40,2	-45.521	0,70	0,79
	Habas de Soja	0,4	732	21,7	37.356	-21,3	-36.624	0,54	0,58
	Semillas de Girasol	3,8	1.401	19,6	37.248	-15,7	-35.847	2,73	0,53
	Forrajes	2,8	12.116	1,0	8.262	1,8	3.855	0,23	0,12
	Otros	29,3	37.637	34,2	14.542	-4,9	23.095	0,78	2,35
PAÍSES TERCEROS	SEMILLAS OLEAGINOSAS	67,8	236.667	143,7	233.307	-75,8	3.360	0,29	0,62
	Habas de Soja	3,2	6.694	100,9	220.054,3	-97,7	-213.361	0,47	0,46
	Semillas de Girasol	8,6	1.028	4,7	2.858	3,9	-1.830	8,39	1,64
	Forrajes	38,0	181.289	0,0	7	38,0	181.282	0,21	2,65
	Otros	18,1	47.657	38,1	10.388	-20,0	37.269	0,38	3,66

Gráfico 25.

Distribución de las exportaciones e importaciones del Grupo Semillas Oleaginosas, Plantas Industriales y Forrajes por subgrupos

Noviembre de 2021



Tabla 53.

Evolución del comercio exterior Subgrupo Habas de Soja (1201)

Noviembre de 2019, 2020 y 2021

Exportación	noviembre 2019	noviembre 2020	noviembre 2021	Importación	noviembre 2019	noviembre 2020	noviembre 2021
Valor (M€)	0,39	0,64	3,57	Valor (M€)	76,69	81,91	122,60
Volumen (t)	364	1.106	7.426	Volumen (t)	221.365	214.055	257.410
€/kg	1,07	0,58	0,48	€/kg	0,35	0,38	0,48

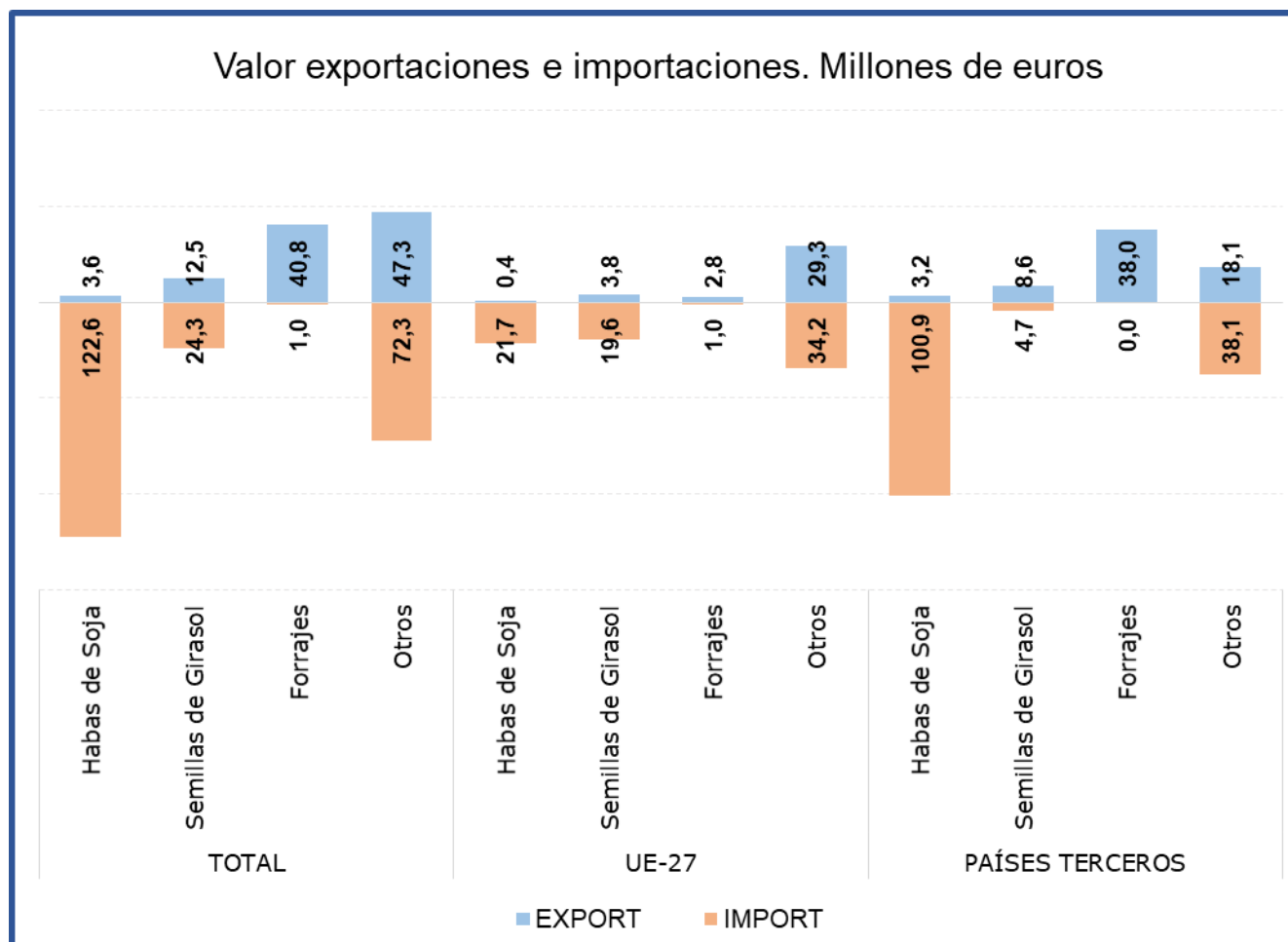
El subgrupo **Habas de Soja**, es claramente importador, siendo **el principal del grupo en el capítulo de importaciones** y representando en noviembre el **56% de las mismas**, principalmente procedente de **países terceros**. Respecto al mismo mes del año anterior, se observa un **incremento del 49,7% en el valor de las importaciones**.

Las exportaciones representan el **3% de las totales del grupo**.

Tabla 54.

Evolución del comercio exterior Subgrupo Semillas de Girasol (1206)

Noviembre de 2019, 2020 y 2021

Exportación	noviembre 2019	noviembre 2020	noviembre 2021	Importación	noviembre 2019	noviembre 2020	noviembre 2021
Valor (M€)	6,01	14,09	12,46	Valor (M€)	23,09	8,93	24,26
Volumen (t)	2.593	7.621	2.429	Volumen (t)	51.894	13.878	40.107
€/kg	2,32	1,85	5,13	€/kg	0,44	0,64	0,61

En el subgrupo **Semillas de Girasol**, las **exportaciones en este mes alcanzan el 12%** del total del grupo. En cuanto a las **importaciones, este mes han representado el 11%, incrementándose su valor un 171,6%** con respecto a noviembre de 2020.

Tabla 55.

Evolución del comercio exterior Subgrupo Forrajes (1214)

Noviembre de 2019, 2020 y 2021

Exportación	noviembre 2019	noviembre 2020	noviembre 2021	Importación	noviembre 2019	noviembre 2020	noviembre 2021
Valor (M€)	19,85	22,72	40,75	Valor (M€)	0,58	0,93	1,03
Volumen (t)	89.943	117.988	193.405	Volumen (t)	1.806	4.968	8.268
€/kg	0,22	0,19	0,21	€/kg	0,32	0,19	0,12

En el subgrupo **Forrajes**, las **exportaciones** en el mes de noviembre han representado el **39% del total, con un incremento del 79,3% en el valor de las mismas** con respecto al mismo mes del año anterior. **Las importaciones son inapreciables**.

Aceites y grasas (15)

En este grupo se analizan los productos comprendidos en el capítulo 15 del TARIC, correspondiente a Grasas y aceites animales o vegetales, productos de su desdoblamiento; grasas alimenticias elaboradas; ceras de origen animal o vegetal.

El grupo **Aceites y Grasas**, tiene un carácter marcadamente exportador con tendencia a la estabilidad en los últimos años.

Gráfico 26.

Evolución del comercio exterior grupo Aceites y Grasas Años 2019, 2020 y 2021. M€



Tabla 56.
Variación Interanual del grupo Aceites y Grasas
Noviembre 2021

Aceites y Grasas (15)		M€			t		€/kg	
		noviembre 2021	Sobre Total (%)	Var. noviembre 2021/2020	noviembre 2021	Var. noviembre 2021/2020	noviembre 2021	Var. noviembre 2021/2020
EXP	Total	474,62		40,2%	233.427	13,2%	2,03	23,8%
	UE-27	210,96	44	21,7%	109.982	-4,7%	1,92	27,8%
	PPTT	263,66	56	59,5%	123.445	36,0%	2,14	17,3%
IMP	Total	425,58		84,7%	351.999	24,4%	1,21	48,5%
	UE-27	136,55	32	129,8%	95.387	65,1%	1,43	39,2%
	PPTT	289,03	68	69,1%	256.612	13,9%	1,13	48,4%
Saldo		49,04		-54,7%	-118.572	-54,4%		

Tabla 57.

Distribución del comercio exterior grupo Aceites y Grasas

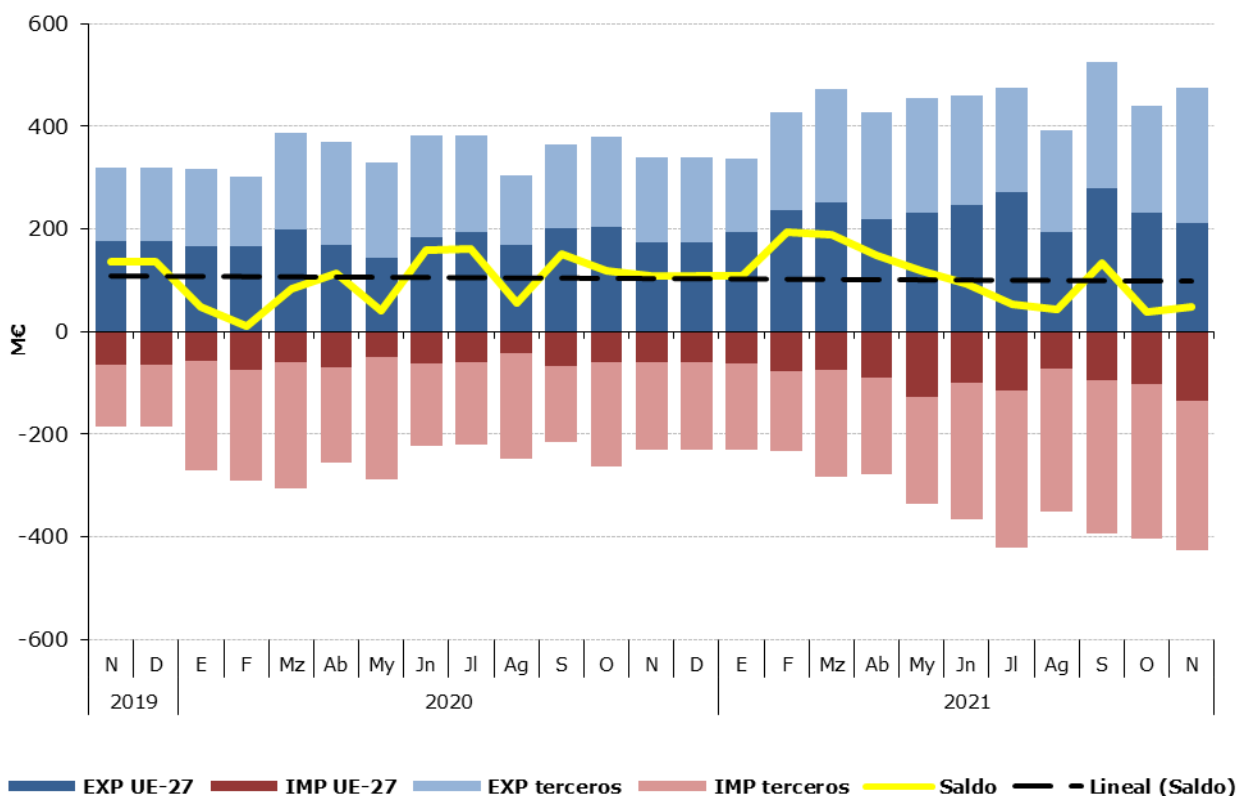
Total, UE y Países Terceros.

Noviembre de 2021

	NOVIEMBRE 2021	Exportaciones		Importaciones		Saldo (Exp-Imp)		Precio Medio (€/kg)	
		Valor Millones €	Peso toneladas	Valor Millones €	Peso toneladas	Valor Millones €	Peso toneladas	Exportado	Importado
		TOTAL	ACEITES Y GRASAS	474,6	233.427	425,6	351.999	49,0	-118.572
	Aceites de Oliva	279,3	80.267	47,0	16.231	232,3	64.035	3,48	2,89
	Aceites de Palma	3,4	2.587	130,2	129.420	-126,8	-126.834	1,31	1,01
	Aceites de Girasol	33,0	23.714	76,3	61.527	-43,3	-37.813	1,39	1,24
	Otros	158,9	126.859,4	172,1	144.821,0	-13,2	-17.962	1,25	1,19
UE-27	ACEITES Y GRASAS	211,0	109.982	136,5	95.387	74,4	14.594	1,92	1,43
	Aceites de Oliva	124,8	40.147	32,9	11.208	91,9	28.939	3,11	2,94
	Aceites de Palma	3	2.324	4,7	3.580	-1,7	-1.256	1,28	1,30
	Aceites de Girasol	16,7	11.957	25,7	20.058	-9,0	-8.101	1,40	1,28
	Otros	66,5	55.553,3	73,2	60.541,4	-6,8	-4.988	1,20	1,21
PAÍSES TERCEROS	ACEITES Y GRASAS	263,7	123.445	289,0	256.612	-25,4	-133.167	2,14	1,13
	Aceites de Oliva	154,5	40.120	14,1	5.024	140,4	35.096	3,85	2,80
	Aceites de Palma	0,4	262	125,5	125.840	-125,1	-125.578	1,55	1,00
	Aceites de Girasol	16,3	11.757	50,6	41.469	-34,3	-29.712	1,39	1,22
	Otros	92,4	71.306,1	98,9	84.279,6	-6,4	-12.974	1,30	1,17

Gráfico 27.

Distribución de las exportaciones e importaciones del Grupo Aceites por subgrupos

Noviembre de 2021



Tabla 58.

Evolución del comercio exterior Subgrupo Aceite de Oliva (1509)

Noviembre de 2019, 2020 y 2021

Exportación	noviembre 2019	noviembre 2020	noviembre 2021	Importación	noviembre 2019	noviembre 2020	noviembre 2021
Valor (M€)	223,85	230,21	279,31	Valor (M€)	36,35	40,92	46,98
Volumen (t)	87.690	89.822	80.267	Volumen (t)	16.713	19.820	16.231
Precio Medio €/kg	2,55	2,56	3,48	Precio Medio €/kg	2,18	2,06	2,89

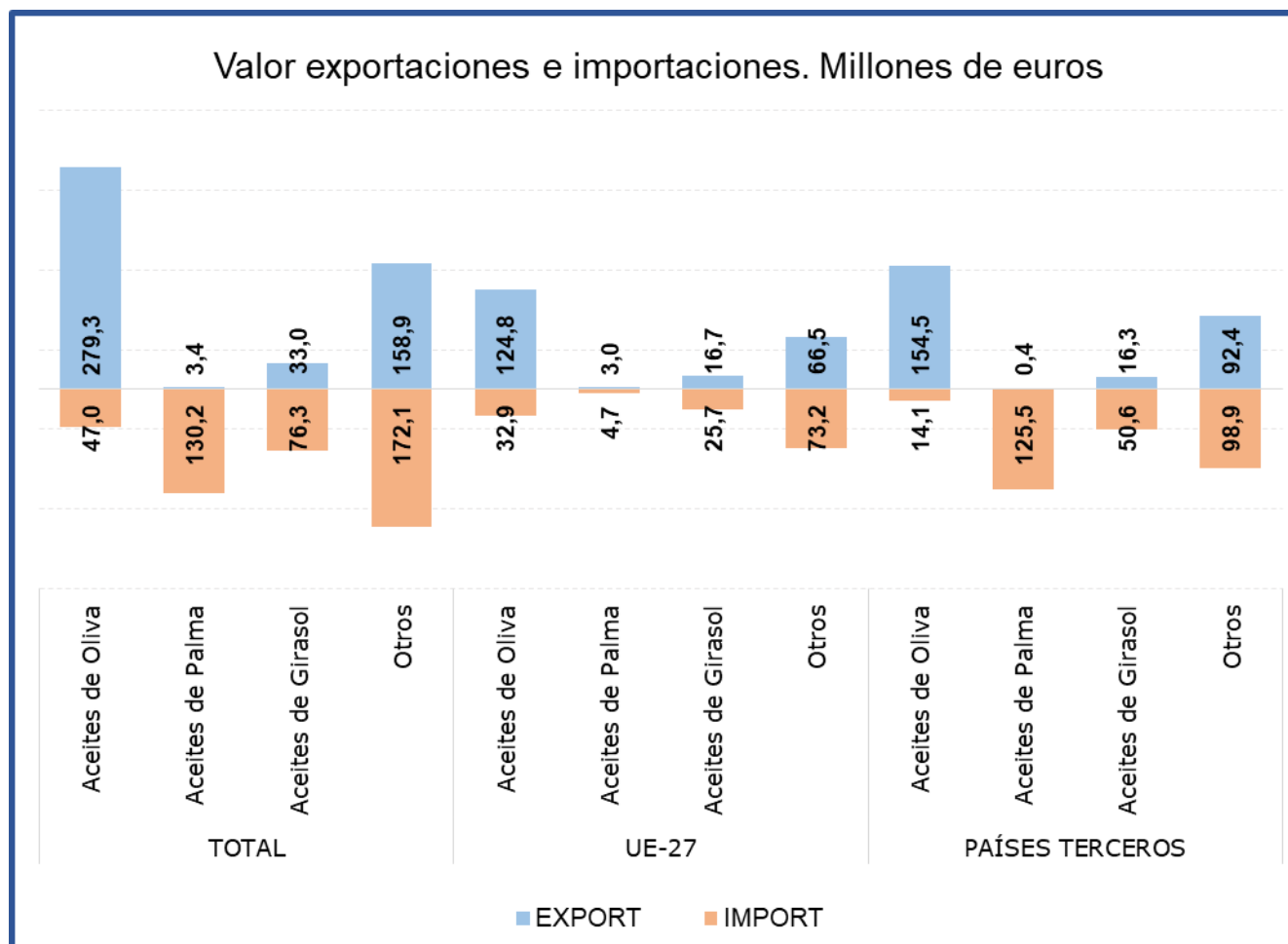
El subgrupo **Aceite de Oliva** es el **principal en exportaciones** al representar el **59%** de estas. Comparado con noviembre de 2020, el **valor de las exportaciones se ha incrementado un 21,3%**, motivado por el **incremento del precio medio de exportación en un 35,8%**, ya que el volumen exportado se ha reducido un 10,6%.

Las **importaciones**, que representan el **11% del total del grupo**, han **aumentado un 14,8% en valor y han disminuido un 18,1% en volumen**, con respecto al mismo mes del año anterior. El **saldo** se sitúa en **232 M€**.

Tabla 59.

Evolución del comercio exterior Subgrupo Aceite de Palma (1511)

Noviembre de 2019, 2020 y 2021

Exportación	noviembre 2019	noviembre 2020	noviembre 2021	Importación	noviembre 2019	noviembre 2020	noviembre 2021
Valor (M€)	4,48	3,73	3,38	Valor (M€)	51,87	87,35	130,18
Volumen (t)	6.364	4.400	2.587	Volumen (t)	91.683	136.724	129.420
Precio Medio €/kg	0,70	0,85	1,31	Precio Medio €/kg	0,57	0,64	1,01

El **Aceite de Palma** es el **principal en las importaciones** de este grupo, representando este mes el **31% de las mismas**. En noviembre las **importaciones han aumentado un 49% en valor**, respecto al mismo mes de 2020.

Las exportaciones de aceite de palma únicamente **suponen el 1% de las totales del grupo**.

Tabla 60.

Evolución del comercio exterior Subgrupo Aceite de Girasol (1512)

Noviembre de 2019, 2020 y 2021

Exportación	noviembre 2019	noviembre 2020	noviembre 2021	Importación	noviembre 2019	noviembre 2020	noviembre 2021
Valor (M€)	15,39	15,57	33,04	Valor (M€)	44,33	30,04	76,33
Volumen (t)	16.544	15.168	23.714	Volumen (t)	60.466	37.687	61.527
Precio Medio €/kg	0,93	1,03	1,39	Precio Medio €/kg	0,73	0,80	1,24

El subgrupo **Aceite de Girasol** ha representado el **7% de las exportaciones y el 18% de las importaciones** del grupo durante el mes de noviembre.

Este mes las **exportaciones se han incrementado tanto en valor (112,3%) como en volumen (56,3%)**, con respecto a noviembre de 2020.

Las importaciones también han experimentado un **fuerte incremento tanto en valor (154,1%) como en volumen (63,3%)**.

Preparaciones de carne y pescado (16)

En este grupo se analizan los productos comprendidos en el capítulo 16 del TARIC, correspondiente a Preparaciones de carne, de pescado o de crustáceos, de moluscos o de otros invertebrados acuáticos.

El grupo **Preparaciones de carne y pescado** tiene carácter exportador con tendencia creciente.

Gráfico 28

Evolución del comercio exterior grupo Preparaciones de carne y pescado

Años 2019, 2020 y 2021. M€



Tabla 61.

Variación Interanual del grupo Preparaciones de carne y pescado

Noviembre 2021

Preparaciones C y P.		M€			t		€/kg	
		noviembre 2021	(%) Sobre Total	Var. noviembre 2021/2020	noviembre 2021	Var. noviembre 2021/2020	noviembre 2021	Var. noviembre 2021/2020
EXP	Total	167,59		11,5%	33.471	3,9%	5,01	7,4%
	UE-27	123,51	74	7,2%	26.074	0,1%	4,74	7,0%
	PPTT	44,08	26	25,9%	7.397	19,5%	5,96	5,4%
IMP	Total	120,25		22,9%	28.623	12,2%	4,20	9,6%
	UE-27	46,23	38	20,5%	11.113	-1,4%	4,16	22,2%
	PPTT	74,02	62	24,5%	17.510	23,0%	4,23	1,2%
Saldo		47,34		-9,7%	4.849	-27,8%		

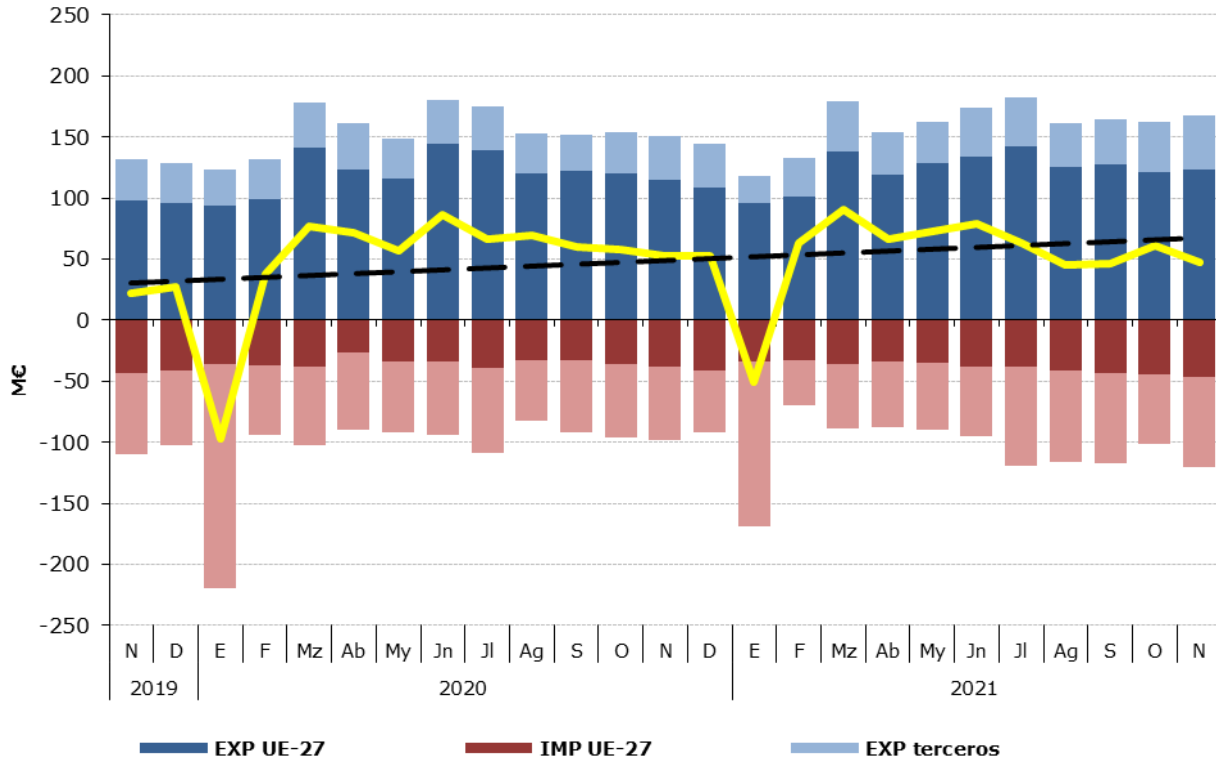
Tabla 62.

Distribución del comercio exterior grupo Preparaciones de carne y pescado

Total, UE y Países Terceros.

Noviembre de 2021

	NOVIEMBRE 2021	Exportaciones		Importaciones		Saldo (Exp-Imp)		Precio Medio (€/kg)	
		Valor Millones €	Peso toneladas	Valor Millones €	Peso toneladas	Valor Millones €	Peso toneladas	Exportado	Importado
TOTAL	PREPARACIONES C y P.	167,6	33.471	120,3	28.623	47,3	4.849	5,01	4,20
	Embutidos de carne	47,4	7.275	8,7	2.231	38,7	5.044	6,52	3,92
	Preparaciones y conservas de pescado	69,3	13.348	71,9	16.410	-2,6	-3.061	5,19	4,38
	Crustáceos y moluscos preparados o conservados	25,1	5.310	15,7	4.136	9,3	1.175	4,72	3,81
	Otros	25,8	7.538	23,9	5.847	1,9	1.691	3,42	4,08
UE-27	PREPARACIONES C y P.	123,5	26.074	46,2	11.113	77,3	14.962	4,74	4,16
	Embutidos de carne	32,7	5.147	8,5	2.141	24,2	3.006	6,35	3,99
	Preparaciones y conservas de pescado	56,9	11.481	10,1	2.521	46,7	8.960	4,95	4,02
	Crustáceos y moluscos preparados o conservados	17,8	4.288	4,3	746	13,5	3.543	4,15	5,75
	Otros	16,1	5.158	23,3	5.704	-7,1	-546	3,13	4,08
PAÍSES TERCEROS	PREPARACIONES C y P.	44,1	7.397	74,0	17.510	-29,9	-10.113	5,96	4,23
	Embutidos de carne	14,7	2.128	0,2	89,8	14,5	2.039	6,91	2,16
	Preparaciones y conservas de pescado	12,4	1.867	61,8	13.888	-49,3	-12.021	6,66	4,45
	Crustáceos y moluscos preparados o conservados	7,3	1.022	11,5	3.390	-4,2	-2.368	7,13	3,38
	Otros	9,7	2.379	0,6	142	9,0	2.237	4,06	4,28

Gráfico 29.

Distribución de las exportaciones e importaciones del Grupo Preparaciones de carne y pescado por subgrupos

Noviembre de 2021



Tabla 63.

Evolución del comercio exterior Subgrupo Embutidos de carne (1601)

Noviembre de 2019, 2020 y 2021

Exportación	noviembre 2019	noviembre 2020	noviembre 2021	Importación	noviembre 2019	noviembre 2020	noviembre 2021
Valor (M€)	38,34	41,20	47,42	Valor (M€)	8,05	7,26	8,74
Volumen (t)	6.442	6.624	7.275	Volumen (t)	2.607	1.685	2.231
Precio Medio €/kg	5,95	6,22	6,52	Precio Medio €/kg	3,09	4,31	3,92

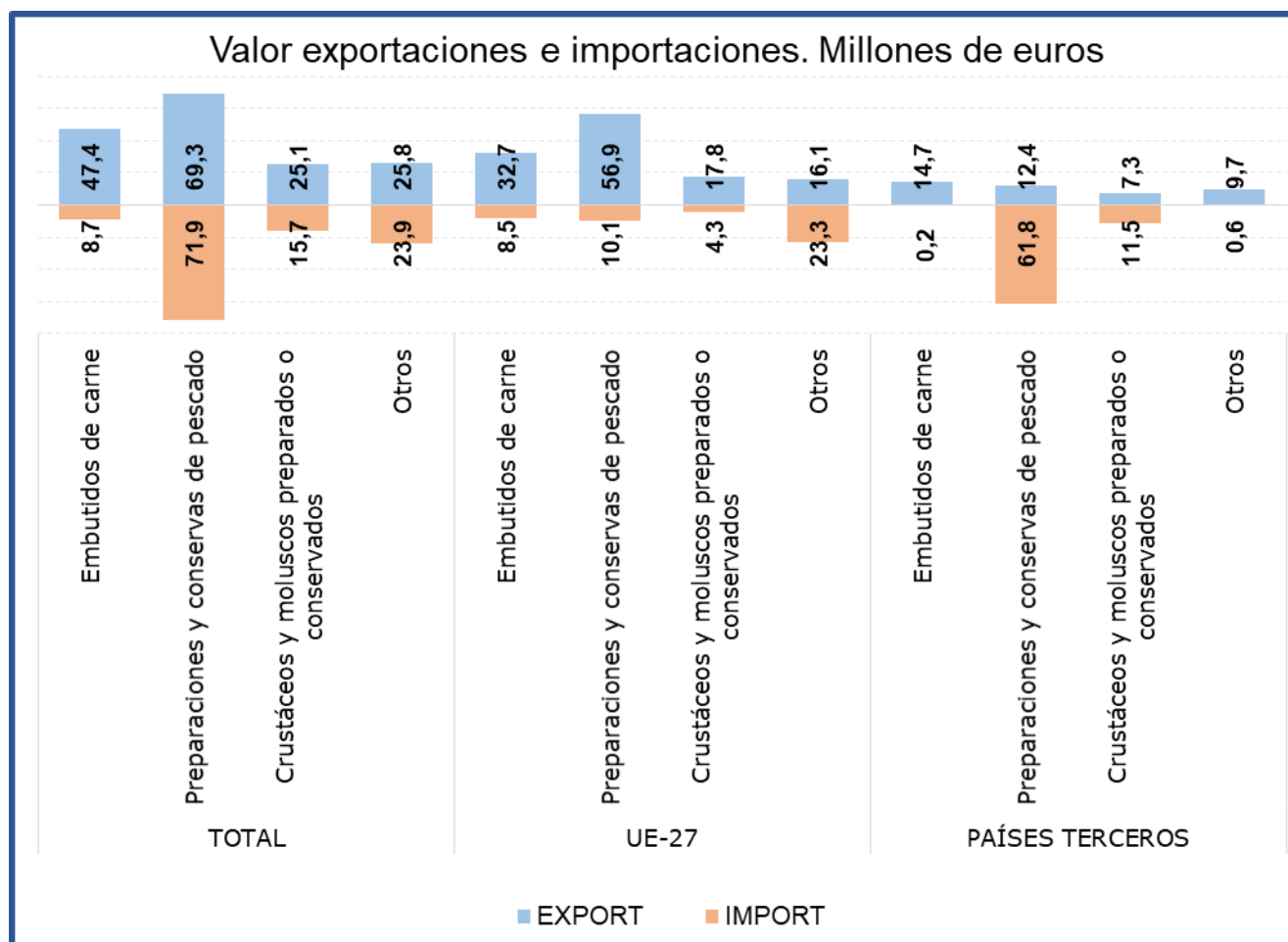
En el subgrupo **Embutidos de carne** las **exportaciones** en el mes de noviembre han alcanzado el **28% del total del grupo, aumentando** con respecto al mismo mes del año anterior **un 15,1% en valor**. Por su parte las **importaciones han representado el 7% del total**, lo que supone un **incremento del 20,4% en valor**.

Tabla 64.

Evolución del comercio exterior Subgrupo Preparaciones y conservas de pescado (1604)

Noviembre de 2019, 2020 y 2021

Exportación	noviembre 2019	noviembre 2020	noviembre 2021	Importación	noviembre 2019	noviembre 2020	noviembre 2021
Valor (M€)	54,07	70,08	69,29	Valor (M€)	66,26	57,71	71,89
Volumen (t)	10.502	13.989	13.348	Volumen (t)	16.106	14.105	16.410
Precio Medio €/kg	5,15	5,01	5,19	Precio Medio €/kg	4,11	4,09	4,38

El subgrupo **Preparaciones y conservas de pescado** es el **más relevante del grupo, siendo el principal tanto en exportaciones como en importaciones**, representando este mes el **41%** y el **60% del total, respectivamente**. Destacar, que con respecto a noviembre de 2020, el **valor de las exportaciones ha disminuido un 1,1%** mientras que el de las **importaciones se ha incrementado en un 24,6%**.

Tabla 65.

Evolución del comercio exterior Subgrupo Crustáceos y moluscos preparados o conservados (1605)

Noviembre de 2019, 2020 y 2021

Exportación	noviembre 2019	noviembre 2020	noviembre 2021	Importación	noviembre 2019	noviembre 2020	noviembre 2021
Valor (M€)	16,82	17,16	25,09	Valor (M€)	12,17	11,61	15,75
Volumen (t)	3.603	3.895	5.310	Volumen (t)	2.751	3.177	4.136
Precio Medio €/kg	4,67	4,41	4,72	Precio Medio €/kg	4,42	3,65	3,81

El subgrupo **Crustáceos y moluscos preparados o conservados** ha supuesto este mes el **15% de las exportaciones y el 13 % de las importaciones totales** del grupo.

Las **exportaciones han aumentado un 46,2% en valor**, con respecto a noviembre del año anterior. Por su parte las **importaciones se han incrementado en un 37,5%**.

Bebidas (22)

En este grupo se analizan los productos comprendidos en el capítulo 22 del TARIC, correspondiente a Bebidas, líquidos alcohólicos y vinagre.

El grupo **Bebidas** tiene un carácter claramente exportador con una tendencia creciente.

Gráfico 30
Evolución del comercio exterior grupo Bebidas
Años 2019, 2020 y 2021. M€



Tabla 66.
Variación Interanual del grupo Bebidas
Noviembre 2021

Bebidas (22)		M€			t		€/kg	
		noviembre 2021	(%) Sobre Total	Var. noviembre 2021/2020	noviembre 2021	Var. noviembre 2021/2020	noviembre 2021	Var. noviembre 2021/2020
EXP	Total	485,62		14,9%	351.501	3,3%	1,38	11,3%
	UE-27	243,55	50	19,5%	209.942	2,4%	1,16	16,8%
	PPTT	242,07	50	10,7%	141.559	4,7%	1,71	5,7%
IMP	Total	189,99		37,3%	115.718	16,5%	1,64	17,9%
	UE-27	124,76	66	29,0%	93.527	11,8%	1,33	15,4%
	PPTT	65,23	34	56,6%	22.191	41,4%	2,94	10,7%
Saldo		295,63		4,0%	235.783	-2,1%		

Tabla 67.

Distribución del comercio exterior grupo Bebidas

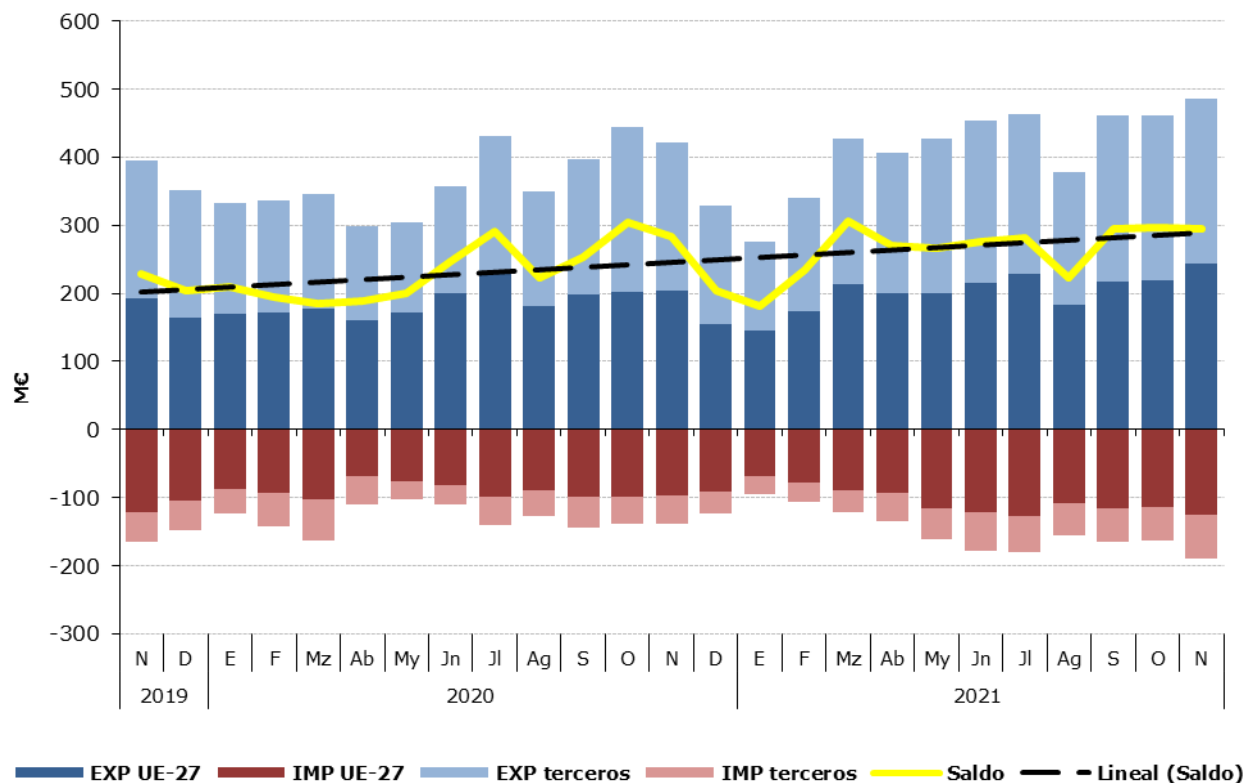
Total, UE y Países Terceros.

Noviembre de 2021

	NOVIEMBRE 2021	Exportaciones		Importaciones		Saldo (Exp-Imp)		Precio Medio (€/kg)	
		Valor Millones €	Peso toneladas	Valor Millones €	Peso toneladas	Valor Millones €	Peso toneladas	Exportado	Importado
TOTAL	BEBIDAS	485,6	351.501	190,0	115.718	295,6	235.783	1,38	1,64
	Bebidas refrescantes	37,7	57.202	30,1	30.782	7,6	26.421	0,66	0,98
	Vinos	286,8	198.387	30,7	11.638	256,0	186.749	1,45	2,64
	Bebidas espirituosas	92,0	23.101	86,5	20.418	5,5	2.684	3,98	4,24
	Otros	69,2	72.810	42,7	52.881	26,5	19.930	0,95	0,81
UE-27	BEBIDAS	243,6	209.942	124,8	93.527	118,8	116.415	1,16	1,33
	Bebidas refrescantes	17,4	27.237	28,6	29.441	-11,2	-2.204	0,64	0,97
	Vinos	136,0	135.757	27,7	9.490	108,3	126.267	1,00	2,92
	Bebidas espirituosas	49,9	9.424	31,5	7.169	18,3	2.255	5,29	4,40
	Otros	40,2	37.523	36,9	47.426	3,3	-9.903	1,07	0,78
PAÍSES TERCEROS	BEBIDAS	242,1	141.559	65,2	22.191	176,8	119.368	1,71	2,94
	Bebidas refrescantes	20,3	29.965	1,5	1.340	18,8	28.625	0,68	1,12
	Vinos	150,8	62.629	3,0	2.148	147,7	60.482	2,41	1,41
	Bebidas espirituosas	42,1	13.677	55,0	13.249	-12,9	428	3,08	4,15
	Otros	28,9	35.287	5,8	5.454	23,2	29.833	0,82	1,06

Gráfico 31.

Distribución de las exportaciones e importaciones del Grupo Bebidas por subgrupos

Noviembre de 2021



Tabla 68.

Evolución del comercio exterior Subgrupo Vinos y Mostos (2204)

Noviembre de 2019, 2020 y 2021

Exportación	noviembre 2019	noviembre 2020	noviembre 2021	Importación	noviembre 2019	noviembre 2020	noviembre 2021
Valor (M€)	250,48	274,14	286,76	Valor (M€)	22,75	18,95	30,75
Volumen (t)	176.181	206.497	198.387	Volumen (t)	6.979	7.453	11.638
Precio Medio €/kg	1,42	1,33	1,45	Precio Medio €/kg	3,26	2,54	2,64

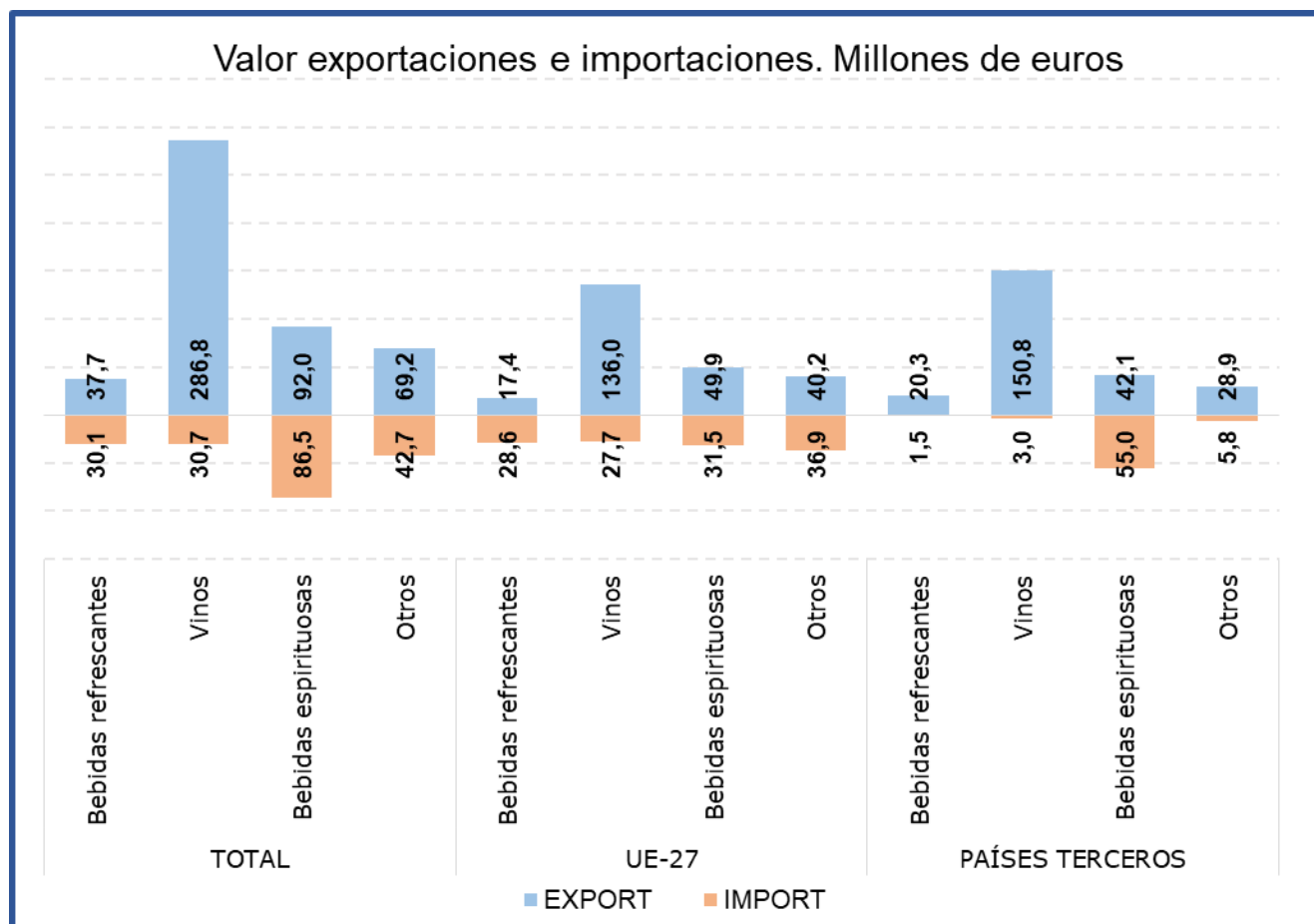
El subgrupo **Vinos y Mostos** es el más relevante de las Bebidas, principalmente en las **exportaciones** suponiendo este mes **el 59% del total del grupo**. Con respecto al mismo mes del año anterior las **exportaciones se han incrementado un 4,6% en valor**.

Las importaciones, que suponen el **16% de las totales del grupo**, han aumentado un **62,2% en valor** con respecto a noviembre de 2020.

Tabla 69.

Evolución del comercio exterior Subgrupo Bebidas Espirituosas (2208)

Noviembre de 2019, 2020 y 2021

Exportación	noviembre 2019	noviembre 2020	noviembre 2021	Importación	noviembre 2019	noviembre 2020	noviembre 2021
Valor (M€)	69,02	65,11	91,96	Valor (M€)	75,98	54,57	86,49
Volumen (t)	21.195	17.314	23.101	Volumen (t)	15.260	10.589	20.418
Precio Medio €/kg	3,26	3,76	3,98	Precio Medio €/kg	4,98	5,15	4,24

El subgrupo de **Bebidas Espirituosas** ha supuesto en noviembre **el 19% de las exportaciones y el 46% de las importaciones totales**, siendo el subgrupo más importante desde el punto de vista importador.

Este mes se ha producido un aumento **del valor** de las **importaciones del 58,5%**; por su parte las **exportaciones continúan la tendencia iniciada en febrero con un incremento en el valor de las mismas del 41,2%**.

Tabla 70.

Evolución del comercio exterior Subgrupo Bebidas Refrescantes (2202)

Noviembre de 2019, 2020 y 2021

Exportación	noviembre 2019	noviembre 2020	noviembre 2021	Importación	noviembre 2019	noviembre 2020	noviembre 2021
Valor (M€)	26,18	32,70	37,73	Valor (M€)	28,68	25,21	30,10
Volumen (t)	38.031	50.520	57.202	Volumen (t)	25.888	24.895	30.782
Precio Medio €/kg	0,69	0,65	0,66	Precio Medio €/kg	1,11	1,01	0,98

Las **Bebidas Refrescantes** han representado **el 8% de las exportaciones y el 16% de las importaciones** totales del grupo.

En noviembre **se ha incrementado el valor tanto de las exportaciones (15,4%) como de las importaciones (19,4%)**.

Subproductos de la Industria Alimentaria y Piensos (23)

En este grupo se analizan los productos comprendidos en el capítulo 23 del TARIC, correspondiente a Residuos y desperdicios de las industrias alimentarias; alimentos preparados para animales.

El grupo **Subproductos de la Industria Alimentaria y Piensos** es marcadamente importador con variaciones mensuales notables y tendencia decreciente.

Gráfico 32.

Evolución del comercio exterior grupo Subproductos de la Industria Alimentaria y Piensos.
Años 2019, 2020 y 2021. M€



Tabla 71.

Variación Interanual del grupo Subproductos de la Industria Alimentaria y Piensos.
Noviembre 2021

Pensos (23)		M€			t		€/kg	
		noviembre 2021	(%) Sobre Total	Var. noviembre 2021/2020	noviembre 2021	Var. noviembre 2021/2020	noviembre 2021	Var. noviembre 2021/2020
EXP	Total	137,73		30,5%	163.397	-4,8%	0,84	37,1%
	UE-27	100,69	73	38,8%	128.302	-4,5%	0,78	45,3%
	PPTT	37,05	27	12,3%	35.095	-6,0%	1,06	19,5%
IMP	Total	215,19		-0,1%	433.045	-14,3%	0,50	16,6%
	UE-27	110,51	51	32,3%	135.224	16,5%	0,82	13,6%
	PPTT	104,68	49	-20,6%	297.821	-23,5%	0,35	3,8%
Saldo		-77,46		29,5%	-269.649	19,2%		

Tabla 72.

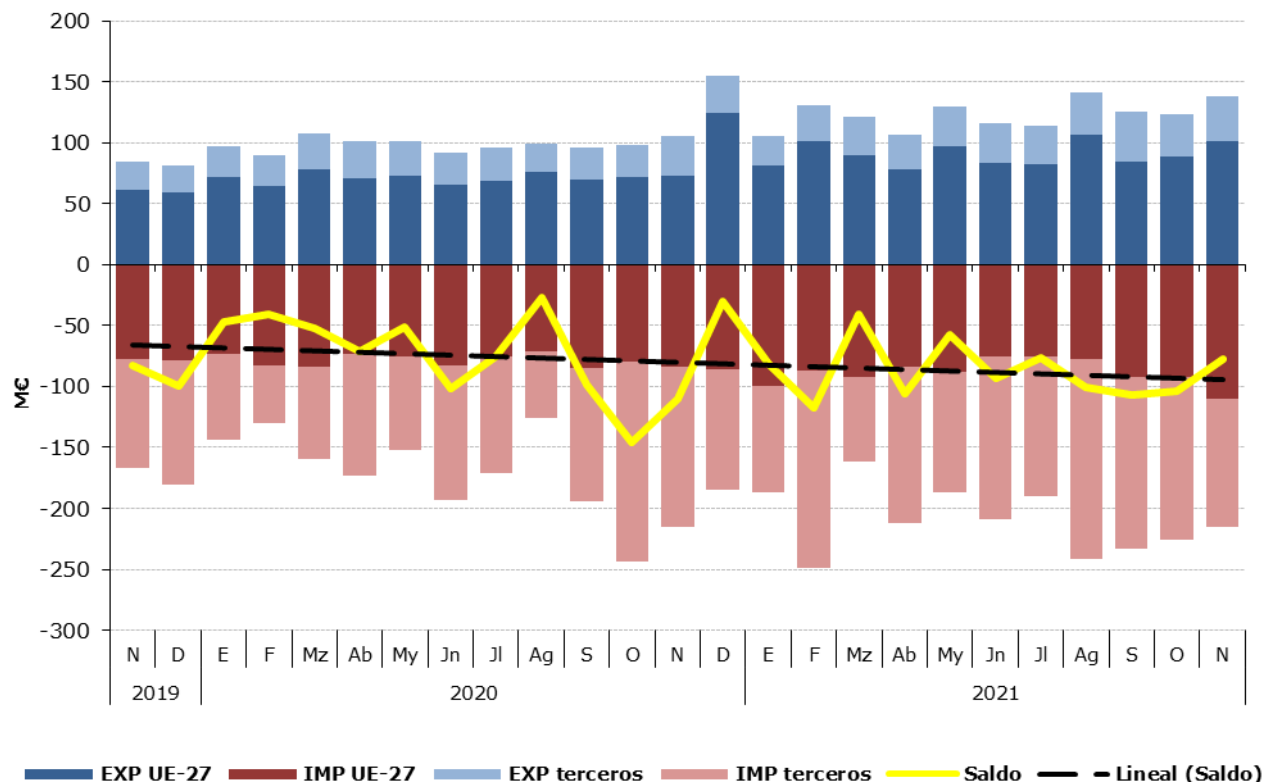
Distribución del comercio exterior grupo Subproductos de la Industria Alimentaria y Piensos.

Total, UE y Países Terceros.

Noviembre de 2021

	NOVIEMBRE 2021	Exportaciones		Importaciones		Saldo (Exp-Imp)		€/kg	
		Valor Millones €	Peso toneladas	Valor Millones €	Peso toneladas	Valor Millones €	Peso toneladas	Exportado	Importado
TOTAL	SUBPRODUCTOS Y PIENSOS	137,7	163.397	215,2	433.045	-77,5	-269.649	0,84	0,50
	Piensos	96,6	83.729	86,4	47.782	10,2	35.947	1,15	1,81
	Tortas de Soja	9,0	23.472	68,1	176.999	-59,1	-153.527	0,38	0,38
	Otras Tortas	6,1	17.145	22,0	81.486	-15,9	-64.341	0,36	0,27
	Proteína Animal Transformada	21,4	27.658	11,4	11.869	10,0	15.788	0,78	0,96
	Otros	4,6	11.392	27,2	114.909	-22,6	-103.516	0,41	0,24
UE-27	SUBPRODUCTOS Y PIENSOS	100,7	128.302	110,5	135.224	-9,8	-6.923	0,78	0,82
	Piensos	67,3	60.006	78,4	43.683	-11,0	16.322	1,12	1,79
	Tortas de Soja	8,3	22.645	6,2	14.789	2,1	7.856	0,36	0,42
	Otras Tortas	6,0	16.931	14,4	49.128	-8,4	-32.197	0,35	0,29
	Proteína Animal Transformada	15,0	18.980	5,6	7.011	9,4	11.969	0,79	0,80
	Otros	4,1	9.740	6,0	20.612	-1,9	-10.872	0,42	0,29
PAÍSES TERCEROS	SUBPRODUCTOS Y PIENSOS	37,0	35.095	104,7	297.821	-67,6	-262.726	1,06	0,35
	Piensos	29,2	23.723	8,0	4.099	21,2	19.624	1,23	1,96
	Tortas de Soja	0,7	828	61,9	162.210	-61,2	-161.382	0,89	0,38
	Otras Tortas	0,1	214	7,7	32.358	-7,5	-32.143	0,70	0,24
	Proteína Animal Transformada	6,4	8.678	5,8	4.858	0,6	3.819	0,74	1,19
	Otros	0,5	1.652	21,3	94.296	-20,8	-92.644	0,31	0,23

Gráfico 33.

Distribución de las exportaciones e importaciones del Grupo Subproductos de la Industria Alimentaria y Piensos, por subgrupos

Noviembre de 2021



Tabla 73.

Evolución del comercio exterior Subgrupo Piensos (2309)

Noviembre de 2019, 2020 y 2021

Exportación	noviembre 2019	noviembre 2020	noviembre 2021	Importación	noviembre 2019	noviembre 2020	noviembre 2021
Valor (M€)	59,75	68,65	96,57	Valor (M€)	54,30	69,64	86,40
Volumen (t)	69.991	79.157	83.729	Volumen (t)	38.453	44.589	47.782
€/kg	0,85	0,87	1,15	€/kg	1,41	1,56	1,81

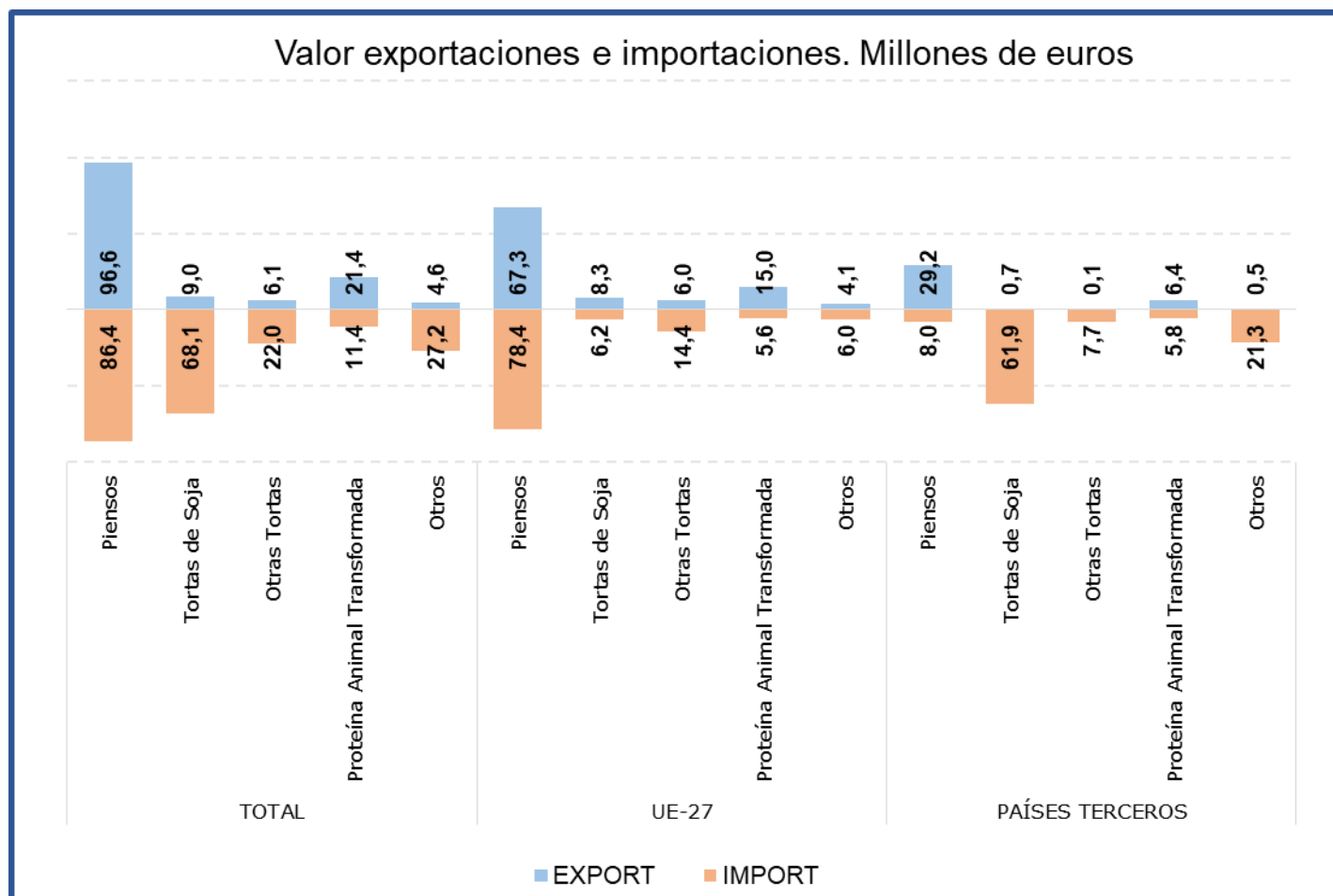
Este mes el subgrupo **Piensos es el más relevante del grupo**, siendo el **principal tanto en exportaciones (70%) como en importaciones (40%)**.

Con respecto a noviembre del año anterior **el valor de las exportaciones se ha incrementado en un 40,7%**, debido tanto al aumento del precio medio de exportación (33%) como al aumento del volumen exportado (5,8%).

Las **importaciones se han incrementado un 24,1% en valor y un 7,2% en volumen** con respecto a noviembre del año anterior.

Tabla 74.

Evolución del comercio exterior Subgrupo Tortas de Soja (2304)

Noviembre de 2019, 2020 y 2021

Exportación	noviembre 2019	noviembre 2020	noviembre 2021	Importación	noviembre 2019	noviembre 2020	noviembre 2021
Valor (M€)	6,08	12,97	8,99	Valor (M€)	65,28	97,33	68,13
Volumen (t)	18.260	35.849	23.472	Volumen (t)	215.697	250.693	176.999
€/kg	0,33	0,36	0,38	€/kg	0,30	0,39	0,38

Las **Tortas de Soja** suponen este mes el **7% de las exportaciones y el 32% de las importaciones**, siendo el segundo subgrupo en importancia desde el punto de vista importador del grupo. En noviembre **se ha reducido el valor tanto de las exportaciones (-30,7%) como de las importaciones (-30%)**.

Tabla 75.

Evolución del comercio exterior Subgrupo Otras Tortas (2306)

Noviembre de 2019, 2020 y 2021

Exportación	noviembre 2019	noviembre 2020	noviembre 2021	Importación	noviembre 2019	noviembre 2020	noviembre 2021
Valor (M€)	3,51	4,09	6,12	Valor (M€)	20,71	18,98	22,02
Volumen (t)	23.000	17.838	17.145	Volumen (t)	105.469	89.396	81.486
€/kg	0,15	0,23	0,36	€/kg	0,20	0,21	0,27

Este mes, el subgrupo **Otras Tortas** representa el **4% de las exportaciones y el 10% de las importaciones totales del grupo**. Con respecto al año anterior el **valor de las exportaciones se ha incrementado un 49,6%** mientras que **el de las importaciones lo ha hecho en un 16%**.

Tabla 76.

Evolución del comercio exterior Subgrupo Proteína Animal Transformada (2301)

Noviembre de 2019, 2020 y 2021

Exportación	noviembre 2019	noviembre 2020	noviembre 2021	Importación	noviembre 2019	noviembre 2020	noviembre 2021
Valor (M€)	12,59	15,13	21,44	Valor (M€)	7,35	7,02	11,39
Volumen (t)	22.145	23.366	27.658	Volumen (t)	8.428	9.253	11.869
€/kg	0,57	0,65	0,78	€/kg	0,87	0,76	0,96

La **Proteína Animal Transformada** representa el **16% de las exportaciones y el 5% de las importaciones del grupo**. Este mes **el valor de las exportaciones ha aumentado un 41,7%** y **el de las importaciones un 62,2%** con respecto a noviembre de 2020.

Anexo. Listado de productos

Exportación	Valor (Mill €)		Var. (%) Noviembre 2021/2020	Volumen (T)		Var. (%) Noviembre 2021/2020
	Noviembre 2021	Noviembre 2020		Noviembre 2021	Noviembre 2020	
Animales Vivos (01)	40,64	54,24	-25,1%	17.398	23.409	-25,7%
Caballos, asnos, mulos y burdéganos vivos (0101)	--	--	--	--	--	--
Animales vivos de la especie bovina (0102)	17,24	26,38	-34,6%	6.464	10.969	-41,1%
Animales vivos de la especie porcina (0103)	8,68	9,23	-5,9%	9.040	7.998	13,0%
Animales vivos de las especies ovina o caprina (0104)	4,50	11,61	-61,2%	1.414	4.137	-65,8%
Gallos, gallinas, patos, gansos (0105)	7,06	4,60	53,5%	286	195	46,4%
Los demás animales vivos (0106)	3,15	2,42	30,2%	194	110	76,8%
Carne y despojos comestibles (02)	751,43	821,94	-8,6%	312.282	330.301	-5,5%
Carne de bovino, fresca o refrigerada (0201)	58,98	51,21	15,2%	12.630	12.884	-2,0%
Carne de bovino congelada (0202)	18,43	13,70	34,5%	4.019	3.674	9,4%
Carne de porcino, fresca, refrigerada o congelada (0203)	457,40	561,34	-18,5%	202.122	218.555	-7,5%
Carne de ovino o caprino, fresca, refrigerada o congelada (0204)	18,53	12,42	49,2%	3.253	2.775	17,2%
Carne de animales de las especies caballar, asnal o mular, fresca o refrigerada (0205)	2,13	2,28	-6,2%	454	576	-21,2%
Despojos comestibles de animales de las especies bovina, porcina, ovina, caprina (0206)	66,81	75,85	-11,9%	49.265	51.949	-5,2%
Carne y despojos comestibles de aves (0207)	35,94	24,77	45,1%	19.921	16.856	18,2%
Las demás carnes y despojos comestibles, frescos, refrigerados o congelados (0208)	6,55	3,92	66,9%	1.567	1.144	37,0%
Tocino sin partes magras y grasas de cerdo o de ave (0209)	10,33	19,67	-47,5%	10.018	14.544	-31,1%
Carne y despojos comestibles, salados o en salmuera, secos o ahumados (0210)	76,33	56,77	34,4%	9.033	7.343	23,0%
Pescados y crustáceos, moluscos (03)	346,38	242,62	42,8%	90.818	70.269	29,2%
Peces vivos (0301)	3,77	3,56	6,1%	583	647	-10,0%
Pescado fresco o refrigerado (0302)	45,51	27,10	67,9%	7.865	6.044	30,1%
Pescado congelado (0303)	79,20	63,23	25,3%	45.999	37.453	22,8%
Filetes y demás carne de pescado frescos, refrigerados o congelados (0304)	49,26	45,27	8,8%	6.259	5.394	16,0%
Pescado seco, salado o en salmuera y ahumado (0305)	10,62	10,54	0,8%	1.368	1.591	-14,0%
Crustáceos (0306)	53,61	36,04	48,8%	5.820	4.078	42,7%
Moluscos (0307)	104,41	56,89	83,5%	22.924	15.061	52,2%
Invertebrados acuáticos (excluidos Crustáceos y Moluscos) (0308)	--	--	--	--	--	--
Leche y productos lácteos, huevos y miel (04)	148,59	134,13	10,8%	68.389	68.873	-0,7%
Leche y nata sin concentrar (0401)	20,25	26,18	-22,6%	14.323	20.057	-28,6%
Leche y nata concentradas (0402)	14,16	8,91	58,9%	6.110	4.415	38,4%
Leches fermentadas (0403)	16,96	14,12	20,1%	13.721	11.621	18,1%
Lactosuero (0404)	8,30	5,16	60,7%	6.765	5.758	17,5%
Mantequilla y demás materias grasas de la leche (0405)	8,28	5,78	43,4%	1.724	1.462	17,9%
Quesos y requesón (0406)	47,17	41,08	14,8%	9.194	8.101	13,5%
Huevos de ave con cascarón frescos, conservados o cocidos (0407)	16,12	15,98	0,9%	9.760	10.875	-10,3%
Huevos de ave sin cascara y yemas de huevo (0408)	5,09	4,11	23,8%	3.876	3.127	23,9%
Miel natural (0409)	11,24	11,39	-1,4%	2.770	3.178	-12,8%
Productos comestibles de origen animal no comprendidos en otras partidas (0410)	1,02	1,42	-28,4%	147	277	-47,0%

Exportación	Valor (Mill €)		Var. (%) Noviembre 2021/2020	Volumen (T)		Var. (%) Noviembre 2021/2020
	Noviembre 2021	Noviembre 2020		Noviembre 2021	Noviembre 2020	
Los demás productos de origen animal no comprendidos en otros capítulos (05)	34,57	31,18	10,9%	20.055	19.342	3,7%
Cabello en bruto (0501)	0,00	0,00	--	0	0	--
Cerdas de jabalí o de cerdo (0502)	0,00	0,00	-100,0%	0	0	-100,0%
Crin y sus desperdicios (0503)	--	--	--	--	--	--
Tripas, vejigas y estómagos de animales (0504)	22,41	21,09	6,2%	8.078	8.119	-0,5%
Piel y otras partes de aves con las plumas o con el plumón (0505)	2,26	2,51	-10,1%	1.952	496	293,3%
Huesos y núcleos córneos (0506)	1,39	0,81	70,9%	958	299	220,1%
Marfil, concha de tortuga, ballenas de mamíferos marinos (0507)	0,27	0,24	12,6%	16	14	10,1%
Coral y materias similares (0508)	0,02	0,04	-62,0%	0	0	1,3%
Esponjas naturales de origen animal (0509)	--	--	--	--	--	--
Ámbar gris, castóreo, algalia y almizcle (0510)	--	--	--	--	--	--
Productos de origen animal no comprendidos en otras partidas (0511)	8,23	6,48	27,0%	9.051	10.413	-13,1%
Plantas vivas y productos de la floricultura (06)	41,05	28,82	42,4%	20.644	18.841	9,6%
Bulbos, cebollas, tubérculos, raíces tuberosas, garras y rizomas (0601)	0,40	0,62	-35,4%	163	312	-47,6%
Las demás plantas vivas, esquejes, estaquillas e injertos (0602)	34,16	22,49	51,9%	17.664	14.603	21,0%
Flores y capullos, cortados para ramos o adornos (0603)	3,40	3,81	-10,7%	1.579	2.832	-44,3%
Follaje, hojas, ramas y demás partes de plantas (0604)	3,09	1,91	62,1%	1.238	1.094	13,2%
Legumbres y hortalizas (07)	712,89	656,95	8,5%	661.559	680.895	-2,8%
Patatas frescas o refrigeradas (0701)	6,05	3,86	57,0%	31.172	17.924	73,9%
Tomates frescos o refrigerados (0702)	87,43	90,86	-3,8%	59.601	75.791	-21,4%
Cebollas, chalotes, ajos, puerros frescos o refrigerados (0703)	50,96	44,06	15,7%	50.627	41.676	21,5%
Coles, coliflores, coles rizadas, colinabos y similares (0704)	48,57	44,29	9,7%	39.421	42.385	-7,0%
Lechugas y achicorias (0705)	100,26	86,61	15,8%	104.116	99.108	5,1%
Zanahorias, nabos, remolachas para ensalada (0706)	2,83	3,25	-13,0%	4.265	5.815	-26,6%
Pepinos y pepinillos frescos o refrigerados (0707)	99,19	84,20	17,8%	91.628	111.363	-17,7%
Legumbres, incluso desvainadas, frescas o refrigeradas (0708)	6,26	10,53	-40,5%	3.768	7.029	-46,4%
Las demás hortalizas frescas o refrigeradas (0709)	228,79	209,92	9,0%	191.871	197.358	-2,8%
Legumbres y hortalizas, incluso cocidas con agua o vapor, congeladas (0710)	60,46	58,02	4,2%	64.109	62.367	2,8%
Legumbres y hortalizas conservadas provisionalmente (0711)	6,13	7,13	-14,1%	6.387	7.663	-16,7%
Legumbres y hortalizas secas, incluso en trozos o en rodajas o trituradas (0712)	5,84	3,98	47,0%	3.634	1.986	83,0%
Leguminosas grano (0713)	4,54	4,44	2,2%	3.259	3.497	-6,8%
Raíces de mandioca (yuca), arrurruz o salep, batatas (0714)	5,57	5,80	-4,0%	7.701	6.934	11,1%
Frutas y frutos (08)	791,62	774,54	2,2%	664.564	704.056	-5,6%
Cocos, nueces del Brasil y nueces de cajuil (0801)	3,00	2,19	36,8%	914	604	51,5%
Los demás frutos de cáscara frescos o secos (0802)	87,22	76,36	14,2%	19.188	16.905	13,5%
Bananas o plátanos frescos o secos (0803)	6,20	5,51	12,6%	9.590	8.120	18,1%
Dátiles, higos, piñas, aguacates, guayabas y mangos (0804)	--	--	--	--	--	--
Cítricos (0805)	455,96	458,99	-0,7%	476.688	520.011	-8,3%
Uvas y pasas (0806)	52,71	58,79	-10,3%	23.459	25.968	-9,7%

Exportación	Valor (Mill €)		Var. (%) Noviembre 2021/2020	Volumen (T)		Var. (%) Noviembre 2021/2020
	Noviembre 2021	Noviembre 2020		Noviembre 2021	Noviembre 2020	
Melones, sandías y papayas frescos (0807)	4,01	6,40	-37,4%	4.938	7.409	-33,4%
Frutas de pepita (0808)	22,95	21,09	8,9%	27.678	25.773	7,4%
Frutas de hueso (0809)	8,74	4,49	94,7%	8.175	4.644	76,0%
Frutos rojos, kiwis y caquis (0810)	141,81	131,19	8,1%	88.449	88.052	0,5%
Frutos congelados (0811)	7,51	7,22	4,1%	4.586	4.750	-3,4%
Frutos conservados provisionalmente (0812)	0,65	0,47	38,6%	520	451	15,4%
Frutos secos (excl. 0801 a 0806) mezclas de frutos secos (0813)	--	--	--	--	--	--
Cortezas de cítricos, melones y sandías frescas o congeladas (0814)	0,86	1,86	-53,8%	379	1.370	-72,3%
Café, te, yerba mate y especias (09)	59,92	53,17	12,7%	16.960	13.428	26,3%
Café (0901)	28,02	23,04	21,6%	7.620	4.408	72,9%
Té (0902)	0,81	1,16	-30,1%	121	82	48,8%
Yerba mate (0903)	0,05	0,03	53,4%	9	6	54,4%
Pimienta (0904)	20,08	16,38	22,6%	7.067	6.151	14,9%
Vainilla (0905)	0,04	0,00	1041,5%	2	0	24276,6%
Canela y flores de canelero (0906)	0,58	0,34	72,5%	135	89	52,2%
Clavo (0907)	0,17	0,12	43,7%	20	21	-5,2%
Nuez moscada, macis, amomos y cardamomos (0809)	0,28	0,27	6,9%	23	32	-26,9%
Semillas de anís, badiana, hinojo, cilantro, comino, alcaravea y bayas de enebro (0909)	1,31	1,72	-23,6%	494	724	-31,8%
Jengibre, azafrán, cúrcuma, tomillo, hojas de laurel, curry y demás especias (0910)	8,57	10,11	-15,3%	1.469	1.916	-23,3%
Cereales (10)	30,99	31,64	-2,1%	54.752	83.882	-34,7%
Trigo (1001)	9,68	10,73	-9,7%	19.942	39.130	-49,0%
Centeno (1002)	0,43	0,25	72,9%	1.537	1.203	27,7%
Cebada (1003)	2,31	2,56	-9,4%	7.599	12.821	-40,7%
Avena (1004)	0,31	0,89	-65,0%	978	2.442	-59,9%
Maíz (1005)	--	--	--	--	--	--
Arroz (1006)	16,13	15,21	6,1%	22.690	22.610	0,4%
Sorgo para grano (1007)	0,92	0,20	363,7%	680	360	88,9%
Alforfón, mijo y alpiste (1008)	1,21	1,81	-33,5%	1.326	5.315	-75,1%
Productos de la molinería, Malta, Almidón y fécula (11)	34,30	25,98	32,0%	61.607	44.485	38,5%
Harina de trigo y de morcajo (1101)	3,97	2,26	75,4%	10.568	7.134	48,1%
Harina de cereales (1102)	0,95	1,18	-19,6%	1.559	1.901	-18,0%
Grañones, sémola y pellets de cereales (1103)	6,26	5,53	13,2%	13.734	13.488	1,8%
Granos de cereales trabajados de otra forma (1104)	2,37	1,98	19,9%	4.938	4.778	3,3%
Harina, sémola, polvo, copos, gránulos y pellets de patatas (1105)	0,18	0,12	47,3%	131	78	66,6%
Harina, sémola y polvo de las legumbres secas de la partida 0713 (1106)	7,96	9,12	-12,7%	1.643	1.752	-6,2%
Malta (1107)	5,52	1,62	240,6%	14.962	4.227	254,0%
Almidón y fécula (1108)	6,93	4,10	69,0%	13.964	11.091	25,9%
Gluten de trigo (1109)	0,16	0,07	137,8%	109	36	205,4%

Exportación	Valor (Mill €)		Var. (%) Noviembre 2021/2020	Volumen (T)		Var. (%) Noviembre 2021/2020
	Noviembre 2021	Noviembre 2020		Noviembre 2021	Noviembre 2020	
Semillas oleaginosas y plantas industriales (12)	44,52	29,19	52,5%	86.748	73.557	17,9%
Habas de soja (1201)	3,57	0,64	454,2%	7.426	1.106	571,4%
Cacahuets crudos (1202)	0,26	0,42	-39,0%	119	262	-54,8%
Copra (1203)	--	--	--	--	--	--
Semilla de lino (1204)	0,08	0,02	348,6%	186	12	1474,8%
Semilla de nabo o de colza (1205)	11,88	1,04	1040,8%	17.995	1.769	917,2%
Semilla de girasol (1206)	--	--	--	--	--	--
Las demás semillas y frutos oleaginosos (1207)	3,56	4,37	-18,4%	1.619	1.820	-11,0%
Harina de semillas o de frutos oleaginosos (1208)	0,25	0,36	-28,6%	974	1.079	-9,7%
Semillas, frutos y esporas para siembra (1209)	9,16	7,67	19,3%	2.137	1.454	47,0%
Conos de lúpulo frescos o secos (1210)	--	--	--	--	--	--
Plantas, semillas y frutos utilizadas en perfumería, medicina o insecticidas (1211)	9,01	7,45	20,8%	1.708	1.695	0,8%
Algarrobas, algas, remolacha azucarera y caña de azúcar, frescas o refrigeradas (1212)	--	--	--	--	--	--
Paja y cascabillo de cereales (1213)	6,75	7,21	-6,4%	54.584	64.360	-15,2%
Forrajes (1214)	--	--	--	--	--	--
Gomas, resinas y demás jugos y extractos vegetales (13)	58,93	42,57	38,4%	4.427	3.711	19,3%
Goma laca, gomas, resinas y oleorresinas (1301)	0,27	0,37	-28,1%	39	215	-81,9%
Jugos y extractos vegetales (1302)	58,66	42,19	39,0%	4.388	3.497	25,5%
Materias trenzables y demás productos de origen vegetal (14)	1,17	0,65	80,6%	3.212	2.129	50,8%
Materias vegetales de las especies utilizadas en cestería o espartería (1401)	0,23	0,19	19,6%	655	615	6,4%
Productos vegetales no comprendidos en otras partidas (1404)	0,94	0,46	105,7%	2.557	1.514	68,9%
Grasas y aceites (15)	426,55	311,95	36,7%	186.855	164.781	13,4%
Grasa de cerdo de ave (1501)	--	--	--	--	--	--
Grasas de bovino, ovino o caprino (1502)	0,73	0,36	99,6%	773	657	17,6%
Estearina solar y aceite de manteca de cerdo (1503)	0,12	0,02	614,9%	35	6	518,7%
Las demás grasas y aceites animales (1506)	0,66	0,70	-5,4%	701	826	-15,2%
Aceite de soja (1507)	46,57	13,26	251,2%	39.227	18.422	112,9%
Aceite de cacahuete (1508)	0,11	0,10	9,1%	24	21	16,3%
Aceite de oliva (1509+1510)	296,22	245,88	20,5%	89.344	100.834	-11,4%
Aceite de palma (1511)	3,38	3,73	-9,4%	2.587	4.400	-41,2%
Aceites de girasol (1512)	--	--	--	--	--	--
Aceites de coco, de almendra o de babasú (1513)	--	--	--	--	--	--
Aceites de nabo, colza o mostaza (1514)	1,97	1,26	56,0%	1.266	1.424	-11,1%
Las demás grasas y aceites vegetales fijos (1515)	13,73	17,56	-21,8%	4.538	8.828	-48,6%
Grasas y aceites parcial o totalmente hidrogenados (1516)	6,99	4,20	66,4%	3.975	2.690	47,8%
Margarina y mezclas alimenticias de grasas o de aceites (1517)	17,80	11,60	53,5%	11.706	9.622	21,7%
Grasas y aceites cocidos, oxidados, deshidratados...etc. (1518)	38,27	13,27	188,3%	32.679	17.053	91,6%
Glicerol en bruto (1520)	--	--	--	--	--	--

Exportación	Valor (Mill €)		Var. (%) Noviembre 2021/2020	Volumen (T)		Var. (%) Noviembre 2021/2020
	Noviembre 2021	Noviembre 2020		Noviembre 2021	Noviembre 2020	
Ceras vegetales, de abejas u otros insectos (1521)	--	--	--	--	--	--
Degrás, residuos del tratamiento de las grasas o ceras (1522)	--	--	--	--	--	--
Conservas de carnes y pescados, crustáceos y moluscos (16)	141,42	132,37	6,8%	27.969	28.180	-0,7%
Embutidos de carne, despojos o sangre (1601)	47,42	41,20	15,1%	7.275	6.624	9,8%
Las demás preparaciones y conservas de carne (1602)	24,71	21,09	17,2%	7.346	7.567	-2,9%
Extractos y jugos de carnes, pescados, crustáceos o moluscos (1603)	--	--	--	--	--	--
Preparaciones y conservas de pescado, caviar y sus sucedáneos (1604)	69,29	70,08	-1,1%	13.348	13.989	-4,6%
Conservas de crustáceos y moluscos (1605)	--	--	--	--	--	--
Azúcares y artículos de confitería (17)	57,93	42,83	35,3%	22.658	17.401	30,2%
Azúcar de caña o remolacha (1701)	--	--	--	--	--	--
Los demás azúcares, (lactosa, maltosa, glucosa y fructosa) (1702)	--	--	--	--	--	--
Melaza de la extracción o refinado del azúcar (1703)	0,14	0,16	-17,8%	596	671	-11,3%
Artículos de confitería sin cacao (1704)	57,80	42,67	35,5%	22.062	16.730	31,9%
Cacao y sus preparaciones (18)	77,26	58,48	32,1%	23.275	19.621	18,6%
Cacao en grano entero, partido, crudo o tostado (1801)	0,00	0,00	97,6%	1	0	136,4%
Cáscara, películas y demás residuos de cacao (1802)	0,13	0,01	1801,1%	969	62	1462,5%
Pasta de cacao (1803)	2,31	1,61	43,1%	699	497	40,7%
Manteca, grasa y aceite de cacao (1804)	3,73	2,35	58,7%	826	492	67,7%
Cacao en polvo sin azucarar ni edulcorar (1805)	15,30	14,73	3,9%	6.523	7.419	-12,1%
Chocolate y demás preparaciones alimenticias que contengan cacao (1806)	55,78	39,77	40,3%	14.257	11.150	27,9%
Preparaciones a base de cereales, harina, almidón, fécula o leche (19)	179,04	164,54	8,8%	83.336	80.795	3,1%
Extracto de malta y preparaciones alimenticias de harina, sémola, almidón o fécula (1901)	20,16	25,54	-21,1%	8.630	9.580	-9,9%
Pastas alimenticias incluso cocidas o rellenas (1902)	16,39	15,53	5,5%	12.313	16.071	-23,4%
Tapioca y sus sucedáneos con fécula, en copos, grumos o granos (1903)	0,05	0,06	-13,2%	9	19	-51,3%
Productos a base de cereales obtenidos por insuflado o tostado (1904)	27,57	27,43	0,5%	10.404	11.028	-5,7%
Productos de panadería, pastelería o galletería (1905)	114,87	95,98	19,7%	51.980	44.097	17,9%
Conservas de legumbres, hortalizas o frutas (20)	299,00	269,59	10,9%	255.297	246.412	3,6%
Legumbres, hortalizas, frutos conservados en vinagre (2001)	6,46	5,21	24,0%	3.267	3.043	7,4%
Tomates preparados o conservados (2002)	48,78	40,70	19,9%	55.114	56.428	-2,3%
Setas y trufas preparadas o conservadas (2003)	7,52	8,41	-10,6%	4.246	5.286	-19,7%
Las demás legumbres y hortalizas preparadas o conservadas congeladas (2004)	8,96	8,71	2,9%	6.545	6.365	2,8%
Las demás legumbres y hortalizas, preparadas o conservadas sin congelar (2005)	98,00	83,40	17,5%	78.725	60.242	30,7%
Hortalizas y frutas confitados con azúcar (2006)	0,41	0,84	-50,8%	168	376	-55,4%
Compotas, jaleas y mermeladas, purés de frutas (2007)	20,71	16,95	22,2%	12.304	8.941	37,6%
Frutos conservados de otro modo (2008)	41,57	39,07	6,4%	22.133	22.563	-1,9%
Jugos de frutas (2009)	66,59	66,31	0,4%	72.795	83.168	-12,5%
Preparaciones alimenticias diversas (21)	165,58	146,05	13,4%	63.461	55.733	13,9%
Extractos, esencias y concentrados de café, té o yerba mate (2101)	33,57	32,96	1,8%	12.125	10.620	14,2%
Levaduras (2102)	2,57	2,92	-11,8%	1.718	1.675	2,6%

Exportación	Valor (Mill €)		Var. (%) Noviembre 2021/2020	Volumen (T)		Var. (%) Noviembre 2021/2020
	Noviembre 2021	Noviembre 2020		Noviembre 2021	Noviembre 2020	
Preparaciones para salsas y salsas preparadas (2103)	32,81	31,87	2,9%	20.976	21.056	-0,4%
Preparaciones para sopas, potajes o caldos (2104)	15,83	13,08	21,0%	7.641	6.252	22,2%
Helados y productos similares incluso con cacao (2105)	4,67	5,26	-11,2%	1.511	1.627	-7,2%
Preparaciones alimenticias no comprendidas en otras partidas (2106)	76,13	59,96	27,0%	19.490	14.503	34,4%
Bebidas (22)	485,62	422,50	14,9%	351.501	340.266	3,3%
Agua (2201)	5,86	2,20	165,9%	15.681	8.059	94,6%
Bebidas refrescantes (2202)	37,73	32,70	15,4%	57.202	50.520	13,2%
Cerveza (2203)	24,92	19,68	26,6%	28.894	25.449	13,5%
Vino (2204)	286,76	274,14	4,6%	198.387	206.497	-3,9%
Vermut (2205)	5,48	4,47	22,5%	4.297	3.423	25,5%
Las demás bebidas fermentadas (2206)	3,02	2,66	13,6%	2.115	2.031	4,1%
Bebidas espirituosas con grado alcohólico volumétrico superior o igual al 80%vol. (2207)	26,30	17,97	46,4%	17.178	21.582	-20,4%
Bebidas espirituosas con grado alcohólico volumétrico inferior al 80%vol. (2208)	91,96	65,11	41,2%	23.101	17.314	33,4%
Vinagre comestible y sucedáneos comestibles del vinagre (2209)	3,58	3,57	0,3%	4.645	5.391	-13,8%
Subproductos de las industrias alimentarias y piensos (23)	137,73	105,54	30,5%	163.397	171.694	-4,8%
Harina, polvo y pellets de carne, despojos o pescados (2301)	21,44	15,13	41,7%	27.658	23.366	18,4%
Salvados, moyuelos y demás residuos del tratamiento de cereales (2302)	1,42	1,64	-13,6%	4.471	4.650	-3,9%
Residuos de la industria del almidón y similares (2303)	2,54	1,33	91,0%	4.676	2.649	76,5%
Tortas y residuos sólidos de la extracción de aceite de soja (2304)	8,99	12,97	-30,7%	23.472	35.849	-34,5%
Tortas y residuos sólidos de la extracción de aceite de cacahuete (2305)	--	--	--	--	--	--
Tortas y residuos sólidos de la extracción de aceites vegetales (2306)	6,12	4,09	49,6%	17.145	17.838	-3,9%
Lías o heces de vino (2307)	0,23	0,07	245,8%	244	148	65,3%
Materias vegetales, desperdicios, residuos y subproductos vegetales (2308)	0,43	1,66	-74,0%	2.001	8.038	-75,1%
Preparaciones para la alimentación animal (2309)	96,57	68,65	40,7%	83.729	79.157	5,8%
Partidas no alimentarias	238,26	182,21	30,8%	350.584	389.361	-10,0%
Tabaco en rama o sin elaborar (2401)	1,47	2,10	-30,2%	602	854	-29,5%
Manitol (290543)+D-glucitol (290544)+Glicerol (290545)	1,20	0,52	133,1%	1.466	1.180	24,2%
Aceites esenciales (3301)	13,08	12,75	2,6%	593	607	-2,2%
Mezclas de sustancias odoríferas utilizadas en las industrias alimentarias o de bebidas (330210)	23,56	21,82	8,0%	2.098	1.973	6,4%
Caseína, caseinatos y demás derivados (3501)	0,95	1,10	-14,1%	157	160	-2,3%
Albúminas (3502)	1,21	0,50	140,8%	714	786	-9,1%
Gelatinas (3503)	3,84	5,03	-23,7%	986	1.150	-14,2%
Peptonas y sus derivados (3504)	11,96	6,06	97,5%	2.443	1.342	82,1%
Dextrina y demás almidones (3505)	1,10	0,74	50,1%	997	796	25,4%
Aprestos a base de materias amiláceas (380910)	0,24	0,32	-25,4%	164	188	-12,6%
Ácidos grasos monocarboxílicos industriales (3823)	24,16	6,14	293,8%	16.509	7.450	121,6%
Sorbitol (382460)	0,17	0,72	-76,5%	114	221	-48,1%
Cueros y pieles, en bruto, de bovino o de equino (4101)	9,96	6,20	60,7%	6.210	5.560	11,7%

Exportación	Valor (Mill €)		Var. (%) Noviembre 2021/2020	Volumen (T)		Var. (%) Noviembre 2021/2020
	Noviembre 2021	Noviembre 2020		Noviembre 2021	Noviembre 2020	
Piel en bruto de ovino frescas o saladas, secas o encaladas (4102)	3,06	2,65	15,6%	970	689	40,7%
Los demás cueros y pieles en bruto (4103)	0,45	0,52	-13,2%	469	630	-25,6%
Peletería en bruto (4301)	0,48	0,38	24,3%	172	160	7,8%
Capullos de seda devanables (5001)	0,00	--	--	0	--	--
Seda cruda sin torcer (5002)	--	--	--	--	--	--
Desperdicios de seda (5003)	--	--	--	--	--	--
Lana sin cardar ni peinar (5101)	1,17	2,15	-45,4%	953	1.466	-35,0%
Pelo fino u ordinario sin cardar ni peinar (5102)	0,08	0,00	2433,6%	1	0	570,4%
Desperdicios de lana o de pelo fino u ordinario (5103)	0,14	0,00	--	42	0	--
Hilachas de lana o de pelo fino u ordinario (5104)	--	--	--	--	--	--
Lana y pelo fino u ordinario, cardados o peinados (5105)	0,90	0,30	196,2%	178	75	138,3%
Algodón sin cardar ni peinar (5201)	28,39	8,82	222,0%	14.795	7.013	111,0%
Desperdicios de algodón (5202)	0,71	0,42	68,0%	710	532	33,3%
Algodón cardado o peinado (5203)	0,33	0,02	1937,1%	165	25	559,8%
Lino en bruto o trabajado (5301)	0,06	0,03	92,7%	75	1	5844,5%
Cáñamo en bruto o trabajado (5302)	0,49	0,27	79,6%	28	13	117,2%
Yute y demás fibras textiles del líber (5303)	0,01	0,02	-27,4%	40	52	-23,1%
Coco, abacá , ramio y demás fibras textiles (5305)	0,45	0,50	-9,2%	387	402	-3,6%

Importación	Valor (Mill €)		Var. (%) Noviembre 2021/2020	Volumen (T)		Var. (%) Noviembre 2021/2020
	Noviembre 2021	Noviembre 2020		Noviembre 2021	Noviembre 2020	
Animales Vivos (01)	39,01	43,73	-10,8%	16.120	19.200	-16,0%
Caballos, asnos, mulos y burdéganos vivos (0101)	--	--	--	--	--	--
Animales vivos de la especie bovina (0102)	19,30	21,35	-9,6%	6.566	7.900	-16,9%
Animales vivos de la especie porcina (0103)	10,26	13,70	-25,1%	7.913	9.836	-19,6%
Animales vivos de las especies ovina o caprina (0104)	1,77	1,06	68,0%	340	331	2,7%
Gallos, gallinas, patos, gansos (0105)	2,73	2,55	7,0%	864	756	14,3%
Los demás animales vivos (0106)	4,95	5,07	-2,4%	437	377	15,8%
Carne y despojos comestibles (02)	144,20	86,86	66,0%	41.215	34.501	19,5%
Carne de bovino, fresca o refrigerada (0201)	61,19	31,03	97,2%	7.782	6.240	24,7%
Carne de bovino congelada (0202)	13,31	7,44	79,0%	2.525	2.278	10,9%
Carne de porcino, fresca, refrigerada o congelada (0203)	17,71	14,71	20,4%	10.730	8.903	20,5%
Carne de ovino o caprino, fresca, refrigerada o congelada (0204)	7,40	3,77	96,2%	888	629	41,3%
Carne de animales de las especies caballar, asnal o mular, fresca o refrigerada (0205)	0,11	0,04	160,4%	153	60	157,5%
Despojos comestibles de animales de las especies bovina, porcina, ovina, caprina (0206)	4,23	2,10	101,5%	2.755	1.961	40,5%
Carne y despojos comestibles de aves (0207)	28,26	21,81	29,6%	12.049	10.904	10,5%
Las demás carnes y despojos comestibles, frescos, refrigerados o congelados (0208)	0,57	0,59	-3,4%	111	133	-16,4%
Tocino sin partes magras y grasas de cerdo o de ave (0209)	1,23	1,16	5,9%	1.441	1.186	21,5%
Carne y despojos comestibles, salados o en salmuera, secos o ahumados (0210)	10,17	4,20	142,0%	2.781	2.208	26,0%
Pescados y crustáceos, moluscos (03)	698,74	527,99	32,3%	143.844	137.403	4,7%
Peces vivos (0301)	3,14	2,51	25,1%	483	422	14,5%
Pescado fresco o refrigerado (0302)	122,96	90,20	36,3%	23.680	20.313	16,6%
Pescado congelado (0303)	63,05	60,87	3,6%	29.482	32.740	-10,0%
Filetes y demás carne de pescado frescos, refrigerados o congelados (0304)	91,48	67,14	36,3%	19.600	15.335	27,8%
Pescado seco, salado o en salmuera y ahumado (0305)	17,83	17,20	3,7%	2.651	2.822	-6,1%
Crustáceos (0306)	192,83	141,80	36,0%	26.094	23.852	9,4%
Moluscos (0307)	207,44	148,26	39,9%	41.855	41.919	-0,2%
Invertebrados acuáticos (excluidos Crustáceos y Moluscos) (0308)	--	--	--	--	--	--
Leche y productos lácteos, huevos y miel (04)	181,76	150,99	20,4%	67.517	65.936	2,4%
Leche y nata sin concentrar (0401)	6,16	6,49	-5,1%	8.058	8.205	-1,8%
Leche y nata concentradas (0402)	18,73	15,86	18,1%	6.775	7.769	-12,8%
Leches fermentadas (0403)	18,20	16,74	8,7%	13.548	12.497	8,4%
Lactosuero (0404)	7,56	5,47	38,1%	3.511	3.514	-0,1%

Importación	Valor (Mill €)		Var. (%) Noviembre 2021/2020	Volumen (T)		Var. (%) Noviembre 2021/2020
	Noviembre 2021	Noviembre 2020		Noviembre 2021	Noviembre 2020	
Mantequilla y demás materias grasas de la leche (0405)	10,39	8,72	19,1%	2.115	2.363	-10,5%
Quesos y requesón (0406)	102,72	84,97	20,9%	25.777	25.897	-0,5%
Huevos de ave con cascarrón frescos, conservados o cocidos (0407)	5,90	4,49	31,5%	2.249	1.417	58,7%
Huevos de ave sin cascara y yemas de huevo (0408)	4,52	2,69	68,2%	2.605	1.610	61,8%
Miel natural (0409)	7,11	5,19	36,9%	2.820	2.604	8,3%
Productos comestibles de origen animal no comprendidos en otras partidas (0410)	0,47	0,37	25,7%	59	60	-0,9%
Los demás productos de origen animal no comprendidos en otros capítulos (05)	24,90	22,11	12,6%	13.593	10.430	30,3%
Cabello en bruto (0501)	0,00	0,00	240,8%	0	0	133,3%
Cerdas de jabalí o de cerdo (0502)	0,14	0,19	-22,8%	13	26	-51,4%
Crin y sus desperdicios (0503)	--	--	--	--	--	--
Tripas, vejigas y estómagos de animales (0504)	17,84	15,92	12,1%	4.997	3.504	42,6%
Piel y otras partes de aves con las plumas o con el plumón (0505)	1,04	1,86	-44,2%	1.290	422	206,0%
Huesos y núcleos córneos (0506)	0,46	0,34	33,4%	275	405	-32,2%
Marfil, concha de tortuga, ballenas de mamíferos marinos (0507)	0,00	0,00	-62,7%	0	0	-32,8%
Coral y materias similares (0508)	0,09	0,05	89,3%	50	19	172,2%
Esponjas naturales de origen animal (0509)	--	--	--	--	--	--
Ámbar gris, castóreo, algalia y almizcle (0510)	--	--	--	--	--	--
Productos de origen animal no comprendidos en otras partidas (0511)	5,32	3,75	42,0%	6.967	6.054	15,1%
Plantas vivas y productos de la floricultura (06)	25,70	18,63	37,9%	12.043	12.399	-2,9%
Bulbos, cebollas, tubérculos, raíces tuberosas, garras y rizomas (0601)	1,52	1,06	43,6%	420	327	28,5%
Las demás plantas vivas, esquejes, estaquillas e injertos (0602)	14,69	10,95	34,2%	6.866	5.272	30,2%
Flores y capullos, cortados para ramos o adornos (0603)	7,85	5,41	45,3%	1.093	1.936	-43,5%
Follaje, hojas, ramas y demás partes de plantas (0604)	1,62	1,22	33,5%	3.664	4.865	-24,7%
Legumbres y hortalizas (07)	138,60	130,35	6,3%	217.337	220.575	-1,5%
Patatas frescas o refrigeradas (0701)	31,83	38,80	-18,0%	106.862	117.283	-8,9%
Tomates frescos o refrigerados (0702)	14,00	12,07	16,0%	15.564	12.591	23,6%
Cebollas, chalotes, ajos, puerros frescos o refrigerados (0703)	7,69	6,72	14,5%	13.987	10.322	35,5%
Coles, coliflores, coles rizadas, colinabos y similares (0704)	0,86	1,22	-29,3%	1.617	1.633	-1,0%
Lechugas y achicorias (0705)	2,45	1,51	62,1%	1.547	1.111	39,2%
Zanahorias, nabos, remolachas para ensalada (0706)	0,73	0,65	13,2%	1.522	1.339	13,6%
Pepinos y pepinillos frescos o refrigerados (0707)	0,58	0,57	1,7%	701	839	-16,5%
Legumbres, incluso desvainadas, frescas o refrigeradas (0708)	15,98	13,21	21,0%	13.538	8.269	63,7%
Las demás hortalizas frescas o refrigeradas (0709)	19,38	16,58	16,9%	15.020	11.926	25,9%
Legumbres y hortalizas, incluso cocidas con agua o vapor, congeladas (0710)	16,73	10,38	61,1%	19.527	14.080	38,7%
Legumbres y hortalizas conservadas provisionalmente (0711)	4,20	5,46	-23,0%	3.903	6.140	-36,4%
Legumbres y hortalizas secas, incluso en trozos o en rodajas o trituradas (0712)	3,52	3,75	-6,2%	2.068	2.880	-28,2%
Leguminosas grano (0713)	18,57	17,58	5,6%	19.310	30.081	-35,8%
Raíces de mandioca (yuca), arrurruz o salep, batatas (0714)	2,06	1,84	11,6%	2.170	2.079	4,4%

Importación	Valor (Mill €)		Var. (%) Noviembre 2021/2020	Volumen (T)		Var. (%) Noviembre 2021/2020
	Noviembre 2021	Noviembre 2020		Noviembre 2021	Noviembre 2020	
Frutas y frutos (08)	227,19	193,00	17,7%	145.101	131.647	10,2%
Cocos, nueces del Brasil y nueces de cajuil (0801)	11,82	5,22	126,2%	2.726	1.461	86,6%
Los demás frutos de cáscara frescos o secos (0802)	72,04	60,76	18,6%	17.424	15.280	14,0%
Bananas o plátanos frescos o secos (0803)	19,47	18,95	2,8%	34.852	34.605	0,7%
Dátiles, higos, piñas, aguacates, guayabas y mangos (0804)	--	--	--	--	--	--
Cítricos (0805)	9,57	8,62	11,0%	12.822	10.111	26,8%
Uvas y pasas (0806)	16,47	13,80	19,4%	9.160	7.653	19,7%
Melones, sandías y papayas frescos (0807)	9,55	9,17	4,1%	12.363	13.041	-5,2%
Frutas de pepita (0808)	17,65	18,49	-4,6%	27.513	27.483	0,1%
Frutas de hueso (0809)	1,82	1,26	44,6%	1.093	519	110,7%
Frutos rojos, kiwis y caquis (0810)	60,89	51,98	17,1%	23.492	18.655	25,9%
Frutos congelados (0811)	7,46	4,52	65,1%	3.123	2.645	18,1%
Frutos conservados provisionalmente (0812)	0,18	0,11	69,8%	95	68	39,8%
Frutos secos (excl. 0801 a 0806) mezclas de frutos secos (0813)	--	--	--	--	--	--
Cortezas de cítricos, melones y sandías frescas o congeladas (0814)	0,28	0,12	137,1%	439	126	249,2%
Café, te, yerba mate y especias (09)	129,20	87,48	47,7%	45.700	30.245	51,1%
Café (0901)	105,62	68,82	53,5%	38.669	24.741	56,3%
Té (0902)	3,38	3,71	-8,7%	493	548	-10,1%
Yerba mate (0903)	0,43	0,40	7,1%	157	153	2,6%
Pimienta (0904)	9,34	4,37	113,5%	4.262	2.163	97,0%
Vainilla (0905)	0,15	0,24	-37,3%	2	31	-94,8%
Canela y flores de canelero (0906)	0,96	0,95	0,6%	184	188	-1,9%
Clavo (0907)	0,03	0,12	-73,0%	5	25	-80,5%
Nuez moscada, macis, amomos y cardamomos (0809)	0,32	0,34	-8,3%	31	35	-10,2%
Semillas de anís, badiana, hinojo, cilantro, comino, alcaravea y bayas de enebro (0909)	0,78	1,12	-30,2%	250	499	-49,9%
Jengibre, azafrán, cúrcuma, tomillo, hojas de laurel, curry y demás especias (0910)	8,19	7,41	10,6%	1.647	1.862	-11,6%
Cereales (10)	141,45	106,76	32,5%	475.533	512.645	-7,2%
Trigo (1001)	106,90	79,48	34,5%	363.663	387.779	-6,2%
Centeno (1002)	9,08	7,76	17,1%	34.999	51.121	-31,5%
Cebada (1003)	7,23	3,75	92,7%	26.339	18.140	45,2%
Avena (1004)	3,26	1,83	78,4%	15.338	7.520	104,0%
Maíz (1005)	--	--	--	--	--	--
Arroz (1006)	9,73	6,38	52,5%	16.786	10.080	66,5%
Sorgo para grano (1007)	2,58	2,45	5,3%	11.665	14.208	-17,9%
Alforfón, mijo y alpiste (1008)	2,67	5,11	-47,8%	6.742	23.797	-71,7%
Productos de la molinería, Malta, Almidón y fécula (11)	27,96	19,84	40,9%	60.752	44.232	37,3%
Harina de trigo y de morcajo (1101)	4,75	2,43	95,7%	10.643	6.756	57,5%
Harina de cereales (1102)	4,21	3,66	15,1%	8.177	9.828	-16,8%
Grañones, sémola y pellets de cereales (1103)	2,98	1,65	80,2%	12.328	6.919	78,2%

Importación	Valor (Mill €)		Var. (%) Noviembre 2021/2020	Volumen (T)		Var. (%) Noviembre 2021/2020
	Noviembre 2021	Noviembre 2020		Noviembre 2021	Noviembre 2020	
Granos de cereales trabajados de otra forma (1104)	2,28	1,39	64,0%	2.739	1.887	45,2%
Harina, sémola, polvo, copos, gránulos y pellets de patatas (1105)	1,98	1,57	26,1%	2.161	1.456	48,5%
Harina, sémola y polvo de las legumbres secas de la partida 0713 (1106)	0,34	0,37	-7,3%	207	179	15,4%
Malta (1107)	4,46	2,83	57,5%	15.337	9.601	59,7%
Almidón y fécula (1108)	5,45	4,31	26,5%	8.073	6.288	28,4%
Gluten de trigo (1109)	1,50	1,63	-8,0%	1.088	1.319	-17,5%
Semillas oleaginosas y plantas industriales (12)	176,77	131,49	34,4%	280.001	248.877	12,5%
Habas de soja (1201)	122,60	81,91	49,7%	257.410	214.055	20,3%
Cacahuets crudos (1202)	6,62	4,04	63,9%	4.495	2.985	50,6%
Copra (1203)	--	--	--	--	--	--
Semilla de lino (1204)	0,82	0,54	50,2%	722	617	17,1%
Semilla de nabo o de colza (1205)	1,86	0,72	160,6%	4.342	2.039	113,0%
Semilla de girasol (1206)	--	--	--	--	--	--
Las demás semillas y frutos oleaginosos (1207)	7,21	13,53	-46,7%	3.248	20.349	-84,0%
Harina de semillas o de frutos oleaginosos (1208)	1,54	1,20	28,3%	3.507	3.483	0,7%
Semillas, frutos y esporas para siembra (1209)	21,94	21,45	2,3%	2.144	2.386	-10,1%
Conos de lúpulo frescos o secos (1210)	--	--	--	--	--	--
Plantas, semillas y frutos utilizadas en perfumería, medicina o insecticidas (1211)	13,95	7,94	75,7%	3.059	2.085	46,7%
Algarrobas, algas, remolacha azucarera y caña de azúcar, frescas o refrigeradas (1212)	--	--	--	--	--	--
Paja y cascabillo de cereales (1213)	0,23	0,16	46,9%	1.073	879	22,2%
Forrajes (1214)	--	--	--	--	--	--
Gomas, resinas y demás jugos y extractos vegetales (13)	21,04	13,76	52,9%	2.188	1.948	12,3%
Materias trenzables y demás productos de origen vegetal (14)	4,73	2,62	80,6%	7.893	4.861	62,4%
Materias vegetales de las especias utilizadas en cestería o espartería (1401)	1,71	0,39	332,6%	1.015	513	97,7%
Productos vegetales no comprendidos en otras partidas (1404)	3,02	2,22	35,9%	6.878	4.348	58,2%
Grasas y aceites (15)	316,44	182,92	73,0%	261.428	220.504	18,6%
Grasa de cerdo de ave (1501)	--	--	--	--	--	--
Grasas de bovino, ovino o caprino (1502)	8,59	2,66	222,6%	6.865	4.110	67,0%
Estearina solar y aceite de manteca de cerdo (1503)	0,03	0,08	-58,2%	25	93	-73,0%
Grasas y aceites de pescado o mamíferos marinos (1504)	--	--	--	--	--	--
Grasa de lana (1505)	0,21	0,19	11,4%	21	36	-42,0%
Las demás grasas y aceites animales (1506)	2,14	1,56	37,1%	2.011	2.557	-21,4%
Aceite de soja (1507)	7,55	2,69	180,7%	5.759	3.579	60,9%
Aceite de cacahuete (1508)	0,16	0,01	1040,4%	68	8	729,3%
Aceite de oliva (1509+1510)	49,98	47,81	4,5%	19.061,81	30.301,71	-37,1%
Aceite de palma (1511)	130,18	87,35	49,0%	129.420	136.724	-5,3%

Importación	Valor (Mill €)		Var. (%) Noviembre 2021/2020	Volumen (T)		Var. (%) Noviembre 2021/2020
	Noviembre 2021	Noviembre 2020		Noviembre 2021	Noviembre 2020	
Aceites de girasol (1512)	--	--	--	--	--	--
Aceites de coco, de almendra o de babasú (1513)	--	--	--	--	--	--
Aceites de nabo, colza o mostaza (1514)	18,90	3,25	481,1%	14.780	4.529	226,3%
Las demás grasas y aceites vegetales fijos (1515)	7,16	5,48	30,6%	3.126	2.402	30,1%
Grasas y aceites parcial o totalmente hidrogenados (1516)	2,44	2,41	1,3%	710	1.128	-37,1%
Margarina y mezclas alimenticias de grasas o de aceites (1517)	10,12	7,89	28,2%	7.300	5.533	31,9%
Grasas y aceites cocidos, oxidados, deshidratados...etc. (1518)	77,86	20,91	272,4%	71.936	29.311	145,4%
Glicerol en bruto (1520)	--	--	--	--	--	--
Ceras vegetales, de abejas u otros insectos (1521)	1,11	0,62	79,7%	345	191	80,5%
Degrás, residuos del tratamiento de las grasas o ceras (1522)	--	--	--	--	--	--
Conservas de carnes y pescados, crustáceos y moluscos (16)	104,28	85,92	21,4%	24.456	22.304	9,6%
Embutidos de carne, despojos o sangre (1601)	8,74	7,26	20,4%	2.231	1.685	32,4%
Las demás preparaciones y conservas de carne (1602)	23,64	20,95	12,9%	5.815	6.514	-10,7%
Extractos y jugos de carnes, pescados, crustáceos o moluscos (1603)	--	--	--	--	--	--
Preparaciones y conservas de pescado, caviar y sus sucedáneos (1604)	71,89	57,71	24,6%	16.410	14.105	16,3%
Conservas de crustáceos y moluscos (1605)	--	--	--	--	--	--
Azúcares y artículos de confitería (17)	16,37	12,67	29,2%	28.882	22.214	30,0%
Azúcar de caña o remolacha (1701)	--	--	--	--	--	--
Los demás azúcares, (lactosa, maltosa, glucosa y fructosa) (1702)	--	--	--	--	--	--
Melaza de la extracción o refinado del azúcar (1703)	3,93	3,07	27,7%	25.301	19.348	30,8%
Artículos de confitería sin cacao (1704)	12,44	9,59	29,7%	3.581	2.867	24,9%
Cacao y sus preparaciones (18)	98,82	81,07	21,9%	31.662	25.774	22,8%
Cacao en grano entero, partido, crudo o tostado (1801)	16,71	14,36	16,4%	7.351	6.286	16,9%
Cáscara, películas y demás residuos de cacao (1802)	0,00	0,00	-100,0%	0	3	-100,0%
Pasta de cacao (1803)	16,19	7,63	112,3%	8.000	4.709	69,9%
Manteca, grasa y aceite de cacao (1804)	3,77	2,99	26,0%	876	648	35,2%
Cacao en polvo sin azucarar ni edulcorar (1805)	2,71	2,24	21,1%	1.229	895	37,3%
Chocolate y demás preparaciones alimenticias que contengan cacao (1806)	59,44	53,85	10,4%	14.207	13.233	7,4%
Preparaciones a base de cereales, harina, almidón, fécula o leche (19)	1.532,29	1.409,87	8,7%	746.883	701.043	6,5%
Extracto de malta y preparaciones alimenticias de harina, sémola, almidón o fécula (1901)	26,43	25,44	3,9%	12.116	11.655	4,0%
Pastas alimenticias incluso cocidas o rellenas (1902)	20,51	17,61	16,5%	10.345	8.430	22,7%
Tapioca y sus sucedáneos con fécula, en copos, grumos o granos (1903)	0,30	0,16	82,2%	139	76	84,2%
Productos a base de cereales obtenidos por insuflado o tostado (1904)	13,32	14,83	-10,2%	6.185	7.368	-16,0%
Productos de panadería, pastelería o galletería (1905)	77,43	66,37	16,7%	28.387	25.767	10,2%
Conservas de legumbres, hortalizas o frutas (20)	124,83	99,55	25,4%	88.738	70.183	26,4%
Legumbres, hortalizas, frutos conservados en vinagre (2001)	4,73	3,31	42,8%	3.844	3.103	23,9%
Tomates preparados o conservados (2002)	3,45	4,74	-27,3%	4.174	7.227	-42,2%
Setas y trufas preparadas o conservadas (2003)	0,64	0,57	11,2%	165	276	-40,1%
Las demás legumbres y hortalizas preparadas o conservadas congeladas (2004)	14,18	9,60	47,7%	16.838	11.688	44,1%

Importación	Valor (Mill €)		Var. (%) Noviembre 2021/2020	Volumen (T)		Var. (%) Noviembre 2021/2020
	Noviembre 2021	Noviembre 2020		Noviembre 2021	Noviembre 2020	
Las demás legumbres y hortalizas, preparadas o conservadas sin congelar (2005)	43,09	29,23	47,4%	24.431	16.726	46,1%
Hortalizas y frutas confitados con azúcar (2006)	0,70	1,72	-59,0%	235	1.483	-84,2%
Compotas, jaleas y mermeladas, purés de frutas (2007)	5,92	5,37	10,2%	3.476	3.363	3,4%
Frutos conservados de otro modo (2008)	30,96	22,10	40,1%	16.238	11.646	39,4%
Jugos de frutas (2009)	21,16	22,90	-7,6%	19.336	14.672	31,8%
Preparaciones alimenticias diversas (21)	116,15	110,53	5,1%	37.334	31.041	20,3%
Extractos, esencias y concentrados de café, té o yerba mate (2101)	8,34	7,37	13,3%	2.434	1.565	55,6%
Levaduras (2102)	4,09	3,48	17,5%	2.433	2.192	11,0%
Preparaciones para salsas y salsas preparadas (2103)	19,61	15,54	26,2%	9.477	7.761	22,1%
Preparaciones para sopas, potajes o caldos (2104)	3,81	5,12	-25,5%	1.914	2.520	-24,0%
Helados y productos similares incluso con cacao (2105)	7,15	6,01	19,0%	2.316	2.073	11,8%
Preparaciones alimenticias no comprendidas en otras partidas (2106)	73,15	73,02	0,2%	18.759	14.932	25,6%
Bebidas (22)	189,99	138,35	37,3%	115.718	99.324	16,5%
Agua (2201)	1,75	1,21	44,2%	3.239	2.342	38,3%
Bebidas refrescantes (2202)	30,10	25,21	19,4%	30.782	24.895	23,6%
Cerveza (2203)	23,48	21,32	10,2%	37.026	39.793	-7,0%
Vino (2204)	30,75	18,95	62,2%	11.638	7.453	56,2%
Vermut (2205)	6,03	3,69	63,4%	2.189	1.363	60,6%
Bebidas espirituosas con grado alcohólico volumétrico inferior al 80%vol. (2208)	86,49	54,57	58,5%	20.418	10.589	92,8%
Vinagre comestible y sucedáneos comestibles del vinagre (2209)	1,67	1,12	48,4%	1.385	1.434	-3,5%
Subproductos de las industrias alimentarias y piensos (23)	215,09	215,37	-0,1%	433.022	505.419	-14,3%
Harina, polvo y pellets de carne, despojos o pescados (2301)	11,39	7,02	62,2%	11.869	9.253	28,3%
Salvados, moyuelos y demás residuos del tratamiento de cereales (2302)	3,01	2,28	31,8%	13.014	11.167	16,5%
Residuos de la industria del almidón y similares (2303)	18,14	16,17	12,2%	74.666	79.751	-6,4%
Tortas y residuos sólidos de la extracción de aceite de soja (2304)	68,13	97,33	-30,0%	176.999	250.693	-29,4%
Tortas y residuos sólidos de la extracción de aceite de cacahuete (2305)	--	--	--	--	--	--
Tortas y residuos sólidos de la extracción de aceites vegetales (2306)	22,02	18,98	16,0%	81.486	89.396	-8,8%
Lías o heces de vino (2307)	0,40	0,39	2,3%	821	400	105,0%
Materias vegetales, desperdicios, residuos y subproductos vegetales (2308)	5,60	3,55	57,8%	26.384	20.168	30,8%
Preparaciones para la alimentación animal (2309)	86,40	69,64	24,1%	47.782	44.589	7,2%
Partidas no alimentarias	301,85	206,16	46,4%	339.162	266.578	27,2%
Tabaco en rama o sin elaborar (2401)	3,25	5,19	-37,5%	263	339	-22,3%
Manitol (290543)+D-glucitol (290544)+Glicerol (290545)	5,77	3,65	58,1%	4.998	4.056	23,2%
Aceites esenciales (3301)	14,34	8,69	65,1%	756	409	84,8%
Mezclas de sustancias odoríferas utilizadas en las industrias alimentarias o de bebidas (330210)	36,02	30,28	19,0%	2.261	1.974	14,5%
Caseína, caseinatos y demás derivados (3501)	8,55	6,50	31,6%	1.016	992	2,4%

Importación	Valor (Mill €)		Var. (%) Noviembre 2021/2020	Volumen (T)		Var. (%) Noviembre 2021/2020
	Noviembre 2021	Noviembre 2020		Noviembre 2021	Noviembre 2020	
Albúminas (3502)	2,86	2,83	1,3%	432	538	-19,7%
Gelatinas (3503)	6,20	4,02	54,1%	1.319	858	53,7%
Peptonas y sus derivados (3504)	6,93	5,93	17,0%	1.180	1.200	-1,7%
Dextrina y demás almidones (3505)	7,52	5,63	33,6%	7.724	5.971	29,4%
Aprestos a base de materias amiláceas (380910)	0,01	0,01	-39,6%	4	4	15,9%
Ácidos grasos monocarboxílicos industriales (3823)	43,15	16,89	155,4%	34.047	19.383	75,7%
Sorbitol (382460)	2,56	0,99	159,0%	960	1.634	-41,3%
Cueros y pieles, en bruto, de bovino o de equino (4101)	2,66	2,21	20,1%	2.182	2.842	-23,2%
Pieles en bruto de ovino frescas o saladas, secas o encaladas (4102)	1,88	3,22	-41,4%	668	1.141	-41,5%
Los demás cueros y pieles en bruto (4103)	0,13	0,05	157,8%	375	1	65564,0%
Peletería en bruto (4301)	0,00	0,00	--	0	0	--
Capullos de seda devanables (5001)	0,00	--	--	0	--	--
Seda cruda sin torcer (5002)	--	--	--	--	--	--
Desperdicios de seda (5003)	--	--	--	--	--	--
Lana sin cardar ni peinar (5101)	0,58	0,38	53,5%	433	524	-17,3%
Pelo fino u ordinario sin cardar ni peinar (5102)	0,12	0,09	42,1%	9	7	20,1%
Desperdicios de lana o de pelo fino u ordinario (5103)	0,05	0,02	105,0%	9	4	104,7%
Hilachas de lana o de pelo fino u ordinario (5104)	--	--	--	--	--	--
Lana y pelo fino u ordinario, cardados o peinados (5105)	0,98	0,84	16,4%	241	118	104,7%
Algodón sin cardar ni peinar (5201)	0,47	0,43	8,4%	292	191	52,3%
Desperdicios de algodón (5202)	0,95	0,61	56,7%	1.208	654	84,8%
Algodón cardado o peinado (5203)	1,55	1,21	28,1%	1.153	1.272	-9,3%
Lino en bruto o trabajado (5301)	1,14	0,90	27,0%	1.269	924	37,3%
Cáñamo en bruto o trabajado (5302)	0,42	0,50	-14,8%	978	1.211	-19,2%
Yute y demás fibras textiles del líber (5303)	0,08	0,19	-58,4%	63	137	-54,0%
Coco, abacá , ramio y demás fibras textiles (5305)	2,35	1,50	57,4%	1.819	2.080	-12,5%